



SEMAD - ANAJATUBA  
FOLHA 2733  
RÚBRICA

## PREFEITURA MUNICIPAL DE ANAJATUBA

Rua Benedito Leite, 868, Centro, CEP: 65.490.000, Anajatuba – MA  
CNPJ: 06.002.372/0001-33

SEMAD - ANAJATUBA  
FOLHA 2683  
RÚBRICA

### JUNTADA DE DOCUMENTOS DE HABILITAÇÃO

Junto aos autos do Processo Licitatório nº 001/2021, na modalidade CONCORRÊNCIA, os documentos de HABILITAÇÃO da empresa **J S COMERCIO EIRELI, CNPJ Nº 12.508.451/0001-13** apresentados para o presente certame.

Anajatuba/MA, em 20 de abril de 2022.

*Naiara Barbosa Pereira*

**NAIARA BARBOSA PEREIRA**

Presidente da CPL  
Portaria nº 003/2022



**JS COMÉRCIO EIRELI**



CNPJ: 12.508.451/0001-13

**TOMADA DE PREÇO Nº 01/2022**  
**PROCESSO ADMINISTRATIVO Nº 0302/2022**

Ilmo. Sr.  
Pregoeiro  
Prefeitura Municipal de Vitória do Mearim - MA

SEMAD - ANAJATUBA  
FOLHA 2134  
RÚBRICA B  
SEMAD - ANAJATUBA  
FOLHA 2089  
RÚBRICA F

**ENVELOPE Nº 01 – DOCUMENTOS DE HABILITAÇÃO**

**CONCORRÊNCIA Nº 01/2021**  
**PROCESSO ADMINISTRATIVO Nº 2021.07.120013/2021**

Ilmo. Sr.  
Pregoeiro  
Prefeitura Municipal de ANAJATUBA - MA

**JS COMÉRCIO EIRELI, CNPJ 12.508.451/0001-13** sediada em Av. 13,  
Qd.126, nº 28, Cep: 65130-000 - Maiobão – Paço do Lumiar – MA



## TRIBUNAL DE CONTAS DA UNIÃO

SEMAD - ANAJATUBA  
FOLHA 2435  
RÚBRICA R

SEMAD - ANAJATUBA  
FOLHA 2685  
RÚBRICA J

### Consulta Consolidada de Pessoa Jurídica

Este relatório tem por objetivo apresentar os resultados consolidados de consultas eletrônicas realizadas diretamente nos bancos de dados dos respectivos cadastros. A responsabilidade pela veracidade do resultado da consulta é do Órgão gestor de cada cadastro consultado. A informação relativa à razão social da Pessoa Jurídica é extraída do Cadastro Nacional da Pessoa Jurídica, mantido pela Receita Federal do Brasil.

Consulta realizada em: 09/03/2022 13:14:31

#### Informações da Pessoa Jurídica:

Razão Social: **J S COMERCIO EIRELI**  
CNPJ: **12.508.451/0001-13**

#### Resultados da Consulta Eletrônica:

Órgão Gestor: **TCU**  
Cadastro: **Licitantes Inidôneos**  
Resultado da consulta: **Nada Consta**

Para acessar a certidão original no portal do órgão gestor, clique [AQUI](#).

Órgão Gestor: **CNJ**  
Cadastro: **CNIA - Cadastro Nacional de Condenações Cíveis por Ato de Improbidade Administrativa e Inelegibilidade**  
Resultado da consulta: **Nada Consta**

Para acessar a certidão original no portal do órgão gestor, clique [AQUI](#).

Órgão Gestor: **Portal da Transparência**  
Cadastro: **Cadastro Nacional de Empresas Inidôneas e Suspensas**  
Resultado da consulta: **Nada Consta**

Para acessar a certidão original no portal do órgão gestor, clique [AQUI](#).

Órgão Gestor: **Portal da Transparência**  
Cadastro: **CNEP - Cadastro Nacional de Empresas Punidas**  
Resultado da consulta: **Nada Consta**

Para acessar a certidão original no portal do órgão gestor, clique [AQUI](#).

Obs: A consulta consolidada de pessoa jurídica visa atender aos princípios de simplificação e

racionalização de serviços públicos digitais. Fundamento legal: Lei nº 12.965, de 23 de abril de 2014, Lei nº 13.460, de 26 de junho de 2017, Lei nº 13.726, de 8 de outubro de 2018, Decreto nº 8.638 de 15, de janeiro de 2016.

*[Handwritten signatures and marks]*



SEMAD - ANAJATUBA  
FOLHA 27/27  
RÚBRICA R

# CONTROLADORIA-GERAL DA UNIÃO

SEMAD - ANAJATUBA  
FOLHA 9687  
RÚBRICA J

Certidão negativa correcional (CGU-PJ, CEIS, CNEP e CEPIM)

Consultado: **J S COMERCIO EIRELI**

CPF/CNPJ: **12.508.451/0001-13**

Certifica-se que, em consulta aos cadastros CGU-PJ, CEIS, CNEP e CEPIM mantidos pela Corregedoria-Geral da União, **NÃO CONSTAM** registros de penalidades vigentes relativas ao CNPJ/CPF consultado.

*Destaca-se que, nos termos da legislação vigente, os referidos cadastros consolidam informações prestadas pelos entes públicos, de todos os Poderes e esferas de governo.*

*O Sistema CGU-PJ consolida os dados sobre o andamento dos processos administrativos de responsabilização de entes privados no Poder Executivo Federal.*

*O Cadastro Nacional de Empresas Inidôneas e Suspensas (CEIS) apresenta a relação de empresas e pessoas físicas que sofreram sanções que implicaram a restrição de participar de licitações ou de celebrar contratos com a Administração Pública.*

*O Cadastro Nacional de Empresas Punidas (CNEP) apresenta a relação de empresas que sofreram qualquer das punições previstas na Lei nº 12.846/2013 (Lei Anticorrupção).*

*O Cadastro de Entidades Privadas sem Fins Lucrativos Impedidas (CEPIM) apresenta a relação de entidades privadas sem fins lucrativos que estão impedidas de celebrar novos convênios, contratos de repasse ou termos de parceria com a Administração Pública Federal, em função de irregularidades não resolvidas em convênios, contratos de repasse ou termos de parceria firmados anteriormente.*

Certidão emitida às 13:12:21 do dia 09/03/2022 , com validade até o dia 08/04/2022.

Link para consulta da verificação da certidão <https://certidoes.cgu.gov.br/>

Código de controle da certidão: fc0f4RXzU4OwuqK6yWZ5

Qualquer rasura ou emenda invalidará este documento.

*Assinatura*  
*[Assinaturas manuscritas]*  
1/1



## CONTROLADORIA-GERAL DA UNIÃO

Certidão negativa correcional (CGU-PJ, CEIS, CNEP e CEPIM)

Consultado: **JOSIMIEL JORGE DA SILVA**

CPF/CNPJ: **009.874.383-01**

Certifica-se que, em consulta aos cadastros CGU-PJ, CEIS, CNEP e CEPIM mantidos pela Corregedoria-Geral da União, **NÃO CONSTAM** registros de penalidades vigentes relativas ao CNPJ/CPF consultado.

*Destaca-se que, nos termos da legislação vigente, os referidos cadastros consolidam informações prestadas pelos entes públicos, de todos os Poderes e esferas de governo.*

*O Sistema CGU-PJ consolida os dados sobre o andamento dos processos administrativos de responsabilização de entes privados no Poder Executivo Federal.*

*O Cadastro Nacional de Empresas Inidôneas e Suspensas (CEIS) apresenta a relação de empresas e pessoas físicas que sofreram sanções que implicaram a restrição de participar de licitações ou de celebrar contratos com a Administração Pública.*

*O Cadastro Nacional de Empresas Punidas (CNEP) apresenta a relação de empresas que sofreram qualquer das punições previstas na Lei nº 12.846/2013 (Lei Anticorrupção).*

*O Cadastro de Entidades Privadas sem Fins Lucrativos Impedidas (CEPIM) apresenta a relação de entidades privadas sem fins lucrativos que estão impedidas de celebrar novos convênios, contratos de repasse ou termos de parceria com a Administração Pública Federal, em função de irregularidades não resolvidas em convênios, contratos de repasse ou termos de parceria firmados anteriormente.*

Certidão emitida às 13:29:12 do dia 09/03/2022 , com validade até o dia 08/04/2022.

Link para consulta da verificação da certidão <https://certidoes.cgu.gov.br/>

Código de controle da certidão: mX3OdACAp3QavsIlxpaX

*Qualquer rasura ou emenda invalidará este documento.*

*Handwritten signatures and initials:*  
- A large signature on the left, possibly 'MARCOS' written vertically.  
- Several smaller initials and signatures on the right side of the page.



SEMAD - ANAJATUBA  
FOLHA 9689  
RÚBRICA

SEMAD - ANAJATUBA  
FOLHA 9739  
RÚBRICA

## CONTROLADORIA-GERAL DA UNIÃO

Certidão negativa correccional (ePAD e CGU-PAD)

Consultado: **JOSIMIEL JORGE DA SILVA**

CPF/CNPJ: **009.874.383-01**

Certifica-se que, em consulta aos sistemas ePAD e CGU-PAD, **NÃO CONSTAM** registros de penalidades vigentes relativas ao CPF consultado.

*Destaca-se que, nos termos da legislação vigente, os sistemas ePAD e CGU-PAD consolidam informações prestadas pelas unidades do Poder Executivo federal supervisionadas pela Controladoria-Geral da União, e não substituem as informações constantes dos assentamentos funcionais.*

*O Sistema de Gestão de Processos Disciplinares (CGU-PAD) e o Sistema ePAD consolidam informações sobre os procedimentos disciplinares no âmbito dos órgãos, entidades, empresas públicas e sociedades de economia mista do Poder Executivo Federal.*

Certidão emitida às 13:29:12 do dia 09/03/2022 , com validade até o dia 08/04/2022.

Link para consulta da verificação da certidão <https://certidoes.cgu.gov.br/>

Código de controle da certidão: XG4Qt31C3DHER50iDMeh

*Qualquer rasura ou emenda invalidará este documento.*

*Assinatura*

INSTRUMENTO PARTICULAR DE ALTERAÇÃO E CONSOLIDAÇÃO DO CONTRATO SOCIAL  
"J S COMERCIO EIRELI"  
12.508.451/0001-13

Pelo presente instrumento particular de alteração e consolidação do contrato social, os abaixo-assinados:

**JOSIMIEL JORGE DA SILVA**, brasileiro, casado ( comunhão parcial de bens), empresário, natural de São Luis MA, nascido em 06/03/1985, portador da CNH 167085520019 SESP-MA, expedida em 23/05/2019, do CPF 009.874.383-01, residente e domiciliado RUA 12, 12, A, Bairro: VILA OPERARIA, São José de Ribamar, Maranhao CEP 65110000; Unico sócio da empresa sob a denominação de J S COMERCIO EIRELI, com sede na AVENIDA AV 13, 28, QUADRA 126 Bairro MAIOBAO, Paço do Lumiar, Maranhão, CEP 65130000, com contrato social arquivado na Junta Comercial do Estado do Maranhão sob nire nº **21600189438**, inscrita no CNPJ 12.508.451/0001-13, resolve alterar o seu contrato social conforme as cláusulas e condições seguintes:

**CLÁUSULA PRIMEIRA**

Objeto da empresa serão:

4530-7/03 - COMERCIO A VAREJO DE PECAS E ACESSORIOS NOVOS PARA VEICULOS AUTOMOTORES 4742300 - COMERCIO VAREJISTA DE MATERIAL ELETRICO 46.16-8-00 - REPRESENTANTES COMERCIAIS E AGENTES DO COMERCIO DE TEXTIS, VESTUARIO CALCADOS E ARTIGOS DE VIAGEM 18.13-0-01 - IMPRESSAO DE MATERIAL PARA USO PUBLICITARIO 18.13-0-99 - IMPRESSAO DE MATERIAL PARA OUTROS USOS 33.12-1-02 - MANUTENCAO E REPARACAO DE APARELHOS E INSTRUMENTOS DE MEDIDA, TESTE E CONTROLE 33.12-1-03 - MANUTENCAO E REPARACAO DE APARELHOS ELETROMEDICOS E ELETROTERAPEUTICOS E EQUIPAMENTOS DE IRRADIACAO 36.00-6-01 - CAPTACAO, TRATAMENTO E DISTRIBUICAO DE AGUA 37.02-9-00 - ATIVIDADES RELACIONADAS A ESGOTO, EXCETO A GESTAO DE REDES 38.11-4-00 - COLETA DE RESIDUOS NAO-PERIGOSOS 38.12-2-00 - COLETA DE RESIDUOS PERIGOSOS 38.21-1-00 - TRATAMENTO E DISPOSICAO DE RESIDUOS NAO-PERIGOSOS 38.22-0-00 - TRATAMENTO E DISPOSICAO DE RESIDUOS PERIGOSOS 41.20-4-00 - CONSTRUCAO DE EDIFICIOS 42.21-9-02 - CONSTRUCAO DE ESTACOES E REDES DE DISTRIBUICAO DE ENERGIA ELETRICA 42.92-8-01 - MONTAGEM DE ESTRUTURAS METALICAS 43.21-5-00 - INSTALACAO E MANUTENCAO ELETRICA 43.22-3-02 - INSTALACAO E MANUTENCAO DE SISTEMAS CENTRAIS DE AR CONDICIONADO, DE VENTILACAO E REFRIGERACAO 43.29-1-04 - MONTAGEM E INSTALACAO DE SISTEMAS E EQUIPAMENTOS DE ILUMINACAO E SINALIZACAO EM VIAS PUBLICAS, PORTOS E AEROPORTOS 43.30-4-02 - INSTALACAO DE PORTAS, JANELAS, TETOS, DIVISORIAS E ARMARIOS EMBUTIDOS DE QUALQUER MATERIAL 43.99-1-05 - PERFURACAO E CONSTRUCAO DE POCOS DE AGUA 45.20-0-05 - SERVICOS DE LAVAGEM, LUBRIFICACAO E POLIMENTO DE VEICULOS AUTOMOTORES 45.20-0-06 - SERVICOS DE BORRACHARIA PARA VEICULOS AUTOMOTORES 4530-7/06 - REPRESENTANTES COMERCIAIS E AGENTES DO COMERCIO DE PECAS E ACESSORIOS NOVOS E USADOS PARA VEICULOS AUTOMOTORES 47.53-9-00 - COMERCIO VAREJISTA ESPECIALIZADO DE ELETRODOMESTICOS E EQUIPAMENTOS DE AUDIO E VIDEO 47.57-1-00 - COMERCIO VAREJISTA ESPECIALIZADO DE PECAS E ACESSORIOS PARA APARELHOS ELETROELETRONICOS PARA USO DOMESTICO, EXCETO INFORMATICA E COMUNICACAO 47.61-0-03 - COMERCIO VAREJISTA DE ARTIGOS DE PAPELARIA 49.23-0-02 - SERVICO DE TRANSPORTE DE PASSAGEIROS - LOCACAO DE AUTOMOVEIS COM MOTORISTA 56.20-1-04 - FORNECIMENTO DE ALIMENTOS PREPARADOS PREPONDERANTEMENTE PARA CONSUMO DOMICILIAR 71.19-7-03 - SERVICOS DE DESENHO TECNICO RELACIONADOS A ARQUITETURA E ENGENHARIA 77.11-0-00 - LOCACAO DE AUTOMOVEIS SEM CONDUTOR 77.32-2-01 - ALUGUEL DE MAQUINAS E EQUIPAMENTOS PARA CONSTRUCAO SEM OPERADOR, EXCETO ANDAIMES 77.39-0-03 - ALUGUEL DE PALCOS, COBERTURAS E OUTRAS ESTRUTURAS DE USO TEMPORARIO, EXCETO ANDAIMES 77.39-0-99 - ALUGUEL DE OUTRAS MAQUINAS E EQUIPAMENTOS COMERCIAIS E INDUSTRIAIS NAO ESPECIFICADOS ANTERIORMENTE, SEM OPERADOR ( RETROESCAVADEIRA PARA DEMOLICAODE PAREDES E COLUNAS, ESCAVAR BURACOS) 80.11-1-01 - ATIVIDADES DE VIGILANCIA E SEGURANCA PRIVADA 80.20-0-01 - ATIVIDADES DE MONITORAMENTO DE SISTEMAS DE SEGURANCA ELETRONICO (DISPENSADA \*) 81.11-7-00 - SERVICOS COMBINADOS PARA APOIO A EDIFICIOS, EXCETO CONDOMINIOS PREDIAIS 81.21-4-00 - LIMPEZA EM PREDIOS E EM DOMICILIOS 81.22-2-00 - IMUNIZACAO E CONTROLE DE PRAGAS URBANAS 90.01-9-01 - PRODUCAO TEATRAL 90.01-9-06 - ATIVIDADES DE SONORIZACAO E DE ILUMINACAO 95.11-8-00 - REPARACAO E MANUTENCAO DE COMPUTADORES E DE EQUIPAMENTOS PERIFERICOS 5022-0/01 - TRANSPORTE POR NAVEGACAO INTERIOR DE PASSAGEIROS EM LINHAS REGULARES, MUNICIPAL, EXCETO TRAVESSIA 28.22-4-01 - FABRICACAO DE MAQUINAS, EQUIPAMENTOS E APARELHOS PARA TRANSPORTE E ELEVACAO DE PESSOAS, PECAS E ACESSORIOS 42.11-1-01 - CONSTRUCAO DE RODOVIAS E FERROVIAS 42.13-8-00 - OBRAS DE URBANIZACAO - RUAS, PRACAS E CALCADAS 42.99-5-01 - CONSTRUCAO DE INSTALACOES ESPORTIVAS E RECREATIVAS 43.13-4-00 - OBRAS DE TERRAPLENAGEM 43.99-1-03 - OBRAS DE ALVENARIA 49.24-8-00 - TRANSPORTE ESCOLAR.

[assinaturas]



8130-3/00 - ATIVIDADES PAISAGISTICAS 2824-1/02 - FABRICACAO DE APARELHOS E EQUIPAMENTOS DE AR CONDICIONADO PARA USO NAO INDUSTRIAL 4744-0/05 - COMERCIO VAREJISTA DE MATERIAIS DE CONSTRUCAO NAO ESPECIFICADOS ANTERIORMENTE 4642-7/02 - COMERCIO ATACADISTA DE ROUPAS E ACESSORIOS PARA USO PROFISSIONAL E DE SEGURANCA DO TRABALHO 95.29-1-05 - REPARACAO DE ARTIGOS DO MOBILIARIO 45.20-0-01 - SERVICOS DE MANUTENCAO E REPARACAO MECANICA DE VEICULOS AUTOMOTORES 45.20-0-02 - SERVICOS DE LANTERNAGEM OU FUNILARIA E PINTURA DE VEICULOS AUTOMOTORES. 45.20-0-07 - SERVICOS DE INSTALACAO, MANUTENCAO E REPARACAO DE ACESSORIOS PARA VEICULOS AUTOMOTORES 45.30-7-05 - COMERCIO A VAREJO DE PNEUMATICOS E CAMARAS-DE-AR 45.41-2-06 - COMERCIO A VAREJO DE PECAS E ACESSORIOS NOVOS PARA MOTOCICLETAS E MOTONETAS 47.32-6-00 - COMERCIO VAREJISTA DE LUBRIFICANTES 43.30-4-04 - SERVICOS DE PINTURA DE EDIFICIOS EM GERAL 52.29-0-02 - SERVICOS DE REBOQUE DE VEICULOS 82.30-0-01 - SERVICOS DE ORGANIZACAO DE FEIRAS, CONGRESSOS, EXPOSICOES E FESTAS 14.22-3-00 - FABRICACAO DE ARTIGOS DO VESTUARIO, PRODUZIDOS EM MALHARIAS E TRICOTAGENS, EXCETO MEIAS 1822-9/99 - SERVICOS DE ACABAMENTOS GRAFICOS.

**CLÁUSULA SEXTA:**

Em virtude das alterações havidas, fica o presente contrato social vigorando com as cláusulas e condições seguintes, totalmente consolidadas neste presente instrumento de alteração contratual.

**CONTRATO SOCIAL CONSOLIDAÇÃO  
J S COMERCIO EIRELI 12.508.451/0001-13**

Pelo presente instrumento particular de consolidação de contrato social:

**JOSIMIEL JORGE DA SILVA**, brasileiro, casado ( comunhão parcial de bens), empresário, natural de São Luis MA, nascido em 06/03/1985, portador da CNH 167085520019 SESP-MA, expedida em 23/05/2019, do CPF 009.874.383-01, residente e domiciliado RUA 12, 12, A, Bairro: VILA OPERARIA, São José de Ribamar, Maranhao CEP 65110000; Unico sócio da empresa sob a denominação de J S COMERCIO EIRELI, com sede na AVENIDA AV 13, 28, QUADRA 126 Bairro MAIOBAO, Paço do Lumiar, Maranhão, CEP 65130000, com contrato social arquivado na Junta Comercial do Estado do Maranhão sob nire nº **21600189438**, inscrita no CNPJ 12.508.451/0001-13, regida pelas cláusulas e condições seguintes e nas omissões, pela legislação específica que disciplina esta empresa.

**CLÁUSULA PRIMEIRA**

A Empresa gira sob o nome empresarial J S COMERCIO EIRELI, nome fantasia J S Mais, sediada na AVENIDA AV 13, 28, QUADRA 126 Bairro MAIOBAO, Paço do Lumiar, Maranhão, CEP 65130000.

**CLAUSULA SEGUNDA** – O capital social é de R\$ 310.000,00 (trezentos e dez mil reais), dividido em 310.000 (trezentos e dez mil) quotas de valor nominal de R\$ 1,00 (um real) cada uma, totalmente integralizado em moeda corrente do País.

**CLÁUSULA TERCEIRA**

O objeto da empresa são:

4530-7/03 - COMERCIO A VAREJO DE PECAS E ACESSORIOS NOVOS PARA VEICULOS AUTOMOTORES 4742300 - COMERCIO VAREJISTA DE MATERIAL ELETRICO 46.16-8-00 - REPRESENTANTES COMERCIAIS E AGENTES DO COMERCIO DE TEXTEIS, VESTUARIO CALCADOS E ARTIGOS DE VIAGEM 18.13-0-01 - IMPRESSAO DE MATERIAL PARA USO PUBLICITARIO 18.13-0-99 - IMPRESSAO DE MATERIAL PARA OUTROS USOS 33.12-1-02 - MANUTENCAO E REPARACAO DE APARELHOS E INSTRUMENTOS DE MEDIDA, TESTE E CONTROLE 33.12-1-03 - MANUTENCAO E REPARACAO DE APARELHOS ELETROMEDICOS E ELETROTERAPEUTICOS E EQUIPAMENTOS DE IRRADIACAO 36.00-6-01 - CAPTACAO, TRATAMENTO E DISTRIBUICAO DE AGUA 37.02-9-00 - ATIVIDADES RELACIONADAS A ESGOTO, EXCETO A GESTAO DE REDES 38.11-4-00 - COLETA DE RESIDUOS NAO-PERIGOSOS 38.12-2-00 - COLETA DE RESIDUOS PERIGOSOS 38.21-1-00 - TRATAMENTO E DISPOSICAO DE RESIDUOS NAO-PERIGOSOS 38.22-0-00 - TRATAMENTO E DISPOSICAO DE RESIDUOS PERIGOSOS.  
41.20-4-00 - CONSTRUCAO DE EDIFICIOS 42.21-9-02 - CONSTRUCAO DE ESTACOES E REDES DE DISTRIBUICAO DE ENERGIA ELETRICA 42.92-8-01 - MONTAGEM DE ESTRUTURAS METALICAS 43.21-5-00 - INSTALACAO E MANUTENCAO ELETRICA 43.22-3-02 - INSTALACAO E MANUTENCAO DE SISTEMAS CENTRAIS DE AR CONDICIONADO, DE VENTILACAO E REFRIGERACAO  
43.29-1-04 - MONTAGEM E INSTALACAO DE SISTEMAS E EQUIPAMENTOS DE ILUMINACAO E SINALIZACAO EM VIAS PUBLICAS, PORTOS E AEROPORTOS 43.30-4-02 - INSTALACAO DE PORTAS, JANELAS, TETOS, DIVISORIAS E ARMARIOS EMBUTIDOS DE QUALQUER MATERIAL 43.99-1-05 - PERFURACAO E CONSTRUCAO DE POCOS DE AGUA 45.20-0-05 - SERVICOS DE LAVAGEM, LUBRIFICACAO E POLIMENTO DE VEICULOS AUTOMOTORES 45.20-0-06 - SERVICOS DE BORRACHARIA PARA VEICULOS AUTOMOTORES 4530-7/06 - REPRESENTANTES COMERCIAIS E AGENTES DO COMERCIO DE PECAS E ACESSORIOS NOVOS E USADOS PARA VEICULOS AUTOMOTORES 47.53-9-00 - COMERCIO VAREJISTA ESPECIALIZADO DE ELETRODOMESTICOS E EQUIPAMENTOS DE AUDIO E VIDEO.

*Handwritten signatures and initials at the bottom of the page.*

47.57-1-00 - COMERCIO VAREJISTA ESPECIALIZADO DE PECAS E ACESSORIOS PARA APARELHOS ELETROELETRONICOS PARA USO DOMESTICO, EXCETO INFORMATICA E COMUNICACAO 47.61-0-03 - COMERCIO VAREJISTA DE ARTIGOS DE PAPELARIA 49.23-0-02 - SERVICO DE TRANSPORTE DE PASSAGEIROS - LOCAAO DE AUTOMOVEIS COM MOTORISTA 56.20-1-04 - FORNECIMENTO DE ALIMENTOS PREPARADOS PREPONDERANTEMENTE PARA CONSUMO DOMICILIAR 71.19-7-03 - SERVICOS DE DESENHO TECNICO RELACIONADOS A ARQUITETURA E ENGENHARIA 77.11-0-00 - LOCAAO DE AUTOMOVEIS SEM CONDUTOR 77.32-2-01 - ALUGUEL DE MAQUINAS E EQUIPAMENTOS PARA CONSTRUCAO SEM OPERADOR, EXCETO ANDAIMES 77.39-0-03 - ALUGUEL DE PALCOS, COBERTURAS E OUTRAS ESTRUTURAS DE USO TEMPORARIO, EXCETO ANDAIMES 77.39-0-99 - ALUGUEL DE OUTRAS MAQUINAS E EQUIPAMENTOS COMERCIAIS E INDUSTRIAIS NAO ESPECIFICADOS ANTERIORMENTE, SEM OPERADOR ( RETROESCAVADEIRA PARA DEMOLICAODE PAREDES E COLUNAS, ESCAVAR BURACOS) 80.11-1-01 - ATIVIDADES DE VIGILANCIA E SEGURANCA PRIVADA 80.20-0-01 - ATIVIDADES DE MONITORAMENTO DE SISTEMAS DE SEGURANCA ELETRONICO (DISPENSADA \*) 81.11-7-00 - SERVICOS COMBINADOS PARA APOIO A EDIFICIOS, EXCETO CONDOMINIOS PREDIAIS 81.21-4-00 - LIMPEZA EM PREDIOS E EM DOMICILIOS 81.22-2-00 - IMUNIZACAO E CONTROLE DE PRAGAS URBANAS 90.01-9-01 - PRODUCAO TEATRAL 90.01-9-06 - ATIVIDADES DE SONORIZACAO E DE ILUMINACAO 95.11-8-00 - REPARACAO E MANUTENCAO DE COMPUTADORES E DE EQUIPAMENTOS PERIFERICOS 5022-0/01 - TRANSPORTE POR NAVEGACAO INTERIOR DE PASSAGEIROS EM LINHAS REGULARES, MUNICIPAL, EXCETO TRAVESSIA 28.22-4-01 - FABRICACAO DE MAQUINAS, EQUIPAMENTOS E APARELHOS PARA TRANSPORTE E ELEVACAO DE PESSOAS, PECAS ECESSORIOS 42.11-1-01 - CONSTRUCAO DE RODOVIAS E FERROVIAS 42.13-8-00 - OBRAS DE URBANIZACAO - RUAS, PRACAS E CALCADAS 42.99-5-01 - CONSTRUCAO DE INSTALACOES ESPORTIVAS E RECREATIVAS 43.13-4-00 - OBRAS DE TERRAPLENAGEM 43.99-1-03 - OBRAS DE ALVENARIA 49.24-8-00 - TRANSPORTE ESCOLAR. 8130-3/00 - ATIVIDADES PAISAGISTICAS 2824-1/02 - FABRICACAO DE APARELHOS E EQUIPAMENTOS DE AR CONDICIONADO PARA USO NAO INDUSTRIAL 4744-0/05 - COMERCIO VAREJISTA DE MATERIAIS DE CONSTRUCAO NAO ESPECIFICADOS ANTERIORMENTE 4642-7/02 - COMERCIO ATACADISTA DE ROUPAS E ACESSORIOS PARA USO PROFISSIONAL E DE SEGURANCA DO TRABALHO 95.29-1-05 - REPARACAO DE ARTIGOS DO MOBILIARIO 45.20-0-01 - SERVICOS DE MANUTENCAO E REPARACAO MECANICA DE VEICULOS AUTOMOTORES 45.20-0-02 - SERVICOS DE LANTERNAGEM OU FUNILARIA E PINTURA DE VEICULOS AUTOMOTORES. 45.20-0-07 - SERVICOS DE INSTALACAO, MANUTENCAO E REPARACAO DE ACESSORIOS PARA VEICULOS AUTOMOTORES 45.30-7-05 - COMERCIO A VAREJO DE PNEUMATICOS E CAMARAS-DE-AIR 45.41-2-06 - COMERCIO A VAREJO DE PECAS E ACESSORIOS NOVOS PARA MOTOCICLETAS E MOTONETAS 47.32-6-00 - COMERCIO VAREJISTA DE LUBRIFICANTES 43.30-4-04 - SERVICOS DE PINTURA DE EDIFICIOS EM GERAL 52.29-0-02 - SERVICOS DE REBOQUE DE VEICULOS 82.30-0-01 - SERVICOS DE ORGANIZACAO DE FEIRAS, CONGRESSOS, EXPOSICOES E FESTAS 14.22-3-00 - FABRICACAO DE ARTIGOS DO VESTUARIO, PRODUZIDOS EM MALHARIAS E TRICOTAGENS, EXCETO MEIAS 1822-9/99 - SERVICOS DE ACABAMENTOS GRAFICOS.

**CLÁUSULA QUARTA-** A sociedade iniciou suas atividades em 10/09/2010, e seu prazo de duração é por tempo indeterminado.

**CLAUSULA QUINTA:** A administração da empresa será exercida por JOSIMIEL JORGE DA SILVA com os poderes e atribuições de administrar ativa e passivamente, e m juízo ou fora dele, autorizado o uso do nome empresarial, vedado, no entanto, e m atividades estranhas ao interesse social ou assumir obrigações seja em favor de qualquer dos quotistas ou de terceiros, bem como onerar ou alienar bens imóveis da empresa.

**CLÁUSULA SEXTA:** O exercício social coincidirá com o ano civil, sendo em 31 de dezembro de cada ano será elaborado inventário, balanço patrimonial e balanço de resultado econômico, cabendo ao titular os lucros ou perdas apurados.

**CLÁUSULA SETIMA:** Declara o titular da EIRELI, para os devidos fins e efeitos de direito, que o mesmo não participa de nenhuma outra pessoa jurídica dessa modalidade registrada.

**CLÁUSULA OITAVA:** O Administrador declara, sob as penas da lei, de que não está impedido de exercer a administração da EIRELI, por lei especial, ou em virtude de condenação criminal, ou por se encontrar sobos efeitos dela, a pena que vede, ainda que temporariamente, o acesso a cargos públicos; ou por crime falimentar, de prevaricação, peita ou suborno, concussão, peculato, ou contra a economia popular, contra o sistema financeiro nacional, contra normas de defesa da concorrência, contra as relações de consumo, fé pública, ou a propriedade. (art. 1.011, § 1º, CC/2002).

**CLÁUSULA NONA:** Fica eleito o foro da comarca de Paço do Lumiar-MA, para resolver quaisquer litígios oriundos do presente Ato. O presente instrumento será assinado em 1 (uma) via de igual teor e consistência.

São Luis MA, 13 de Outubro de 2021.

JOSIMIEL JORGE DA SILVA  
CPF nº009.874.383-01

*Josimiel Jorge da Silva*  
*[Assinatura]*

*[Assinatura]*

*[Assinatura]*

*[Assinatura]*

*[Assinatura]*



## ASSINATURA ELETRÔNICA

Certificamos que o ato da empresa J S COMERCIO EIRELI consta assinado digitalmente por:

IDENTIFICAÇÃO DO(S) ASSINANTE(S)	
CPF/CNPJ	Nome
00987438301	JOSIMIEL JORGE DA SILVA

*Handwritten signatures and initials*

**JUCEMA**

CERTIFICO O REGISTRO EM 14/10/2021 15:26 SOB N° 20211277525.  
PROTOCOLO: 211277525 DE 14/10/2021.  
CÓDIGO DE VERIFICAÇÃO: 12107598890. CNPJ DA SEDE: 12508451000113.  
NIRE: 21600189438. COM EFEITOS DO REGISTRO EM: 13/10/2021.  
J S COMERCIO EIRELI

LÍLIAN THERESA RODRIGUES MENDONÇA  
SECRETÁRIA-GERAL  
[www.empresafacil.ma.gov.br](http://www.empresafacil.ma.gov.br)



Ministério da Economia  
Secretaria Especial de Desburocratização, Gestão e Governo Digital  
Secretaria de Gestão

Sistema de Cadastramento Unificado de Fornecedores - SICAF

**Certificado de Registro Cadastral - CRC**

(Emissão conforme art. 17 da Instrução Normativa nº 03, de 26 abril de 2018)

CNPJ: 12.508.451/0001-13  
Razão Social: J S COMERCIO EIRELI

Atividade Econômica Principal:

4530-7/03 - COMÉRCIO A VAREJO DE PEÇAS E ACESSÓRIOS NOVOS PARA VEÍCULOS AUTOMOTORES

Endereço:

AVENIDA AV 13, 28 - QUADRA126 - MAIOBAO - Paço do Luimar / Maranhão

*Assinatura*

Observações:

A veracidade das informações poderá ser verificada no endereço [www.comprasgovernamentais.gov.br](http://www.comprasgovernamentais.gov.br).  
Este certificado não substitui os documentos enumerados nos artigos 28 a 31 da Lei nº 8.666, de 1993.



## REPÚBLICA FEDERATIVA DO BRASIL

## CADASTRO NACIONAL DA PESSOA JURÍDICA

NÚMERO DE INSCRIÇÃO 12.508.451/0001-13 MATRIZ	COMPROVANTE DE INSCRIÇÃO E DE SITUAÇÃO CADASTRAL	DATA DE ABERTURA 10/09/2010
---	---	--------------------------------

NOME EMPRESARIAL J S COMERCIO EIRELI
---

TÍTULO DO ESTABELECIMENTO (NOME DE FANTASIA) J S MAIS	PORTE ME
--	-------------

CÓDIGO E DESCRIÇÃO DA ATIVIDADE ECONÔMICA PRINCIPAL 45.30-7-03 - Comércio a varejo de peças e acessórios novos para veículos automotores
---

CÓDIGO E DESCRIÇÃO DAS ATIVIDADES ECONÔMICAS SECUNDÁRIAS 14.22-3-00 - Fabricação de artigos do vestuário, produzidos em malharias e tricotagens, exceto meias 18.13-0-01 - Impressão de material para uso publicitário 18.13-0-99 - Impressão de material para outros usos 18.22-9-99 - Serviços de acabamentos gráficos, exceto encadernação e plastificação 28.22-4-01 - Fabricação de máquinas, equipamentos e aparelhos para transporte e elevação de pessoas, peças e acessórios 28.24-1-02 - Fabricação de aparelhos e equipamentos de ar condicionado para uso não-industrial 33.12-1-02 - Manutenção e reparação de aparelhos e instrumentos de medida, teste e controle 33.12-1-03 - Manutenção e reparação de aparelhos eletromédicos e eletroterapêuticos e equipamentos de irradiação 36.00-6-01 - Captação, tratamento e distribuição de água 37.02-9-00 - Atividades relacionadas a esgoto, exceto a gestão de redes 38.11-4-00 - Coleta de resíduos não-perigosos 38.12-2-00 - Coleta de resíduos perigosos 38.21-1-00 - Tratamento e disposição de resíduos não-perigosos 38.22-0-00 - Tratamento e disposição de resíduos perigosos 41.20-4-00 - Construção de edifícios 42.11-1-01 - Construção de rodovias e ferrovias 42.13-8-00 - Obras de urbanização - ruas, praças e calçadas 42.21-9-02 - Construção de estações e redes de distribuição de energia elétrica 42.92-8-01 - Montagem de estruturas metálicas 42.99-5-01 - Construção de instalações esportivas e recreativas
---

CÓDIGO E DESCRIÇÃO DA NATUREZA JURÍDICA 230-5 - Empresa Individual de Responsabilidade Limitada (de Natureza Empresári
---

LOGRADOURO AV AV 13	NÚMERO 28	COMPLEMENTO QUADRA126
------------------------	--------------	--------------------------

CEP 65.130-000	BAIRRO/DISTRITO MAIOBAO	MUNICÍPIO PACO DO LUMIAR	UF MA
-------------------	----------------------------	-----------------------------	----------

ENDEREÇO ELETRÔNICO JOSIMIELADM123@GMAIL.COM	TELEFONE (98) 3237-3385/ (98) 8315-1451
---	--

ENTE FEDERATIVO RESPONSÁVEL (EFR) *****
--

SITUAÇÃO CADASTRAL ATIVA	DATA DA SITUAÇÃO CADASTRAL 10/09/2010
-----------------------------	--

MOTIVO DE SITUAÇÃO CADASTRAL
------------------------------

SITUAÇÃO ESPECIAL *****	DATA DA SITUAÇÃO ESPECIAL *****
----------------------------	------------------------------------

Aprovado pela Instrução Normativa RFB nº 1.863, de 27 de dezembro de 2018.

Emitido no dia 17/02/2022 às 17:58:01 (data e hora de Brasília).

Página: 1/4



REPÚBLICA FEDERATIVA DO BRASIL  
CADASTRO NACIONAL DA PESSOA JURÍDICA

NÚMERO DE INSCRIÇÃO 12.508.451/0001-13 MATRIZ	COMPROVANTE DE INSCRIÇÃO E DE SITUAÇÃO CADASTRAL	DATA DE ABERTURA 10/09/2010
---	---	--------------------------------

NOME EMPRESARIAL J S COMERCIO EIRELI
---

<p>CÓDIGO E DESCRIÇÃO DAS ATIVIDADES ECONÔMICAS SECUNDÁRIAS</p> <p>43.13-4-00 - Obras de terraplenagem 43.21-5-00 - Instalação e manutenção elétrica 43.22-3-02 - Instalação e manutenção de sistemas centrais de ar condicionado, de ventilação e refrigeração 43.29-1-04 - Montagem e instalação de sistemas e equipamentos de iluminação e sinalização em vias públicas, portos e aeroportos 43.30-4-02 - Instalação de portas, janelas, tetos, divisórias e armários embutidos de qualquer material 43.30-4-04 - Serviços de pintura de edifícios em geral 43.99-1-03 - Obras de alvenaria 43.99-1-05 - Perfuração e construção de poços de água 45.20-0-01 - Serviços de manutenção e reparação mecânica de veículos automotores 45.20-0-02 - Serviços de lanternagem ou funilaria e pintura de veículos automotores 45.20-0-05 - Serviços de lavagem, lubrificação e polimento de veículos automotores 45.20-0-06 - Serviços de borracharia para veículos automotores 45.20-0-07 - Serviços de instalação, manutenção e reparação de acessórios para veículos automotores 45.30-7-05 - Comércio a varejo de pneumáticos e câmaras-de-ar 45.30-7-06 - Representantes comerciais e agentes do comércio de peças e acessórios novos e usados para veículos automotores 45.41-2-06 - Comércio a varejo de peças e acessórios novos para motocicletas e motonetas 46.16-8-00 - Representantes comerciais e agentes do comércio de têxteis, vestuário, calçados e artigos de viagem 46.42-7-02 - Comércio atacadista de roupas e acessórios para uso profissional e de segurança do trabalho 47.32-6-00 - Comércio varejista de lubrificantes 47.42-3-00 - Comércio varejista de material elétrico</p>
--

<p>CÓDIGO E DESCRIÇÃO DA NATUREZA JURÍDICA</p> <p>230-5 - Empresa Individual de Responsabilidade Limitada (de Natureza Empresári</p>
--

LOGRADOURO AV AV 13	NÚMERO 28	COMPLEMENTO QUADRA126
------------------------	--------------	--------------------------

CEP 65.130-000	BAIRRO/DISTRITO MAIOBAO	MUNICÍPIO PACO DO LUMIAR	UF MA
-------------------	----------------------------	-----------------------------	----------

ENDEREÇO ELETRÔNICO JOSIMIELADM123@GMAIL.COM	TELEFONE (98) 3237-3385/ (98) 8315-1451
---	--

ENTE FEDERATIVO RESPONSÁVEL (EFR) *****
--

SITUAÇÃO CADASTRAL ATIVA	DATA DA SITUAÇÃO CADASTRAL 10/09/2010
-----------------------------	--

MOTIVO DE SITUAÇÃO CADASTRAL
------------------------------

SITUAÇÃO ESPECIAL *****	DATA DA SITUAÇÃO ESPECIAL *****
----------------------------	------------------------------------

Aprovado pela Instrução Normativa RFB nº 1.863, de 27 de dezembro de 2018.

Emitido no dia 17/02/2022 às 17:58:01 (data e hora de Brasília).

Página: 2/4



**REPÚBLICA FEDERATIVA DO BRASIL**  
**CADASTRO NACIONAL DA PESSOA JURÍDICA**

NÚMERO DE INSCRIÇÃO <b>12.508.451/0001-13</b> MATRIZ	COMPROVANTE DE INSCRIÇÃO E DE SITUAÇÃO CADASTRAL	DATA DE ABERTURA <b>10/09/2010</b>
NOME EMPRESARIAL <b>J S COMERCIO EIRELI</b>		
CÓDIGO E DESCRIÇÃO DAS ATIVIDADES ECONÔMICAS SECUNDÁRIAS <b>47.44-0-05 - Comércio varejista de materiais de construção não especificados anteriormente</b> <b>47.53-9-00 - Comércio varejista especializado de eletrodomésticos e equipamentos de áudio e vídeo</b> <b>47.57-1-00 - Comércio varejista especializado de peças e acessórios para aparelhos eletroeletrônicos para uso doméstico, exceto informática e comunicação</b> <b>47.61-0-03 - Comércio varejista de artigos de papelaria</b> <b>49.23-0-02 - Serviço de transporte de passageiros - locação de automóveis com motorista</b> <b>49.24-8-00 - Transporte escolar</b> <b>50.22-0-01 - Transporte por navegação interior de passageiros em linhas regulares, municipal, exceto travessia</b> <b>52.29-0-02 - Serviços de reboque de veículos</b> <b>56.20-1-04 - Fornecimento de alimentos preparados preponderantemente para consumo domiciliar</b> <b>71.19-7-03 - Serviços de desenho técnico relacionados à arquitetura e engenharia</b> <b>77.11-0-00 - Locação de automóveis sem condutor</b> <b>77.32-2-01 - Aluguel de máquinas e equipamentos para construção sem operador, exceto andaimes</b> <b>77.39-0-03 - Aluguel de palcos, coberturas e outras estruturas de uso temporário, exceto andaimes</b> <b>77.39-0-99 - Aluguel de outras máquinas e equipamentos comerciais e industriais não especificados anteriormente, sem operador</b> <b>80.11-1-01 - Atividades de vigilância e segurança privada</b> <b>80.20-0-01 - Atividades de monitoramento de sistemas de segurança eletrônico</b> <b>81.11-7-00 - Serviços combinados para apoio a edifícios, exceto condomínios prediais</b> <b>81.21-4-00 - Limpeza em prédios e em domicílios</b> <b>81.22-2-00 - Imunização e controle de pragas urbanas</b> <b>81.30-3-00 - Atividades paisagísticas</b>		
CÓDIGO E DESCRIÇÃO DA NATUREZA JURÍDICA <b>230-5 - Empresa Individual de Responsabilidade Limitada (de Natureza Empresári</b>		
LOGRADOURO <b>AV AV 13</b>	NÚMERO <b>28</b>	COMPLEMENTO <b>QUADRA126</b>
CEP <b>65.130-000</b>	BAIRRO/DISTRITO <b>MAIOBAO</b>	MUNICÍPIO <b>PACO DO LUMIAR</b>
UF <b>MA</b>	ENDEREÇO ELETRÔNICO <b>JOSIMIELADM123@GMAIL.COM</b>	
TELEFONE <b>(98) 3237-3385/ (98) 8315-1451</b>		
ENTE FEDERATIVO RESPONSÁVEL (EFR) *****		
SITUAÇÃO CADASTRAL <b>ATIVA</b>	DATA DA SITUAÇÃO CADASTRAL <b>10/09/2010</b>	
MOTIVO DE SITUAÇÃO CADASTRAL		
SITUAÇÃO ESPECIAL *****	DATA DA SITUAÇÃO ESPECIAL *****	

Aprovado pela Instrução Normativa RFB nº 1.863, de 27 de dezembro de 2018.

Emitido no dia 17/02/2022 às 17:58:01 (data e hora de Brasília).

Página: 3/4



## REPÚBLICA FEDERATIVA DO BRASIL

## CADASTRO NACIONAL DA PESSOA JURÍDICA

NÚMERO DE INSCRIÇÃO 12.508.451/0001-13 MATRIZ		COMPROVANTE DE INSCRIÇÃO E DE SITUAÇÃO CADASTRAL		DATA DE ABERTURA 10/09/2010	
NOME EMPRESARIAL J S COMERCIO EIRELI					
CÓDIGO E DESCRIÇÃO DAS ATIVIDADES ECONÔMICAS SECUNDÁRIAS 82.30-0-01 - Serviços de organização de feiras, congressos, exposições e festas 90.01-9-01 - Produção teatral 90.01-9-06 - Atividades de sonorização e de iluminação 95.11-8-00 - Reparação e manutenção de computadores e de equipamentos periféricos 95.29-1-05 - Reparação de artigos do mobiliário					
CÓDIGO E DESCRIÇÃO DA NATUREZA JURÍDICA 230-5 - Empresa Individual de Responsabilidade Limitada (de Natureza Empresári					
LOGRADOURO AV AV 13		NÚMERO 28	COMPLEMENTO QUADRA126		
CEP 65.130-000	BAIRRO/DISTRITO MAIOBAO		MUNICÍPIO PACO DO LUMIAR		UF MA
ENDEREÇO ELETRÔNICO JOSIMIELADM123@GMAIL.COM			TELEFONE (98) 3237-3385/ (98) 8315-1451		
ENTE FEDERATIVO RESPONSÁVEL (EFR) *****					
SITUAÇÃO CADASTRAL ATIVA			DATA DA SITUAÇÃO CADASTRAL 10/09/2010		
MOTIVO DE SITUAÇÃO CADASTRAL					
SITUAÇÃO ESPECIAL *****			DATA DA SITUAÇÃO ESPECIAL *****		

Aprovado pela Instrução Normativa RFB nº 1.863, de 27 de dezembro de 2018.

Emitido no dia 17/02/2022 às 17:58:01 (data e hora de Brasília).

Página: 4/4



**PREFEITURA DE PAÇO DO LUMIAR**

SECRETARIA DE FINANÇAS

Nº Alvará  
2220 / 2021**ALVARÁ DE LICENÇA PARA LOCALIZAÇÃO**

## Informações Cadastrais da Empresa

CMC / Nome Fantasia: 1874820 / J S MAIS

Razão Social: J S COMERCIO EIREL

CPF / CNPJ: 12.508.451/0001-13

Endereço: RUA AVENIDA TREZE, 28 QUADRA 126 MAIOBAO CEP: 65137000

Observações: INSCR.MUNICIPAL: 606657 INSCR.ESTADUAL: null CONVERSÃO DE DADOS  
(nfe lumiar.il contribuintes 1)

## CÓDIGO - CNAE - Atividade Principal

711681 - 4530-7/03 COMERCIO A VAREJO DE PECAS E ACESSORIOS NOVOS PARA VEICULOS  
AUTOMOTORES

## CÓDIGO - CNAE - Atividades Secundárias

711969 - 8122-2/00 IMUNIZACAO E CONTROLE DE PRAGAS URBANAS

712438 - 1822-9/99 SERVIÇOS DE ACABAMENTOS GRÁFICOS, EXCETO ENCADERNAÇÃO E PLASTIFICAÇÃO

712370 - 1422-3/00 FABRICACAO DE ARTIGOS DO VESTUARIO, PRODUZIDOS EM MALHARIAS E TRICOTAGENS, EXCETO MEIAS

714202 - 4742-3/00 COMÉRCIO VAREJISTA DE MATERIAL ELÉTRICO

711734 - 4644-3/01 COMERCIO ATACADISTA DE MEDICAMENTOS E DROGAS DE USO HUMANO

711702 - 4322-3/02 INSTALACAO DE SISTEMAS CENTRAIS DE AR

711655 - 7711-0/00 LOCAÇÃO DE AUTOMÓVEIS SEM CONDUTOR

38 - 4757-1/00 COMÉRCIO VAREJISTA ESPECIALIZADO DE PEÇAS E ACESSÓRIOS PARA APARELHOS ELETROELETRÔNICOS PARA USO DOMÉSTICO, EXCETO INFORMÁTICA E COMUNICAÇÃO

714041 - 4329-1/04 MONTAGEM E INSTALAÇÃO DE SISTEMAS E EQUIPAMENTOS DE ILUMINAÇÃO E SINALIZAÇÃO EM VIAS PÚBLICAS, PORTOS E AEROPORTOS

712751 - 9001-9/01 PRODUCAO TEATRAL

711953 - 4330-4/02 INSTALACAO DE PORTAS, JANELAS, TETOS, DIVISORIAS E ARMARIOS EMBUTIDOS DE QUALQUER MATERIAL

712357 - 1813-0/01 IMPRESSAO DE MATERIAL PARA USO PUBLICITARIO

712396 - 7739-0/99 ALUGUEL DE OUTRAS MAQUINAS E EQUIPAMENTOS COMERCIAIS E INDUSTRIAIS NAO ESPECIFICADOS ANTERIORMENTE, SEM OPERADOR

713527 - 4712-1/00 COMERCIO VAREJISTA DE MERCADORIAS EM GERAL, COM PREDOMINÂNCIA DE PRODUTOS ALIMENTÍCIOS - MINIMERCADOS, MERCEARIAS E ARMAZÉNS

713106 - 4732-6/00 COMÉRCIO VAREJISTA DE LUBRIFICANTES

711913 - 4649-4/01 COMERCIO ATACADISTA DE EQUIPAMENTOS ELETRICOS DE USO PESSOAL E DOMESTICO

712344 - 9001-9/06 ATIVIDADES DE SONORIZAÇÃO E DE ILUMINAÇÃO - AUTONOMO

713786 - 8130-3/00 ATIVIDADES PAISAGÍSTICAS

712236 - 4520-0/06 BARRACHEIRO AUTONOMO ESTABELECIDO

711947 - 4399-1/05 PERFURAÇÃO E CONSTRUÇÃO DE POÇOS DE ÁGUA

712184 - 4923-0/02 SERVIÇO DE TRANSPORTE DE PASSAGEIROS - LOCAÇÃO DE AUTOMOVEIS COM MOTORISTA

711750 - 4924-8/00 TRANSPORTE ESCOLAR PF- AUTONOMO

712248 - 9529-1/05 REPARACAO DE ARTIGOS DO MOBILIARIO

713911 - 3811-4/00 COLETA DE RESIDUOS NÃO-PERIGOSOS

711789 - 4399-1/03 OBRAS DE ALVENARIA ( DE 06 A 10 EMPREGADOS REGISTRADOS OU NÃO)

69 - 4761-0/03 COMÉRCIO VAREJISTA DE ARTIGOS DE PAPELARIA

713549 - 4520-0/05 SERVIÇOS DE LAVAGEM, LUBRIFICAÇÃO E POLIMENTO DE VEÍCULOS

**AUTOMOTORES**

9609212 - 4520-0/01 SERVIÇOS DE MANUTENÇÃO E REPARAÇÃO MECÂNICA DE VEÍCULOS

**AUTOMOTORES**

713965 - 3812-2/00 COLETA DE RESIDUOS PERIGOSOS

711739 - 4530-7/05 COMERCIO A VAREJO DE PNEUMATICOS E CAMARAS-DE-AR

714077 - 5620-1/04 FORNECIMENTO DE ALIMENTOS PREPARADOS PREPONDERANTEMENTE PARA CONSUMO DOMICILIAR

713558 - 3600-6/01 CAPTAÇÃO, TRATAMENTO E DISTRIBUIÇÃO DE ÁGUA

713794 - 4292-8/01 MONTAGEM DE ESTRUTURAS METÁLICAS

712410 - 5022-0/01 TRANSPORTE POR NAVEGACAO INTERIOR DE PASSAGEIROS EM LINHAS REGULARES, MUNICIPAL, EXCETO TRAVESSIA

712946 - 4221-9/02 CONSTRUCAO DE ESTACOES E REDES DE DISTRIBUICAO DE ENERGIA ELETRICA (SEM REDUCAO DA BASE DE CALCULO)

712125 - 4789-0/05 COMERCIO VAREJISTA DE PRODUTOS SANEANTES DOMISSANITARIOS

714207 - 3312-1/03 MANUTENÇÃO E REPARAÇÃO DE APARELHOS ELETROMÉDICOS E ELETROTERAPÉUTICOS E EQUIPAMENTOS DE IRRADIAÇÃO

714215 - 4530-7/06 REPRESENTANTES COMERCIAIS E AGENTES DO COMÉRCIO DE PEÇAS E ACESSÓRIOS NOVOS E USADOS PARA VEÍCULOS AUTOMOTORES

711751 - 4520-0/02 FUNILEIRO / LANTERNEIRO - AUTONOMO

712876 - 3312-1/02 MANUTENÇÃO E REPARAÇÃO DE APARELHOS E INSTRUMENTOS DE MEDIÇÃO, TESTE E CONTROLE

713960 - 5229-0/02 SERVIÇOS DE REBOQUE DE VEÍCULOS

- 4642702 - 4642-7/02 **COMÉRCIO ATACADISTA DE ROUPAS E ACESSÓRIOS PARA USO PROFISSIONAL E DE SEGURANÇA DO TRABALHO**
- 712461 - 4649-4/08 **COMERCIO ATACADISTA DE PRODUTOS DE HIGIENE, LIMPEZA E CONSERVACAO DOMICILIAR**
- 7739116 - 4321-5/00 **INSTALACAO E MANUTENCAO ELÉTRICA**
- 712660 - 9511-8/00 **REPARACAO E MANUTENCAO DE COMPUTADORES E DE EQUIPAMENTOS PERIFERICOS**
- 713939 - 1813-0/99 **IMPRESSÃO DE MATERIAL PARA OUTROS USOS**
- 711954 - 4330-4/05 **APLICACAO DE REVESTIMENTOS E DE RESINAS EM INTERIORES E EXTERIORES**
- 712131 - 4744-0/05 **COMERCIO VAREJISTA DE MATERIAIS DE CONSTRUCAO NAO ESPECIFICADOS ANTERIORMENTE**
- 711804 - 8230-0/01 **SERVICOS DE ORGANIZACAO DE FEIRAS, CONGRESSOS, EXPOSICOES E FESTAS**
- 712331 - 4645-1/01 **COMERCIO ATACADISTA DE INSTRUMENTOS E MATERIAIS PARA USO MEDICO, CIRURGICO, HOSPITALAR E DE LABORATORIOS**
- 711963 - 3702-9/00 **ATIVIDADES RELACIONADAS A ESGOTO, EXCETO A GESTAO DE REDES**
- 713054 - 8020-0/01 **ATIVIDADES DE MONITORAMENTO DE SISTEMAS DE SEGURANCA ELETRONICO**
- 9609210 - 8011-1/01 **ATIVIDADES DE VIGILANCIA E SEGURANCA PRIVADA**
- 713029 - 2822-4/01 **FABRICACAO DE MAQUINAS, EQUIPAMENTOS E APARELHOS PARA TRANSPORTE E ELEVACAO DE PESSOAS, PECAS E ACESSORIOS**
- 713667 - 7739-0/03 **ALUGUEL DE PALCOS, COBERTURAS E OUTRAS ESTRUTURAS DE USO TEMPORÁRIO, EXCETO ANDAIMES**
- 711717 - 7732-2/01 **ALUGUEL DE MAQUINAS E EQUIPAMENTOS PARA CONSTRUCAO SEM OPERADOR, EXCETO ANDAIMES**
- 712860 - 4753-9/00 **COMERCIO VAREJISTA ESPECIALIZADO DE ELETRODOMESTICOS E EQUIPAMENTOS DE AUDIO E VIDEO**

**Data de Abertura**  
08/03/2019

**Data de Emissão**  
05/01/2022

**Vencimento**  
31/12/2022

NOTA:



ESTE ALVARÁ FOI EMITIDO ATRAVÉS DA INTERNET E DISPENSA A ASSINATURA DOS RESPONSÁVEIS

PREFEITURA DE PAÇO DO LUMIAR - ESTRADA DE RIBAMAR, CENTRO ADMINISTRATIVO, Nº S/N -

*Handwritten signatures and marks at the bottom of the page.*

Voltar

Imprimir



## Certificado de Regularidade do FGTS - CRF

**Inscrição:** 12.508.451/0001-13  
**Razão Social:** J S COMERCIO EIRELI  
**Endereço:** AV 13 28 QUADRA 126 / MAIOBAO / PACO DO LUMIAR / MA / 65130-000

A Caixa Econômica Federal, no uso da atribuição que lhe confere o Art. 7, da Lei 8.036, de 11 de maio de 1990, certifica que, nesta data, a empresa acima identificada encontra-se em situação regular perante o Fundo de Garantia do Tempo de Serviço - FGTS.

O presente Certificado não servirá de prova contra cobrança de quaisquer débitos referentes a contribuições e/ou encargos devidos, decorrentes das obrigações com o FGTS.

**Validade:** 02/01/2022 a 31/01/2022 ✓

**Certificação Número:** 2022010201051326180104

Informação obtida em 12/01/2022 11:02:06

A utilização deste Certificado para os fins previstos em Lei esta condicionada a verificação de autenticidade no site da Caixa: [www.caixa.gov.br](http://www.caixa.gov.br)

*Handwritten signatures and marks:*  
- A large stylized signature on the right.  
- A signature with the word "assinatura" written above it.  
- A signature with the number "4" written below it.  
- A signature with the number "16" written below it.  
- A signature with the letter "A" written below it.



Ministério do Meio Ambiente  
 Instituto Brasileiro do Meio Ambiente e dos Recursos Naturais Renováveis  
 CADASTRO TÉCNICO FEDERAL  
 CERTIFICADO DE REGULARIDADE - CR



<b>Registro n.º</b>	<b>Data da consulta:</b>	<b>CR emitido em:</b>	<b>CR válido até:</b>
6522506	15/02/2022	15/02/2022	15/05/2022

**Dados básicos:**

CNPJ : 12.508.451/0001-13  
 Razão Social : JS COMERCIO EIRELI  
 Nome fantasia : JS MAIS  
 Data de abertura : 10/09/2010

**Endereço:**

logradouro: AV TREZE  
 N.º: 28 Complemento: QUADRA 126  
 Bairro: MAIOBÃO Município: PACO DO LUMIAR  
 CEP: 65130-000 UF: MA

**Cadastro Técnico Federal de Atividades Potencialmente Poluidoras  
 e Utilizadoras de Recursos Ambientais – CTF/APP**

Código	Descrição
21-3	Utilização de substâncias controladas - Protocolo de Montreal
22-7	Construção de obras de arte - Lei nº 6.938/1981: art. 10
22-1	Rodovias, ferrovias, hidrovias, metropolitanos - Lei nº 6.938/1981: art. 10

Conforme dados disponíveis na presente data, CERTIFICA-SE que a pessoa jurídica está em conformidade com as obrigações cadastrais e de prestação de informações ambientais sobre as atividades desenvolvidas sob controle e fiscalização do Ibama, por meio do CTF/APP.

O Certificado de Regularidade emitido pelo CTF/APP não desobriga a pessoa inscrita de obter licenças, autorizações, permissões, concessões, alvarás e demais documentos exigíveis por instituições federais, estaduais, distritais ou municipais para o exercício de suas atividades

O Certificado de Regularidade emitido pelo CTF/APP não habilita o transporte e produtos e subprodutos florestais e faunísticos.

<b>Chave de autenticação</b>	MNUJA29RAF7VKPV5
------------------------------	------------------

*Handwritten signatures and initials:*  
 - A large signature on the left side.  
 - A signature on the right side.  
 - Initials 'u' and 'H' at the bottom.



Estado do  
Maranhão

SINTEGRA/ICMS

Consulta Pública do Cadastro do Estado do Maranhão

SEMAD - ANAJATUBA  
FOLHA 2753  
RÚBRICA

Secretaria da Fazenda

Resultado da Consulta SINTEGRA/ICMS

IDENTIFICAÇÃO

CGC: 12.508.451/0001-13 Inscrição Estadual: 12.472605-4

Razão Social: J S COMERCIO EIRELI

Regime Apuração: SIMPLES NACIONAL

ENDEREÇO

Logradouro: AVE AV 13

Número: 28 Complemento: QUADRA126

Bairro: MAIOBAO

Município: PACO DO LUMIAR UF: MA

CEP: 65130000 DDD: Telefone: 32373385

INFORMAÇÕES COMPLEMENTARES

CNAE 4530703 - COMÉRCIO A VAREJO DE PEÇAS E ACESSÓRIOS NOVOS PARA VEÍCULOS

Principal: AUTOMOTORES

CNAEs Secundários

Código	Descrição CNAE
3600601	CAPTAÇÃO, TRATAMENTO E DISTRIBUIÇÃO DE ÁGUA
3702900	ATIVIDADES RELACIONADAS A ESGOTO, EXCETO A GESTÃO DE REDES
3811400	COLETA DE RESÍDUOS NÃO-PERIGOSOS
3812200	COLETA DE RESÍDUOS PERIGOSOS
3821100	TRATAMENTO E DISPOSIÇÃO DE RESÍDUOS NÃO-PERIGOSOS
3822000	TRATAMENTO E DISPOSIÇÃO DE RESÍDUOS PERIGOSOS
4120400	CONSTRUÇÃO DE EDIFÍCIOS
4211101	CONSTRUÇÃO DE RODÓVIAS E FERROVIAS
4213800	OBRAS DE URBANIZAÇÃO - RUAS, PRAÇAS E CALÇADAS
4221902	CONSTRUÇÃO DE ESTAÇÕES E REDES DE DISTRIBUIÇÃO DE ENERGIA ELÉTRICA
1422300	FABRICAÇÃO DE ARTIGOS DO VESTUÁRIO, PRODUZIDOS EM MALHARIAS E TRICOTAGENS, EXCETO MEIAS
4292801	MONTAGEM DE ESTRUTURAS METÁLICAS
4299501	CONSTRUÇÃO DE INSTALAÇÕES ESPORTIVAS E RECREATIVAS
4313400	OBRAS DE TERRAPLENAGEM
4321500	INSTALAÇÃO E MANUTENÇÃO ELÉTRICA
4322302	INSTALAÇÃO E MANUTENÇÃO DE SISTEMAS CENTRAIS DE AR CONDICIONADO, DE VENTILAÇÃO E REFRIGERAÇÃO
4329104	MONTAGEM E INSTALAÇÃO DE SISTEMAS E EQUIPAMENTOS DE ILUMINAÇÃO E SINALIZAÇÃO EM VIAS PÚBLICAS, PORTOS E AEROPORTOS
4330402	INSTALAÇÃO DE PORTAS, JANELAS, TETOS, DIVISÓRIAS E ARMÁRIOS EMBUTIDOS DE QUALQUER MATERIAL
4330404	SERVIÇOS DE PINTURA DE EDIFÍCIOS EM GERAL
4399103	OBRAS DE ALVENARIA
4399105	PERFURAÇÃO E CONSTRUÇÃO DE POÇOS DE ÁGUA
1813001	IMPRESSÃO DE MATERIAL PARA USO PUBLICITÁRIO
4520001	SERVIÇOS DE MANUTENÇÃO E REPARAÇÃO MECÂNICA DE VEÍCULOS AUTOMOTORES
4520002	SERVIÇOS DE LANTERNAGEM OU FUNILARIA E PINTURA DE VEÍCULOS AUTOMOTORES
4520005	SERVIÇOS DE LAVAGEM, LUBRIFICAÇÃO E POLIMENTO DE VEÍCULOS AUTOMOTORES
4520006	SERVIÇOS DE BORRACHARIA PARA VEÍCULOS AUTOMOTORES
4520007	SERVIÇOS DE INSTALAÇÃO, MANUTENÇÃO E REPARAÇÃO DE ACESSÓRIOS PARA VEÍCULOS AUTOMOTORES
4530705	COMÉRCIO A VAREJO DE PNEUMÁTICOS E CÂMARAS-DE-AIR
4530706	REPRESENTANTES COMERCIAIS E AGENTES DO COMÉRCIO DE PEÇAS E ACESSÓRIOS NOVOS E USADOS PARA VEÍCULOS AUTOMOTORES
4541206	COMÉRCIO A VAREJO DE PEÇAS E ACESSÓRIOS NOVOS PARA MOTOCICLETAS E MOTONETAS
4616800	REPRESENTANTES COMERCIAIS E AGENTES DO COMÉRCIO DE TÊXTEIS, VESTUÁRIO, CALÇADOS E ARTIGOS DE VIAGEM
4642702	COMÉRCIO ATACADISTA DE ROUPAS E ACESSÓRIOS PARA USO PROFISSIONAL E DE SEGURANÇA DO TRABALHO
1813099	IMPRESSÃO DE MATERIAL PARA OUTROS USOS
4732600	COMÉRCIO VAREJISTA DE LUBRIFICANTES
4742300	COMÉRCIO VAREJISTA DE MATERIAL ELÉTRICO
4744005	COMÉRCIO VAREJISTA DE MATERIAIS DE CONSTRUÇÃO NÃO ESPECIFICADOS ANTERIORMENTE
4753900	COMÉRCIO VAREJISTA ESPECIALIZADO DE ELETRDOMÉSTICOS E EQUIPAMENTOS DE ÁUDIO E VÍDEO
4757100	COMÉRCIO VAREJISTA ESPECIALIZADO DE PEÇAS E ACESSÓRIOS PARA APARELHOS ELETROELETRÔNICOS PARA USO DOMÉSTICO, EXCETO INFORMÁTICA E COMUNICAÇÃO

SEMAD - ANAJATUBA  
FOLHA 2703  
RÚBRICA

*[Handwritten signatures and initials]*

SEMAD - ANAJATUB.  
FOLHA 2704  
RÚBRICA R

SEMAD ANAJM.  
FOLHA 2704  
RÚBRICA F

CNAEs Secundários	
Código	Descrição CNAE
4761003	COMÉRCIO VAREJISTA DE ARTIGOS DE PAPELARIA
4923002	SERVIÇO DE TRANSPORTE DE PASSAGEIROS - LOCAÇÃO DE AUTOMÓVEIS COM MOTORISTA
4924800	TRANSPORTE ESCOLAR
5022001	TRANSPORTE POR NAVEGAÇÃO INTERIOR DE PASSAGEIROS EM LINHAS REGULARES, MUNICIPAL, EXCETO TRAVESSIA
5229002	SERVIÇOS DE REBOQUE DE VEÍCULOS
1822999	SERVIÇOS DE ACABAMENTOS GRÁFICOS, EXCETO ENCDERNAÇÃO E PLASTIFICAÇÃO
5620104	FORNECIMENTO DE ALIMENTOS PREPARADOS PREPONDERANTEMENTE PARA CONSUMO DOMICILIAR
7119703	SERVIÇOS DE DESENHO TÉCNICO RELACIONADOS À ARQUITETURA E ENGENHARIA
7711000	LOCAÇÃO DE AUTOMÓVEIS SEM CONDUTOR
7732201	ALUGUEL DE MÁQUINAS E EQUIPAMENTOS PARA CONSTRUÇÃO SEM OPERADOR, EXCETO ANDAIMES
7739003	ALUGUEL DE PALCOS, COBERTURAS E OUTRAS ESTRUTURAS DE USO TEMPORÁRIO, EXCETO ANDAIMES
7739099	ALUGUEL DE OUTRAS MÁQUINAS E EQUIPAMENTOS COMERCIAIS E INDUSTRIAIS NÃO ESPECIFICADOS ANTERIORMENTE, SEM OPERADOR
8011101	ATIVIDADES DE VIGILÂNCIA E SEGURANÇA PRIVADA
8020001	ATIVIDADES DE MONITORAMENTO DE SISTEMAS DE SEGURANÇA ELETRÔNICO
8111700	SERVIÇOS COMBINADOS PARA APOIO A EDIFÍCIOS, EXCETO CONDOMÍNIOS PREDIAIS
8121400	LIMPEZA EM PRÉDIOS E EM DOMICÍLIOS
2822401	FABRICAÇÃO DE MÁQUINAS, EQUIPAMENTOS E APARELHOS PARA TRANSPORTE E ELEVAÇÃO DE PESSOAS, PEÇAS E ACESSÓRIOS
8122200	IMUNIZAÇÃO E CONTROLE DE PRAGAS URBANAS
8130300	ATIVIDADES PAISAGÍSTICAS
8230001	SERVIÇOS DE ORGANIZAÇÃO DE FEIRAS, CONGRESSOS, EXPOSIÇÕES E FESTAS
9001901	PRODUÇÃO TEATRAL
9001906	ATIVIDADES DE SONORIZAÇÃO E DE ILUMINAÇÃO
9511800	REPARAÇÃO E MANUTENÇÃO DE COMPUTADORES E DE EQUIPAMENTOS PERIFÉRICOS
9529105	REPARAÇÃO DE ARTIGOS DO MOBILIÁRIO
2824102	FABRICAÇÃO DE APARELHOS E EQUIPAMENTOS DE AR CONDICIONADO PARA USO NÃO-INDUSTRIAL
3312102	MANUTENÇÃO E REPARAÇÃO DE APARELHOS E INSTRUMENTOS DE MEDIDA, TESTE E CONTROLE
3312103	MANUTENÇÃO E REPARAÇÃO DE APARELHOS ELETROMÉDICOS E ELETROTERAPÊUTICOS E EQUIPAMENTOS DE IRRADIAÇÃO

Situação Cadastral Vigente: HABILITADO COM RESTRIÇÃO  
Data desta Situação Cadastral: 13/09/2021

**OBRIGAÇÕES**

NFe a partir 01/09/2009 - (2824102-2822401), 01/04/2010 - (4530706), 01/07/2010 - (1813099), de 01/10/2010 - (1813001-1422300-4616800-4642702), 15/08/2015 - (Devido emissão (CNAE's): voluntária),

EDF a partir de:  
CTE a partir de:

Observação: Os dados acima estão baseados em informações fornecidas pelo próprio contribuinte cadastrado. Não valem como certidão de sua efetiva existência de fato e de direito, não são oponíveis à Fazenda e nem excluem a responsabilidade tributária derivada de operações com ele ajustadas.

Data da Consulta: 18/10/2021  
Número da Consulta:

*[Handwritten signatures and initials]*



Governo do Estado do Maranhão  
 Secretaria de Estado de Indústria e comércio - SEINC  
 Junta Comercial do Estado do Maranhão



## CERTIDÃO SIMPLIFICADA

### Sistema Nacional de Registro de Empresas Mercantis - SINREM

Certificamos que as informações abaixo constam dos documentos arquivados nesta Junta Comercial e são vigentes na data da sua expedição.

Nome Empresarial: J S COMERCIO EIRELI		Protocolo: MAC2201691845	
Natureza Jurídica: Empresa Individual de Responsabilidade Limitada (de Natureza Empresária)			
NIRE (Sede) 21600189438	CNPJ 12.508.451/0001-13	Arquivamento do Ato Constitutivo 10/09/2010	Início de Atividade 10/09/2010
Endereço Completo Avenida AV 13, Nº 28, QUADRA 126; MAIOBAO - Paço do Lumiar/MA - CEP 65130-000			
<b>Objeto</b> 4530-7/03 - COMERCIO A VAREJO DE PECAS E ACESSORIOS NOVOS PARA VEICULOS AUTOMOTORES 4742300 - COMERCIO VAREJISTA DE MATERIAL ELETRICO 46.16-8-00 - REPRESENTANTES COMERCIAIS E AGENTES DO COMERCIO DE TEXTEIS, VESTUARIO CALCADOS E ARTIGOS DE VIAGEM 18.13-0-01 - IMPRESSAO DE MATERIAL PARA USO PUBLICITARIO 18.13-0-99 - IMPRESSAO DE MATERIAL PARA OUTROS USOS 33.12-1-02 - MANUTENCAO E REPARACAO DE APARELHOS E INSTRUMENTOS DE MEDIDA, TESTE E CONTROLE 33.12-1-03 - MANUTENCAO E REPARACAO DE APARELHOS ELETROMEDICOS E ELETROTERAPEUTICOS E EQUIPAMENTOS DE IRRADIACAO 36.00-6-01 - CAPTACAO, TRATAMENTO E DISTRIBUICAO DE AGUA 37.02-9-00 - ATIVIDADES RELACIONADAS A ESGOTO, EXCETO A GESTAO DE REDES 38.11-4-00 - COLETA DE RESIDUOS NAO-PERIGOSOS 38.12-2-00 - COLETA DE RESIDUOS PERIGOSOS 38.21-1-00 - TRATAMENTO E DISPOSICAO DE RESIDUOS NAO-PERIGOSOS 38.22-0-00 - TRATAMENTO E DISPOSICAO DE RESIDUOS PERIGOSOS 41.20-4-00 - CONSTRUCAO DE EDIFICIOS 42.21-9-02 - CONSTRUCAO DE ESTACOES E REDES DE DISTRIBUICAO DE ENERGIA ELETRICA 42.92-8-01 - MONTAGEM DE ESTRUTURAS METALICAS 43.21-5-00 - INSTALACAO E MANUTENCAO ELETRICA 43.22-3-02 - INSTALACAO E MANUTENCAO DE SISTEMAS CENTRAIS DE AR CONDICIONADO, DE VENTILACAO E REFRIGERACAO 43.29-1-04 - MONTAGEM E INSTALACAO DE SISTEMAS E EQUIPAMENTOS DE ILUMINACAO E SINALIZACAO EM VIAS PUBLICAS, PORTOS E AEROPORTOS 43.30-4-02 - INSTALACAO DE PORTAS, JANELAS, TETOS, DIVISORIAS E ARMARIOS EMBUTIDOS DE QUALQUER MATERIAL 43.99-1-05 - PERFURACAO E CONSTRUCAO DE POCOS DE AGUA 45.20-0-05 - SERVICOS DE LAVAGEM, LUBRIFICACAO E POLIMENTO DE VEICULOS AUTOMOTORES 45.20-0-06 - SERVICOS DE BORRACHARIA PARA VEICULOS AUTOMOTORES 4530-7/06 - REPRESENTANTES COMERCIAIS E AGENTES DO COMERCIO DE PECAS E ACESSORIOS NOVOS E USADOS PARA VEICULOS AUTOMOTORES 47.53-9-00 - COMERCIO VAREJISTA ESPECIALIZADO DE ELETRODOMESTICOS E EQUIPAMENTOS DE AUDIO E VIDEO 47.57-1-00 - COMERCIO VAREJISTA ESPECIALIZADO DE PECAS E ACESSORIOS PARA APARELHOS ELETROELETRONICOS PARA USO DOMESTICO, EXCETO INFORMATICA E COMUNICACAO 47.61-0-03 - COMERCIO VAREJISTA DE ARTIGOS DE PAPELARIA 49.23-0-02 - SERVICIO DE TRANSPORTE DE PASSAGEIROS - LOCAO DE AUTOMOVEIS COM MOTORISTA 56.20-1-04 - FORNECIMENTO DE ALIMENTOS PREPARADOS PREPONDERANTEMENTE PARA CONSUMO DOMICILIAR 71.19-7-03 - SERVICOS DE DESENHO TECNICO RELACIONADOS A ARQUITETURA E ENGENHARIA 77.11-0-00 - LOCAO DE AUTOMOVEIS SEM CONDUTOR 77.32-2-01 - ALUGUEL DE MAQUINAS E EQUIPAMENTOS PARA CONSTRUCAO SEM OPERADOR, EXCETO ANDAIMES 77.39-0-03 - ALUGUEL DE PALCOS, COBERTURAS E OUTRAS ESTRUTURAS DE USO TEMPORARIO, EXCETO ANDAIMES 77.39-0-99 - ALUGUEL DE OUTRAS MAQUINAS E EQUIPAMENTOS COMERCIAIS E INDUSTRIAIS NAO ESPECIFICADOS ANTERIORMENTE, SEM OPERADOR ( RETROSCAVADEIRA PARA DEMOLICAO DE PAREDES E COLUNAS, ESCAVAR BURACOS) 80.11-1-01 - ATIVIDADES DE VIGILANCIA E SEGURANCA PRIVADA 80.20-0-01 - ATIVIDADES DE MONITORAMENTO DE SISTEMAS DE SEGURANCA ELETRONICO (DISPENSADA *) 81.11-7-00 - SERVICOS COMBINADOS PARA APOIO A EDIFICIOS, EXCETO CONDOMINIOS PREDIAIS 81.21-4-00 - LIMPEZA EM PREDIOS E EM DOMICILIOS 81.22-2-00 - IMUNIZACAO E CONTROLE DE PRAGAS URBANAS 90.01-9-01 - PRODUCAO TEATRAL 90.01-9-06 - ATIVIDADES DE SONORIZACAO E DE ILUMINACAO 95.11-8-00 - REPARACAO E MANUTENCAO DE COMPUTADORES E DE EQUIPAMENTOS PERIFERICOS 5022-0/01 - TRANSPORTE POR NAVEGACAO INTERIOR DE PASSAGEIROS EM LINHAS REGULARES, MUNICIPAL, EXCETO TRAVESSIA 28.22-4-01 - FABRICACAO DE MAQUINAS, EQUIPAMENTOS E APARELHOS PARA TRANSPORTE E ELEVACAO DE PESSOAS, PECAS ACESSORIOS 42.11-1-01 - CONSTRUCAO DE RODOVIAS E FERROVIAS 42.13-8-00 - OBRAS DE URBANIZACAO - RUAS, PRACAS E CALCADAS 42.99-5-01 - CONSTRUCAO DE INSTALACOES ESPORTIVAS E RECREATIVAS 43.13-4-00 - OBRAS DE TERRAPLENAGEM 43.99-1-03 - OBRAS DE ALVENARIA 49.24-8-00 - TRANSPORTE ESCOLAR 8130-3/00 - ATIVIDADES PAISAGISTICAS 2824-1/02 - FABRICACAO DE APARELHOS E EQUIPAMENTOS DE AR CONDICIONADO PARA USO NAO INDUSTRIAL 4744-0/05 - COMERCIO VAREJISTA DE MATERIAIS DE CONSTRUCAO NAO ESPECIFICADOS ANTERIORMENTE 4642-7/02 - COMERCIO ATACADISTA DE ROUPAS E ACESSORIOS PARA USO PROFISSIONAL E DE SEGURANCA DO TRABALHO 95.29-1-05 - REPARACAO DE ARTIGOS DO MOBILIARIO 45.20-0-01 - SERVICOS DE MANUTENCAO E REPARACAO MECANICA DE VEICULOS AUTOMOTORES 45.20-0-02 - SERVICOS DE LANTERNAGEM OU FUNILARIA E PINTURA DE VEICULOS AUTOMOTORES. 45.20-0-07 - SERVICOS DE INSTALACAO, MANUTENCAO E REPARACAO DE ACESSORIOS PARA VEICULOS AUTOMOTORES 45.30-7-05 - COMERCIO A VAREJO DE PNEUMATICOS E CAMARAS-DE-AR 45.41-2-06 - COMERCIO A VAREJO DE PECAS E ACESSORIOS NOVOS PARA MOTOCICLETAS E MOTONETAS 47.32-6-00 - COMERCIO VAREJISTA DE LUBRIFICANTES 43.30-4-04 - SERVICOS DE PINTURA DE EDIFICIOS EM GERAL 52.29-0-02 - SERVICOS DE REBOQUE DE VEICULOS 82.30-0-01 - SERVICOS DE ORGANIZACAO DE FEIRAS, CONGRESSOS, EXPOSIÇOES E FESTAS 14.22-3-00 - FABRICACAO DE ARTIGOS DO VESTUARIO, PRODUZIDOS EM MALHARIAS E TRICOTAGENS, EXCETO MEIAS 1822-9/99 - SERVICOS DE ACABAMENTOS GRAFICOS			
Capital R\$ 310.000,00 (trezentos e dez mil reais) Capital Integralizado R\$ 310.000,00 (trezentos e dez mil reais)		Porte ME (Microempresa)	Prazo de Duração Indeterminado
<b>Titular</b> Nome JOSIMIEL JORGE DA SILVA	CPF 009.874.383-01	<b>Administrador</b> S	<b>Início do Mandato</b> 28/11/2017
			<b>Término do Mandato</b> Indeterminado
<b>Dados do Administrador</b> Nome JOSIMIEL JORGE DA SILVA	CPF 009.874.383-01	<b>Início do Mandato</b> 19/04/2021	<b>Término do Mandato</b> Indeterminado

## CERTIDÃO SIMPLIFICADA

Continuação

### Sistema Nacional de Registro de Empresas Mercantis - SINREM

Certificamos que as informações abaixo constam dos documentos arquivados  
nesta Junta Comercial e são vigentes na data da sua expedição.

Nome Empresarial: J S COMERCIO EIRELI			Protocolo: MAC2201691845
Natureza Jurídica: Empresa Individual de Responsabilidade Limitada (de Natureza Empresária)			
Último Arquivamento	Número	Ato/eventos	Situação
Data			ATIVA
14/10/2021	20211277525	002 / 021 - ALTERACAO DE DADOS (EXCETO NOME EMPRESARIAL)	Status SEM STATUS

Esta certidão foi emitida automaticamente em 19/01/2022, às 09:16:47 (horário de Brasília).  
Se impressa, verificar sua autenticidade no <https://www.empresafacil.ma.gov.br>, com o código N7UBYS1S.



MAC2201691845

Ricardo Diniz Dias  
Secretário Geral

Handwritten signature and stamp area.

Handwritten signature.

Handwritten signature.

Handwritten signature.



SEMAD - ANAJATUBA  
FOLHA 2707  
RÚBRICA J

SEMAD - ANAJATUBA  
FOLHA 2707  
RÚBRICA R

27/10/2021 07:14

Detalhamento das Sanções Vigentes - Cadastro de Empresas Inidôneas e Suspensas - CEIS - Portal da transparência

FILTROS APLICADOS:

Nome: JOSIMIEL JORGE DA SILVA  
CPF / CNPJ: 009.874.383-01  
UF do sancionado: MARANHÃO

LIMPAR

Data da consulta: 27/10/2021 06:19:45  
Data da última atualização: 26/10/2021 16:00:05

DETALHAR	CNPJ/CPF DO SANCIONADO	NOME DO SANCIONADO	UF DO SANCIONADO	ÓRGÃO/ENTIDADE SANCIONADORA	TIPO DA SANÇÃO	DATA DE PUBLICAÇÃO DA SANÇÃO	QUANTIDADE
Nenhum registro encontrado							

Maneja  
J  
L  
A

**FICHA CADASTRAL DO CONTRIBUINTE**

INSC. ESTADUAL: 12.472.605-4 ÚLTIMA ALTERAÇÃO: 14/10/2021  
RAZÃO SOCIAL: J S COMERCIO EIRELI

SITUAÇÃO FISCAL: IRREGULAR SERASA: Não  
MOTIVOS FISCAIS: 52 CONFRONTO MALHA 100%

SITUAÇÃO CADASTRAL: SUSPENSO DE OFICIO  
MOTIVO CADASTRAL: --

**DADOS GERAIS**

CPF/CNPJ: 12.508.451/0001-13 INSC. CENTRALIZADORA: --  
RAZÃO SOCIAL: J S COMERCIO EIRELI TIPO PESSOA: JURÍDICA  
NIRE: 21600189438 CAPITAL SOCIAL: 310.000,00  
INÍCIO DE ATIVIDADES: 13/08/2015 UFRE: 46 - UFRE/SÃO LUÍS  
AGÊNCIA REGIONAL: 01 - AGÊNCIA DE SAO LUIS CAT. DO ESTABELECIMENTO: MATRIZ OU UNICO  
TIPO DE SOCIEDADE: EIRELI DATA OBRIG. EFD: --  
REGIME DE PAG.: SIMPLES NACIONAL ÁREA UTILIZADA: --  
DATA OBRIG. NFE: 01/09/2009  
CORREIO ELETRÔNICO: josimieladm123@gmail.com

**ENDEREÇO DE ESTABELECIMENTO**

CEP 65130-000  
ENDEREÇO AVE AV 13 NÚMERO: 28  
COMPLEMENTO: QUADRA126  
PONTO DE REFERENC.: PROXIMO AO BANCO DO NORDESTE BAIRRO: MAIOBAO  
CIDADE: PACO DO LUMIAR ESTADO: MA  
TELEFONE: (98)3237-3385 FAX: --  
CEP CAIXA POSTAL: --

**ENDEREÇO FISCAL**

CEP --  
ENDEREÇO AVE AV 13 NÚMERO: 28  
COMPLEMENTO: QUADRA 126; BAIRRO: MAIOBAO  
PONTO DE REFERENC.: -- ESTADO: MA  
CIDADE: PACO DO LUMIAR FAX: --  
TELEFONE: (98)3237-3385  
CEP CAIXA POSTAL: 00000-000

CNAE - ATIVIDADES ECONÔMICAS		
ORDEM	CÓDIGO	DESCRIÇÃO
1	4530703	COMÉRCIO A VAREJO DE PEÇAS E ACESSÓRIOS NOVOS PARA VEÍCULOS AUTOMOTORES
2	1422300	FABRICAÇÃO DE ARTIGOS DO VESTUÁRIO, PRODUZIDOS EM MALHARIAS E TRICOTAGENS, EXCETO MEIAS
3	1813001	IMPRESSÃO DE MATERIAL PARA USO PUBLICITÁRIO
4	1813099	IMPRESSÃO DE MATERIAL PARA OUTROS USOS
5	1822999	SERVIÇOS DE ACABAMENTOS GRÁFICOS, EXCETO ENCDERNAÇÃO E PLASTIFICAÇÃO
6	2822401	FABRICAÇÃO DE MÁQUINAS, EQUIPAMENTOS E APARELHOS PARA TRANSPORTE E ELEVAÇÃO DE PESSOAS,
7	2824102	FABRICAÇÃO DE APARELHOS E EQUIPAMENTOS DE AR CONDICIONADO PARA USO NÃO-INDUSTRIAL
8	3312102	MANUTENÇÃO E REPARAÇÃO DE APARELHOS E INSTRUMENTOS DE MEDIDA, TESTE E CONTROLE
9	3312103	MANUTENÇÃO E REPARAÇÃO DE APARELHOS ELETROMÉDICOS E ELETROTERRAPÉUTICOS E EQUIPAMENTOS DE
10	3600601	CAPTAÇÃO, TRATAMENTO E DISTRIBUIÇÃO DE ÁGUA
11	3702900	ATIVIDADES RELACIONADAS A ESGOTO, EXCETO A GESTÃO DE REDES
12	3811400	COLETA DE RESÍDUOS NÃO-PERIGOSOS
13	3812200	COLETA DE RESÍDUOS PERIGOSOS
14	3821100	TRATAMENTO E DISPOSIÇÃO DE RESÍDUOS NÃO-PERIGOSOS
15	3822000	TRATAMENTO E DISPOSIÇÃO DE RESÍDUOS PERIGOSOS
16	4120400	CONSTRUÇÃO DE EDIFÍCIOS
17	4211101	CONSTRUÇÃO DE RODOVIAS E FERROVIAS
18	4213800	OBRAS DE URBANIZAÇÃO - RUAS, PRAÇAS E CALÇADAS
19	4221902	CONSTRUÇÃO DE ESTAÇÕES E REDES DE DISTRIBUIÇÃO DE ENERGIA ELÉTRICA
20	4292801	MONTAGEM DE ESTRUTURAS METÁLICAS
21	4299501	CONSTRUÇÃO DE INSTALAÇÕES ESPORTIVAS E RECREATIVAS
22	4313400	OBRAS DE TERRAPLENAGEM
23	4321500	INSTALAÇÃO E MANUTENÇÃO ELÉTRICA
24	4322302	INSTALAÇÃO E MANUTENÇÃO DE SISTEMAS CENTRAIS DE AR CONDICIONADO, DE VENTILAÇÃO E REFRIGERAÇÃO
25	4329104	MONTAGEM E INSTALAÇÃO DE SISTEMAS E EQUIPAMENTOS DE ILUMINAÇÃO E SINALIZAÇÃO EM VIAS PÚBLICAS,
26	4330402	INSTALAÇÃO DE PORTAS, JANELAS, TETOS, DIVISÓRIAS E ARMÁRIOS EMBUTIDOS DE QUALQUER MATERIAL



FICHA CADASTRAL DO CONTRIBUINTE

CNAE - ATIVIDADES ECONÔMICAS		
ORDEM	CÓDIGO	DESCRIÇÃO
27	4330404	SERVIÇOS DE PINTURA DE EDIFÍCIOS EM GERAL
28	4399103	OBRAS DE ALVENARIA
29	4399105	PERFURAÇÃO E CONSTRUÇÃO DE POÇOS DE ÁGUA
30	4520001	SERVIÇOS DE MANUTENÇÃO E REPARAÇÃO MECÂNICA DE VEÍCULOS AUTOMOTORES
31	4520002	SERVIÇOS DE LANTERNAGEM OU FUNILARIA E PINTURA DE VEÍCULOS AUTOMOTORES
32	4520005	SERVIÇOS DE LAVAGEM, LUBRIFICAÇÃO E POLIMENTO DE VEÍCULOS AUTOMOTORES
33	4520006	SERVIÇOS DE BORRACHARIA PARA VEÍCULOS AUTOMOTORES
34	4520007	SERVIÇOS DE INSTALAÇÃO, MANUTENÇÃO E REPARAÇÃO DE ACESSÓRIOS PARA VEÍCULOS AUTOMOTORES
35	4530705	COMÉRCIO A VAREJO DE PNEUMÁTICOS E CÂMARAS-DE-AIR
36	4530706	REPRESENTANTES COMERCIAIS E AGENTES DO COMÉRCIO DE PEÇAS E ACESSÓRIOS NOVOS E USADOS PARA
37	4541206	COMÉRCIO A VAREJO DE PEÇAS E ACESSÓRIOS NOVOS PARA MOTOCICLETAS E MOTONETAS
38	4616800	REPRESENTANTES COMERCIAIS E AGENTES DO COMÉRCIO DE TÊXTEIS, VESTUÁRIO, CALÇADOS E ARTIGOS DE
39	4642702	COMÉRCIO ATACADISTA DE ROUPAS E ACESSÓRIOS PARA USO PROFISSIONAL E DE SEGURANÇA DO TRABALHO
40	4732600	COMÉRCIO VAREJISTA DE LUBRIFICANTES
41	4742300	COMÉRCIO VAREJISTA DE MATERIAL ELÉTRICO
42	4744005	COMÉRCIO VAREJISTA DE MATERIAIS DE CONSTRUÇÃO NÃO ESPECIFICADOS ANTERIORMENTE
43	4753900	COMÉRCIO VAREJISTA ESPECIALIZADO DE ELETRODOMÉSTICOS E EQUIPAMENTOS DE ÁUDIO E VÍDEO
44	4757100	COMÉRCIO VAREJISTA ESPECIALIZADO DE PEÇAS E ACESSÓRIOS PARA APARELHOS ELETROELETRÔNICOS PARA
45	4761003	COMÉRCIO VAREJISTA DE ARTIGOS DE PAPELARIA
46	4923002	SERVIÇO DE TRANSPORTE DE PASSAGEIROS - LOCAÇÃO DE AUTOMÓVEIS COM MOTORISTA
47	4924800	TRANSPORTE ESCOLAR
48	5022001	TRANSPORTE POR NAVEGAÇÃO INTERIOR DE PASSAGEIROS EM LINHAS REGULARES, MUNICIPAL, EXCETO
49	5229002	SERVIÇOS DE REBOQUE DE VEÍCULOS
50	5620104	FORNECIMENTO DE ALIMENTOS PREPARADOS PREPONDERANTEMENTE PARA CONSUMO DOMICILIAR
51	7119703	SERVIÇOS DE DESENHO TÉCNICO RELACIONADOS À ARQUITETURA E ENGENHARIA
52	7711000	LOCAÇÃO DE AUTOMÓVEIS SEM CONDUTOR
53	7732201	ALUGUEL DE MÁQUINAS E EQUIPAMENTOS PARA CONSTRUÇÃO SEM OPERADOR, EXCETO ANDAIMES
54	7739003	ALUGUEL DE PALCOS, COBERTURAS E OUTRAS ESTRUTURAS DE USO TEMPORÁRIO, EXCETO ANDAIMES
55	7739099	ALUGUEL DE OUTRAS MÁQUINAS E EQUIPAMENTOS COMERCIAIS E INDUSTRIAIS NÃO ESPECIFICADOS
56	8011101	ATIVIDADES DE VIGILÂNCIA E SEGURANÇA PRIVADA
57	8020001	ATIVIDADES DE MONITORAMENTO DE SISTEMAS DE SEGURANÇA ELETRÔNICO
58	8111700	SERVIÇOS COMBINADOS PARA APOIO A EDIFÍCIOS, EXCETO CONDOMÍNIOS PREDIAIS
59	8121400	LIMPEZA EM PRÉDIOS E EM DOMÍLIOS
60	8122200	IMUNIZAÇÃO E CONTROLE DE PRAGAS URBANAS
61	8130300	ATIVIDADES PAISAGÍSTICAS
62	8230001	SERVIÇOS DE ORGANIZAÇÃO DE FEIRAS, CONGRESSOS, EXPOSIÇÕES E FESTAS
63	9001901	PRODUÇÃO TEATRAL
64	9001906	ATIVIDADES DE SONORIZAÇÃO E DE ILUMINAÇÃO
65	9511800	REPARAÇÃO E MANUTENÇÃO DE COMPUTADORES E DE EQUIPAMENTOS PERIFÉRICOS
66	9529105	REPARAÇÃO DE ARTIGOS DO MOBILIÁRIO

REPRESENTANTES LEGAIS		
CNN/CPF	NOME/RAZÃO SOCIAL	TIPO DE RELAÇÃO
987438301	JOSIMIEL JORGE DA SILVA	801 - EMPRESARIO
987438301	JOSIMIEL JORGE DA SILVA	205 - ADMINISTRADOR

AÇÕES JUDICIAIS				
TIPO	DATA INCLUSÃO	DATA REVOGAÇÃO	DOC. CONCESSÃO	EFEITO

Não existem Ações Judiciais para essa inscrição estadual.

OBRIGATORIEDADE / CREDENCIAMENTO			
TIPO	DATA INÍCIO	DATA FIM	SITUAÇÃO
ICMS	13/08/2015	--	Ativo
NF-e	01/09/2009	--	Ativo
NFC-e	03/01/2017	--	Ativo

INCENTIVOS / REGIMES ESPECIAIS			
TIPO	DATA INÍCIO	DATA FIM	SITUAÇÃO

Não existem Incentivos/Regimes Especiais para essa inscrição

*Handwritten signatures and initials*

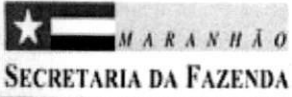

### FICHA CADASTRAL DO CONTRIBUINTE

nomina

[assinatura]

[assinatura]

[assinatura]

[assinatura]

[assinatura]

## CERTIDÃO ESPECÍFICA

### Sistema Nacional de Registro de Empresas Mercantis - SINREM

Certificamos que as informações abaixo constam dos documentos arquivados nesta Junta Comercial e são vigentes na data da sua expedição.

Certificamos que J S COMERCIO EIRELI encontra-se registrada nesta Junta Comercial, como segue:		Protocolo: MAC2201699346	
NIRE 21600189438 CNPJ 12.508.451/0001-13		Situação ATIVA Status SEM STATUS	
Endereço Completo AV 13, Nº 28, QUADRA 126, MAIOBAO - Paço do Lumiar/MA - CEP 65130-000			
Arquivamentos Posteriores			
Ato	Número	Data	Descrição
002	20211277525	14/10/2021	ALTERACAO DE DADOS (EXCETO NOME EMPRESARIAL)
310	20210567139	26/04/2021	OUTROS DOCUMENTOS DE INTERESSE DA EMPRESA / EMPRESARIO
002	21600189438	23/04/2021	TRANSFORMACAO
002	21600189438	23/04/2021	ALTERACAO DE DADOS E DE NOME EMPRESARIAL
002	20210541903	23/04/2021	OUTROS
223	20210517697	13/04/2021	BALANCO
002	20201115760	03/12/2020	OUTROS
002	20201115760	03/12/2020	ALTERACAO DE DADOS (EXCETO NOME EMPRESARIAL)
223	20200190865	16/03/2020	BALANCO
002	20200100327	10/02/2020	CONSOLIDAÇÃO DE CONTRATO/ESTATUTO
002	20200067508	29/01/2020	ALTERACAO DE DADOS (EXCETO NOME EMPRESARIAL)
223	20190297220	22/04/2019	BALANCO
223	20190034530	24/01/2019	BALANCO
002	20180978578	17/01/2019	ALTERACAO DE DADOS (EXCETO NOME EMPRESARIAL)
090	20180005715	23/01/2018	ALTERACAO DE DADOS E DE NOME EMPRESARIAL
090	21200987663	23/01/2018	TRANSFORMACAO
002	20180005758	23/01/2018	TRANSFORMACAO
223	20171340302	05/12/2017	BALANCO
002	20151211140	12/08/2015	ALTERACAO DE DADOS (EXCETO NOME EMPRESARIAL)
351	M1621002376	30/01/2015	DESENQUADRAMENTO DE MEI
350	M1321007241	10/09/2010	DESENQUADRAMENTO DE MICROEMPRESA
080	21800075380	10/09/2010	ENQUADRAMENTO DE MICROEMPRESA
080	21800075380	10/09/2010	INSCRIÇÃO DE MICROEMPREENDEDOR INDIVIDUAL

Esta certidão foi emitida automaticamente em 20/01/2022, às 15:37:38 (horário de Brasília).  
 Se impressa, verificar sua autenticidade no <https://www.empresafacil.ma.gov.br>, com o código MAU091V.



MAC2201699346

Ricardo Diniz Dias  
 Secretário(a) Geral

*horrucia*  
*[Handwritten signatures and initials]*



## GOVERNO DO ESTADO DO MARANHÃO SECRETARIA DE ESTADO DA FAZENDA

### CERTIDÃO NEGATIVA DE DÍVIDA ATIVA

Nº Certidão: 007587/22

Data da

02/02/2022 12:29:01

Inscrição Estadual: 124726054

CPF/CNPJ: 12508451000113

Razão Social: J S COMERCIO EIRELI

Endereço: AVE AV 13, 28 QUADRA126 CEP: 65130000 - MAIOBAO

Telefone: (98)32373385

Município: PACO DO LUMIAR

UF: MA

Certificamos que, após a realização das consultas procedidas no sistema desta Secretaria e na forma do disposto do artigo 156, da lei nº 2.231, de 29/12/1962, substanciado pelos artigos 240 a 242 da lei nº 7.799, de 19/12/2002, bem como prescreve o artigo 205 da lei nº 5.172, de 25 de outubro de 1966 (Código Tributário Nacional) não constam débitos inscritos na Dívida Ativa, em nome do sujeito passivo acima identificado.

**Validade da Certidão: 120 (cento e vinte) dias: 02/06/2022.**

A autenticidade desta certidão deverá ser confirmada no endereço:

<http://portal.sefaz.ma.gov.br/>, clicando no item "Certidões" e em seguida em "Validação de Certidão Negativa de Dívida Ativa".

**CERTIDÃO EMITIDA GRATUITAMENTE.**

morena

Data Impressão: 08/03/2022 15:56:49



## GOVERNO DO ESTADO DO MARANHÃO SECRETARIA DE ESTADO DA FAZENDA

### CERTIDÃO NEGATIVA DE DÍVIDA ATIVA

Nº Certidão: 007587/22

Data da

02/02/2022 12:29:01

Inscrição Estadual: 124726054

CPF/CNPJ: 12508451000113

Razão Social: J S COMERCIO EIRELI

Endereço: AVE AV 13, 28 QUADRA126 CEP: 65130000 - MAIOBAO

telefone: (98)32373385

Município: PACO DO LUMIAR

UF: MA

Certificamos que, após a realização das consultas procedidas no sistema desta Secretaria e na forma do disposto do artigo 156, da lei nº 2.231, de 29/12/1962, substanciado pelos artigos 240 a 242 da lei nº 7.799, de 19/12/2002, bem como prescreve o artigo 205 da lei nº 5.172, de 25 de outubro de 1966 (Código Tributário Nacional) não constam débitos inscritos na Dívida Ativa, em nome do sujeito passivo acima identificado.

**Validade da Certidão: 120 (cento e vinte) dias: 02/06/2022.**

A autenticidade desta certidão deverá ser confirmada no endereço:

<http://portal.sefaz.ma.gov.br/>, clicando no item "Certidões" e em seguida em "Validação de Certidão Negativa de Dívida Ativa".

**CERTIDÃO EMITIDA GRATUITAMENTE.**

Assinado digitalmente  
[Assinatura]

[Assinatura]

[Assinatura]

Data Impressão: 08/03/2022 15:56:49



MINISTÉRIO DA FAZENDA  
Secretaria da Receita Federal do Brasil  
Procuradoria-Geral da Fazenda Nacional

**CERTIDÃO POSITIVA COM EFEITOS DE NEGATIVA DE DÉBITOS RELATIVOS AOS TRIBUTOS  
FEDERAIS E À DÍVIDA ATIVA DA UNIÃO**

Nome: J S COMERCIO EIRELI  
CNPJ: 12.508.451/0001-13

Ressalvado o direito de a Fazenda Nacional cobrar e inscrever quaisquer dívidas de responsabilidade do sujeito passivo acima identificado que vierem a ser apuradas, é certificado que:

1. constam débitos administrados pela Secretaria da Receita Federal do Brasil (RFB) com exigibilidade suspensa nos termos do art. 151 da Lei nº 5.172, de 25 de outubro de 1966 - Código Tributário Nacional (CTN), ou objeto de decisão judicial que determina sua desconsideração para fins de certificação da regularidade fiscal, ou ainda não vencidos; e
2. não constam inscrições em Dívida Ativa da União (DAU) na Procuradoria-Geral da Fazenda Nacional (PGFN).

Conforme disposto nos arts. 205 e 206 do CTN, este documento tem os mesmos efeitos da certidão negativa.

Esta certidão é válida para o estabelecimento matriz e suas filiais e, no caso de ente federativo, para todos os órgãos e fundos públicos da administração direta a ele vinculados. Refere-se à situação do sujeito passivo no âmbito da RFB e da PGFN e abrange inclusive as contribuições sociais previstas nas alíneas 'a' a 'd' do parágrafo único do art. 11 da Lei nº 8.212, de 24 de julho de 1991.

A aceitação desta certidão está condicionada à verificação de sua autenticidade na Internet, nos endereços <<http://rfb.gov.br>> ou <<http://www.pgfn.gov.br>>.

Certidão emitida gratuitamente com base na Portaria Conjunta RFB/PGFN nº 1.751, de 2/10/2014.  
Emitida às 14:22:55 do dia 09/03/2022 <hora e data de Brasília>.  
Válida até 05/09/2022.  
Código de controle da certidão: **E868.583C.99CC.E069**  
Qualquer rasura ou emenda invalidará este documento.

Assinatura



PREFEITURA DE PAÇO DO LUMIAR -

**PREFEITURA DE PAÇO DO LUMIAR**

SEMFAZ - SECRETARIA MUNICIPAL DA FAZENDA

**CERTIDÃO POSITIVA COM EFEITO NEGATIVO****Nº. 0001895****Informações do Contribuinte**

CÓD. CONTRIBUINTE 1874820	NOME EMPRESARIAL (RAZÃO SOCIAL) J S COMERCIO EIREL	CPF/CNPJ 12.508.451/0001-13
------------------------------	---	--------------------------------

**Endereço do Contribuinte**

LOGRADOURO RUA AVENIDA TREZE	NÚMERO 28	Nº DO CEP 65137000	BAIRRO MAIOBAO
MUNICÍPIO PAÇO DO LUMIAR	UF MA	EDIFÍCIO	APTO. / SALA

NOME DO REQUERENTE J S COMERCIO EIREL	Nº. DOCUMENTO 12.508.451/0001-13	OBSERVAÇÕES
FINALIDADE DA CERTIDÃO		

**Data de Emissão: 08/03/2022****Data de Validade: 06/06/2022**

O contribuinte acima descrito, **POSSUI DÉBITOS COM EXIGIBILIDADE SUSPensa** juntos a Fazenda Municipal, referente a Impostos, Taxas ou Multas, até a presente data, com validade da presente certidão em noventa (90) dias.

Conforme Código Tributário Municipal, fica ressalvado o direito de a Fazenda Pública Municipal inscrever e cobrar eventuais débitos que vierem a ser apurados, mesmo referente a período anterior a emissão da presente certidão.

NADA MAIS havendo, o referido e verdade do que dou fé.

A respectiva Certidão de Débitos poderá ser VALIDADA no site <http://www.prefeituramoderna.com.br>  
Escolha o município- IPTU- Documentos Emitidos - Validação da Certidão

Já nas certidões de empresas:

A respectiva Certidão de Débitos poderá ser VALIDADA no site <http://www.prefeituramoderna.com.br>  
Escolha o município- ISS - Suporte - Validação de Certidão.

Paço do Lumiar , 08 de MARÇO de 2022

**MAYCON RAULINO COELHO**  
SECRETÁRIO MUNICIPAL DE FAZENDA



PODER JUDICIÁRIO  
JUSTIÇA DO TRABALHO

### CERTIDÃO NEGATIVA DE DÉBITOS TRABALHISTAS

Nome: J S COMERCIO EIRELI (MATRIZ E FILIAIS)  
CNPJ: 12.508.451/0001-13  
Certidão n°: 7787920/2022  
Expedição: 08/03/2022, às 15:54:19  
Validade: 04/09/2022 - 180 (cento e oitenta) dias, contados da data de sua expedição.

Certifica-se que J S COMERCIO EIRELI (MATRIZ E FILIAIS), inscrito(a) no CNPJ sob o n° 12.508.451/0001-13, NÃO CONSTA como inadimplente no Banco Nacional de Devedores Trabalhistas.

Certidão emitida com base nos arts. 642-A e 883-A da Consolidação das Leis do Trabalho, acrescentados pelas Leis ns.º 12.440/2011 e 13.467/2017, e no Ato 01/2022 da CGJT, de 21 de janeiro de 2022. Os dados constantes desta Certidão são de responsabilidade dos Tribunais do Trabalho.

No caso de pessoa jurídica, a Certidão atesta a empresa em relação a todos os seus estabelecimentos, agências ou filiais.

A aceitação desta certidão condiciona-se à verificação de sua autenticidade no portal do Tribunal Superior do Trabalho na Internet (<http://www.tst.jus.br>).

Certidão emitida gratuitamente.

#### INFORMAÇÃO IMPORTANTE

Do Banco Nacional de Devedores Trabalhistas constam os dados necessários à identificação das pessoas naturais e jurídicas inadimplentes perante a Justiça do Trabalho quanto às obrigações estabelecidas em sentença condenatória transitada em julgado ou em acordos judiciais trabalhistas, inclusive no concernente aos recolhimentos previdenciários, a honorários, a custas, a emolumentos ou a recolhimentos determinados em lei; ou decorrentes de execução de acordos firmados perante o Ministério Público do Trabalho, Comissão de Conciliação Prévia ou demais títulos que, por disposição legal, contiver força executiva.

nonnulla  
4  
P



SEMAD - ANAJATUBA  
FOLHA 277  
RÚBRICA

SEMAD - ANAJATUBA  
FOLHA 289  
RÚBRICA

## GOVERNO DO ESTADO DO MARANHÃO SECRETARIA DE ESTADO DA FAZENDA

### CERTIDÃO NEGATIVA DE DÉBITO

Nº Certidão: 032176/22

Data da

09/03/2022 14:24:43

Inscrição Estadual: 124726054

CPF/CNPJ: 12508451000113

Razão Social: J S COMERCIO EIRELI

Endereço: AVE AV 13, 28 QUADRA126 CEP: 65130000 - MAIOBAO

Telefone: (98)32373385

Município: PACO DO LUMIAR

UF: MA

Certificamos que, após a realização das consultas procedidas no sistema desta Secretaria, substanciado pelos artigos 240 a 242, da lei nº 7.799, de 19/12/2002 e disposto no artigo 205 da lei nº 5.172, de 25 de outubro de 1966 (Código Tributário Nacional), não constam débitos relativos aos tributos estaduais, administrados por esta Secretaria, em nome do sujeito passivo acima identificado. Ressalvado, todavia, à Fazenda Pública Estadual o direito da cobrança de dívidas que venham a ser apuradas e não alcançadas pela decadência.

**Validade da Certidão: 120 (cento e vinte) dias: 07/07/2022.**

A autenticidade desta certidão deverá ser confirmada no endereço:

<http://portal.sefaz.ma.gov.br/>, clicando no item "Certidões" e em seguida em "Validação de Certidão Negativa de Débito".

**CERTIDÃO EMITIDA GRATUITAMENTE.**

Data Impressão: 09/03/2022 14:24:43

Voltar

Imprimir



### Certificado de Regularidade do FGTS - CRF

**Inscrição:** 12.508.451/0001-13  
**Razão Social:** J S COMERCIO EIRELI  
**Endereço:** AV 13 28 QUADRA 126 / MAIOBAO / PACO DO LUMIAR / MA / 65130-000

A Caixa Econômica Federal, no uso da atribuição que lhe confere o Art. 7, da Lei 8.036, de 11 de maio de 1990, certifica que, nesta data, a empresa acima identificada encontra-se em situação regular perante o Fundo de Garantia do Tempo de Serviço - FGTS.

O presente Certificado não servirá de prova contra cobrança de quaisquer débitos referentes a contribuições e/ou encargos devidos, decorrentes das obrigações com o FGTS.

**Validade:** 21/02/2022 a 22/03/2022

**Certificação Número:** 2022022100592237445215

Informação obtida em 08/03/2022 15:50:29

A utilização deste Certificado para os fins previstos em Lei esta condicionada a verificação de autenticidade no site da Caixa: [www.caixa.gov.br](http://www.caixa.gov.br)

*assinada*



Voltar

Imprimir



## Certificado de Regularidade do FGTS - CRF

**Inscrição:** 12.508.451/0001-13  
**Razão Social:** J S COMERCIO EIRELI  
**Endereço:** AV 13 28 QUADRA 126 / MAIOBAO / PACO DO LUMIAR / MA / 65130-000

A Caixa Econômica Federal, no uso da atribuição que lhe confere o Art. 7, da Lei 8.036, de 11 de maio de 1990, certifica que, nesta data, a empresa acima identificada encontra-se em situação regular perante o Fundo de Garantia do Tempo de Serviço - FGTS.

O presente Certificado não servirá de prova contra cobrança de quaisquer débitos referentes a contribuições e/ou encargos devidos, decorrentes das obrigações com o FGTS.

**Validade:** 21/02/2022 a 22/03/2022

**Certificação Número:** 2022022100592237445215

Informação obtida em 08/03/2022 15:50:29

A utilização deste Certificado para os fins previstos em Lei esta condicionada a verificação de autenticidade no site da Caixa: [www.caixa.gov.br](http://www.caixa.gov.br)

*Assinatura*



PODER JUDICIÁRIO  
JUSTIÇA DO TRABALHO

### CERTIDÃO NEGATIVA DE DÉBITOS TRABALHISTAS

Nome: J S COMERCIO EIRELI (MATRIZ E FILIAIS)

CNPJ: 12.508.451/0001-13

Certidão nº: 37005914/2021

Expedição: 15/10/2021, às 08:32:22

Validade: 12/04/2022 - 180 (cento e oitenta) dias, contados da data de sua expedição.

Certifica-se que J S COMERCIO EIRELI (MATRIZ E FILIAIS), inscrito(a) no CNPJ sob o nº 12.508.451/0001-13, **NÃO CONSTA** do Banco Nacional de Devedores Trabalhistas.

Certidão emitida com base no art. 642-A da Consolidação das Leis do Trabalho, acrescentado pela Lei nº 12.440, de 7 de julho de 2011, e na Resolução Administrativa nº 1470/2011 do Tribunal Superior do Trabalho, de 24 de agosto de 2011.

Os dados constantes desta Certidão são de responsabilidade dos Tribunais do Trabalho e estão atualizados até 2 (dois) dias anteriores à data da sua expedição.

No caso de pessoa jurídica, a Certidão atesta a empresa em relação a todos os seus estabelecimentos, agências ou filiais.

A aceitação desta certidão condiciona-se à verificação de sua autenticidade no portal do Tribunal Superior do Trabalho na Internet (<http://www.tst.jus.br>).

Certidão emitida gratuitamente.

#### INFORMAÇÃO IMPORTANTE

Do Banco Nacional de Devedores Trabalhistas constam os dados necessários à identificação das pessoas naturais e jurídicas inadimplentes perante a Justiça do Trabalho quanto às obrigações estabelecidas em sentença condenatória transitada em julgado ou em acordos judiciais trabalhistas, inclusive no concernente aos recolhimentos previdenciários, a honorários, a custas, a emolumentos ou a recolhimentos determinados em lei; ou decorrentes de execução de acordos firmados perante o Ministério Público do Trabalho ou Comissão de Conciliação Prévia.

PREFEITURA DE PAÇO DO LUMIAR -



**PREFEITURA DE PAÇO DO LUMIAR**  
SEMFAZ - SECRETARIA MUNICIPAL DA FAZENDA

**CERTIDÃO POSITIVA COM EFEITO NEGATIVO** **Nº. 0001655**

Informações do Contribuinte		
CÓDIGO C.M.C. 1874820	NOME EMPRESARIAL (RAZÃO SOCIAL) <b>J S COMERCIO EIREL</b>	CPF/CNPJ 12.508.451/0001-13

Endereço do Contribuinte			
LOGRADOURO <b>RUA AVENIDA TREZE</b>	NÚMERO <b>28</b>	Nº DO CEP <b>65137000</b>	BAIRRO <b>MAIOBAO</b>
MUNICÍPIO <b>PAÇO DO LUMIAR</b>	UF <b>MA</b>	EDIFÍCIO	APTO. / SALA

NOME DO REQUERENTE	Nº. DOCUMENTO	OBSERVAÇÕES
<b>J S COMERCIO EIREL</b>	<b>12.508.451/0001-13</b>	
FINALIDADE DA CERTIDÃO		

**Data de Emissão: 29/11/2021** **Data de Validade: 27/02/2022**

O contribuinte acima descrito, **POSSUI DÉBITOS COM EXIGIBILIDADE SUSPensa** juntos a Fazenda Municipal, referente a Impostos, Taxas ou Multas, até a presente data, com validade da presente certidão em noventa (90) dias.

Conforme Código Tributário Municipal, fica ressalvado o direito de a Fazenda Pública Municipal inscrever e cobrar eventuais débitos que vierem a ser apurados, mesmo referente a período anterior a emissão da presente certidão.

**NADA MAIS** havendo, o referido e verdade do que dou fé.

A respectiva Certidão de Débitos poderá ser **VALIDADA** no site <http://www.prefeituramoderna.com.br>  
Escolha o município- IPTU- Documentos Emitidos - Validação da Certidão

Já nas certidões de empresas:  
A respectiva Certidão de Débitos poderá ser **VALIDADA** no site <http://www.prefeituramoderna.com.br>  
Escolha o município- ISS - Suporte - Validação de Certidão.

Paço do Lumiar , 29 de **NOVEMBRO** de 2021

**MAYCON RAULINO COELHO**  
SECRETÁRIO MUNICIPAL DE FAZENDA

*[Handwritten signatures and initials]*

1966 PAULO EDSON CARVALHO DE MATOS -  
29/11/2021 10:33





**CONSELHO REGIONAL DE CONTABILIDADE DO ESTADO DO MARANHÃO**  
**CERTIDÃO DE REGULARIDADE PROFISSIONAL**

O CONSELHO REGIONAL DE CONTABILIDADE DO ESTADO DO MARANHÃO certifica que o(a) profissional identificado(a) no presente documento encontra-se em situação regular.

**IDENTIFICAÇÃO DO REGISTRO**

NOME..... : IVAN KERLEYSON DE SOUSA COSTA  
REGISTRO..... : MA-013890/O-0  
CATEGORIA..... : CONTADOR  
CPF..... : 032.696.903-98

A presente CERTIDÃO não quita nem invalida quaisquer débitos ou infrações que posteriormente, venham a ser apurados pelo CRCMA contra o referido registro.

A falsificação deste documento constitui-se em crime previsto no Código Penal Brasileiro, sujeitando o autor à respectiva ação penal.

Emissão: MARANHÃO, 04/03/2022 as 07:18:47.

Válido até: 31/03/2022.

Código de Controle: 5763.7179.7559.4145.

Para verificar a autenticidade deste documento consulte o site do CRCMA.

comunicado



## CONSELHO REGIONAL DE CONTABILIDADE DO ESTADO DO MARANHÃO CERTIDÃO DE REGULARIDADE PROFISSIONAL

O CONSELHO REGIONAL DE CONTABILIDADE DO ESTADO DO MARANHÃO certifica que o(a) profissional identificado(a) no presente documento encontra-se em situação regular.

### IDENTIFICAÇÃO DO REGISTRO

NOME.....	: IVAN KERLEYSON DE SOUSA COSTA
REGISTRO.....	: MA-013890/O-0
CATEGORIA.....	: CONTADOR
CPF.....	: 032.696.903-98

A presente CERTIDÃO não quita nem invalida quaisquer débitos ou infrações que posteriormente, venham a ser apurados pelo CRCMA contra o referido registro.

A falsificação deste documento constitui-se em crime previsto no Código Penal Brasileiro, sujeitando o autor à respectiva ação penal.

Emissão: MARANHÃO, 29/11/2021 as 16:48:20.

Válido até: 27/02/2022.

Código de Controle: 7565.8059.4199.3866.

Para verificar a autenticidade deste documento consulte o site do CRCMA.

*Manuella*

## Termo de Abertura

Nome do Livro: LIVRO DIÁRIO

Nº de Ordem: 4

O presente termo contém um Livro do tipo DIÁRIO, com páginas numeradas, do nº 01 ao nº 43, e servirá para a escrituração dos lançamentos próprios da empresa J J DA SILVA & SANTOS LTDA - ME, município Paço do Lumiar, CNPJ nº 12.508.451/0001-13, Número de Registro (NIRE) 21200987663.

Data do arquivamento dos atos constitutivos: 10/09/2010

Data de encerramento do exercício social: 31/12/2020

Paço do Lumiar, 01/01/2020

\_\_\_\_\_  
JOSIMIEL JORGE DA SILVA

Administrador, Sócio

CPF 009.874.383-01

\_\_\_\_\_  
IVAN KERLEYSON DE SOUSA COSTA

CONTADOR

CRC/MA 013890

*nosso*

*[Signature]*

*[Signature]*

*[Signature]*

4

*[Signature]*

## Termo de Encerramento

Nome do Livro: LIVRO DIÁRIO

Nº de Ordem: 4

O presente termo contém um Livro do tipo DIÁRIO, com páginas numeradas, do nº 01 ao nº 43, e serviu para escrituração no período de 01/01/2020 a 31/12/2020, da empresa J J DA SILVA & SANTOS LTDA - ME.

Paço do Lumiar, 31/12/2020

\_\_\_\_\_  
JOSIMIEL JORGE DA SILVA  
Administrador, Sócio  
CPF 009.874.383-01

\_\_\_\_\_  
IVAN KERLEYSON DE SOUSA COSTA  
CONTADOR  
CRC/MA 013890

*nonnulla*  
  
  
  



## ASSINATURA ELETRÔNICA

Certificamos que o ato da empresa J J DA SILVA & SANTOS LTDA - ME consta assinado digitalmente por:

IDENTIFICAÇÃO DO(S) ASSINANTE(S)	
CPF	Nome
00987438301	JOSIMIEL JORGE DA SILVA
03269690398	IVAN KERLEYSON DE SOUSA COSTA

*assinatura*

CERTIFICO A AUTENTICAÇÃO EM 12/04/2021 16:50:53 SOB N°  
20210507551.  
PROTOCOLO: 210507551 DE 12/04/2021. NIRE: 21200987663.  
J J DA SILVA & SANTOS LTDA - ME

**JUCEMA**

ANGELMO DIAS CARNEIRO LOPES FILHO  
RESPONSÁVEL PELA AUTENTICAÇÃO  
SÃO LUÍS, 12/04/2021



Ministério da Indústria e Comércio Exterior e Serviços

Secretaria Especial da Micro e Pequena Empresa

Departamento de Registro Empresarial e Integração

SEMAD - ANAJATUBA  
FOLHA 2728  
RÚBRICA  
JUCEMA

### TERMO DE AUTENTICAÇÃO - LIVRO DIGITAL

Declaro exatos os Termos de Abertura e de Encerramento do Livro Digital com características abaixo, conferido e autenticado por ANSELMO DIAS CARNEIRO LOPES FILHO, sob a autenticidade nº 12102453320 em 12/04/2021, protocolo 210507551. Para validação de Autenticação dos Termos, deverá ser acessado o Portal de Serviços / verificação de documentos do Empreendedor (<http://www.empresafacil.ma.gov.br>) e informar o código de verificação.

Identificação de Empresa	
Nome Empresarial:	J J DA SILVA & SANTOS LTDA - ME
Número de Registro:	21200987663
CNPJ:	12508451000113
Município:	Paço do Lumiar

Identificação de Livro Digital	
Tipo de Livro:	DIÁRIO
Número de Ordem:	4
Período de Escrituração:	01/01/2020 - 31/12/2020

Assinante(s)	Nome	CRC/OAB
00987438301	JOSIMIEL JORGE DA SILVA	
03269690398	IVAN KERLEYSON DE SOUSA COSTA	MA013890

CERTIFICO A AUTENTICAÇÃO EM 12/04/2021 16:50:57 SOB N° 20210507551.  
PROTOCOLO: 210507551 DE 12/04/2021. CÓDIGO DE VERIFICAÇÃO: 12102453320. NIRE: 21200987663.  
J J DA SILVA & SANTOS LTDA - ME

**JUCEMA**

ANSELMO DIAS CARNEIRO LOPES FILHO  
RESPONSÁVEL PELA AUTENTICAÇÃO  
SÃO LUÍS, 12/04/2021

J J DA SILVA & SANTOS LTDA ME  
CNPJ : 12.508.451/0001-13 NIRE: 21200987663  
Av 13, 28, Quadra 126, Bairro: Maiobão,  
Paço do Lumiar MA CEP 65130000  
BALANÇO PATRIMONIAL de 01/01/2020 à 31/12/2020

SEMAD ANAJATUBA  
Emissão: 21:48 FOLHA 2729 27/01/2021

Página 1 de 3

RÚBRICA  
BALANÇO PATRIMONIAL Diário : 004

SEMAD - ANAJATUBA  
FOLHA 2729  
RUBRICA

Descrição	Classificação	Exercício Anterior	Exercício Atual
<b>ATIVO</b>			
<b>ATIVO CIRCULANTE</b>			
<b>DISPONIBILIDADES</b>			
<b>CAIXA</b>			
Caixa Geral (10101)	1.1.1.01.001.000	44.187,28D	47.595,63D
<b>BANCO S</b>			
<b>CONTAS CORRENTES</b>			
Banco do Nordeste (Ag. 278/ Conta 710-4) (00011)	1.1.1.02.001.000	4.115,18D	5.513,03D
Banco CEF Ag 3120 C/C 865-1	1.1.1.02.001.001	361,62D	645,21D
<b>APLICAÇÃO FINANCEIRA</b>			
Banco Santander Ag 4324 C/C 2136-7	1.01.01.03.0003	1.296,52D	854,98D
<b>ESTOQUES</b>			
<b>ESTOQUE DE MERCADORIAS</b>			
Mercadorias para Revenda (00091)	1.1.3.01.001.000	193.442,19D	206.231,83D
<b>ATIVO NAO CIRCULANTE</b>			
<b>IMOBILIZADO</b>			
<b>IMOBILIZAÇÕES TECNICAS</b>			
Instalações		5.160,00D	10.500,20D
Maquinas e Equipamentos	1.2.3.01.003.000	26.280,80D	30.700,40D

Reconhecemos a exatidão do presente balanço, somando tanto o ATIVO como no PASSIVO a importância de R\$ 302.041,28 ( Trezentos e dois mil e quarenta e um reais e vinte e oito centavos).

Paço do Lumiar-MA, 31 de Dezembro de 2020

JOSIMIEL JORGE DA SILVA  
Socio Administrador  
CPF:009.874.383-01

IVAN KERLEYSON DE SOUSA COSTA  
Contador CRC-MA: 013890-O  
CPF:032.696.903-98

J J DA SILVA & SANTOS LTDA ME  
CNPJ : 12.508.451/0001-13 NIRE: 21200987663  
Av 13, 28, Quadra 126, Bairro: Maiobão,  
Paço do Lumiar MA CEP 65130000  
BALANÇO PATRIMONIAL de 01/01/2020 à 31/12/2020

SEMAD - ANAJATUBA  
Emissão: 21:48 FOLHA 2730 27/01/2021  
RÚBRICA

Página 2 de 3

BALANÇO PATRIMONIAL Diário : 004

SEMAD - ANAJATUBA  
FOLHA 2730  
RÚBRICA

Descrição	Classificação	Exercício Anterior	Exercício Atual
<b>PASSIVO</b>			
<b>PASSIVO CIRCULANTE</b>			
<b>DUPLICATAS A PAGAR</b>			
<b>FORNECEDORES</b>			
REFRIGERAÇÃO DUFRIO COMERCIO E IMPORTAÇ	2.1.1.01.001.000	6.654,72C	899,20C
FRIOVIX COMERCIO DE REFRIGERACAO LTDA	2.1.1.01.001.000	16.421,09C	12.914,23C
<b>EMPRESTIMOS E FINANCIAMENTOS CP</b>			
<b>Bancos Nacionais</b>			
Banco do Nordeste Ag 278 C/C 710-4	2.1.1.02.001.000	7.875,00C	5.471,20C
<b>OBRIGACOES TRABALHISTAS</b>			
<b>Impostos e Contribuições</b>			
Simplex a Recolher	2.1.1.06.001.000	1.486,34C	1.104,00C
<b>PASSIVO NÃO CIRCULANTE</b>			
<b>Empréstimos e Financiamento LP</b>			
<b>Bancos Nacionais</b>			
Banco Nordeste Ag 278 C/C 710-4	2.1.1.10.001.001	27.000,00C	6.000,00C
		27.000,00C	6.000,00C
		27.000,00C	6.000,00C
<b>PATRIMONIO LIQUIDO</b>			
<b>CAPITAL SOCIAL</b>			
<b>CAPITAL SOCIAL SUBSCRITO</b>			
Josimiel Jorge da Silva		114.000,00C	114.000,00C
Neusa Maria Santos da Silva Silva		6.000,00C	6.000,00C
<b>Lucros/Prejuizos Acumulados</b>			
Lucros/Prejuizos Acumulados		95.406,44C	155.652,65C
Lucros/Prejuizos do Exercício		48.098,78C	95.406,44C
		47.307,66C	50.246,21C

Reconhecemos a exatidão do presente balanço, somando tanto o ATIVO como no PASSIVO a importância de R\$ 302.041,28 ( Trezentos e dois mil e quarenta e um reais e vinte e oito centavos).

Paço do Lumiar-MA, 31 de Dezembro de 2020

JOSIMIEL JORGE DA SILVA  
Socio Administrador  
CPF:009.874.383-01

IVAN KERLEYSON DE SOUSA COSTA  
Contador CRC-MA: 013890-O  
CPE:032.696.903-98





MINISTÉRIO DA ECONOMIA

Secretaria Especial de Desburocratização, Gestão e Governo Digital

Secretaria de Governo Digital

Departamento Nacional de Registro Empresarial e Integração

SEMAD - ANAJATUBA

FOLHA 2731  
RÚBRICA

Página 3 de 3

SEMAD - ANAJATUBA

FOLHA 2781  
RÚBRICA

## ASSINATURA ELETRÔNICA

Certificamos que o ato da empresa J J DA SILVA & SANTOS LTDA - ME consta assinado digitalmente por:

IDENTIFICAÇÃO DO(S) ASSINANTE(S)	
CPF	Nome
00987438301	JOSIMIEL JORGE DA SILVA
03269690398	IVAN KERLEYSON DE SOUSA COSTA

**JUCEMA**

CERTIFICO O REGISTRO EM 13/04/2021 17:49 SOB N° 20210517697.  
PROTOCOLO: 210517697 DE 13/04/2021.  
CÓDIGO DE VERIFICAÇÃO: 12102493667. CNPJ DA SEDE: 12508451000113.  
NIRE: 21200987663. COM EFEITOS DO REGISTRO EM: 13/04/2021.  
J J DA SILVA & SANTOS LTDA - ME

LÍLIAN THERESA RODRIGUES MENDONÇA  
SECRETÁRIA-GERAL  
www.empresafacil.ma.gov.br

A validade deste documento, se impresso, fica sujeito à comprovação de sua autenticidade nos respectivos portais, informando seus respectivos códigos de verificação.

J J da Silva &amp; Santos Ltda - ME

CNPJ : 12.508.451/0001-13 NIRE: 21200987663

27/01/2021

Av 13, 28, Quadra 126, Bairro: Maiobão,

Paço do Lumiar MA CEP 65130000

DRE de 01/01/2020 à 31/12/2020

Emissão: 21:48

FOLHA 273

RÚBRICA

SEMAD - ANAJATUBA

FOLHA 273

RÚBRICA

DEMONSTRAÇÃO DE RESULTADOS

DIARIO: 004

Descrição	01/01/2020 a 31/12/2020
<b>(+) RECEITA OPERACIONAL BRUTA</b>	<b>381.922,60</b>
Faturamento Prod Merc e Serviços	381.922,60
<b>Vendas de mercadoria</b>	<b>121.342,40</b>
Receita Bruta de Vendas	121.342,40
Revenda de Mercadorias	121.342,40
<b>Prestação de Serviços</b>	<b>260.580,20</b>
Serviços Prestados	260.580,20
<b>(-) Deduções de Receitas</b>	<b>33.452,10</b>
Impostos Faturados	33.452,10
Simples Nacional	33.452,10
(-) Simples s/ Faturamento	33.452,10
<b>(=) RECEITA LIQUIDA</b>	<b>348.470,50</b>
<b>(-) Custo das Mercadorias/Serv/Produtos Vendidas</b>	<b>208.345,50</b>
Custo das Mercadorias Revendidas	194.451,69
Custo dos Produtos vendidos	194.451,69
CMV	194.451,69
Custo dos Serviços Prestados	13.893,81
Custo dos Serviços Prestados	13.893,81
Custo dos Serviços Prestados	13.893,81
<b>(=) LUCRO BRUTO</b>	<b>140.124,00</b>
<b>(-) DESPESAS OPERACIONAIS</b>	<b>89.877,79</b>
<b>DESPESAS ADMINISTRATIVAS</b>	<b>66.406,59</b>
<b>DESPESA ADMINISTRATIVA/PESSOAL</b>	<b>66.406,59</b>
Água, Luz e Telefone	4.112,58
Combustível	10.987,47
Impostos, Taxas e Tarifas	3.005,58
Material de Expediente	4.400,00
Despesas com Locação	33.500,00
Uniformes e Fardamentos	700,00
Despesas com Consertos e Reformas	4.800,96
Despesas com veículos	4.900,00
<b>RESULTADO FINANCEIRO</b>	<b>23.471,20</b>
<b>(-) DESPESAS FINANCEIRAS</b>	<b>23.471,20</b>
<b>DESPESAS FINANCEIRAS</b>	<b>23.471,20</b>
Juros Passivo	14.852,69
Juros de Mora ( impostos)	5.100,23
Taxa Bancária	3.518,28
<b>(=) Res. Antes das Participações e Contrib</b>	<b>50.246,21</b>
<b>(=) Resultado Líquido do Exercício</b>	<b>50.246,21</b>

Paço do Lumiar-MA, 31 de Dezembro de 2020

JOSIMIEL JORGE DA SILVA  
Socio Administrador  
CPF:009.874.383-01

Ivan Kerleyson de Sousa Costa  
Contador CRC MA 013890  
CPF: 032.696.903-98

### Analise Econômica/Financeira Exercício 2020

Empresa: J J da Silva & Santos Ltda – ME  
CNPJ: 12.508.451/0001-13  
Endereço: Avenida 13, Quadra 126, nº 28, Bairro Maiobão, Município Paço do Lumiar/MA, CEP 65130000.  
NIRE: 21200987663

#### Índice de Liquidez Geral

$$ILG = \frac{AC+RLP}{PC+ELP} = \frac{260.840,68}{26.388,63} = 9,88$$

#### Índice de Liquidez Seca

$$ILS = \frac{AC-Estoque}{PC} = \frac{54.608,87}{20.388,63} = 2,67$$

#### Índice de Liquidez Corrente

$$ILC = \frac{AC}{PC} = \frac{260.840,68}{20.388,63} = 12,79$$

#### Índice de Liquidez Imediata Disponível

$$ILI = \frac{Disponivel}{PC} = \frac{54.608,85}{20.388,63} = 2,67$$

#### Índice de Solvência Geral

$$ISG = \frac{Ativo Total}{PC + ELP} = \frac{302.041,28}{26.388,63} = 11,44$$

Paço do Lumiar/MA, 31 de Dezembro de 2020

Josimiel Jorge da Silva  
Socio Administrador  
CPF 009.874.383-01

Ivan Kerleyson de Sousa Costa  
Contador CRC MA 013890  
CPF 032.696.903-98

*Handwritten signatures and initials:*  
- A signature that appears to be "JOSIMIEL" with a checkmark.  
- A large signature that appears to be "IVAN" with a checkmark.  
- A signature that appears to be "A" with a checkmark.  
- Other smaller initials and marks.

1	ATIVO	00001
1.1	ATIVO CIRCULANTE	00002
1.1.1	DISPONIBILIDADES	00003
1.1.1.01	NUMERARIOS EM ESPECIE	00008
1.1.1.01.001	CAIXA	00101
1.1.1.01.001.0001	Caixa Geral	10101
1.1.1.02	BANCOS	00009
1.1.1.02.001	CONTAS CORRENTES	00010
1.1.1.02.001.0001	Banco do Nordeste (Ag. 278/ Conta 710-4)	00011
1.1.2	CREDITOS	00004
1.1.2.01	CLIENTES	90000
1.1.2.01.001	CLIENTES NACIONAIS	90001
1.1.2.01.001.0001	Clientes Diversos	00022
1.1.2.02	ADIANTAMENTOS	00027
1.1.2.02.001	ADIANTAMENTO A EMPREGADOS	00028
1.1.2.02.001.0002	Adiantamento de 13 salario	00034
1.1.2.06	CARTAO DE CREDITO	585
1.1.2.06.001	CARTAO DE CREDITO A RECEBER	592
1.1.2.06.001.0001	Cartao de Credito a Receber	599
1.1.3	ESTOQUES	00005
1.1.3.01	ESTOQUE EM ESTABELECIMENTO PROPRIO	00131
1.1.3.01.001	ESTOQUE DE MERCADORIAS	13101
1.1.3.01.001.0001	Mercadorias para Revenda	00091
1.1.3.01.002	(-)-DEVOLUCAO DE COMPRAS DE MERCADORIAS	00104
1.1.3.01.002.0001	(-)-Devolucao de Compras	00105
1.2	ATIVO NAO CIRCULANTE	00006
1.2.3	IMOBILIZADO	00151
1.2.3.01	IMOBILIZADO	00152
1.2.3.01.003	PARTICIPACAO EM CONSORCIO	00158
1.2.3.01.003.0001	Consortio	00159
2	PASSIVO	00030
2.1	PASSIVO CIRCULANTE	00031
2.1.1	OBRIGACOES DE CURTO PRAZO	00033
2.1.1.01	FORNECEDORES	80000
2.1.1.01.001	FORNECEDORES NACIONAIS	80001
2.1.1.01.001.0004	REFRIGERAÇÃO DUFRIO COMERCIO E IMPORTAÇ	515
2.1.1.01.001.0005	FRIOVIX COMERCIO DE REFRIGERACAO LTDA	522
2.1.1.02	EMPRESTIMOS E FINANCIAMENTOS	00212
2.1.1.02.001	EMPRESTIMOS	21201
2.1.1.02.001.0001	Banco do Nordeste do Brasil S.A	00181
2.1.1.06	OBRIGACOES TRABALHISTAS E SOCIAIS	21601
2.1.1.06.001	OBRIGACOES TRABALHISTAS	21602

*[Handwritten signature]*

*[Handwritten signature]*

*[Handwritten signature]*

*[Handwritten mark]*

2.1.1.06.001.0001	Salarios e Ordenados a Pagar	21603
2.1.1.06.002	OBRIGACOES SOCIAIS	21607
2.1.1.06.002.0001	INSS a Pagar/Recolher	21608
2.1.1.06.002.0003	FGTS a Pagar	21610
2.1.1.07	OBRIGACOES COM DIRIGENTES/AUTONOMOS	22101
2.1.1.07.002	OBRIGACOES COM AUTONOMOS	00045
2.1.1.07.002.0001	Honorarios Contabeis a Pagar	00046
2.1.1.08	OBRIGACOES TRIBUTARIAS	24101
2.1.1.08.001	TRIBUTOS A PAGAR	24102
2.1.1.08.001.0001	SIMPLES NACIONAL a Pagar	00245
2.1.1.09	PROVISOES FISCAIS E TRABALHISTAS	32005
2.1.1.09.002	PROVISOES TRABALHISTAS	32009
2.1.1.09.002.0001	Provisao de Ferias e Encargos	32010
2.1.1.09.002.0002	Provisao de 13 salario e Encargos	32011
2.1.1.10	OUTRAS OBRIGACOES	32012
2.1.1.10.001	CONTAS A PAGAR	32013
2.1.1.10.001.0005	Aluguel a pagar	32018
2.3	PATRIMONIO LIQUIDO	44003
2.3.5	RESULTADOS APURADOS	00246
2.3.5.01	LUCROS/PREJUIZOS ACUMULADOS	00247
2.3.5.01.002	PREJUIZOS ACUMULADOS	00250
2.3.5.01.002.0001	Prejuizo Acumulado	00251
3	CONTAS DE RESULTADO-CUSTOS/DESPESAS	00252
3.1	CUSTOS/DESPESAS	00253
3.1.1	CUSTOS	00254
3.1.1.01	CUSTO DAS MERCADORIAS/PRODUTOS/SERVICOS	00256
3.1.1.01.001	CUSTO DAS MERCADORIAS VENDIDAS	00257
3.1.1.01.001.0001	Custo das Mercadorias Vendidas	00258
3.1.1.01.001.0003	Fretes s/ compras	00260
3.1.1.01.001.0004	ICMS s/ compras	00261
3.1.1.01.001.0005	(-)Mercadorias Recebidas em Bonificacao	00262
3.1.2	DESPESAS	00273
3.1.2.01	DESPESAS OPERACIONAIS	00274
3.1.2.01.001	DESPESAS COM PESSOAL	00275
3.1.2.01.001.0001	Salarios e Ordenados	00276
3.1.2.01.001.0002	Ferias	00277
3.1.2.01.001.0003	13 salario	00278
3.1.2.01.001.0009	Plano de Saude	00284
3.1.2.01.001.0011	INSS	00286
3.1.2.01.001.0012	FGTS	00287
3.1.2.01.001.0024	Transporte/Locomoção	536

*nominais*

*[Handwritten signature]*

*[Handwritten signature]*

*[Handwritten mark]*

*[Handwritten mark]*

*[Handwritten mark]*

PLANO DE CONTAS

RÚBRICA  
Diário : 004

SEMAD - ANAJATUBA  
FOLHA 9736  
RUBRICA

3.1.2.01.002	DESPESAS ADMINISTRATIVAS	00299
3.1.2.01.002.0001	Energia	00300
3.1.2.01.002.0003	Telefone	00303
3.1.2.01.002.0004	Internet	00304
3.1.2.01.002.0005	Aluguel	00305
3.1.2.01.002.0013	Honorarios Contabeis	00315
3.1.2.01.002.0014	Honorarios Advocaticios	00316
3.1.2.01.002.0016	Servicos Prestados por Pessoa Fisica	00318
3.1.2.01.002.0017	Servicos Prestados por Pessoa Juridica	00319
3.1.2.01.002.0024	Materiais de Consumo	00328
3.1.2.01.002.0031	Manutencao e Revisao de Veiculos	00335
3.1.2.01.002.0037	Softwares e Perifericos	00342
3.1.2.01.002.0043	Servicos de Informatica	00348
3.1.2.01.002.0044	Outras Despesas Administrativas	00349
3.1.2.01.002.0046	Juros e Multa por atraso de pagamento	00373
3.1.2.01.003	DESPESAS TRIBUTARIAS	00351
3.1.2.01.003.0001	Alvara	00352
3.1.2.01.003.0009	Outros Impostos e Taxas Municipais	00360
3.1.2.01.003.0011	Outros Impostos e Taxas Federais	00362
3.1.2.01.003.0012	Outras Despesas Tributarias	00363
3.1.2.01.004	DESPESAS FINANCEIRAS	00364
3.1.2.01.004.0003	Tarifas/Taxas/Demais Despesas Bancarias	00367
3.1.2.01.004.0007	Juros s/ emprestimos e financiamentos	00371
3.1.2.01.004.0010	Outras despesas financeiras	00374
4	CONTAS DE RESULTADO-RECEITAS	00383
4.1	RECEITAS	00384
4.1.1	RECEITAS OPERACIONAIS	00385
4.1.1.01	RECEITAS DE MERCADORIAS E SERVICOS	00386
4.1.1.01.001	RECEITA BRUTA DE MERCADORIAS E SERVICOS	00387
4.1.1.01.001.0001	Venda de Mercadorias	00388
4.1.1.01.002	(-)DEDUCOES DA RECEITA BRUTA DE VENDAS	00392
4.1.1.01.002.0001	(-)ICMS s/ vendas	00393
4.1.1.01.002.0002	(-)PIS s/ faturamento	00394
4.1.1.01.002.0003	(-)COFINS s/ faturamento	00395
4.1.1.03	OUTRAS RECEITAS OPERACIONAIS	00408
4.1.1.03.001	RECEITAS FINANCEIRAS	00409
4.1.1.03.001.0009	Outras Receitas Financeiras	00418
5	CONTAS DE FECHAMENTO DE BALANCO	00437
5.1	APURACAO DO RESULTADO	00438
5.1.1	APURACAO DO RESULTADO	00439
5.1.1.01	RESULTADO OPERACIONAL	00441
5.1.1.01.002	RESULTADO FINAL DO EXERCICIO	00445
5.1.1.01.002.0001	Resultado Final do Exercicio	00446

\*\*\*\*\* ( XXXXX ) \*\*\*\*\*

*nsruca*

*ABU*

*AA*

4

J J da Silva & Santos Ltda – ME

CNPJ: 12.508.451/0001-13

Endereço: Avenida 13, Quadra 126, nº 28, Bairro Maiobão, Município Paço do Lumiar/MA, CEP 65130000.

NIRE: 21200987663

**Notas Explicativas às demonstrações contábeis intermediárias em 31 de dezembro de 2020**

(Valores expressos em milhares de Reais)

**1. CONTEXTO OPERACIONAL**

A Empresa se insere no seguimento de prestação de serviços e comércio, com as atividades voltadas para manutenções, reparações, montagem, construções e vendas de materiais elétricos e de construção.

**2. SUMÁRIO DAS PRINCIPAIS PRÁTICAS CONTÁBEIS**

As demonstrações financeiras foram elaboradas em obediência aos preceitos da Legislação Comercial; e aos Princípios de Contabilidade Geralmente Aceitos. As principais práticas na elaboração das demonstrações financeiras são as seguintes:

**a) Determinação do resultado**

O resultado é apurado em obediência ao regime de competência de exercícios.

**b) Ativos circulantes e realizável a longo prazo**

A provisão para contas de realização duvidosa é calculada com base na experiência da administração com perdas em anos anteriores, condições de mercado e situação econômica.

Os estoques são demonstrados pelo custo médio de aquisição ou produção, inferiores, respectivamente, ao custo de reposição e ao valor de realização.

Importações em trânsito são demonstradas pelo custo acumulado de cada importação.

Os demais ativos circulantes e realizáveis a longo prazo estão demonstrados aos seus valores originais, adicionados, quando aplicável, pelos valores de juros e variações monetárias ou, no caso de despesas pagas antecipadamente, demonstrados pelo valor de custo.

**c) Ativo permanente**

Os investimentos permanentes e relevantes em companhias ligadas são avaliados pelo método da equivalência patrimonial.

O ativo imobilizado é demonstrado ao custo ou valor de avaliação. As depreciações são calculadas pelo método linear.

O ativo diferido é demonstrado ao custo e as amortizações são efetuadas entre cinco e dez anos, a partir da data em que os benefícios começam a ser gerados.

**d) Passivo circulante e exigível a longo prazo**

Demonstrados por valores conhecidos ou calculáveis, acrescidos, quando aplicável, dos correspondentes encargos e variações monetárias ou cambiais incorridos até a data do balanço.

*Handwritten signatures and initials:*  
- A large signature, possibly "Mau".  
- A signature that looks like "D".  
- A signature that looks like "A".  
- A signature that looks like "L".  
- A signature that looks like "P".

### 3. ESTOQUES

Mercadorias	206.231,83
Mercadorias para Revenda	206.231,83
<b>Total</b>	<b>206.231,83</b>

### 4. INVESTIMENTOS

#### Participação em Controladas:

- Capital Social; 120.000
- Participação no capital; 100
- Patrimônio Líquido; 275.652,65
- Lucro Líquido. 50.246,21

### 5. IMOBILIZADO

Avaliados pelo custo original mais reavaliação efetuada, e depreciados pelas taxas estabelecidas na legislação.

			<u>% depreciação</u>
Instalações	11.550,00	10.500,20	10
Maquinas e Equipamento	33.770,44	30.700,40	10
	<b>45.320,44</b>	<b>44.270,64</b>	

### 6. DIFERIDO

Neste item deverão ser informados os gastos que irão contribuir para a formação do resultado de mais de um exercício.

			<u>% amortização</u>
Despesas de reorganização	5.200	-	20
Despesas com Desenvolvimento de sistemas	<u>3.100</u>	-	20
	<b>8.300</b>		

### 7. FINANCIAMENTOS

Os financiamento de bens de capital no valor de \$ 7.200 (\$5.600 em 20x0), estão sujeitos à variações monetárias, além de encargos médios anuais de 18%.

### 8. CAPITAL

O capital social está representado por 120.000 ações sem valor nominal.

### 9. PROVISÃO PARA CONTINGÊNCIAS E EVENTUAIS

A Empresa, a exemplo das demais empresas que operam no país, está sujeita à contingências fiscais, legais, trabalhistas, cíveis e outras. Se avalia a possibilidade de eventuais perdas com as mesmas, ajustando a provisão para contingências e eventuais, a débito ou crédito de resultados.

*Assinatura*  



**10. INSTRUMENTOS FINANCEIROS**

Os instrumentos financeiros, ativos e passivos da companhia, em 31 de dezembro de 2020, estão todos registrados em contas patrimoniais e não apresentam valores de mercado diferentes dos reconhecidos nas demonstrações financeiras.

**11. COBERTURA DE SEGUROS**

Face à natureza de suas atividades, à descentralização das suas instalações, a Empresa adota política de contratar cobertura de seguros com base no conceito securitário de "perda máxima provável", o que corresponde ao valor máximo passível de destruição em um mesmo evento.

Dentro desse conceito, em 31 de dezembro de 2020, os ativos da Empresa apresentavam-se segurados contra sinistros (incêndio, raio, explosão, atos dolosos e impactos de veículos em R\$ 500.000,

Paço do Lumiar/MA, 31 de Dezembro de 2020

Josimiel Jorge da Silva  
Socio Administrador  
CPF 009.874.383-01

Ivan Kerleyson de Sousa Costa  
Contador CRC MA 013890  
CPF 032.696.903-98

*Handwritten signature*

*Handwritten signature*

*Handwritten signature*

*Handwritten signature*

*Handwritten signature*



## ASSINATURA ELETRÔNICA

Certificamos que o ato da empresa J S COMERCIO EIRELI consta assinado digitalmente por:

IDENTIFICAÇÃO DO(S) ASSINANTE(S)	
CPF	Nome
00987438301	JOSIMIEL JORGE DA SILVA
03269690398	IVAN KERLEYSON DE SOUSA COSTA

*nonnulla*

4

CERTIFICO O REGISTRO EM 26/04/2021 16:15 SOB N° 20210567139.  
PROTOCOLO: 210567139 DE 26/04/2021.  
CÓDIGO DE VERIFICAÇÃO: 12102804425. CNPJ DA SEDE: 12508451000113.  
NIRE: 21600189438. COM EFEITOS DO REGISTRO EM: 26/04/2021.  
J S COMERCIO EIRELI

**JUCEMA**

LÍLIAN THERESA RODRIGUES MENDONÇA  
SECRETÁRIA-GERAL  
[www.empresafacil.ma.gov.br](http://www.empresafacil.ma.gov.br)



**USANDO** da faculdade que me confere a Lei, **CERTIFICO**, requerimento de pessoa interessada, que, dando busca nos Sistemas de Distribuição: THEMIS PG e PJE, referentes às Varas Judiciais existentes neste Termo Judiciário, a partir do dia 1º (primeiro) do mês de janeiro do ano de dois mil e cinco (2005) até o dia **10 de Janeiro** do ano corrente, constatei **NÃO EXISTE** distribuição de **AÇÕES DE FALÊNCIA OU CONCORDATA, RECUPERAÇÃO JUDICIAL OU EXTRAJUDICIAL E INSOLVÊNCIA** contra **J S COMÉRCIO EIRELI** CNPJ nº. **12.508.451/0001-13**, com endereço na **Avenida 13, n. 28, Quadra 126, Maiobão, Paço do Lumiar/MA**. **CERTIFICO**, finalmente, que esta Secretaria de Distribuição é a única existente no Termo Judiciário de Paço do Lumiar, Estado do Maranhão. O referido é verdade e dou fé. Dada e passada esta presente certidão na Secretaria de Distribuição a meu cargo, no Fórum "Desembargador Tácito Caldas", nesta cidade de Paço do Lumiar, capital do Estado do Maranhão. Eu, Larissa Tavares Bessa, Secretária Judicial Substituta, consultei, digitei, subscrevo e assino. Paço do Lumiar/MA, 10 de Janeiro de 2022.

*Larissa Bessa*  
**LARISSA TAVARES BESSA**  
Secretária Judicial Substituta da Distribuição

JOSÉ MARCELO EIRELI  
CNPJ nº. 12.508.451/0001-13  
Jornalista - Orgão da Silva  
RG nº. 08352001-9

Fórum Des. Tácito Caldas  
Termo Judiciário de Paço do Lumiar  
Secretaria Judicial Substituta  
Poder Judiciário  
Tribunal de Justiça do Maranhão  
Ato Judicial Oneroso  
00000086655

**OBSERVAÇÃO:**

O CNPJ/CPF constante nesta certidão foi informado pelo solicitante. Sua titularidade deverá ser conferida pelo interessado destinatário.

Art. 198 do Código de Normas da CGJ - Será de **sessenta dias o prazo de validade das certidões judiciais**, o que consta obrigatoriamente, do respectivo escrito oficial.

Art. 199 do Código de Normas da CGJ. Esta certidão é emitida em uma única via, sem rasuras e mediante assinatura do servidor.

**ESTA CERTIDÃO ABRANGE SOMENTE AS VARAS COMUNS DO TERMO JUDICIÁRIO DE PAÇO DO LUMIAR-MA**



# JS COMÉRCIO EIRELI



CNPJ: 12.508.451/0001-13

SEMAD - ANAJATUBA

FOLHA 2192  
RÚBRICA

**CONCORRÊNCIA Nº 01/2021**

**PROCESSO ADMINISTRATIVO Nº 2021.07.120013/2021**

Ilmo. Sr.

Pregoeiro

Prefeitura Municipal de ANAJATUBA - MA

SEMAD - ANAJATUBA

FOLHA 2492  
RÚBRICA

## DECLARAÇÃO DE INEXISTÊNCIA DE FATO IMPEDITIVO DE HABILITAÇÃO

Prezados Senhores,

A empresa **JS COMÉRCIO EIRELI**, CNPJ 12.508.451/0001-13 sediada em Av. 13, Qd.126, nº 28 Cep: 65130-000 - Maiobão – Paço do Lumiar – MA por intermédio de seu representante legal Sr. Josimiel Jorge da Silva portador da Carteira de Identidade nº 16708552001-9 SSP MA e do CPF n.º 009.874.383-01, DECLARA expressamente que se sujeita às condições estabelecidas no Edital acima citado e que acatará integralmente qualquer decisão que venha a ser tomada pelo licitador quanto às proponentes que tenham atendido às condições estabelecidas no Edital e que demonstrem integral capacidade de executar o objeto previsto. DECLARA, ainda, para todos os fins de direito, a inexistência de fatos supervenientes impeditivos da habilitação ou que comprometa a idoneidade da proponente nos termos do Artigo 32, parágrafo 2º, e artigo 97 da Lei no 8.666/93, e alterações subsequentes.

DE CIÊNCIA: Estamos de pleno acordo e concordamos expressamente com todas as condições especificadas no EDITAL E ANEXOS DA **CONCORRÊNCIA Nº 01/2021**, relativo à Contratação de pessoa jurídica especializada para Registro de Preço para futura e eventual contratação de empresa para Prestação de Serviços de Execução de Manutenção de Vias Públicas do Município de ANAJATUBA- MA., tomamos conhecimento de todas as informações e das condições locais para o cumprimento das obrigações, objeto desta licitação, bem como aceitamos na íntegra todas as condições deste edital, ressalvado o nosso direito recursal e que garantimos o fornecimento no(s) prazo(s) e condições estabelecidos na licitação.

Paço do Lumiar/MA, 15 de Março de 2022

*MARCELO*  
*JOSIMIEL*  
JS COMÉRCIO EIRELI  
CNPJ: 12.508.451/0001-13  
Josimiel Jorge da Silva  
RG: 16708552001-9

Av. 13, Qd.126, nº 28 - Maiobão – Paço do Lumiar/MA - CEP: 65130-000

Fone: (98)3237-3385/98137-0215

E-mail: [josimieladm123@gmail.com](mailto:josimieladm123@gmail.com)



# JS COMÉRCIO EIRELI



CNPJ: 12.508.451/0001-13

**CONCORRÊNCIA Nº 01/2021**

**PROCESSO ADMINISTRATIVO Nº 2021.07.120013/2021**

Ilmo. Sr.  
Pregoeiro  
Prefeitura Municipal de ANAJATUBA - MA

FOLHA 9783  
RÚBRICA R

SEMAD - ANAJATUBA  
FOLHA 2743  
RÚBRICA J

## DECLARAÇÃO EXPRESSA DE CONCORDÂNCIA OU ACEITABILIDADE COM OS TERMOS DO EDITAL

Prezados Senhores,

A empresa **JS COMÉRCIO EIRELI**, CNPJ 12.508.451/0001-13 sediada em Av. 13, Qd.126, nº 28 Cep: 65130-000 - Maiobão – Paço do Lumiar – MA por intermédio de seu representante legal Sr. Josimiel Jorge da Silva portador da Carteira de Identidade nº 16708552001-9 SSP MA e do CPF n.º 009.874.383-01 informamos que verificamos atentamente e compreendemos as condições gerais e específicas contidas no Edital da **CONCORRÊNCIA Nº 01/2021**, e manifestamos nosso acordo com todas as condições exigidas no Edital em todas as fases da licitação.

Estamos cientes que a apresentação de nossa proposta implica na aceitação dos Termos do Edital da referida licitação, conforme disposto no parágrafo 2º do artigo 41 da Lei Federal nº 8.666/93 e alterações.

Declaramos ainda, estar de acordo com todas as condições exigidas no Edital em todas as fases da licitação.

Sem mais para o momento, subscrevemo-nos,

Paço do Lumiar/MA, 15 de Março de 2022.

JS COMÉRCIO EIRELI  
CNPJ: 12.508.451/0001-13  
Josimiel Jorge da Silva  
RG: 16708552001-9



# JS COMÉRCIO EIRELI



CNPJ: 12.508.451/0001-13

**CONCORRÊNCIA Nº 01/2021**

**PROCESSO ADMINISTRATIVO Nº 2021.07.120013/2021**

Ilmo. Sr.  
Pregoeiro  
Prefeitura Municipal de ANAJATUBA - MA

SEMAD - ANAJATUBA  
FOLHA 2794  
RÚBRICA

SEMAD - ANAJATUBA  
FOLHA 2794  
RÚBRICA

## DECLARAÇÃO DE CUMPRIMENTO DOS REQUISITOS DE HABILITAÇÃO

Prezados Senhores,

A empresa **JS COMÉRCIO EIRELI**, CNPJ 12.508.451/0001-13 sediada em Av. 13, Qd.126, nº 28 Cep: 65130-000 - Maiobão – Paço do Lumiar – MA por intermédio de seu representante legal Sr. Josimiel Jorge da Silva portador da Carteira de Identidade nº 16708552001-9 SSP MA e do CPF n.º 009.874.383-01, **DECLARA**, para os devidos fins licitatórios da **CONCORRÊNCIA Nº 01/2021 que possui todos os requisitos exigidos para habilitação**, nos termos do art. 4º, inciso VII da Lei n.º 10.520/02, quanto às condições de qualificação jurídica, técnica, econômico-financeira e regularidade fiscal, **DECLARANDO**, ainda, estar ciente que a falta de atendimento a qualquer exigência para habilitação constante do Edital ensejará aplicação de penalidade à declarante.

Declaramos ainda, ter ciência que "a falsidade de declaração, resultará na inabilitação desta empresa e caracterizará o crime de que trata o Art. 299 do Código Penal, sem prejuízo do enquadramento em outras figuras penais e das sanções administrativas previstas na Lei nº 8.666/93 e alterações posteriores, bem como demais normas pertinentes à espécie".

Paço do Lumiar/MA, 15 de MARÇO de 2022.

JS COMÉRCIO EIRELI  
CNPJ: 12.508.451/0001-13  
Josimiel Jorge da Silva  
RG: 16708552001-9



# JS COMÉRCIO EIRELI



CNPJ: 12.508.451/0001-13

CONCORRÊNCIA Nº 01/2021

PROCESSO ADMINISTRATIVO Nº 2021.07.120013/2021

Ilmo. Sr.  
Pregoeiro  
Prefeitura Municipal de ANAJATUBA - MA

SEMAD - ANAJATUBA  
FOLHA 2495  
RÚBRICA

SEMAD - ANAJATUBA  
FOLHA 2495  
RÚBRICA

## DECLARAÇÃO DE LOCALIZAÇÃO E FUNCIONAMENTO

Prezados Senhores,

Declaro, sob as penalidades da lei, que a empresa **JS COMÉRCIO EIRELI**, CNPJ 12.508.451/0001-13 sediada em Av. 13, Qd.126, nº 28, Cep: 65130-000 - Maiobão – Paço do Lumiar – MA por intermédio de seu representante legal Sr. Josimiel Jorge da Silva portador da Carteira de Identidade nº 16708552001-9 SSP MA e do CPF n.º 009.874.383-01, está localizada e em pleno funcionamento no endereço abaixo, sendo o local adequado e compatível para o cumprimento do objeto, conforme fotos em anexo do prédio e suas instalações.

Declaro ainda que a empresa dispõe de escritório dotado de instalações, recursos humanos e mobiliários pertinentes as suas atividades.

Declaro ter ciência que a ausência de sede/instalações adequadas e compatíveis, comprovada através de visita in loco (se houver) realizada pela Comissão Central de Licitações e Contratos, ressalvada o direito a ampla defesa, ensejará automaticamente na inabilitação desta empresa.

Declaro que assumo inteira responsabilidade por todas as informações dispostas nesta declaração, eximindo a Prefeitura Municipal de ANAJATUBA de qualquer responsabilidade sobre as informações prestadas por esta empresa.

Declaro ainda, ter ciência que “a falsidade de declaração, resultará na inabilitação desta empresa e caracterizará o crime de que trata o art. 299 do Código Penal, sem prejuízo do enquadramento em outras figuras penais e das sanções administrativas previstas na Lei nº 8.666/93 e alterações posteriores, bem como demais normas pertinentes à espécie”.

### LOCALIZAÇÃO DA EMPRESA:

ENDEREÇO: Av. 13, Qd.126, nº 28, MAIOBÃO.  
CIDADE/ESTADO: PAÇO DO LUMIAR / MA  
CEP: 65130-000  
TELEFONE: (98) 3237-3385 / (98)98137-0215.

### PONTOS DE REFERENCIA:

DA DIREITA: Ótica Reis  
DA ESQUERDA: Prédio Comercial

JS COMÉRCIO EIRELI  
CNPJ: 12.508.451/0001-13  
Josimiel Jorge da Silva  
RG: 16708552001-9

Av. 13, Qd.126, nº 28 - Maiobão – Paço do Lumiar/MA - CEP: 65130-000

Fone: (98)3237-3385/98137-0215

E-mail: [josimieladm123@gmail.com](mailto:josimieladm123@gmail.com)



# J S COMÉRCIO EIRELI



CNPJ: 12.508.451/0001-13

CONCORRÊNCIA Nº 01/2021

PROCESSO ADMINISTRATIVO Nº 2021.07.120013/2021

Ilmo. Sr.  
Pregoeiro  
Prefeitura Municipal de ANAJATUBA - MA

SEMAD - ANAJATUBA  
FOLHA 2786  
RÚBRICA R

SEMAD - ANAJATUBA  
FOLHA 2786  
RÚBRICA F

FRENTE: Galeteria do Play.

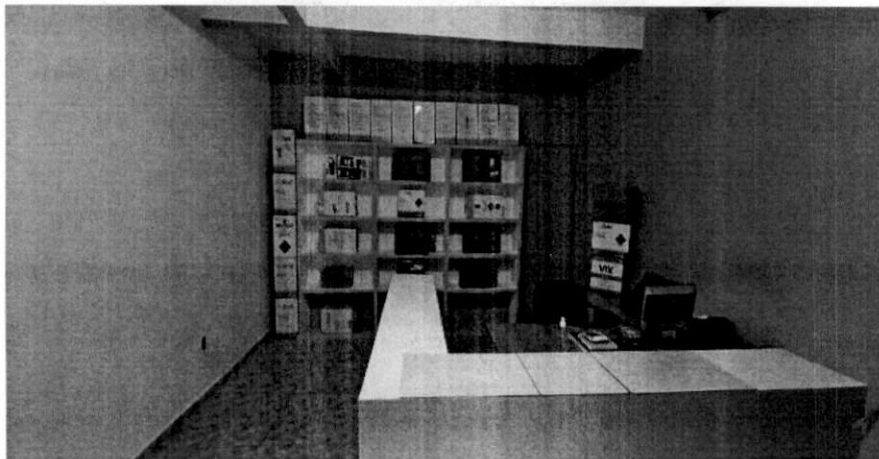

J S COMÉRCIO EIRELI  
CNPJ: 12.508.451/0001-13  
Josimiel Jorge da Silva  
RG: 16708320017

Paço do Lumiar/MA, 09 de Março de 2022.

Av. 13, Qd.126, nº 28 - Maiobão - Paço do Lumiar/MA - CEP: 65130-000  
Fone: (98)3237-3385/98137-0215  
E-mail: josimieladm123@gmail.com





# JS COMÉRCIO EIRELI



CNPJ: 12.508.451/0001-13

**CONCORRÊNCIA Nº 01/2021**

**PROCESSO ADMINISTRATIVO Nº 2021.07.120013/2021**

Ilmo. Sr.

Pregoeiro

Prefeitura Municipal de ANAJATUBA - MA

SEMAD - ANAJATUBA  
FOLHA 27/27  
RÚBRICA R

SEMAD - ANAJATUBA  
FOLHA 27/27  
RÚBRICA R

**DECLARAÇÃO DE CUMPRIMENTO DOS REQUISITOS DE HABILITAÇÃO  
PARA MICROEMPRESAS E EMPRESAS DE PEQUENO PORTE**

Prezados Senhores,

A empresa **JS COMÉRCIO EIRELI**, CNPJ 12.508.451/0001-13 sediada em Av. 13, Qd.126, nº 28 Cep: 65130-000 - Maiobão – Paço do Lumiar – MA por intermédio de seu representante legal Sr. Josimiel Jorge da Silva portado da Carteira de Identidade nº 16708552001-9 SSP MA e do CPF n.º 009.874.383-01, DECLARA, sob as penas da Lei, que cumpre plenamente as exigências e os requisitos de habilitação previstos no instrumento convocatório do Pregão em epígrafe, realizado pela **Prefeitura Municipal de ANAJATUBA- MA**, excetuando-se a eventual aplicação do permissivo estabelecido no art. 43 da Lei Complementar nº 123/2006 e Lei Complementar nº 147/2014, para a regularidade fiscal, inexistindo qualquer fato impeditivo de sua participação neste certame.

Paço do Lumiar/MA, 15 de Março de 2022.

JS COMÉRCIO EIRELI  
CNPJ: 12.508.451/0001-13  
Josimiel Jorge da Silva  
RG: 16708552001-9

Av. 13, Qd.126, nº 28 - Maiobão – Paço do Lumiar/MA - CEP: 65130-000

Fone: (98)3237-3385/98137-0215

E-mail: [josimieladm123@gmail.com](mailto:josimieladm123@gmail.com)



# JS COMÉRCIO EIRELI



CNPJ: 12.508.451/0001-13

CONCORRÊNCIA Nº 01/2021

PROCESSO ADMINISTRATIVO Nº 2021.07.120013/2021

Ilmo. Sr.

Pregoeiro

Prefeitura Municipal de ANAJATUBA - MA

SEMAD - ANAJATUBA  
FOLHA 2798  
RÚBRICA

SEMAD - ANAJATUBA  
FOLHA 2798  
RÚBRICA

## DECLARAÇÃO DE ENQUADRAMENTO DE MICROEMPRESA OU EMPRESA DE PEQUENO PORTE

Prezados Senhores,

A empresa **JS COMÉRCIO EIRELI**, CNPJ 12.508.451/0001-13 sediada em Av. 13, Qd.126, nº 28 Cep: 65130-000 - Maiobão – Paço do Lumiar – MA por intermédio de seu representante legal Sr. Josimiel Jorge da Silva portador da Carteira de Identidade nº 16708552001-9 SSP MA e do CPF n.º 009.874.383-01, DECLARA, sob as penas da lei, que cumpre os requisitos legais para a qualificação como **MICROEMPRESA OU EMPRESA DE PEQUENO PORTE**, estabelecidos pela Lei Complementar nº 123, de 14.12.2006, em especial quanto ao seu art. 3º, estando apta a usufruir o tratamento favorecido estabelecido nessa Lei Complementar e no Decreto nº 6.204, de 05.09.2007. DECLARA, ainda, que a empresa está excluída das vedações constantes do parágrafo 4º do artigo 3º da Lei Complementar nº 123, de 14.12.2006, e que se compromete a promover a regularização de eventuais defeitos ou restrições existentes na documentação exigida para efeito de regularidade fiscal, caso seja declarada vencedora do certame.

Por fim, DECLARA que está ciente que a inverdade relativa às declarações ora prestadas sujeita a Declarante às penalidades legais, dentre elas a exclusão do certame licitatório.

Paço do Lumiar/MA, 15 de Março de 2022.

JS COMÉRCIO EIRELI  
CNPJ 12.508.451/0001-13  
Josimiel Jorge da Silva  
RG 16708552001 9



# JS COMÉRCIO EIRELI



CNPJ: 12.508.451/0001-13

SEMAD - ANAJATUBA  
FOLHA 2799  
RÚBRICA

CONCORRÊNCIA Nº 01/2021

PROCESSO ADMINISTRATIVO Nº 2021.07.120013/2021

Ilmo. Sr.

Pregoeiro

Prefeitura Municipal de ANAJATUBA - MA

SEMAD - ANAJATUBA  
FOLHA 2799  
RÚBRICA

## DECLARAÇÃO CUMPRIMENTO DO DISPOSTO NO ART. 7º, INC. XXXIII, DA CONSTITUIÇÃO FEDERAL

Prezados Senhores,

A empresa **JS COMÉRCIO EIRELI**, CNPJ 12.508.451/0001-13 sediada em Av. 13, Qd.126, nº 28, Cep: 65130-000 - Maiobão – Paço do Lumiar – MA por intermédio de seu representante legal Sr. Josimiel Jorge da Silva portador da Carteira de Identidade nº 16708552001-9 SSP MA e do CPF n.º 009.874.383-01, DECLARA, para fins do disposto no inciso cumprimento do disposto no art. 7º, inc. XXXIII, da Constituição Federal, art. 27, inciso V da Lei Federal nº 8.666/93, que não emprega menor de dezoito anos em trabalho noturno, perigoso ou insalubre e não emprega menor de dezesseis anos.

Ressalva: emprega menor, a partir de quatorze anos, na condição de aprendiz.

Paço do Lumiar/MA, 15 de Março de 2022.

*Josimiel*  
JS COMÉRCIO EIRELI  
CNPJ: 12.508.451/0001-13  
Josimiel Jorge da Silva  
RG: 16708552001 7



CERTIDÃO DE REGISTRO E QUITAÇÃO  
PESSOA FÍSICA  
Lei Federal Nº 5194 de 24 de Dezembro de 1966

CREA-MA

SEMAD - ANAJATUBA  
FOLHA 2990  
RÚBRICA

Página 1/2

Nº 849128/2021  
Emissão: 21/06/2021  
Validade: 31/03/2022

Chave: Dy7Ad  
SEMAD - ANAJATUBA  
FOLHA 2990  
RÚBRICA

Conselho Regional de Engenharia e Agronomia do Estado do Maranhão

CERTIFICAMOS que o profissional mencionado encontra-se registrado neste Conselho, nos termos da Lei 5.194/66, de 24/12/1966, conforme os dados acima. CERTIFICAMOS, ainda, face o estabelecimento nos artigos 68 e 69 da referida Lei, que o interessado não se encontra em débito com o CREA-MA.

Interessado(a)

Profissional: ALCEBIADES ADALTO DE SOUZA  
Registro: 1101310529  
CPF: 062.059.503-59

Tipo de Registro: Registro Definitivo de Profissional (DIPLOMADO NO PAÍS)  
Data de registro: 13/01/1994

Título(s)

GRADUAÇÃO

ENGENHEIRO CIVIL  
Atribuição: ART. 7 DA RES. 218 DE 29/06/1973 DO CONFEA.  
Instituição de Ensino: UNIVERSIDADE ESTADUAL DO MARANHÃO  
Data de Formação: 07/05/1993

PÓS - ENGENHARIA

ENGENHEIRO DE SEGURANÇA DO TRABALHO  
Atribuição: Artigo 4º da Resolução 359/91  
Instituição de Ensino: UNIVERSIDADE FEDERAL FLUMINENSE-UFF  
Data de Formação: 29/08/1997  
ESPECIALIZAÇÃO EM EDUCACAO AMBIENTAL  
Instituição de Ensino: FACULDADES INTEGRADAS DE JACAREPAGUA  
Data de Formação: 26/07/2008

OUTRO

ESPECIALIZAÇÃO EM EDUCACAO AMBIENTAL  
Data de Formação: 26/07/2008

Descrição

CERTIDÃO DE REGISTRO E QUITAÇÃO PESSOA FÍSICA

Informações / Notas

- A falsificação deste documento constitui-se em crime previsto no Código Penal Brasileiro, sujeitando o(a) autor(a) à respectiva ação penal.
- CERTIFICAMOS que caso ocorra(m) alteração(ões) no(s) elemento(s) contido(s) neste documento, esta Certidão perderá a sua validade para todos os efeitos.
- Esta certidão perderá a validade, caso ocorra qualquer alteração posterior dos elementos cadastrais nela contidos.
- Válido em todo território nacional.

Última Anuidade Paga

Ano: 2021 (1/1)

Autos de Infração

Nada consta

Responsabilidades Técnicas

Empresa: J S COMERCIO EIRELI  
Registro: 0000053524  
CNPJ: 12.508.451/0001-13  
Data Início: 25/02/2021  
Data Fim: Indefinido  
Data Fim de Contrato: 14/02/2022  
Tipo de Responsabilidade: RESPONSABILIDADE TÉCNICA

Empresa: F. P. SOARES COMÉRCIO E SERVIÇOS EIRELI  
Registro: 0000010663  
CNPJ: 02.614.640/0001-17  
Data Início: 19/01/2021





**CERTIDÃO DE REGISTRO E QUITAÇÃO**  
**PESSOA FÍSICA**  
Lei Federal Nº 5194 de 24 de Dezembro de 1966

**CREA-MA**

SEMAD - ANAJATUBA  
FOLHA 2803  
RÚBRICA R

Página 2/2

**Nº 849128/2021**  
Emissão: 21/06/2021  
Validade: 31/03/2022  
Chave: Dy7Ad

**Conselho Regional de Engenharia e Agronomia do Estado do Maranhão**

Data Fim: Indefinido  
Data Fim de Contrato: 11/01/2022  
Tipo de Responsabilidade: RESPONSÁVEL TÉCNICO

---

Empresa: RLCM ?TRANSPORTE & LOCAÇÕES LTDA  
Registro: 0005437652  
CNPJ: 38.130.854/0001-65  
Data Início: 14/04/2021  
Data Fim: Indefinido  
Data Fim de Contrato: 10/03/2022  
Tipo de Responsabilidade: RESPONSÁVEL TÉCNICO

---

Empresa: J R F FERREIRA NETO - SERVICOS TECNOLOGICOS  
Registro: 0005431255  
CNPJ: 16.972.407/0001-10  
Data Início: 07/10/2020  
Data Fim: Indefinido  
Data Fim de Contrato: 04/08/2021  
Tipo de Responsabilidade: RESPONSÁVEL TÉCNICO

---

SEMAD - ANAJATUBA  
FOLHA 2751  
RÚBRICA F

*mmua*

*[Handwritten signatures and marks]*





**CERTIDÃO DE REGISTRO E QUITAÇÃO**  
**PESSOA JURIDICA**  
 Lei Federal Nº 5194 de 24 de Dezembro de 1966

**CREA-MA**

SEMAD - ANAJATUBA  
 FOLHA 2808  
 RÚBRICA

Página 1/2

**Nº 860768/2022**  
**Emissão: 15/02/2022**  
**Validade: 31/03/2022**  
 Chave: bW283

SEMAD - ANAJATUBA  
 FOLHA 2757  
 RÚBRICA

**Conselho Regional de Engenharia e Agronomia do Estado do Maranhão**

CERTIFICAMOS que a Empresa mencionada encontra-se registrada neste Conselho, nos Termos da Lei 5.194/66, conforme os dados impressos nesta certidão. CERTIFICAMOS, ainda, que até a presente data, a referida pessoa jurídica e seu(s) responsável(is) técnico(s) estão quites com suas anuidades e demais obrigações junto ao Conselho Regional de Engenharia e Agronomia do Maranhão - CREA-MA, estando habilitada a exercer suas atividades, circunscrita à(s) atribuição(ões) de seu(s) responsável(veis) técnico(s).

**Interessado(a)**

Empresa: J S COMERCIO EIRELI

CNPJ: 12.508.451/0001-13

Registro: 0000053524

Categoria: Matriz

Capital Social: R\$ 310.000,00

Data do Capital: 10/02/2020

Faixa: 3

Objetivo Social: 4530-7/03 - COMERCIO A VAREJO DE PECAS E ACESSORIOS NOVOS PARA VEICULOS AUTOMOTORES 4742300 - COMERCIO VAREJISTA DE MATERIAL ELETRICO 46.16-8-00 - REPRESENTANTES COMERCIAIS E AGENTES DO COMERCIO DE TEXTIS, VESTUARIO CALCADOS E ARTIGOS DE VIAGEM 18.13-0-01 - IMPRESSAO DE MATERIAL PARA USO PUBLICITARIO 18.13-0-99 - IMPRESSAO DE MATERIAL PARA OUTROS USOS 33.12-1-02 - MANUTENCAO E REPARACAO DE APARELHOS E INSTRUMENTOS DE MEDIDA, TESTE E CONTROLE 33.12-1-03 - MANUTENCAO E REPARACAO DE APARELHOS ELETROMEDICOS E ELETROTERAPEUTICOS E EQUIPAMENTOS DE IRRADIAÇÃO 36.00-6-01 - CAPTACAO, TRATAMENTO E DISTRIBUICAO DE AGUA 37.02-9-00 - ATIVIDADES RELACIONADAS A ESGOTO, EXCETO A GESTAO DE REDES 38.11-4-00 - COLETA DE RESIDUOS NAO-PERIGOSOS 38.12-2-00 - COLETA DE RESIDUOS PERIGOSOS 38.21-1-00 - TRATAMENTO E DISPOSICAO DE RESIDUOS NAO-PERIGOSOS 38.22-0-00 - TRATAMENTO E DISPOSICAO DE RESIDUOS PERIGOSOS 41.20-4-00 - CONSTRUCAO DE EDIFICIOS 42.21-9-02 - CONSTRUCAO DE ESTACOES E REDES DE DISTRIBUICAO DE ENERGIA ELETRICA 42.92-8-01 - MONTAGEM DE ESTRUTURAS METALICAS 43.21-5-00 - INSTALACAO E MANUTENCAO ELETRICA 43.22-3-02 - INSTALACAO E MANUTENCAO DE SISTEMAS CENTRAIS DE AR CONDICIONADO, DE VENTILACAO E REFRIGERACAO 43.29-1-04 - MONTAGEM E INSTALACAO DE SISTEMAS E EQUIPAMENTOS DE ILUMINACAO E SINALIZACAO EM VIAS PUBLICAS, PORTOS E AEROPORTOS 43.30-4-02 - INSTALACAO DE PORTAS, JANELAS, TETOS, DIVISORIAS E ARMARIOS EMBUTIDOS DE QUALQUER MATERIAL 43.99-1-05 - PERFURACAO E CONSTRUCAO DE POCOS DE AGUA 45.20-0-05 - SERVICOS DE LAVAGEM, LUBRIFICACAO E POLIMENTO DE VEICULOS AUTOMOTORES 45.20-0-06 - SERVICOS DE BORRACHARIA PARA VEICULOS AUTOMOTORES 4530-7/06 - REPRESENTANTES COMERCIAIS E AGENTES DO COMERCIO DE PECAS E ACESSORIOS NOVOS E USADOS PARA VEICULOS AUTOMOTORES 47.53-9-00 - COMERCIO VAREJISTA ESPECIALIZADO DE ELETRODOMESTICOS E EQUIPAMENTOS DE AUDIO E VIDEO 47.57-1-00 - COMERCIO VAREJISTA ESPECIALIZADO DE PECAS E ACESSORIOS PARA APARELHOS ELETROELETRONICOS PARA USO DOMESTICO, EXCETO INFORMATICA E COMUNICACAO 47.61-0-03 - COMERCIO VAREJISTA DE ARTIGOS DE PAPELARIA 49.23-0-02 - SERVICO DE TRANSPORTE DE PASSAGEIROS - LOCACAO DE AUTOMOVEIS COM MOTORISTA 56.20-1-04 - FORNECIMENTO DE ALIMENTOS PREPARADOS PREPONDERANTEMENTE PARA CONSUMO DOMICILIAR 71.19-7-03 - SERVICOS DE DESENHO TECNICO RELACIONADOS A ARQUITETURA E ENGENHARIA 77.11-0-00 - LOCACAO DE AUTOMOVEIS SEM CONDUTOR 77.32-2-01 - ALUGUEL DE MAQUINAS E EQUIPAMENTOS PARA CONSTRUCAO SEM OPERADOR, EXCETO ANDAIMES 77.39-0-03 - ALUGUEL DE PALCOS, COBERTURAS E OUTRAS ESTRUTURAS DE USO TEMPORARIO, EXCETO ANDAIMES 77.39-0-99 - ALUGUEL DE OUTRAS MAQUINAS E EQUIPAMENTOS COMERCIAIS E INDUSTRIAIS NAO ESPECIFICADOS ANTERIORMENTE, SEM OPERADOR ( RETROESCAVADEIRA PARA DEMOLICAO DE PAREDES E COLUNAS, ESCAVAR BURACOS) 80.11-1-01 - ATIVIDADES DE VIGILANCIA E SEGURANCA PRIVADA 80.20-0-01 - ATIVIDADES DE MONITORAMENTO DE SISTEMAS DE SEGURANCA ELETRONICO (DISPENSADA \*) 81.11-7-00 - SERVICOS COMBINADOS PARA APOIO A EDIFICIOS, EXCETO CONDOMINIOS PREDIAIS 81.21-4-00 - LIMPEZA EM PREDIOS E EM DOMICILIOS 81.22-2-00 - IMUNIZACAO E CONTROLE DE PRAGAS URBANAS 90.01-9-01 - PRODUCAO TEATRAL 90.01-9-06 - ATIVIDADES DE SONORIZACAO E DE ILUMINACAO 95.11-8-00 - REPARACAO E MANUTENCAO DE COMPUTADORES E DE EQUIPAMENTOS PERIFERICOS 5022-0/01 - TRANSPORTE POR NAVEGACAO INTERIOR DE PASSAGEIROS EM LINHAS REGULARES, MUNICIPAL, EXCETO TRAVESSIA 28.22-4-01 - FABRICACAO DE MAQUINAS, EQUIPAMENTOS E APARELHOS PARA TRANSPORTE E ELEVACAO DE PESSOAS, PECAS E ACESSORIOS 42.11-1-01 - CONSTRUCAO DE RODOVIAS E FERROVIAS 42.13-8-00 - OBRAS DE URBANIZACAO - RUAS, PRACAS E CALCADAS 42.99-5-01 - CONSTRUCAO DE INSTALACOES ESPORTIVAS E RECREATIVAS 43.13-4-00 - OBRAS DE TERRAPLENAGEM 43.99-1-03 - OBRAS DE ALVENARIA 49.24-8-00 - TRANSPORTE ESCOLAR, Página 1 de 4 8130-3/00 - ATIVIDADES PAISAGISTICAS 2824-1/02 - FABRICACAO DE APARELHOS E EQUIPAMENTOS DE AR CONDICIONADO PARA USO NAO INDUSTRIAL 4744-0/05 - COMERCIO VAREJISTA DE MATERIAIS DE CONSTRUCAO NAO ESPECIFICADOS ANTERIORMENTE 4642-7/02 - COMERCIO ATACADISTA DE ROUPAS E ACESSORIOS PARA USO PROFISSIONAL E DE SEGURANCA DO TRABALHO 95.29-1-05 - REPARACAO DE ARTIGOS DO MOBILIARIO 45.20-0-01 - SERVICOS DE MANUTENCAO E REPARACAO MECANICA DE VEICULOS AUTOMOTORES 45.20-0-02 - SERVICOS DE LANTERNAGEM OU FUNILARIA E PINTURA DE VEICULOS AUTOMOTORES. 45.20-0-07 - SERVICOS DE INSTALACAO, MANUTENCAO E REPARACAO DE ACESSORIOS PARA VEICULOS AUTOMOTORES 45.30-7-05 - COMERCIO A VAREJO DE PNEUMATICOS E CAMARAS-DE-AR 45.41-2-06 - COMERCIO A VAREJO DE PECAS E ACESSORIOS NOVOS PARA MOTOCICLETAS E MOTONETAS 47.32-6-00 - COMERCIO VAREJISTA DE LUBRIFICANTES 43.30-4-04 - SERVICOS DE PINTURA DE EDIFICIOS EM GERAL 52.29-0-02 - SERVICOS DE REBOQUE DE VEICULOS 82.30-0-01 - SERVICOS DE ORGANIZACAO DE FEIRAS, CONGRESSOS, EXPOSIÇÕES E FESTAS 14.22-3-00 - FABRICACAO DE ARTIGOS DO VESTUARIO, PRODUZIDOS EM MALHARIAS E TRICOTAGENS, EXCETO MEIAS 1822-9/99 - SERVICOS DE ACABAMENTOS GRAFICOS.

Restrições Relativas ao Objetivo Social: DAS ATIVIDADES DESCRITAS A EMPRESA ESTÁ HABILITADA PARA ATUAR SOMENTE NA ÁREA DE ENGENHARIA ELÉTRICA, CIVIL E MECÂNICA NO ÂMBITO DAS ATRIBUIÇÕES DE SEUS RESPONSÁVEIS TÉCNICOS.

Endereço Matriz: AVENIDA 13, 28, QUADRA 126, MAIOBÃO, PAÇO DO LUMIAR, MA, 65130000

Tipo de Registro: Registro Definitivo de Empresa

Data Inicial: 30/11/2017

Data Final: Indefinido

Registro Regional: 0000538475DDMA

**Descrição**

CERTIDÃO DE REGISTRO E QUITAÇÃO PESSOA JURIDICA





**CERTIDÃO DE REGISTRO E QUITAÇÃO**  
**PESSOA JURIDICA**  
Lei Federal Nº 5194 de 24 de Dezembro de 1966

**CREA-MA**

SEMAD - ANAJATUBA  
FOLHA 2803 Página 2/2  
RÚBRICA R

**Nº 860768/2022**  
Emissão: 15/02/2022  
Validade: 31/03/2022

Chave: bW283  
SEMAD - ANAJATUBA  
FOLHA 2753  
RÚBRICA J

**Conselho Regional de Engenharia e Agronomia do Estado do Maranhão**

**Informações / Notas**

- A capacidade técnico-profissional da empresa é comprovada pelo conjunto dos acervos técnicos dos profissionais constantes de seu quadro técnico.
- Esta certidão perderá a validade, caso ocorra qualquer alteração posterior dos elementos cadastrais nela contidos

**Última Anuidade Paga**

Ano: 2021 (6/6)

**Autos de Infração**

Nada consta

**Responsáveis Técnicos**

Profissional: DARIO HENRIQUE SALAZAR MELO

Registro: 1118800125

CPF: 056.520.393-29

Data Início: 21/10/2019

Data Fim: Indefinido

Data Fim de Contrato: Indefinido

Títulos do Profissional:

ENGENHEIRO ELETRICISTA

Atribuição: Art. 8 da Resolução 218/1973 do CONFEA.

Tipo de Responsabilidade: RESPONSÁVEL TÉCNICO

Profissional: JORGE FERNANDO DA SILVA COIMBRA

Registro: 1118037359

CPF: 027.472.673-42

Data Início: 30/05/2019

Data Fim: Indefinido

Data Fim de Contrato: Indefinido

Títulos do Profissional:

ENGENHEIRO MECÂNICO

Atribuição: ART. 12 DA RESOLUÇÃO 218/73 DO CONFEA.

Tipo de Responsabilidade: RESPONSÁVEL TÉCNICO

**Sócios**

Sócio: JOSIMIEL JORGE DA SILVA

CPF: 009.874.383-01

Função: EMPRESÁRIO





Certidão de Acervo Técnico - CAT  
Resolução Nº 1025 de 30 de Outubro de 2009  
Resolução Nº 218 de 29 de Junho de 1973

**CREA-MA**

SEMAD - ANAJATUBA  
FOLHA 9804  
RÚBRICA R  
Página 1/3

CAT COM REGISTRO DE ATESTADO

**835686/2020**

Atividade concluída

**Conselho Regional de Engenharia e Agronomia do Estado do Maranhão**

SEMAD - ANAJATUBA

CERTIFICAMOS, em cumprimento ao disposto na Resolução nº 1.025, de 30 de outubro de 2009, do Conselho Regional de Engenharia e Agronomia do Estado do Maranhão - CREA-MA, que consta dos assentamentos deste Conselho Regional de Engenharia e Agronomia do Estado do Maranhão - CREA-MA, o Acervo Técnico do profissional **ALCEBIADES ADALTO DE SOUZA** referente à(s) Anotação(ões) de Responsabilidade Técnica - ART abaixo discriminada(s):

Profissional: **ALCEBIADES ADALTO DE SOUZA**  
Registro: **1101310529MA** RNP: **1101310529**  
Título profissional: ENGENHEIRO DE SEGURANÇA DO TRABALHO, ENGENHEIRO CIVIL, ESPECIALIZACAO EM EDUCACAO AMBIENTAL

Número da ART: **529205** Tipo de ART: ART Registrada em: 09/09/2010 Baixada em: 16/10/2020  
Forma de registro: NORMAL Participação técnica: INDIVIDUAL  
Empresa contratada: **VITORIA SERVIÇOS DE LIMPEZA URBANA LTDA**

Contratante: **PREFEITURA MUNICIPAL DE ROSARIO - MA** CPF/CNPJ: **41.479.569/0001-69**  
Endereço do contratante: RUA URBANO SANTOS 970 Nº:  
Complemento: Bairro: CENTRO  
Cidade: ROSARIO UF: MA CEP: 65000000  
Contrato: Celebrado em:  
Valor do contrato: R\$ 257.000,00 Tipo de contratante: Pessoa Jurídica  
Ação institucional: Outros Nº:  
Endereço da obra/serviço: DIVERSOS Bairro: DIVERSOS  
Complemento: UF: MA CEP: 65000000  
Cidade: ROSARIO  
Data de início: Conclusão efetiva:  
Finalidade: SEM DEFINIÇÃO  
Proprietário: **PREFEITURA MUNICIPAL DE ROSARIO - MA** CPF/CNPJ: 41.479.569/0001-69  
Atividade Técnica: 1 - **ATUACAO #A0507 - PAVIMENTACAO DE CONCRETO 53 - EXECUCAO 2482.18 M2;**

**Observações**  
PAVIMENTACAO EM BLOCOS DE CONCRETO EM VIAS URBANAS. AREA 2482,18M². CONTRATO N 008/2010 - VIGENCIA 12 MESES. PRAZO DE EXECUCAO DA OBRA 90 DIAS.

**Informações Complementares**

CERTIFICAMOS, finalmente, que se encontra vinculado à presente Certidão de Acervo Técnico – CAT, o atestado contendo 2 folha(s), expedido pelo contratante da obra/serviço, a quem cabe a responsabilidade pela veracidade e exatidão das informações nele constantes.

**Certidão de Acervo Técnico nº 835686/2020**  
06/11/2020, 11:45  
4cb8D

A Certidão de Acervo Técnico (CAT) à qual o atestado está vinculado constituirá prova da capacidade técnico-profissional da pessoa jurídica somente se o responsável técnico indicado estiver ou venha a ser integrado ao seu quadro técnico por meio de declaração entregue no momento da habilitação ou da entrega das propostas.

Certificamos que se encontra vinculado à presente CAT o atestado apresentado em cumprimento à Lei nº 8.666/93, expedido pela pessoa jurídica contratante, a quem cabe a responsabilidade pela veracidade e exatidão das informações nele constantes. É de responsabilidade deste Conselho a verificação da atividade profissional em conformidade com a Lei nº 5.194/66 e Resoluções do Conselho Federal de Engenharia e Agronomia - CONFEA.

Esta certidão perderá a validade, caso ocorra qualquer alteração posterior dos elementos cadastrais nela contidos.

Fica(m) Excluído(s), no entanto, o(s) serviço(s) cujas atribuições não competem ao(s) profissional(is) em questão.

A autenticidade desta Certidão pode ser verificada em: <https://crea-ma.sitac.com.br/publico/>, com a chave: 4cb8D

**Conselho Regional de Engenharia e Agronomia do Estado do Maranhão**

Rua 28 de Julho, nº 214, Centro, São Luis/MA

Tel: + 55 (98) 2106-8300 Fax: + 55 (98) 2106-8300 E-mail: faleconosco@creama.org.br



**CREA-MA**  
Conselho Regional de Engenharia e Agronomia do Estado do Maranhão

Impresso em: 22/12/2020, às 11:47.







### ORÇAMENTO SINTÉTICO

OBJETO: SERVIÇO DE PAVIMENTAÇÃO EM BLOCO DE CONCRETO EM DIVERSAS RUAS DO MUNICÍPIO DE ROSÁRIO - MA

Empreendimento: Implantação

Referência de Preços: SINAPI -Bahia - Julho de 2010

Área de construção (m²): 2482,18 m²

ITEM	CÓDIGO	UND	DESCRIÇÃO	QUANTIDADE	PREÇO (R\$)	VALOR (R\$)
<b>1</b>			<b>SERVIÇOS PRELIMINARES</b>		<b>#REFI</b>	<b>R\$ 36.349,76</b>
1.1	74220_1	M²	TAPUME DE CHAPA DE MADEIRA COMPENSADA (6MM) - PINTURA A CAL, ALTURA DE 2.20M	980,00	R\$ 28,75	R\$ 28.175,00
1.2	74242_1	M²	BARRAÇÃO OBRA MADEIRA COM INSTALAÇÕES HIDRO-SANITÁRIAS E ELÉTRICAS	30	R\$ 126,31	R\$ 3.789,30
1.3		UN	LIGAÇÃO PROVISÓRIA DE ÁGUA PARA OBRA E INSTALAÇÃO SANITÁRIA PROVISÓRIA, PEQUENAS OBRAS - INST. MÍNIMA	1	R\$ 1.463,55	R\$ 1.463,55
1.4	73960_1	UN	LIGAÇÃO PROVISÓRIA DE REDE ELÉTRICA DE BAIXA TENSÃO P/ CANTEIRO DE OBRA	1	R\$ 1.064,79	R\$ 1.064,79
1.5	74209_1	M²	PLACA DE OBRA EM CHAPA DE AÇO GALVANIZADO	12	R\$ 154,76	R\$ 1.857,12
<b>2</b>			<b>TRANSPORTES E ESCAVAÇÕES</b>			<b>R\$ 4.656,42</b>
2.1	74140_2	M³	CARGA, TRANSPORTE E DESCARGA MECÂNICA ATÉ 5,00 KM	45,00	R\$ 9,63	R\$ 433,35
2.2	72900	M³	TRANSPORTE DE ENTULHO COM CAMINHÃO BASCULANTE 6 M3	37,23	R\$ 3,29	R\$ 122,50
2.3	74154_1	M³	ESCAVAÇÃO, CARGA E TRANSPORTE DE MATERIAL DE 1ª CATEGORIA COM TRATOR SOBRE ESTEIRAS 305 HP E CACAMBA 5M³	744,65	R\$ 4,84	R\$ 3.604,13
2.5	74153_1	M²	ESPALHAMENTO MECANIZADO (COM MOTONIVELADORA 140 HP) MATERIAL 1A.	2.482,18	R\$ 0,20	R\$ 496,44
<b>3</b>			<b>PAVIMENTAÇÃO</b>			<b>R\$ 203.935,91</b>
3.1	73764_5	M²	PAVIMENTAÇÃO EM BLOCOS INTERTRAVADOS DE CONCRETO, ESPESSURA 8CM, FCK 35MPA, ASSENTADOS SOBRE COLCHÃO DE AREIA	2.482,18	R\$ 81,85	R\$ 203.166,43
3.2	73672	M²	LIMPEZA MECANIZADA DE TERRENO	2.482,18	R\$ 0,31	R\$ 769,48
<b>4</b>			<b>TRANSPORTES</b>			<b>R\$ 12.057,91</b>
4.1	53796	H	CAMINHÃO CARROCERIA ABERTA, EM MADEIRA, TOCO, 170CV - 11T (VU=6ANOS) CHI DIURNO - DEPRECIACAO E JUROS	480	R\$ 17,99	R\$ 8.635,20
4.2	73352	H	CUSTO HORARIO C/ DEPRECIACAO E JUROS - GUINCHO 8 T MUNCK - 640/18 S/ CAMINHÃO MERCEDES BENZ 1418/51 184 HP	480	R\$ 7,13	R\$ 3.422,71
			<b>TOTAL TRANSPORTES</b>			<b>R\$ 12.057,91</b>
			<b>TOTAL GERAL DO ORÇAMENTO</b>			<b>R\$ 257.000,00</b>

Conselho Regional de Engenharia e Agronomia do Estado do Maranhão

Rua 28 de Julho, nº 214, Centro, São Luís/MA  
Tel: + 55 (98) 2106-8300 Fax: + 55 (98) 2106-8300 E-mail: faleconosco@creama.org.br

Impresso em: 22/12/2020, às 11:47.

CREA-MA  
Conselho Regional de Engenharia e Agronomia do Estado do Maranhão



Certidão nº 835686/2020  
22/12/2020, 11:47

Chave de Impressão: 4cb8D

O documento neste ato registrado foi emitido em 06/11/2020 e contém 1 folhas



Este documento encontra-se registrado no Conselho Regional de Engenharia e Agronomia do Estado do Maranhão, vinculado à Certidão nº 835686/2020, emitida em 06/11/2020

SEMAD - ANAJATUBA  
FOLHA 02  
RUBRICA

Página 2/3

SEMAD - ANAJATUBA  
FOLHA 02  
RUBRICA



SEMAD - ANAJATUBA  
FOLHA 2756  
RÚBRICA  
SEMAD - ANAJATUBA  
FOLHA 2756  
RÚBRICA

## ATESTADO DE CAPACIDADE TÉCNICA

Atestamos para os devidos fins, que a empresa **VITÓRIA SERVIÇOS DE LIMPEZA URBANA LTDA.** inscrita no CNPJ sob o Nº: 10.523.422/0001-03, sediada no Município e Comarca de **SÃO JOSÉ DE RIBAMAR - MA**, na Rua 28 de Julho Nº: 449. Bairro Centro, sob a responsabilidade técnica do Eng.º Civil **Alcebiades Adalto de Souza**, sob o Nº: 110131052-9 – CONFEA e Nº: 5591-D CREA REGIONAL Executou os serviços da ART Nº: 0000000529205. PAVIMENTAÇÃO DE BLOCOS DE CONCRETO EM VIAS URBANAS. AREA 2.482,18 M². CONTRATO Nº: 008/2010 - VIGENCIA 12 MESES. NO PERÍODO DE 09/09/2010 À 09/12/2010. Conforme planilha em anexo, trazendo até a presente data total satisfação na execução dos seus serviços, pelo que firmamos o presente atestado.

Este documento encontra-se registrado no Conselho Regional de Engenharia e Agronomia do Estado do Maranhão, vinculado à Certidão nº 835686/2020, em 06/11/2020 emitida



ROSÁRIO – MA, 17 de Agosto de 2020.

*Andréia Lima S. de Dentes*  
Engenheira Civil  
CREA- nº 1118968140

*Apuzal*  
José de Ribamar Epitácio Corvelho  
Sócio Titular do Instituto Federal de Educação, Ciência e Tecnologia do Maranhão  
R. 101 - P. 067/103 - 13-15  
Rosário - MA

*[Handwritten signature]*  
Certidão nº 835686/2020  
22/12/2020, 11:47  
Chave de Impressão: 4cb8D

*[Handwritten signatures]*

O documento neste ato registrado foi emitido em 06/11/2020 e contém 1 folhas



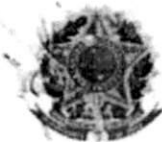

**CREA / MA**

Conselho Regional de Engenharia e Agronomia do Maranhão  
WEB - 78011 / 2014

**CERTIDAO DE ACERVO TÉCNICO**

**CERTIDÃO : WEB - 78011 / 2014**  
**PROTOCOLO : PRO0006484014**  
**DATA DE EMISSÃO : 27/06/2014**

SEMAD - ANAJATUBA  
FOLHA 2807  
RÚBRICA R  
SEMAD ANAJATUBA  
FOLHA 2757  
RÚBRICA F

Por delegação de poderes constantes na(o) Decisão de Diretoria, Número : 0021/2008, de 06/03/2008, da Presidência do Conselho Regional de Engenharia e Agronomia do Maranhão, em cumprimento ao disposto na resolução 1025, de 12/10/2009 do CONFEA, CERTIFICAMOS que o Profissional abaixo qualificado registrou a(s) Anotação(ões) de Responsabilidade(s) Técnica(s) - ART's, constante(s) da Presente CERTIDÃO, tendo sido comprovada a execução e conclusão da(s) obra(s) e/ou serviço(s) indicado(s) conforme descrição(ões) abaixo.

Nome do Profissional : ALCEBIADES ADALTO DE SOUZA  
Carteira : 1101310529XXXX  
CPF : 06205950359

**Título(s)**

Engenheiro Civil  
Tecnico em Edificacoes

**Pós-Graduação(ões)**

ESPECIALIZACAO - Engenheiro de Seguranca do Trabalho  
Artigo 4º da Resolução 359/91

**ART(s)**

ART: 300399 Tipo da ART:Normal  
Profissional Vinculado: 0  
Registrada em : 21/07/2006  
Baixada em : 27/06/2014  
Endereço da Obra : BOIODROMO DA PINDOBA, \*\*\*, CEP : 65000000 PAAEO DO LUMIAR/MA  
Proprietário : SECRETARIA DE ESTADO DE INFRA-ESTRUTURA  
Empresa : SQ COMERCIO E CONSTRUCOES LTDA  
Contratante : SECRETARIA DE ESTADO DE INFRA-ESTRUTURA  
CONSTRUCAO DO BOIODROMO DA PINDOBA NO MUNICIPIO DE PACO DO LUMIAR, O. S. N. 061/2006. CONCRETO ARMADO FCK 20MPA 4,92M3; COBERTURA COM TELHA DE FRIBROCIMENTO 326,04M2; ALVENARIA 164,08M2; PONTO ELETRICO 36UND; PONTO HIDRAULICO 13UND; PONTO SANITARIO 16UND; PINTURA 247,48M2; PISO CIMENTADO 583,49M2; POSTE DE CONCRETO 4UND; TOTEM EM CONCRETO E ALUMINIO 01UND.

E nada mais tendo sido requerido, expedimos a presente CERTIDÃO DE ACERVO TÉCNICO, com a(s) respectiva(s) baixa(s) de ART(s), averbando-se o(s) ATESTADO(s), DECLARAÇÃO(ões) e/ou CERTIDÃO(ões) em anexo como parte integrante da mesma, somente os serviços a que se referem as atribuições do Profissional acima citado, devidamente chancelada, que vai datada e assinada, por quem de direito.

*[Handwritten signatures and initials]*

Jorge Almyr Peres M. Rêgo  
Eng Civil  
Superintendente CREA-MA





SECRETARIA DE ESTADO DE INFRAESTRUTURA – SINFRA  
SUPERINTENDENTE DE OBRAS CIVIS – SUPOC  
DEPARTAMENTO DE MONITORAMENTO E FISCALIZAÇÃO DE OBRAS -  
DEFIM

**ATESTADO DE CAPACIDADE TÉCNICA**

CREA - MA  
AVERBAMOS O PRESENTE  
ATESTADO COMO PARTE  
INTEGRANTE DA CERTIDÃO  
Nº 7801114 Fls. 01 A 03

Atestamos para os devidos fins, que a empresa **S.Q. COMÉRCIO E CONSTRUÇÕES LTDA**, estabelecida a Rua H Ot. Almir Estrela Régio, 09 Sala 02 – Turú – São Luís Maranhão, CNPJ N.º 07.1.290/0001-602/01 CIVIL, Inscrição Estadual nº 12.219.699-6, Engenheiro Responsável, **ALCEBIADES ADALTO DE SOUZA**, CREA nº 5591-D-MA, executou para esta Secretaria de Estado de Infra-Estruturas – SINFRA, os serviços de **CONSTRUÇÃO DO BOIÓDROMO DA PINDOBA NO MUNICÍPIO DE PAÇO DO LUMIAR/MA, CARTA CONVITE Nº 074/2006 – CSL/SINFRA PROCESSO Nº 1926/2006 – SINFRA E ORDEM DE SERVIÇO Nº 061/2006 E TERMO ADITIVO ORDEM DE SERVIÇO Nº 0164/2006.**

Os serviços especificados de acordo com as condições contratuais, normas e especificações técnicas e cronograma pré-estabelecido, segue anexo a planilha orçamentária:

São Luís/MA 04 de maio 2010.

  
Eng.º Aparício Bandeira Filho  
Secretário Adjunto de Obras Civis











SECRETARIA DE ESTADO DE INFRA-ESTRUTURA

SERCUS-SERVIÇOS DE CUSTOS

OBRA: Galpão\_ do Boi da Pindoba

LOCAL: Paço do Lumiar/MA

ITEM	DESCRIÇÃO	UND	QTD
<b>1</b>	<b>SERVIÇOS PRELIMINARES</b>		
1.1	Placa indicativa da obra	und	6,00
1.2	Taxas e emolumentos	und	1,00
1.3	Locação da obra, barracão a ser construido	m <sup>2</sup>	326,04
<b>2</b>	<b>BARRACÃO EXISTENTE</b>		
2.1	<b>RETIRADAS E DEMOLIÇÕES</b>		
2.1.1	Retirada de cobertura de fibrocimento/tesouras de madeira	m <sup>2</sup>	210,79
2.1.2	Demolição de alvenaria (mureta)	m <sup>2</sup>	27,30
2.1.3	Demolição de pilares de concreto	m <sup>3</sup>	2,64
2.1.4	Demolição de piso cimentado, c/aprov. do material	m <sup>2</sup>	210,79
2.2	<b>TRABALHO EM TERRA</b>		
2.2.1	Escavação para bloco de fundação	m <sup>3</sup>	6,14
2.2.2	Atérro do palco com aquisição de material	m <sup>3</sup>	36,74
2.3	<b>INFRA-ESTRUTURA</b>		
2.3.1	Viga de concreto armado fck, 20 Mpa ( 15x30 )cm	m <sup>3</sup>	2,68
2.3.2	Bloco de concreto ciclópico com 30% de pedra bruta	m <sup>3</sup>	6,14
2.4	<b>SUPRA-ESTRUTURA</b>		
2.4.1	Pilar de concreto armado fck, 20 Mpa	m <sup>3</sup>	2,24
2.4.2	<b>COBERTURA</b>		
2.4.3	Estrutura d/madeira p/telha de fibrocimento (Tesouras)	m <sup>2</sup>	7,00
2.4.4	Terças de 3x6	m	189,30
2.4.5	Cobertura c/telha de fibrocimento, incl. Bilheteria, esp.6mm	m <sup>2</sup>	326,04
2.4.6	Cumieira normal de fibrocimento	m	31,35
2.5	<b>ALVENARIA</b>		
	Alvenaria de tijolos cerâmicos 6 furos com argamassa		
2.5.1	cimento e areia no traço 1:8	m <sup>2</sup>	48,28
2.5.2	Alv. de embassamento de tijolo cerâmico, p/ contençãq do do atérro do palco, esp. 20cm	m <sup>2</sup>	24,62
2.5.3	Elemento vazado (combogó)	m <sup>2</sup>	58,20
2.6	<b>REVESTIMENTO</b>		
2.6.1	Chapisco de fixação, cimento e areia traço 1:3	m <sup>2</sup>	124,64
2.6.2	Reboco de cimento e areia traço 1:5	m <sup>2</sup>	124,64
2.7	<b>REVESTIMENTO DE PISO</b>		
2.7.1	Matacoado c/aproveitamento de material (agregado)	m <sup>2</sup>	239,14
2.7.2	Cimentado áspero, cimento e areia, traço 1:4	m <sup>2</sup>	239,14
2.8	<b>INSTALAÇÃO ELÉTRICA</b>		
2.8.1	Ponto elétrico no teto	und	12,00
2.8.2	Ponto elétrico na parede	und	8,00
2.8.3	Quadro geral de entrada em aluminio	und	1,00
2.8.4	Quadro de distribuição - 12 circuitos	und	1,00
2.8.5	Quadro geral de medição	und	1,00
2.8.6	Interruptor simples	und	2,00
2.8.7	Tomada universal bipolar	und	8,00
2.8.8	Haste cobreada tipo coperweld, 3.00x5/8" , c/conector	und	1,00
2.8.9	Luminária fluorescente de sobrepor, 2x40W	und	12,00
2.8.1	Arandela blindada de sobrepor, 2x18W (PVC)	und	1,00
2.8.1	Luminária fluorescente de sobrepor, 2x26W	und	1,00
2.8.1	Disjuntor monofásico de 10 A	und	3,00
2.8.1	Disjuntor monofásico de 15A	und	4,00
2.8.1	Disjuntor monofásico de 20 A	und	1,00
2.8.1	Disjuntor trifásico de 25 A	und	1,00
2.8.1	Cabo de cobre 4mm <sup>2</sup>	m	100,00

CREA - MA  
 AVERBAMOS O PRESENTE  
 ATESTADO COMO PARTE  
 INTEGRANTE DA CERTIDÃO  
 N° 78011/14 Fis. 01 A 08

Jorge Almir Feres de Rego  
 Eng. Civil  
 Superintendente CREA-MA

*Handwritten signatures and marks:*  
 - A large stylized signature or mark.  
 - A signature that appears to be "Mônica".  
 - A signature that appears to be "Atenc".  
 - A signature that appears to be "R".  
 - A signature that appears to be "W".  
 - A signature that appears to be "a".

SECRETARIA DE ESTADO DE INFRA-ESTRUTURA

SERCUS-SERVIÇOS DE CUSTOS

OBRA: Galpão\_ do Boi da Pindoba

LOCAL: Paço do Lumiar/MA

ITEM	DESCRIÇÃO	UND	QTD
2,9 PINTURA			
2.9.1	Pintura hidrator em alvenaria	m <sup>2</sup>	124,64
2.9.2	Pintura hidrator em elemento vazado	m <sup>2</sup>	116,40
16 SERVIÇOS COMPLEMENTARES			
16,1	Limpeza geral da obra	und	1,00
16,2	Extintor em pó químico seco de 10 kg	und	1,00
16,3	Extintor em pó químico seco de 6 kg	und	1,00

VALOR GLOBAL DO ORÇAMENTO &gt;&gt;&gt;&gt;&gt;

CREA - MA  
 AVERBAMOS O PRESENTE  
 ATESTADO COMO PARTE  
 INTEGRANTE DA CERTIDÃO  
 Nº 78011/14 Fls. 01 A 08

Jorge Almir Peres M. Rêgo  
 Eng. Civil  
 Superintendente CREA-MA

NAJATUBA

*[Handwritten signature]*

*[Handwritten signature]*

*[Handwritten signature]*

SECRETARIA DE ESTADO DE INFRA-ESTRUTURA  
 SERCUS-SERVIÇOS DE CUSTOS

OBRA: Sanitários\_ do Boi da Pindoba

LOCAL: Paço do Lumiar/MA

ITEM	DESCRIÇÃO	UND	QTD
<b>1 BANHEIROS MASCULINO/FEMININO</b>			
1,1	Locação	m²	63,22
<b>2 TRABALHO EM TERRA</b>			
2,1	Escavação de valas de fundação até 2.00m	m³	7,87
2,2	Atérro apiloado	m³	11,04
<b>3 INFRA-ESTRUTURA</b>			
3,1	Alicerce em alv. de pedra argamassada	m³	7,82
3,2	Baldrame em alv. de pedra argamassada	m³	4,30
3,3	Bloco de concreto ciclópico	m³	1,55
3,4	Cinta de amarração inferior conc. Fck 18 Mpa	m³	2,49
<b>4 ALVENARIA</b>			
Alvenaria de tijolos cerâmicos 6 furos com			
4,1	argamassa cimento e areia no traço 1:8	m²	115,8
<b>5 CONCRETO ARMADO</b>			
5,1	Pilar de concreto armado fck, 20 Mpa	m³	1,82
5,2	Viga de concreto armado fck, 20 Mpa	m³	2,33
5,3	Laje pré-moldada	m²	38,80
<b>6 REVESTIMENTOS</b>			
6,1	Chapisco de cimento e areia traço 1:3, (parede)	m²	223,62
6,2	Chapisco de cimento e areia traço 1:3, (laje)	m²	38,80
6,3	Emboço cimento e areia traço 1:5	m²	230,22
6,4	Reboco cimento e areia traço 1:5 (parede)	m²	129,02
6,5	Reboco cimento e areia traço 1:5 (laje)	m²	38,80
6,6	Revest. cerâmico 20x20cm, Elizabeth, cor branco	m²	102,05
6,7	Revest. cerâmico 10x10cm, Elizabeth	m²	128,17
<b>7 REVESTIMENTO DE PISO/SOLEIRAS</b>			
7,1	Laje de impermeabilização esp. 6cm	m²	33,12
7,2	Piso cerâmico 20x20cm - Elizabeth branco	m²	33,12
7,3	Soleira em granito andorinha	m	3,30
<b>8 COBERTURA</b>			
8,1	Estrutura d/madeira p/telha cerâmica tipo colonial,	m²	73,45
8,2	Cobertura com telha cerâmica tipo colonial	m²	73,45
8,3	Beire-bica	m	22,50
8,4	Cumieira com telha cerâmica	m	11,25
8,5	Rufo de concreto	m	11,00
<b>9 ESQUADRIAS - ALUMINIO</b>			
9,1	Porta em alumínio (PA-1) - .90x2.10m	und	1,00
9,2	Porta em alumínio (PA-2) - .80x2.10m	und	1,00
9,3	Porta em alumínio (PA-3) - .70x2.10m	und	2,00
9,4	Porta em alumínio (PA-3) - .60x2.10m	und	5,00
9,5	Basculante de alumínio BA-1 - 2.00x.50	und	2,00
9,6	Basculante de alumínio BA-2 - 1.00x.50	und	1,00
9,7	Elemento vazado, EV - 1.00x.50	und	2,00
9,8	Janela de ferro de enrolar 2.30x1.40m	und	1,00

GREC - MA  
 AVERBAMOS O PRESENTE  
 ATESTADO COMO PARTE  
 INTEGRANTE DA CERTIDÃO  
 Nº 78011/14 Fis. 01 A 08

Jorge Almyr Veres M. Reis.  
 Eng. Civil  
 Superintendente GREC-MA

*Handwritten signature*

*Handwritten signature*  
*Handwritten initials*  
*Handwritten initials*

SECRETARIA DE ESTADO DE INFRA-ESTRUTURA  
 SERCUS-SERVIÇOS DE CUSTOS

OBRA: Sanitários\_ do Boi da Pindoba

LOCAL: Paço do Lumiar/MA

ITEM	DESCRIÇÃO	UND	QTD
<b>10 INSTALAÇÃO ELÉTRICA</b>			
10,1	Ponto elétrico no teto	und	8,00
10,2	Ponto elétrico na parede	und	8,00
10,3	Interruptor simples	und	1,00
10,4	Interruptor de duas seções	und	3,00
10,5	Tomada universal bipolar	und	3,00
10,6	Tomada bipolar 2P+T	und	1,00
10,7	Luminária fluorescente de sobrepor, 2x20w	und	2,00
10,8	Luminária fluorescente de sobrepor, 2x18w	und	1,00
10,9	Luminária fluorescente de sobrepor, 2x26w	und	5,00
10,10	Arandela de sobrepor, 2x20w	und	4,00
10,11	Disjuntor monofásico de 10 A	und	3,00
10,12	Disjuntor monofásico de 15A	und	1,00
10,13	Disjuntor monofásico de 20A	und	1,00
10,14	Disjuntor trifásico de 20 A	und	1,00
10,15	Cabo de cobre 6mm <sup>2</sup>	m	100,00
<b>11 INSTALAÇÕES HIDRÁULICAS</b>			
11.1	Colocação de pontos hidráulicos	und	13,00
11.2	Tubulação de pvc soldável 25mm incluindo conexões	m	20,00
11.3	Tubulação de pvc soldável 32mm incluindo conexões	m	12,00
11.4	Tubulação de pvc soldável 75mm incluindo conexões	m	10,00
11.5	Registro de gaveta bruto de 75mm	und	1,00
11.6	Registro de gaveta bruto de 32mm	und	1,00
11.7	Registro de gaveta bruto de 25mm	und	10,00
11.8	Caixa água cap. 3.000 L com conexões	und	1,00
11.9	Cisterna em alvenaria para 7.000L	und	1,00
<b>12 INSTALAÇÕES SANITÁRIAS</b>			
12.1	Colocação de pontos sanitários	und	16,00
12.2	Confecção de caixa de inspeção, D=80cm	und	2,00
12.3	Tubulação de pvs 100mm incluindo conexões	m	20,00
12.4	Tubulação de pvs 75mm incluindo conexões	m	20,00
12.5	Tubulação de pvs 50mm incluindo conexões	m	20,00
12.6	Tubulação de pvs 40mm incluindo conexões	m	10,00
12.7	Caixa de gordura	und	1,00
12.8	Caixa sinfonada 150x150	und	3,00
12.9	Fossa de acordo com projeto	und	1,00
12.10	Sumidouro de acordo com projeto	und	3,00
12.11	Caixa de distribuição de acordo com projeto	und	1,00
<b>13 LOUÇAS E METAIS</b>			
13.1	Vaso sanitário com tampa	und	6,00
13.2	Lavatório de louça s/columna compl. médio	und	1,00
13.3	Mictório de louça completo	und	1,00
13.4	Pia em aço inox. 1.50x.55, Tramontina- 01 cuba	und	1,00
13.5	Torneira longa para pia	und	1,00
13.6	Torneira para lavatório	und	4,00
13.7	Suporte em aço inox. em banheiro especial	und	2,00
13.8	Válvula de descarga	und	6,00
13.9	Sifão metálico	und	6,00
13.10	Pedra em granito andorinha c/duas cubas de louça	und	1,00
13.11	Porta papel de louça	und	6,00
13.12	Porta toalha de louça	und	6,00
13.13	Saboneteira para sabão líquido	und	4,00
13.14	Cabide de louça	und	6,00

CREA - MA  
 AVERBAMOS O PRESENTE  
 ATESTADO COMO PARTE  
 INTEGRANTE DA CERTIDÃO  
 Nº 78011/14 Fis. 01 A 08  
 Jorge Almir Feres M. Rêgo  
 Eng. Civil  
 Superintendente CREA-MA

*Handwritten signatures and marks:*  
 - A large signature in the center.  
 - A signature "Mauricio" on the left.  
 - A signature "J" on the right.  
 - A signature "A" at the bottom left.  
 - A signature "W" at the bottom right.



SECRETARIA DE ESTADO DE INFRA-ESTRUTURA  
SERCUS-SERVIÇOS DE CUSTOS  
OBRA: Sanitários\_ do Boi da Pindoba  
LOCAL:Paço do Lumiar/MA

ITEM	DESCRIÇÃO	UND	QTD
14 PINTURA			
14.1	Pintura esmalte em porta de enrolar, c/aplicação de	m <sup>2</sup>	6,44
15 SERVIÇOS COMPLEMENTARES			
15.1	Balcão em granito cinza andorinha - L=2.30m	und	1,00
15.2	Bomba centrífuga de 1?4 CV, CP-4C DANCOR	und	1,00
16 LIMPEZA			
16.1	Limpeza geral da obra	und	1,00

VALOR GLOBAL DO ORÇAMENTO  
>>>>>

OBS.: As especificações constantes no projeto deverão ser obedecidas

CREA - MA  
AVERBAMOS O PRESENTE  
ATESTADO COMO PARTE  
INTEGRANTE DA CERTIDÃO  
Nº 78011114 Fis. 01 A 03

Jorge Almir Ezequiel M. Régio  
Eng. Civil  
Superintendente CREA-MA

*Handwritten signatures and initials:*  
- A large stylized signature at the top right.  
- A signature labeled "Mauricio" with an arrow pointing to it.  
- A signature labeled "Almir" with an arrow pointing to it.  
- A signature labeled "H" with an arrow pointing to it.  
- A signature labeled "L" with an arrow pointing to it.

SECRETARIA DE ESTADO DE INFRA-ESTRUTURA  
 SERCUS-SERVIÇOS DE CUSTOS

OBRA: Arena do Boi da Pindoba

LOCAL: Paço do Lumiar/MA

ITEM	DESCRIÇÃO	UND	QTD
<b>1 ARENA</b>			
1.1	Locação da obra	m²	750,67
<b>2 TRABALHO EM TERRA</b>			
2.1	Escavação de valas de fundação até 2.00m	m³	7,87
2.2	Atêro apiloado (Arena)	m³	140,01
<b>3 ALVENARIA</b>			
3.1	Alv. de embassamento de tijolo cerâmico, p/ contenção do alêro da arena, esp. 20cm	m²	38,72
<b>4 PAVIMENTAÇÃO</b>			
4.1	Matacoado	m³	583,49
4.2	Cimentado liso com pó de xadrez e junta d/PVC, 2.00x2.00m detalhe em cerâmica 10x10cm, cor azul escuro	m²	583,49
<b>5 INSTALAÇÃO ELÉTRICA</b>			
5.1	Poste de concreto redondo, 200/9 com 3 refletores de vapor de mercúrio	und	4,00
5.2	Caixa de passagem subterrânea 40x40cm	und	12,00
5.3	Haste de ferro cobreada de 3/8x2.00m, com conector	und	1,00
5.4	Fio de 10mm²	m	480,00
5.5	Cabo de cobre 4mm²	m	180,00
5.6	Quadro geral de entrada	und	1,00
<b>6 DIVERSOS</b>			
6.1	Portão de ferro de 2.80x2.10m, pintado c/esmalte sintético	und	1,00
6.2	Aquisição e espalhamento de pó de brita, esp. 2cm	m²	200,00
6.3	Totem em concreto e alumínio com pintura automotiva com refletor	und	1,00
<b>7 LIMPEZA</b>			
7.1	Limpeza geral da obra	und	1,00

VALOR GLOBAL DO ORÇAMENTO >>>>>

OBS.: A arquibancada, parapeito e pintura da arquibancada não estão incluídos no orçamento.

**CREA-MA**  
 AVERBAMOS O PRESENTE  
 ATESTADO COMO PARTE  
 INTEGRANTE DA CERTIDÃO  
 Nº 78011/14 Fls. 01 A 08

Jorge Almir Feres M. Régio  
 Eng. Civil  
 Superintendente CREA-MA

*Manoel*

*[Handwritten signatures and initials]*