



SEMAD ANAJATUBA
FOLHA 3609
RÚBRICA *R*

PREFEITURA MUNICIPAL DE ANAJATUBA
Rua Benedito Leite, 868, Centro, CEP: 65.490.000, Anajatuba – MA
CNPJ: 06.002.372/0001-33

SEMAD - ANAJATUBA
FOLHA 30660
RÚBRICA *J*

JUNTADA DE DOCUMENTO COMPLEMENTAR

Junto aos autos do Processo Licitatório nº 001/2021, na modalidade CONCORRÊNCIA, o documento complementar que auxiliou na análise da alegação em relação aos documentos de habilitação da empresa ANTONIA MARIA R DA SILVA CONSTRUÇÕES E EMPREENDIMENTOS EIRELI, CNPJ nº 09.228.394/0001-04.

Anajatuba/MA, em 05 de maio de 2022

Naiara Barbosa Pereira

NAIARA BARBOSA PEREIRA

Presidente da CPL
Portaria nº 003/2022

Data da consulta: 05/05/2022 07:26:20

SEMAD - ANAJATUBA
FOLHA 3630
RÚBRICA R

Identificação do Contribuinte - CNPJ Matriz

CNPJ: **09.228.394/0001-04**

A opção pelo Simples Nacional e/ou SIMEI abrange todos os estabelecimentos da empresa

Nome Empresarial: **ANTONIA MARIA R DA SILVA CONSTRUCOES E EMPREENDIMENTOS EIRELI**

SEMAD - ANAJATUBA
FOLHA 3661
RÚBRICA J

3.710

Situação Atual

Situação no Simples Nacional: **Optante pelo Simples Nacional desde 01/01/2022**

Situação no SIMEI: **NÃO enquadrado no SIMEI**

+ Mais informações

Voltar

Gerar PDF



PREFEITURA MUNICIPAL DE ANAJATUBA
Rua Benedito Leite, 868, Centro, CEP: 65.490.000, Anajatuba – MA
CNPJ: 06.002.372/0001-33

SEMAD - ANAJATUBA
FOLHA 3035
RÚBRICA

SEMAD - ANAJATUBA
FOLHA 3667
RÚBRICA

JUNTADA DE DOCUMENTO COMPLEMENTAR

3.711

Junto aos autos do Processo Licitatório nº 001/2021, na modalidade CONCORRÊNCIA, o documento complementar que auxiliou na tomada de decisão da Comissão em relação à Inabilitação da empresa CONSTRUMAIS – CONSTRUÇÕES E SERVIÇOS LTDA, CNPJ nº 18.166.662/0001-00.

Anajatuba/MA, em 05 de maio de 2022

Naiara Barbosa Pereira

NAIARA BARBOSA PEREIRA

Presidente da CPL
Portaria nº 003/2022

CONSTRUMAIS - CONSTRUCOES E SERVICOS LTDA-ME

CNPJ: 18.166.662/0001-00 NIRE: 21200825043
 Endereço: RUA 21 DE ABRIL, 215 CIDADE NOVA, JOAO LISBOA - MA. CEP: 65922-000

Balanco Patrimonial encerrado em 31/12/2020

Folha: 1

Descrição	Classificação	Exercício Atual
ATIVO		
ATIVO CIRCULANTE		
DISPONIVEL		
CAIXA		
Caixa Geral	1.1.1.1.0001	34.938,38D
=CAIXA		****34.938,38D
BANCOS CONTA MOVIMENTO		
Banco Conta Movimento	1.1.1.2.0001	138.780,37D
=BANCOS CONTA MOVIMENTO		****138.780,37D
=DISPONIVEL		****173.718,75D
CONTAS A RECEBER		
CLIENTES		
Títulos a Receber	1.1.3.1.0001	884.693,32D
=CLIENTES		****884.693,32D
=CONTAS A RECEBER		****884.693,32D
ESTOQUES		
MERCADORIAS DE REVENDA		
Mercadorias P/ Revenda	1.1.4.1.0001	1.010.678,45D
=MERCADORIAS DE REVENDA		**1.010.678,45D
=ESTOQUES		**1.010.678,45D
=Total - ATIVO CIRCULANTE		**2.069.090,52D
ATIVO NÃO CIRCULANTE		
ATIVO REALIZAVEL A LONGO PRAZO		
CLIENTES		
Títulos a Receber	1.4.1.1.0001	43.821,62D
=CLIENTES		****43.821,62D
=ATIVO REALIZAVEL A LONGO PRAZO		****43.821,62D
IMOBILIZADO		

SEMAD - ANAJATUBA
 FOLHA 3063
 RÚBRICA

ANTONIO FRANCISCO BARROS DO NASCIMENTO
 Administrador
 CPF: 88354385353

JOSE DE JESUS MARQUES
 Contador
 CPF:215.432.323-53 CRC: 5635

CONSTRUMAIS - CONSTRUÇÕES E SERVIÇOS LTDA-ME

CNPJ: 18.166.662/0001-00 NIRE: 21200825043
Endereço: RUA 21 DE ABRIL, 215 CIDADE NOVA, JOAO LISBOA - MA, CEP: 65922-000

Balanco Patrimonial encerrado em 31/12/2020

Folha: 2

Descrição	Classificação	Exercicio Atual
BENS EM USO		
Instalações	1.4.4.1.0001	40.440,81D
Veículos	1.4.4.1.0004	209.884,57D
Maquinas e Equipamentos	1.4.4.1.0005	326.410,76D
Moveis e Utensílios	1.4.4.1.0006	68.549,08D
Equipamentos de Informática	1.4.4.1.0007	36.504,41D
=BENS EM USO		****681.789,63D
(-) DEPRECIACES A AMORTIZACES		
Depreciaes Acumuladas	1.4.4.3.0001	181.599,56C
=(-) DEPRECIACES A AMORTIZACES		****181.599,56C
=IMOBILIZADO		****500.190,07D
=Total - ATIVO NO CIRCULANTE		****544.011,69D
=Total - ATIVO		**2.613.102,21D
***** (XXXXX) *****		

ANTONIO FRANCISCO BARROS DO NASCIMENTO
Administrador
CPF: 88354385353

JOSE DE JESUS MARQUES
Contador
CPF:215.432.323-53 CRC: 5635

CONSTRUMAIS - CONSTRUÇÕES E SERVIÇOS LTDA-ME

CNPJ: 18.166.662/0001-00

NIRE: 21200825043

Endereço: RUA 21 DE ABRIL, 215 CIDADE NOVA, JOAO LISBOA - MA, CEP: 65922-000

Balanço Patrimonial encerrado em 31/12/2020

Folha: 3

Descrição	Classificação	Exercício Atual
PASSIVO		
PASSIVO CIRCULANTE		
EXIGÍVEL A LOGO PRAZO		
FORNECEDORES		
Fornecedores Diversos	2.1.1.1.0001	426.997,48C
=FORNECEDORES		****426.997,48C
=EXIGÍVEL A LOGO PRAZO		****426.997,48C
OBRIGAÇÕES FISCAIS E TRABALHISTAS		
OBRIGAÇÕES FISCAIS		
Simplex Nacional a Recolher	2.1.2.1.0001	86.193,42C
ICMS a Recolher	2.1.2.1.0006	13.334,87C
=OBRIGAÇÕES FISCAIS		*****99.528,29C
OBRIGAÇÕES TRABALHISTAS		
Salarios, Férias, 13º Sal, e Rescisões a Pagar	2.1.2.2.0001	105.765,51C
INSS a Recolher	2.1.2.2.0002	42.916,48C
FGTS a Recolher	2.1.2.2.0003	13.359,06C
=OBRIGAÇÕES TRABALHISTAS		****162.041,05C
=OBRIGAÇÕES FISCAIS E TRABALHISTAS		****261.569,34C
FINANCIAMENTOS		
ENTIDADES FINANCEIRAS		
Emprestimos Bancarios	2.1.6.1.0005	326.648,59C
=ENTIDADES FINANCEIRAS		****326.648,59C
=FINANCIAMENTOS		****326.648,59C
=Total - PASSIVO CIRCULANTE		**1.015.215,41C
PASSIVO NÃO CIRCULANTE		
OBRIGAÇÕES A LONGO PRAZO		
ENTIDADES FINANCEIRAS		
Emprestimos Bancarios	2.2.1.1.0003	41.353,11C

ANTONIO FRANCISCO BARROS DO NASCIMENTO
Administrador
CPF: 88354385353

JOSE DE JESUS MARQUES
Contador
CPF:215.432.323-53 CRC: 5635

CONSTRUMAIS - CONSTRUÇOES E SERVICOS LTDA-ME
CNPJ: 18.166.662/0001-00 NIRE: 21200825043
Endereço: RUA 21 DE ABRIL, 215 CIDADE NOVA, JOAO LISBOA - MA. CEP: 65922-000
Balanço Patrimonial encerrado em 31/12/2020

Folha: 4

Descrição	Classificação	Exercício Atual
=ENTIDADES FINANCEIRAS		****41.353,11C
=OBRIGAÇÕES A LONGO PRAZO		****41.353,11C
=Total - PASSIVO NÃO CIRCULANTE		****41.353,11C
PATRIMONIO LIQUIDO		
PATRIMONIO LIQUIDO		
CAPITAL INTEGRALIZADO		
Capital Social	2.3.4.1.0001	150.000,00C
=CAPITAL INTEGRALIZADO		****150.000,00C
RESERVAS DE LUCRO		
Lucro do Exercicios	2.3.4.6.0002	274.876,87C
Lucros / Prejuizos Acumulados	2.3.4.6.0002	1.131.656,82C
=RESERVAS DE LUCRO		**1.406.533,69C
=PATRIMONIO LIQUIDO		**1.556.533,69C
=Total - PATRIMONIO LIQUIDO		**1.556.533,69C
=Total - PASSIVO		**2.613.102,21C
***** (XXXXX) *****		

ANTONIO FRANCISCO BARROS DO NASCIMENTO
Administrador
CPF: 88354385353

JOSE DE JESUS MARQUES
Contador
CPF:215.432.323-53 CRC: 5635

CONSTRUMAIS - CONSTRUÇÕES E SERVIÇOS LTDA-ME

CNPJ: 18.166.662/0001-00 NIRE: 21200825043

Endereço: RUA 21 DE ABRIL, 215 CIDADE NOVA, JOAO LISBOA - MA, CEP: 65922-000

Balço Patrimonial em 31/12/2020

Folha: 5

IMPORTA O PRESENTE BALANÇO PATRIMONIAL SOMANDO NO ATIVO E NO PASSIVO 2.613.102,21 (DOIS MILHÕES, SEISCENTOS E TREZE MIL, CENTO E DOIS REAIS E VINTE E UM CENTAVOS) DE ACORDO COM A DOCUMENTAÇÃO QUE NOS FOI APRESENTADA.

João Lisboa, 31 de dezembro de 2020

ANTONIO FRANCISCO BARROS DO NASCIMENTO

Administrador
CPF: 88354385353

JOSE DE JESUS MARQUES

CONTADOR
CPF: 215.432.323-53 CRC: 5635

CONSTRUMAIS - CONSTRUÇÕES E SERVIÇOS LTDA-ME
CNPJ: 18.166.662/0001-00 NIRE: 21200825043
Endereço: RUA 21 DE ABRIL, 215 CIDADE NOVA, JOAO LISBOA - MA, CEP: 65922-000
Balanco de Resultado Econômico de 01/01/2020 até 31/12/2020
Folha: 6

Descrição	Classificação	Exercício Atual
DEMONSTRAÇÃO DE RESULTADO		
RESULTADO OPERACIONAL		
RECEITA OPERACIONAL BRUTA		
VENDAS		
Venda de Mercadorias	3.1.1.1.0001	1.081.892,15C
=VENDAS		**1.081.892,15C
=RECEITA OPERACIONAL BRUTA		**1.081.892,15C
DEDUÇÕES DAS VENDAS		
IMPOSTOS S/ VENDAS		
Simple Nacional	3.1.2.1.0001	125.219,37D
ICMS	3.1.2.1.0002	13.101,18D
=IMPOSTOS S/ VENDAS		****138.320,55D
OUTRAS DEDUÇÕES		
Descontos Concedidos	3.1.2.2.0001	17.348,25D
Revoluções	3.1.2.2.0002	22.288,61D
Quebras e Avarias	3.1.2.2.0003	5.502,90D
=OUTRAS DEDUÇÕES		*****45.139,76D
=DEDUÇÕES DAS VENDAS		****183.460,31D
=Total - RESULTADO OPERACIONAL		****898.431,84C
=Total - DEMONSTRAÇÃO DE RESULTADO		****898.431,84C
CUSTOS E DESPESAS		
CUSTOS		
CUSTO OPERACIONAL		
CUSTO DA VENDA DE MERCADORIAS		
Custo das Mercadorias Vendidas	4.1.1.1.0001	552.932,64D
=CUSTO DA VENDA DE MERCADORIAS		****552.932,64D

ANTONIO FRANCISCO BARROS DO NASCIMENTO
Administrador
CPF: 88354385353

JOSE DE JESUS MARQUES
Contador
CPF: 215.432.323-53 CRC: 5635

CONSTRUMAIS - CONSTRUÇÕES E SERVIÇOS LTDA-ME
CNPJ: 18.166.662/0001-00 NIRE: 21200825043
Endereço: RUA 21 DE ABRIL, 215 CIDADE NOVA, JOAO LISBOA - MA, CEP: 65922-000
Balço de Resultado Econômico de 01/01/2020 até 31/12/2020

Folha: 7

Descrição	Classificação	Exercício Atual
=CUSTO OPERACIONAL		****552.932,64D
=Total - CUSTOS		****552.932,64D
DESPESAS		
DESPESAS OPERACIONAIS		
DESPESAS COM PESSOAL		
Salários e Ordenados	4.3.1.1.0001	17.561,92D
Férias	4.3.1.1.0002	13.835,21D
13º Salário	4.3.1.1.0003	10.584,81D
FGTS	4.3.1.1.0005	4.628,81D
Rescisão	4.3.1.1.0013	2.232,96D
=DESPESAS COM PESSOAL		****48.843,71D
=DESPESAS OPERACIONAIS		****48.843,71D
DESPESAS GERAIS		
DESPESAS OPERACIONAIS		
Ferramentas de Curta Duração	4.3.2.1.0015	1.434,35D
E.P.I	4.3.2.1.0016	730,11D
Serviços Prestados p/ Terceiros PJ	4.3.2.1.0017	6.564,93D
Peças e Acessórios p/ Veículos, Maq e Equipamentos	4.3.2.1.0018	553,78D
Despesas com Informática	4.3.2.1.0019	2.102,91D
Telefones, Fax e Internet	4.3.2.1.0021	1.216,42D
=DESPESAS OPERACIONAIS		*****12.602,50D
DESPESAS FINANCEIRAS		
Tarifas, Comissões e Despesas Bancárias	4.3.2.3.0001	3.364,06D
=DESPESAS FINANCEIRAS		*****3.364,06D
DESPESAS TRIBUTARIAS		

ANTONIO FRANCISCO BARROS DO NASCIMENTO
Administrador
CPF: 88354385353

JOSE DE JESUS MARQUES
Contador
CPF: 215.432.323-53 CRC: 5635

CONSTRUMAIS - CONSTRUCOES E SERVICOS LTDA-ME

CNPJ: 18.166.662/0001-00 NIRE: 21200825043

Endereço: RUA 21 DE ABRIL, 215 CIDADE NOVA, JOAO LISBOA - MA, CEP: 65922-000

Balanco de Resultado Econômico de 01/01/2020 até 31/12/2020

Folha: 8

Descrição	Classificação	Exercício Atual
Impostos e Taxas Diversas	4.3.2.4.0001	5.812,06D
=DESPESAS TRIBUTARIAS		*****5.812,06D
=DESPESAS GERAIS		*****21.778,62D
=Total - DESPESAS		*****70.622,33D
=Total - CUSTOS E DESPESAS		*****623.554,97D

RESULTADO DO EXERCÍCIO

RECEITAS-----> 898.431,84C

DESPESAS + APURAÇÃO-----> 623.554,97D

LUCRO LÍQUIDO DO EXERCÍCIO: *****274.876,87

***** (XXXXX) *****

ANTONIO FRANCISCO BARROS DO NASCIMENTO
Administrador
CPF: 88354385353

JOSE DE JESUS MARQUES
Contador
CPF: 215.432.323-53 CRC: 5635

SEMAD - ANAJATUBA
FOLHA 3670
RÚBRICA F

CONSTRUMAIS - CONSTRUÇÕES E SERVIÇOS LTDA-ME

CNPJ: 18.166.662/0001-00 Nire:21200825043

Endereço: RUA 21 DE ABRIL, 215 CIDADE NOVA, JOAO LISBOA - MA, CEP: 65922-000

Demonstração do Resultado do Exercício em 31/12/2020

Folha: 9

IMPORTA A PRESENTE DEMONSTRAÇÃO DE RESULTADO COM LUCRO DE 274.876,87 (DUZENTOS E SETENTA E QUATRO MIL, OITOCENTOS E SETENTA E SEIS Reais E OITENTA E SETE CENTAVOS) DE ACORDO COM A DOCUMENTAÇÃO QUE NOS FOI APRESENTADA.

JOÃO LISBOA, 31 DE DEZEMBRO DE 2020

ANTONIO FRANCISCO BARROS DO NASCIMENTO

Administrador

CPF: 88354385353

JOSE DE JESUS MARQUES

CONTADOR

CPF: 215.432.323-53 CRC: 5635

CONSTRUMAIS - CONSTRUCOES E SERVICOS LTDA-ME
 CNPJ: 18.166.662/0001-00 NIRE: 21200825043
 Endereço: RUA 21 DE ABRIL, 215 CIDADE NOVA, JOAO LISBOA - MA, CEP: 65922-000
 Análise Econômica e Financeira de 01/01/2020 até 31/12/2020

Folha: 10

Solvência Geral

Ativo	2.613.102,21	
<hr/>		
Passivo Circulante + Passivo não Circulante (Obrigações a LP)	1.056.568,52	= 2,47

Quanto maior, melhor. O investimento total equivale a 247 % do capital de terceiros.

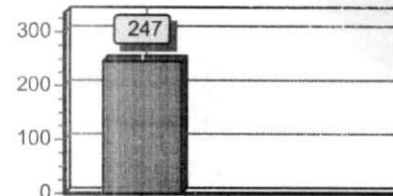

Liquidez Geral

Ativo Circulante + Ativo Realizável a LP	2.069.090,52	
<hr/>		
Passivo Circulante + Passivo Não-Circulante (Obrigações a LP)	1.056.568,52	= 1,96

Quanto maior, melhor. A empresa possui R\$1,96 de ativo Circulante e ativo realizável a longo prazo para cada R\$1,00 de dívida total.

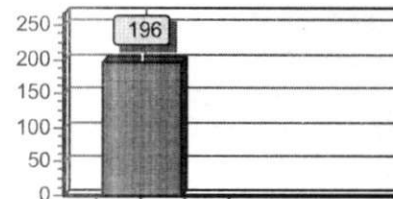

Liquidez Corrente

Ativo Circulante	2.069.090,52	
<hr/>		
Passivo Circulante	1.015.215,41	= 2,04

Quanto maior, melhor. A empresa possui R\$2,04 de ativo circulante para cada R\$1,00 de dívida de curto prazo.

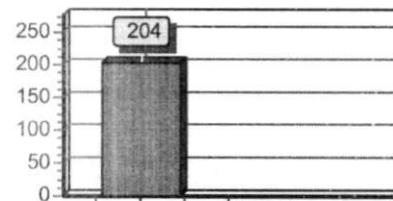

Sob as penas da lei, declaramos que as informações aqui contidas são verdadeiras e nos responsabilizamos por todas elas de acordo com a documentação que nos foi apresentada.

João Lisboa, 31 de dezembro de 2020.

ANTONIO FRANCISCO BARROS DO NASCIMENTO
 Administrador
 CPF: 88354385353

JOSE DE JESUS MARQUES
 Contador
 CPF:215.432.323-53 CRC: 5635



MINISTÉRIO DA ECONOMIA

Secretaria Especial de Desburocratização, Gestão e Governo Digital

Secretaria de Governo Digital

Departamento Nacional de Registro Empresarial e Integração

SEMAD - ANAJATUBA
FOLHA 3673
RÚBRICA

SEMAD - ANAJATUBA
FOLHA 3673
RÚBRICA
Página 11 de 11

ASSINATURA ELETRÔNICA

Certificamos que o ato da empresa CONSTRUMAIS - CONSTRUÇOES E SERVICOS LTDA-ME consta assinado digitalmente por:

IDENTIFICAÇÃO DO(S) ASSINANTE(S)	
CPF	Nome
21543232353	JOSE DE JESUS MARQUES
88354385353	ANTONIO FRANCISCO BARROS DO NASCIMENTO

CERTIFICO O REGISTRO EM 01/02/2021 19:09 SOB N° 20210145536.
PROTOCOLO: 210145536 DE 01/02/2021.
CÓDIGO DE VERIFICAÇÃO: 12100682250. CNPJ DA SEDE: 1816662000100.
NIRE: 21200825043. COM EFEITOS DO REGISTRO EM: 01/02/2021.
CONSTRUMAIS - CONSTRUÇOES E SERVICOS LTDA-ME

JUCEMA

LÍLIAN THERESA RODRIGUES MENDONÇA
SECRETÁRIA-GERAL
www.empresafacil.ma.gov.br

A validade deste documento, se impresso, fica sujeita à comprovação de sua autenticidade nos respectivos portais, informando seus respectivos códigos de verificação.



SEMAD - ANAJATUBA
FOLHA 3674
RÚBRICA J

SEMAD - ANAJATUBA
FOLHA 3625
RÚBRICA A

PREFEITURA MUNICIPAL DE ANAJATUBA
Rua Benedito Leite, 868, Centro, CEP: 65.490.000, Anajatuba – MA
CNPJ: 06.002.372/0001-33

JUNTADA DE DOCUMENTO COMPLEMENTAR

Junto aos autos do Processo Licitatório nº 001/2021, na modalidade CONCORRÊNCIA, o documento complementar que auxiliou na tomada de decisão da Comissão em relação à Inabilitação da empresa JOSE ROSINALDO RIBEIRO BARROS, CNPJ nº 08.866.317/0001-17.

Anajatuba/MA, em 05 de maio de 2022

Naiara Barbosa Pereira
NAIARA BARBOSA PEREIRA
Presidente da CPL
Portaria nº 003/2022

RESULTADO DA APÓLICE/ENDOSSO - Nº: 017412022000107750064425000000

SEMAD ANAJATUBA
FOLHA 3624
RÚBRICA R

SEMAD - ANAJATUBA
FOLHA 3675
RÚBRICA 4

Não foram encontrados dados na base para a apólice selecionada.

[Voltar](#)



PREFEITURA MUNICIPAL DE ANAJATUBA
Rua Benedito Leite, 868, Centro, CEP: 65.490.000, Anajatuba – MA
CNPJ: 06.002.372/0001-33

SEMAD - ANAJATUBA
FOLHA 3625
RÚBRICA R

SEMAD - ANAJATUBA
FOLHA 3676
RÚBRICA f

JUNTADA DE DOCUMENTO COMPLEMENTAR

Junto aos autos do Processo Licitatório nº 001/2021, na modalidade CONCORRÊNCIA, o documento complementar que auxiliou na tomada de decisão da Comissão em relação à Inabilitação da empresa RR ASSESSORIA EMPREENDIMENTOS, CNPJ nº 37.382.431/0001-70.

Anajatuba/MA, em 06 de maio de 2022

Naiara Barbosa Pereira

NAIARA BARBOSA PEREIRA

Presidente da CPL
Portaria nº 003/2022

RESULTADO DA APÓLICE/ENDOSSO - N°: 017412022000107750066752000000

Tipo de Registro: 1
Código do Ramo: 0775
Tipo de Movimento: 0001 - Emissão de apólice
Referência da Emissão: 2 - Emissões com Outras Referências
Tipo de Segurado: 1 - Pessoa Jurídica
CNPJ/CPF Segurado: 01.612.545/0001-11
Tipo Tomador: 1 - Pessoa Jurídica
CNPJ/CPF Tomador: 37.382.431/0001-70
Razão Social do Segurado: PREFEITURA MUNICIPAL DE BELÁGUA
Data do Envio: 14/03/2022
Data da Emissão: 11/03/2022
Data de Início da Vigência: 14/03/2022
Data de Fim de Vigência: 17/07/2022
Código da Moeda: 790
Prêmio Emitido(Moeda): 150,00
Prêmio Emitido(R\$): 150,00
Adicional de Fracionamento: 0,00
Custo de Apólice: 0,00
IOF: 0,00
N° de Registro do Produto: 15414.900192/2016-37

Voltar