



SEMAD - ANAJATUBA
FOLHA 3033
RÚBRICA R

PREFEITURA MUNICIPAL DE ANAJATUBA
Rua Benedito Leite, 868, Centro, CEP: 65.490.000, Anajatuba – MA
CNPJ: 06.002.372/0001-33

SEMAD - ANAJATUBA
FOLHA 3662
RÚBRICA 4

JUNTADA DE DOCUMENTO COMPLEMENTAR

3.711

Junto aos autos do Processo Licitatório nº 001/2021, na modalidade CONCORRÊNCIA, o documento complementar que auxiliou na tomada de decisão da Comissão em relação à Inabilitação da empresa CONSTRUMAIS – CONSTRUÇÕES E SERVIÇOS LTDA, CNPJ nº 18.166.662/0001-00.

Anajatuba/MA, em 05 de maio de 2022

Naiara Barbosa Pereira

NAIARA BARBOSA PEREIRA

Presidente da CPL
Portaria nº 003/2022

CONSTRUMAIS - CONSTRUÇÕES E SERVIÇOS LTDA-ME

CNPJ: 18.166.662/0001-00 NIRE: 21200825043
 Endereço: RUA 21 DE ABRIL, 215 CIDADE NOVA, JOAO LISBOA - MA. CEP: 65922-000

Balanco Patrimonial encerrado em 31/12/2020

Folha: 1

| Descrição | Classificação | Exercício Atual |
|--|---------------|------------------------|
| ATIVO | | |
| ATIVO CIRCULANTE | | |
| DISPONIVEL | | |
| CAIXA | | |
| Caixa Geral | 1.1.1.1.0001 | 34.938,38D |
| =CAIXA | | ****34.938,38D |
| BANCOS CONTA MOVIMENTO | | |
| Banco Conta Movimento | 1.1.1.2.0001 | 138.780,37D |
| =BANCOS CONTA MOVIMENTO | | ****138.780,37D |
| =DISPONIVEL | | ****173.718,75D |
| CONTAS A RECEBER | | |
| CLIENTES | | |
| Títulos a Receber | 1.1.3.1.0001 | 884.693,32D |
| =CLIENTES | | ****884.693,32D |
| =CONTAS A RECEBER | | ****884.693,32D |
| ESTOQUES | | |
| MERCADORIAS DE REVENDA | | |
| Mercadorias P/ Revenda | 1.1.4.1.0001 | 1.010.678,45D |
| =MERCADORIAS DE REVENDA | | **1.010.678,45D |
| =ESTOQUES | | **1.010.678,45D |
| =Total - ATIVO CIRCULANTE | | **2.069.090,52D |
| ATIVO NÃO CIRCULANTE | | |
| ATIVO REALIZAVEL A LONGO PRAZO | | |
| CLIENTES | | |
| Titulos a Receber | 1.4.1.1.0001 | 43.821,62D |
| =CLIENTES | | ****43.821,62D |
| =ATIVO REALIZAVEL A LONGO PRAZO | | ****43.821,62D |
| IMOBILIZADO | | |

SEMAD - ANAJATUBA
 FOLHA 3663
 RÚBRICA

ANTONIO FRANCISCO BARROS DO NASCIMENTO
 Administrador
 CPF: 88354385353

JOSE DE JESUS MARQUES
 Contador
 CPF:215.432.323-53 CRC: 5635

CONSTRUMAIS - CONSTRUCOES E SERVICOS LTDA-ME
CNPJ: 18.166.662/0001-00 NIRE: 21200825043
Endereço: RUA 21 DE ABRIL, 215 CIDADE NOVA, JOAO LISBOA - MA. CEP: 65922-000
Balanço Patrimonial encerrado em 31/12/2020

Folha: 2

| Descrição | Classificação | Exercício Atual |
|--|---------------|------------------------|
| BENS EM USO | | |
| Instalações | 1.4.4.1.0001 | 40.440,81D |
| Veículos | 1.4.4.1.0004 | 209.884,57D |
| Maquinas e Equipamentos | 1.4.4.1.0005 | 326.410,76D |
| Moveis e Utensílios | 1.4.4.1.0006 | 68.549,08D |
| Equipamentos de Informática | 1.4.4.1.0007 | 36.504,41D |
| =BENS EM USO | | ****681.789,63D |
| (-) DEPRECIACÕES A AMORTIZAÇÕES | | |
| Depreciações Acumuladas | 1.4.4.3.0001 | 181.599,56C |
| =(-) DEPRECIACÕES A AMORTIZAÇÕES | | ****181.599,56C |
| =IMOBILIZADO | | ****500.190,07D |
| =T o t a l - ATIVO NÃO CIRCULANTE | | ****544.011,69D |
| =T o t a l - ATIVO | | **2.613.102,21D |
| ***** (XXXXX) ***** | | |

ANTONIO FRANCISCO BARROS DO NASCIMENTO
Administrador
CPF: 88354385353

JOSE DE JESUS MARQUES
Contador
CPF: 215.432.323-53 CRC: 5635

CONSTRUMAIS - CONSTRUÇÕES E SERVIÇOS LTDA-ME

CNPJ: 18.166.662/0001-00

NIRE: 21200825043

Endereço: RUA 21 DE ABRIL, 215 CIDADE NOVA, JOAO LISBOA - MA, CEP: 65922-000

Balanço Patrimonial encerrado em 31/12/2020

Folha: 3

| Descrição | Classificação | Exercício Atual |
|--|---------------|------------------------|
| PASSIVO | | |
| PASSIVO CIRCULANTE | | |
| EXIGÍVEL A LOGO PRAZO | | |
| FORNECEDORES | | |
| Fornecedores Diversos | 2.1.1.1.0001 | 426.997,48C |
| =FORNECEDORES | | ****426.997,48C |
| =EXIGÍVEL A LOGO PRAZO | | ****426.997,48C |
| OBRIGAÇÕES FISCAIS E TRABALHISTAS | | |
| OBRIGAÇÕES FISCAIS | | |
| Simplex Nacional a Recolher | 2.1.2.1.0001 | 86.193,42C |
| ICMS a Recolher | 2.1.2.1.0006 | 13.334,87C |
| =OBRIGAÇÕES FISCAIS | | *****99.528,29C |
| OBRIGAÇÕES TRABALHISTAS | | |
| Salarios, Férias, 13º Sal, e Rescisões a Pagar | 2.1.2.2.0001 | 105.765,51C |
| INSS a Recolher | 2.1.2.2.0002 | 42.916,48C |
| FGTS a Recolher | 2.1.2.2.0003 | 13.359,06C |
| =OBRIGAÇÕES TRABALHISTAS | | ****162.041,05C |
| =OBRIGAÇÕES FISCAIS E TRABALHISTAS | | ****261.569,34C |
| FINANCIAMENTOS | | |
| ENTIDADES FINANCEIRAS | | |
| Emprestimos Bancarios | 2.1.6.1.0005 | 326.648,59C |
| =ENTIDADES FINANCEIRAS | | ****326.648,59C |
| =FINANCIAMENTOS | | ****326.648,59C |
| =Total - PASSIVO CIRCULANTE | | **1.015.215,41C |
| PASSIVO NÃO CIRCULANTE | | |
| OBRIGAÇÕES A LONGO PRAZO | | |
| ENTIDADES FINANCEIRAS | | |
| Emprestimos Bancarios | 2.2.1.1.0003 | 41.353,11C |

ANTONIO FRANCISCO BARROS DO NASCIMENTO

Administrador
CPF: 88354385353

JOSE DE JESUS MARQUES

Contador
CPF: 215.432.323-53 CRC: 5635

CONSTRUMAIS - CONSTRUÇÕES E SERVIÇOS LTDA-ME

CNPJ: 18.166.662/0001-00

NIRE: 21200825043

Endereço: RUA 21 DE ABRIL, 215 CIDADE NOVA, JOAO LISBOA - MA, CEP: 65922-000

Balanço Patrimonial encerrado em 31/12/2020

Folha: 4

| Descrição | Classificação | Exercício Atual |
|---------------------------------|---------------|-----------------|
| =ENTIDADES FINANCEIRAS | | ****41.353,11C |
| =OBRIGAÇÕES A LONGO PRAZO | | ****41.353,11C |
| =Total - PASSIVO NÃO CIRCULANTE | | ****41.353,11C |
| PATRIMONIO LIQUIDO | | |
| PATRIMONIO LIQUIDO | | |
| CAPITAL INTEGRALIZADO | | |
| Capital Social | 2.3.4.1.0001 | 150.000,00C |
| =CAPITAL INTEGRALIZADO | | ****150.000,00C |
| RESERVAS DE LUCRO | | |
| Lucro do Exercícios | 2.3.4.6.0002 | 274.876,87C |
| Lucros / Prejuízos Acumulados | 2.3.4.6.0002 | 1.131.656,82C |
| =RESERVAS DE LUCRO | | **1.406.533,69C |
| =PATRIMONIO LIQUIDO | | **1.556.533,69C |
| =Total - PATRIMONIO LIQUIDO | | **1.556.533,69C |
| =Total - PASSIVO | | **2.613.102,21C |
| ***** (XXXXX) ***** | | |

ANTONIO FRANCISCO BARROS DO NASCIMENTO

Administrador
CPF: 88354385353

JOSE DE JESUS MARQUES

Contador
CPF: 215.432.323-53 CRC: 5635

CONSTRUMAIS - CONSTRUÇÕES E SERVIÇOS LTDA-ME

CNPJ: 18.166.662/0001-00 NIRE: 21200825043

Endereço: RUA 21 DE ABRIL, 215 CIDADE NOVA, JOAO LISBOA - MA, CEP: 65922-000

Balanco Patrimonial em 31/12/2020

Folha: 5

IMPORTA O PRESENTE BALANÇO PATRIMONIAL SOMANDO NO ATIVO E NO PASSIVO 2.613.102,21 (DOIS MILHÕES, SEISCENTOS E TREZE MIL, CENTO E DOIS REAIS E VINTE E UM CENTAVOS) DE ACORDO COM A DOCUMENTAÇÃO QUE NOS FOI APRESENTADA.

João Lisboa, 31 de dezembro de 2020

ANTONIO FRANCISCO BARROS DO NASCIMENTO

Administrador
CPF: 88354385353

JOSE DE JESUS MARQUES

CONTADOR
CPF: 215.432.323-53 CRC: 5635

CONSTRUMAIS - CONSTRUÇÕES E SERVIÇOS LTDA-ME
 CNPJ: 18.166.662/0001-00 NIRE: 21200825043
 Endereço: RUA 21 DE ABRIL, 215 CIDADE NOVA, JOAO LISBOA - MA, CEP: 65922-000
 Balanço de Resultado Econômico de 01/01/2020 até 31/12/2020

Folha: 6

| Descrição | Classificação | Exercício Atual |
|---|---------------|------------------------|
| DEMONSTRAÇÃO DE RESULTADO | | |
| RESULTADO OPERACIONAL | | |
| RECEITA OPERACIONAL BRUTA | | |
| VENDAS | | |
| Venda de Mercadorias | 3.1.1.1.0001 | 1.081.892,15C |
| =VENDAS | | **1.081.892,15C |
| =RECEITA OPERACIONAL BRUTA | | **1.081.892,15C |
| DEDUÇÕES DAS VENDAS | | |
| IMPOSTOS S/ VENDAS | | |
| Simple Nacional | 3.1.2.1.0001 | 125.219,37D |
| ICMS | 3.1.2.1.0002 | 13.101,18D |
| =IMPOSTOS S/ VENDAS | | ****138.320,55D |
| OUTRAS DEDUÇÕES | | |
| Descontos Concedidos | 3.1.2.2.0001 | 17.348,25D |
| Revoluções | 3.1.2.2.0002 | 22.288,61D |
| Quebras e Avarias | 3.1.2.2.0003 | 5.502,90D |
| =OUTRAS DEDUÇÕES | | *****45.139,76D |
| =DEDUÇÕES DAS VENDAS | | ****183.460,31D |
| =Total - RESULTADO OPERACIONAL | | ****898.431,84C |
| =Total - DEMONSTRAÇÃO DE RESULTADO | | ****898.431,84C |
| CUSTOS E DESPESAS | | |
| CUSTOS | | |
| CUSTO OPERACIONAL | | |
| CUSTO DA VENDA DE MERCADORIAS | | |
| Custo das Mercadorias Vendidas | 4.1.1.1.0001 | 552.932,64D |
| =CUSTO DA VENDA DE MERCADORIAS | | ****552.932,64D |

ANTONIO FRANCISCO BARROS DO NASCIMENTO
 Administrador
 CPF: 88354385353

JOSE DE JESUS MARQUES
 Contador
 CPF: 215.432.323-53 CRC: 5635

CONSTRUMAIS - CONSTRUÇÕES E SERVIÇOS LTDA-ME
 CNPJ: 18.166.662/0001-00 NIRE: 21200825043
 Endereço: RUA 21 DE ABRIL, 215 CIDADE NOVA, JOAO LISBOA - MA, CEP: 65922-000
 Balanço de Resultado Econômico de 01/01/2020 até 31/12/2020

Folha: 7

| Descrição | Classificação | Exercício Atual |
|--|---------------|------------------------|
| =CUSTO OPERACIONAL | | ****552.932,64D |
| =Total - CUSTOS | | ****552.932,64D |
| DESPESAS | | |
| DESPESAS OPERACIONAIS | | |
| DESPESAS COM PESSOAL | | |
| Salários e Ordenados | 4.3.1.1.0001 | 17.561,92D |
| Férias | 4.3.1.1.0002 | 13.835,21D |
| 13º Salário | 4.3.1.1.0003 | 10.584,81D |
| FGTS | 4.3.1.1.0005 | 4.628,81D |
| Rescisão | 4.3.1.1.0013 | 2.232,96D |
| =DESPESAS COM PESSOAL | | ****48.843,71D |
| =DESPESAS OPERACIONAIS | | ****48.843,71D |
| DESPESAS GERAIS | | |
| DESPESAS OPERACIONAIS | | |
| Ferramentas de Curta Duração | 4.3.2.1.0015 | 1.434,35D |
| E.P.I | 4.3.2.1.0016 | 730,11D |
| Serviços Prestados p/ Terceiros PJ | 4.3.2.1.0017 | 6.564,93D |
| Peças e Acessórios p/ Veículos, Maq e Equipamentos | 4.3.2.1.0018 | 553,78D |
| Despesas com Informática | 4.3.2.1.0019 | 2.102,91D |
| Telefones, Fax e Internet | 4.3.2.1.0021 | 1.216,42D |
| =DESPESAS OPERACIONAIS | | ****12.602,50D |
| DESPESAS FINANCEIRAS | | |
| Tarifas, Comissões e Despesas Bancárias | 4.3.2.3.0001 | 3.364,06D |
| =DESPESAS FINANCEIRAS | | *****3.364,06D |
| DESPESAS TRIBUTARIAS | | |

ANTONIO FRANCISCO BARROS DO NASCIMENTO
 Administrador
 CPF: 88354385353

JOSE DE JESUS MARQUES
 Contador
 CPF: 215.432.323-53 CRC: 5635

CONSTRUMAIS - CONSTRUÇOES E SERVICOS LTDA-ME

CNPJ: 18.166.662/0001-00 NIRE: 21200825043

Endereço: RUA 21 DE ABRIL, 215 CIDADE NOVA, JOAO LISBOA - MA, CEP: 65922-000

Balanco de Resultado Econômico de 01/01/2020 até 31/12/2020

Folha: 8

| Descrição | Classificação | Exercicio Atual |
|-----------------------------------|---------------|-------------------------|
| Impostos e Taxas Diversas | 4.3.2.4.0001 | 5.812,06D |
| =DESPESAS TRIBUTARIAS | | *****5.812,06D |
| =DESPESAS GERAIS | | *****21.778,62D |
| =Total - DESPESAS | | *****70.622,33D |
| =Total - CUSTOS E DESPESAS | | *****623.554,97D |

RESULTADO DO EXERCÍCIO

RECEITAS-----> 898.431,84C

DESPESAS + APURAÇÃO-----> 623.554,97D

LUCRO LÍQUIDO DO EXERCÍCIO: *****274.876,87

***** (XXXXX) *****

ANTONIO FRANCISCO BARROS DO NASCIMENTO
Administrador
CPF: 88354385353

JOSE DF JESUS MARQUES
Contador
CPF: 215.432.323-53 CRC: 5635

SEMAD - ANAJATUBA
FOLHA 3670
RÚBRICA

CONSTRUMAIS - CONSTRUÇOES E SERVICOS LTDA-ME

CNPJ: 18.166.662/0001-00 Nire:21200825043

Endereço: RUA 21 DE ABRIL, 215 CIDADE NOVA, JOAO LISBOA - MA, CEP: 65922-000

Demonstração do Resultado do Exercício em 31/12/2020

Folha: 9

IMPORTA A PRESENTE DEMONSTRAÇÃO DE RESULTADO COM LUCRO DE 274.876,87 (DUZENTOS E SETENTA E QUATRO MIL, OITOCENTOS E SETENTA E SEIS Reais E OITENTA E SETE CENTAVOS) DE ACORDO COM A DOCUMENTAÇÃO QUE NOS FOI APRESENTADA.

JOÃO LISBOA, 31 DE DEZEMBRO DE 2020

ANTONIO FRANCISCO BARROS DO NASCIMENTO

Administrador

CPF: 88354385353

JOSE DE JESUS MARQUES

CONTADOR

CPF: 215.432.323-53 CRC: 5635

CONSTRUMAIS - CONSTRUCOES E SERVICOS LTDA-ME

CNPJ: 18.166.662/0001-00 NIRE: 21200825043
 Endereço: RUA 21 DE ABRIL, 215 CIDADE NOVA, JOAO LISBOA - MA, CEP: 65922-000
 Análise Econômica e Financeira de 01/01/2020 até 31/12/2020

Folha: 10

Solvência Geral

| | | |
|---|--------------|--------|
| Ativo | 2.613.102,21 | |
| <hr/> | | |
| Passivo Circulante + Passivo não Circulante (Obrigações a LP) | 1.056.568,52 | = 2,47 |

Quanto maior, melhor. O investimento total equivale a 247 % do capital de terceiros.

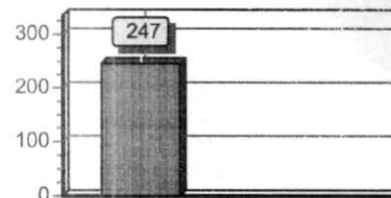

Liquidez Geral

| | | |
|---|--------------|--------|
| Ativo Circulante + Ativo Realizável a LP | 2.069.090,52 | |
| <hr/> | | |
| Passivo Circulante + Passivo Não-Circulante (Obrigações a LP) | 1.056.568,52 | = 1,96 |

Quanto maior, melhor. A empresa possui R\$1,96 de ativo Circulante e ativo realizável a longo prazo para cada R\$1,00 de dívida total.

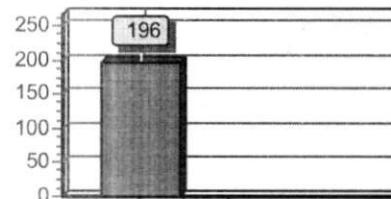

Liquidez Corrente

| | | |
|--------------------|--------------|--------|
| Ativo Circulante | 2.069.090,52 | |
| <hr/> | | |
| Passivo Circulante | 1.015.215,41 | = 2,04 |

Quanto maior, melhor. A empresa possui R\$2,04 de ativo circulante para cada R\$1,00 de dívida de curto prazo.

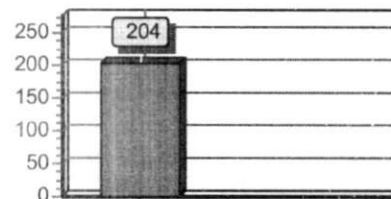

Sob as penas da lei, declaramos que as informações aqui contidas são verdadeiras e nos responsabilizamos por todas elas de acordo com a documentação que nos foi apresentada.

João Lisboa, 31 de dezembro de 2020.

ANTONIO FRANCISCO BARROS DO NASCIMENTO
 Administrador
 CPF: 88354385353

JOSE DE JESUS MARQUES
 Contador
 CPF:215.432.323-53 CRC: 5635



MINISTÉRIO DA ECONOMIA

Secretaria Especial de Desburocratização, Gestão e Governo Digital

Secretaria de Governo Digital

Departamento Nacional de Registro Empresarial e Integração

SEMAD - ANAJATUBA
FOLHA 3673
RÚBRICA

SEMAD - ANAJATUBA
FOLHA 3673
RÚBRICA

Página 11 de 11

ASSINATURA ELETRÔNICA

Certificamos que o ato da empresa CONSTRUMAIS - CONSTRUÇOES E SERVICOS LTDA-ME consta assinado digitalmente por:

| IDENTIFICAÇÃO DO(S) ASSINANTE(S) | |
|----------------------------------|--|
| CPF | Nome |
| 21543232353 | JOSE DE JESUS MARQUES |
| 88354385353 | ANTONIO FRANCISCO BARROS DO NASCIMENTO |

CERTIFICO O REGISTRO EM 01/02/2021 19:09 SOB Nº 20210145536.
PROTOCOLO: 210145536 DE 01/02/2021.
CÓDIGO DE VERIFICAÇÃO: 12100682250. CNPJ DA SEDE: 18166662000100.
NIRE: 21200825043. COM EFEITOS DO REGISTRO EM: 01/02/2021.
CONSTRUMAIS - CONSTRUÇOES E SERVICOS LTDA-ME

JUCEMA

LÍLIAN THERESA RODRIGUES MENDONÇA
SECRETÁRIA-GERAL
www.empresafacil.ma.gov.br

A validade deste documento, se impresso, fica sujeito à comprovação de sua autenticidade nos respectivos portais, informando seus respectivos códigos de verificação.