



PREFEITURA MUNICIPAL DE ANAJATUBA
Rua Benedito Leite, 868, Centro, CEP: 65.490.000, Anajatuba – MA
CNPJ: 06.002.372/0001-33

JUNTADA DE DOCUMENTOS DE HABILITAÇÃO

Junto aos autos do Processo Licitatório nº 002/2021, na modalidade CONCORRÊNCIA, os documentos de HABILITAÇÃO da empresa **METROPOLITAN CONSTRUÇÕES E LOCAÇÕES**, CNPJ nº **20.727.193/0001-94** apresentados para o presente certame.

Anajatuba/MA, em 10 de março de 2022.

Naiara Barbosa Pereira

NAIARA BARBOSA PEREIRA

Presidente da CPL
Portaria nº 003/2022

METROPOLITAN CONSTRUÇÕES E LOCAÇÕES EIRELI
CNPJ/MF Nº. 20.727.193/0001-94
Rua sessenta e seis, 05, sala 11, vinhais, São Luís - MA

À
Comissão Permanente de Licitação – CPL.
Prefeitura Municipal de ANAJATUBA/MA.
**ENVELOPE Nº 01 – DOCUMENTOS DE
HABILITAÇÃO.**
CONCORRÊNCIA SRP Nº 002/2021



METROPOLITAN
CONSTRUÇÕES E LOCAÇÕES EIRELI

SEMAD - ANAJATUBA
FOLHA 2113
RÚBRICA J

DOCUMENTOS DE HABILITAÇÃO

[Handwritten signatures and marks]

B

revisão

X

M W

REPÚBLICA FEDERATIVA DO BRASIL
MINISTÉRIO DAS CIDADES
DEPARTAMENTO NACIONAL DE TRÂNSITO
CARTEIRA NACIONAL DE HABILITAÇÃO

MA

NOME
LUCAS SAMIR COSTA MOTA

DOC. IDENTIDADE.ORG EMISSOR/UF
0391808920109 SSP MA

CPF
057.750.713-36

DATA NASCIMENTO
10/07/1997

FILIAÇÃO
ESTENIO DA FONSECA MOTA
ANTONIA COSTA MOTA

PERMISSÃO ACC CAT. HAB.
B B

Nº REGISTRO
06953686404

VALIDADE
01/08/2022

1ª HABILITAÇÃO
17/11/2017

OBSERVAÇÕES
EAR

Lucas Samir Costa Mota
ASSINATURA DO PORTADOR

LOCAL
SAO LUIS, MA

DATA EMISSÃO
21/11/2016

ASSINADO DIGITALMENTE
DEPARTAMENTO ESTADUAL DE TRÂNSITO

18093122258
MA039266494

MARANHÃO

DENATRAN CONTRAN

VALIDA EM TODO O TERRITÓRIO NACIONAL
1731620633

QR-CODE



Documento assinado com certificado digital em conformidade com a Medida Provisória nº 2200-2/2001. Sua validade poderá ser confirmada por meio da comparação deste arquivo digital com o arquivo de assinatura (.p7s) no endereço: < <http://www.serpro.gov.br/assinador-digital> >.

SERPRO / DENATRAN

[Handwritten signatures and marks]

memoria

02/155

NEY BARBOSA BARROS, brasileiro, solteiro, natural de Benedito Leite-MA, data de nascimento 19.06.1975, empresário, portador do RG nº 41662095-7 SSP-MA e CPF nº 748.411.493-68, residente e domiciliado na Rua Piçarra, nº 25, Centro, São Domingos do Azeitão-MA, Cep 65888-000; **CARLOS EDUARDO BARBOSA DE BARROS**, brasileiro, solteiro, natural de Benedito Leite-MA, data de nascimento 12.01.1984, empresário, portador do RG nº 17335742001-1 GEJUSP-MA e CPF nº 988.689.853-49, residente e domiciliado na Rua Piçarra, nº 25, Centro, São Domingos do Azeitão-MA, Cep 65888-000, únicos sócios da sociedade limitada **CONSTRUTORA N B LTDA**, estabelecida na Rua Piçarra, nº 25, Centro, São Domingos do Azeitão-MA, Cep 65888-000, devidamente registrada na JUCEMA sob NIRE nº 21200870847 em 25.07.2014 e inscrita no CNPJ sob nº 20.727.193/0001-94, resolvem alterar e transformar a Sociedade Limitada para EMPRESA INDIVIDUAL DE RESPONSABILIDADE LIMITADA- EIRELI, a qual regerá doravante, pela presente transformação e ATO CONSTITUTIVO com fulcro nos artigos 1.035 e 980-A da Lei 10.406/02 e em conformidade com a Lei 12.441/2011 e IN 35/2017-DREI.

CLÁUSULA PRIMEIRA: E admitido na sociedade o Sr. **LUCAS SAMIR COSTA MOTA**, brasileiro, solteiro, natural de Santa Luzia-MA, data de nascimento 10.07.1997, empresário, portador do RG nº 039180892010-9 SSP-MA e CPF nº 057.750.713-36, residente e domiciliado na Alameda E, S/N, Apto. 510, Torre Jardim, Cond. Brisas Life, Quitandinha, São Luis-MA, Cep 65070-628.

CLÁUSULA SEGUNDA: Retira-se da sociedade o sócio **NEY BARBOSA BARROS**, que neste ato cede e transfere o total de suas quotas de 75.000 (setenta e cinco mil), no valor R\$ 1,00 (hum real) cada, totalizando R\$ 75.000,00 (setenta e cinco mil reais), para o sócio **LUCAS SAMIR COSTA MOTA**, acima qualificado, dando plena geral e irrevogável quitação, não tendo mais nada a reclamar em juízo ou fora dele.

CLÁUSULA TERCEIRA: Retira-se da sociedade o sócio **CARLOS EDUARDO BARBOSA DE BARROS**, que neste ato cede e transfere o total de suas quotas de 25.000 (vinte e cinco mil), no valor de R\$ 1,00 (hum real) cada, totalizando R\$ 25.000,00 (vinte e cinco mil reais), para o sócio **LUCAS SAMIR COSTA MOTA**, acima qualificado, dando plena geral e irrevogável quitação, não tendo mais nada a reclamar em juízo ou fora dele.

CLÁUSULA QUARTA: Fica transformada esta sociedade em EMPRESA INDIVIDUAL DE RESPONSABILIDADE LIMITADA - EIRELI, sob o nome empresarial **METROPOLITAN CONSTRUÇÕES E LOCAÇÕES EIRELI**, com sub-rogação de todos os direitos e obrigações pertinentes.

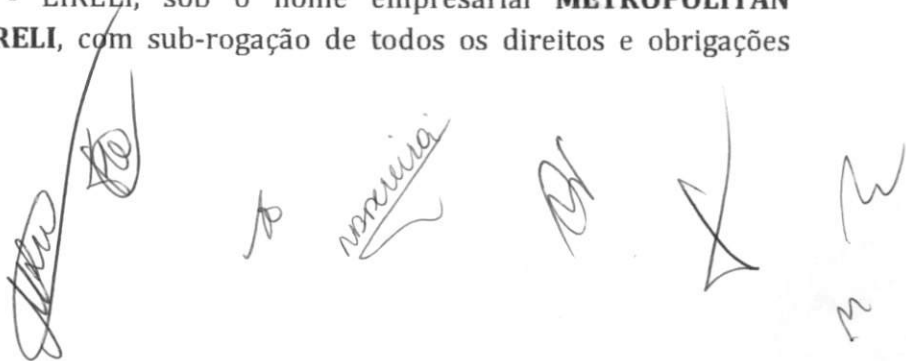

ALTERAÇÃO E TRANSFORMAÇÃO DE SOCIEDADE LIMITADA PARA Página 2 de 6
EMPRESA INDIVIDUAL DE RESPONSABILIDADE LIMITADA - EIRELI
METROPOLITAN CONSTRUÇÕES E LOCAÇÕES EIRELI

SEMAD - ANAJATUBA
FOLHA 2116
RÚBRICA F

CLÁUSULA QUINTA: O endereço passa a ser na Rua Sessenta e Seis, nº 05, Sala 11, Vinhais, São Luis, Estado do Maranhão, Cep 65074-520.

CLÁUSULA SEXTA: Fica alterado o capital da empresa para R\$ 500.000,00 (quinhentos mil reais), sendo R\$ 100.000,00 (cem mil reais) proveniente do acervo da sociedade e R\$ 400.000,00 (quatrocentos mil reais) integralizados neste ato, em moeda corrente do país pelo sócio **LUCAS SAMIR COSTA MOTA**.

CLÁUSULA SÉTIMA: O objeto social passa a ser: construção de edifícios; coleta de resíduos não-perigosos; coleta de resíduos perigosos; atividades relacionadas a esgoto, exceto gestão de redes; tratamento e disposição de resíduos não-perigosos; tratamento e disposição de resíduos perigosos; recuperação de sucatas de alumínio; recuperação de materiais metálicos, exceto alumínio; recuperação de materiais plásticos; usina de compostagem; descontaminação e outros serviços de gestão de resíduos; construção de rodovias e ferrovias; pintura para sinalização em pistas rodoviárias e aeroportos; construção de obras-de-arte especiais; obras de urbanização - ruas, praças e calçadas; construção de barragens e represas para geração de energia elétrica; construção de estações e redes de distribuição de energia elétrica; manutenção de redes de distribuição de energia elétrica; construção de redes de abastecimento de água, coleta de esgoto e construções correlatas, exceto obras de irrigação; obras de irrigação; obras portuárias, marítimas e fluviais; montagem de estruturas metálicas; construção de instalações esportivas e recreativas; obras de açude; demolição de edifícios e outras estruturas; perfurações e sondagens; obras de terraplenagem; instalação e manutenção elétrica; instalações hidráulicas, sanitárias e de gás; serviços de pintura de edifícios em geral; obras de fundações; obras de alvenaria; serviços de operação e fornecimento de equipamentos para transporte e elevação de cargas e pessoas para uso em obras; perfuração e construção de poços de água; locação de automóveis com motorista; transporte escolar; transporte rodoviário de produtos perigosos; carga e descarga; serviços de engenharia; serviços de cartografia, topografia e geodésia; serviços de desenho técnico relacionados à arquitetura e engenharia; locação de automóveis sem condutor; locação de caminhões, caçambas e ônibus; aluguel de máquinas e equipamentos para construção sem operador, exceto andaimes; locação de mão de obra temporária; serviços combinados para apoio a edifícios, exceto condomínios prediais; atividades de limpeza em ruas, praças e calçadas; atividades paisagísticas; atividades de jardins botânicos, zoológicos, parques nacionais, reservas ecológicas e áreas de proteção ambiental.

Parágrafo Único: A responsabilidade técnica da empresa fica a cargo de profissionais devidamente habilitados no órgão competente.

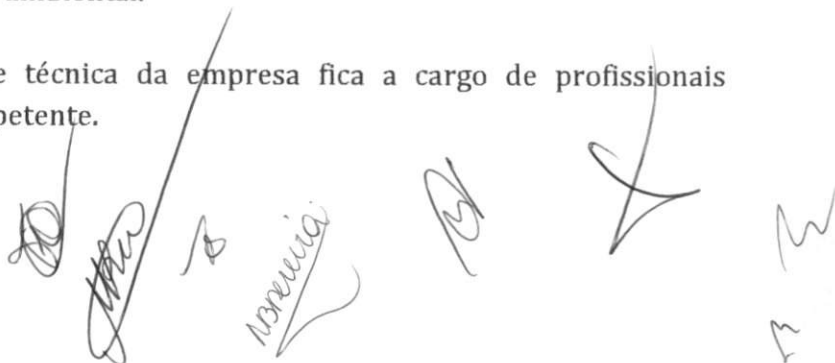
A collection of handwritten signatures and initials in black ink, including a large signature on the left, several smaller initials, and a signature that appears to say 'Noreuça'.

Página 3 de 6

**ALTERAÇÃO E TRANSFORMAÇÃO DE SOCIEDADE LIMITADA PARA
EMPRESA INDIVIDUAL DE RESPONSABILIDADE LIMITADA – EIRELI
METROPOLITAN CONSTRUÇÕES E LOCAÇÕES EIRELI**

SEMAD - ANAJATUBA
FOLHA 217
RÚBRICA f

CLÁUSULA OITAVA: Declara o titular da EIRELI, para os devidos fins e efeitos de direito, que o mesmo não participa de nenhuma outra pessoa jurídica dessa modalidade.

CLÁUSULA NONA: A empresa será administrada pelo titular **LUCAS SAMIR COSTA MOTA**, a quem caberá dentre outras atribuições, a representação ativa e passiva, judicial e extrajudicial desta EIRELI, sendo a responsabilidade do titular, limitado ao capital integralizado.

CLÁUSULA DÉCIMA: O administrador declara, sob as penas da lei, que não está impedido de exercer a administração da empresa, por lei especial, ou em virtude de condenação criminal, ou por se encontrar sob os efeitos dela, a pena que vede, ainda que temporariamente, o acesso a cargos públicos; ou por crime falimentar, de prevaricação, peita ou suborno, concussão, peculato, ou contra a economia popular, contra o sistema financeiro nacional, contra normas de defesa da concorrência, contra as relações de consumo, fé pública, ou a propriedade.

Para tanto, firma em ato contínuo, Ato Constitutivo de Empresa Individual de Responsabilidade Limitada – EIRELI.

**ATO CONSTITUTIVO DE EMPRESA INDIVIDUAL DE RESPONSABILIDADE
LIMITADA POR TRANSFORMAÇÃO DE SOCIEDADE LIMITADA**

LUCAS SAMIR COSTA MOTA, brasileiro, solteiro, natural de Benedito Leite-MA, data de nascimento 10.07.1997, empresário, portador do RG nº 039180892010-9 SSP-MA e CPF nº 057.750.713-36, residente e domiciliado na Alameda E, S/N, Apto. 510, Torre Jardim, Cond. Brisas Life, Quitandinha, São Luis-MA, Cep 65070-628, constitui uma Empresa Individual de Responsabilidade Limitada, sob as seguintes cláusulas:

CLÁUSULA PRIMEIRA: A empresa girará sob o nome empresarial **METROPOLITAN CONSTRUÇÕES E LOCAÇÕES EIRELI**, com inscrição no CNPJ sob nº 20.727.193/0001-94 podendo, a qualquer tempo, a critério de seu titular, abrir ou fechar filiais, em qualquer parte do território nacional.

CLÁUSULA SEGUNDA: A empresa terá sede na Rua Sessenta e Seis, nº 05, Sala 11, Vinhais, São Luis, Estado do Maranhão, Cep 65074-520.

CLÁUSULA TERCEIRA: O objeto da empresa será construção de edifícios; coleta de resíduos não-perigosos; coleta de resíduos perigosos; atividades relacionadas a esgoto, exceto gestão de redes; tratamento e disposição de resíduos não-perigosos; tratamento e disposição de resíduos perigosos; recuperação de sucatas de alumínio; recuperação de materiais metálicos,

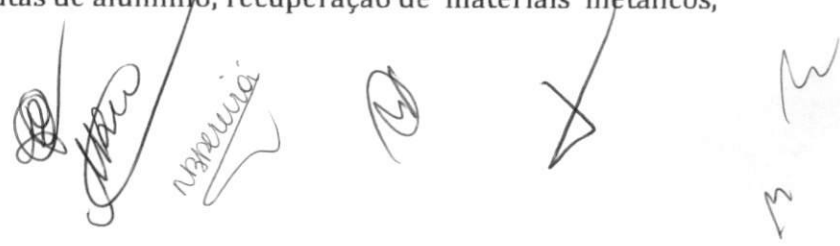

03/155

**ALTERAÇÃO E TRANSFORMAÇÃO DE SOCIEDADE LIMITADA PARA
EMPRESA INDIVIDUAL DE RESPONSABILIDADE LIMITADA - EIRELI
METROPOLITAN CONSTRUÇÕES E LOCAÇÕES EIRELI**

Página 4 de 6

SEMAD - ANAJATUBA
FOLHA 2118
RÚBRICA [assinatura]

exceto alumínio; recuperação de materiais plásticos; usina de compostagem; descontaminação e outros serviços de gestão de resíduos; construção de rodovias e ferrovias; pintura para sinalização em pistas rodoviárias e aeroportos; construção de obras-de-arte especiais; obras de urbanização - ruas, praças e calçadas; construção de barragens e represas para geração de energia elétrica; construção de estações e redes de distribuição de energia elétrica; manutenção de redes de distribuição de energia elétrica; construção de redes de abastecimento de água, coleta de esgoto e construções correlatas, exceto obras de irrigação; obras de irrigação; obras portuárias, marítimas e fluviais; montagem de estruturas metálicas; construção de instalações esportivas e recreativas; obras de açude; demolição de edifícios e outras estruturas; perfurações e sondagens; obras de terraplenagem; instalação e manutenção elétrica; instalações hidráulicas, sanitárias e de gás; serviços de pintura de edifícios em geral; obras de fundações; obras de alvenaria; serviços de operação e fornecimento de equipamentos para transporte e elevação de cargas e pessoas para uso em obras; perfuração e construção de poços de água; locação de automóveis com motorista; transporte escolar; transporte rodoviário de produtos perigosos; carga e descarga; serviços de engenharia; serviços de cartografia, topografia e geodésia; serviços de desenho técnico relacionados à arquitetura e engenharia; locação de automóveis sem condutor; locação de caminhões, caçambas e ônibus; aluguel de máquinas e equipamentos para construção sem operador, exceto andaimes; locação de mão de obra temporária; serviços combinados para apoio a edifícios, exceto condomínios prediais; atividades de limpeza em ruas, praças e calçadas; atividades paisagísticas; atividades de jardins botânicos, zoológicos, parques nacionais, reservas ecológicas e áreas de proteção ambiental.

Parágrafo Único: A responsabilidade técnica da empresa fica a cargo de profissionais devidamente habilitados no órgão competente.

CLÁUSULA QUARTA: O capital social será de R\$ 500.000,00 (quinhentos mil reais), já totalmente integralizado em moeda corrente do País.

CLÁUSULA QUINTA: A empresa iniciou suas atividades em 12.07.2014 e o seu prazo de duração é indeterminado. É garantida a continuidade da pessoa Jurídica diante do impedimento por força maior ou impedimento temporário ou permanente do titular, podendo a empresa ser alterada para atender uma nova situação.

CLÁUSULA SEXTA: O exercício social coincidirá com o ano civil. Ao término de cada exercício, o administrador prestará contas justificadas de sua administração, procedendo à elaboração das demonstrações financeiras, cabendo ao titular, os lucros ou perdas apurados.

[Assinaturas manuscritas]

**ALTERAÇÃO E TRANSFORMAÇÃO DE SOCIEDADE LIMITADA PARA
EMPRESA INDIVIDUAL DE RESPONSABILIDADE LIMITADA – EIRELI
METROPOLITAN CONSTRUÇÕES E LOCAÇÕES EIRELI**

Página 5 de 6

SEMAD - ANAJATUBA
FOLHA 2119
RÚBRICA

CLÁUSULA SÉTIMA: Declara o titular da EIRELI, para os devidos fins e efeitos de direito, que o mesmo não participa de nenhuma outra pessoa jurídica dessa modalidade.

CLÁUSULA OITAVA: A empresa será administrada pelo titular **LUCAS SAMIR COSTA MOTA**, a quem caberá dentre outras atribuições, a representação ativa e passiva, judicial e extrajudicial desta EIRELI, sendo a responsabilidade do titular, limitado ao capital integralizado.

CLÁUSULA NONA: Fica eleito o foro da cidade de São Luís-MA, para o exercício e o cumprimento dos direitos e obrigações resultantes deste ATO CONSTITUTIVO.

CLÁUSULA DÉCIMA: O administrador declara, sob as penas da lei, que não está impedido de exercer a administração da empresa, por lei especial, ou em virtude de condenação criminal, ou por se encontrar sob os efeitos dela, a pena que vede, ainda que temporariamente, o acesso a cargos públicos; ou por crime falimentar, de prevaricação, peita ou suborno, concussão, peculato, ou contra a economia popular, contra o sistema financeiro nacional, contra normas de defesa da concorrência, contra as relações de consumo, fé pública, ou a propriedade.

E, por estarem assim justos e contratados, assinam o presente instrumento de alteração contratual.

São Luis-MA, 16 de setembro de 2019.





MINISTÉRIO DA ECONOMIA
Secretaria Especial de Desburocratização, Gestão e Governo Digital
Secretaria de Governo Digital
Departamento Nacional de Registro Empresarial e Integração

ASSINATURA ELETRÔNICA

Certificamos que o ato da empresa METROPOLITAN CONSTRUÇÕES E LOCAÇÕES EIRELI consta assinado digitalmente por:

Identificação do(s) Assinante(s)	
CPF/CNPJ	Nome
05775071336	LUCAS SAMIR COSTA MOTA
74841149368	NEY BARBOSA BARROS
98868985349	CARLOS EDUARDO BARBOSA DE BARROS

CERTIFICO O REGISTRO EM 02/12/2019 17:49 SOB N° 21600133173.
PROTOCOLO: 191227790 DE 02/12/2019. CÓDIGO DE VERIFICAÇÃO:
11905539790. NIRE: 21600133173.
METROPOLITAN CONSTRUÇÕES E LOCAÇÕES EIRELI

JUCEMA

Lilian Theresa Rodrigues Mendonça
SECRETÁRIA-GERAL
SÃO LUÍS, 02/12/2019
www.empresafacil.ma.gov.br

08/155

Ministério do Desenvolvimento, Indústria e Comércio Exterior
Secretaria de Comércio e Serviços
Departamento Nacional de Registro do Comércio
JUNTA COMERCIAL DO ESTADO DO RIO GRANDE DO SUL



DECLARAÇÃO DE ENQUADRAMENTO DE EPP

Ilmo. Sr. Presidente da Junta Comercial do Estado Do Maranhão

A Sociedade CONSTRUTORA N B LTDA, com sede na Rua Piçarra n.º 25, centro, São Domingos do Azeltão - Ma, CEP 65.888-000, requer a Vossa Senhoria o arquivamento do presente instrumento e declara, sob as penas da Lei, que se enquadra na condição de EMPRESA DE PEQUENO PORTE, nos termos da Lei Complementar nº 123, de 14/12/2006.

Código do ato: 316.
Descrição do Ato: ENQUADRAMENTO DE EMPRESA DE PEQUENO PORTE - EPP

SÃO LUÍS - MA, 12 DE JULHO DE 2014

TABELONATO



TABELONATO

Nei Barbosa Barros *Carlos Eduardo Barbosa de Barros*

NEY BARBOSA BARROS
SOCIO - ADMINISTRADOR

CARLOS EDUARDO BARBOSA DE BARROS
SÓCIO

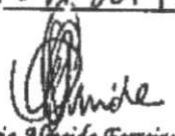
Para uso exclusivo da Junta Comercial:

<p>DEFERIDO EM 25/07/2014</p>  <p>Célia Maria Almeida Ferreira Juizadora Singular do Registro Mercantil - Mat. 0232 / JUCEMA</p>	<p>Etiqueta de registro</p> 
---	---

6º TABELONATO DE NOTAS DE SÃO LUÍS
PEDRO MENDES DE CARVALHO, 1233 - BARRIO (Av. Juscelino de Kubitschek, 611 - apt 11 - Cidade Centro - São Luís - MA - CEP 65131-110 - Telefone: (98) 3013-6000 - www.tabelonatosul.ma.gov.br

Reconheço por autenticidade as firmas de: NEY BARBOSA BARROS e CARLOS EDUARDO BARBOSA DE BARROS

Emol: R\$ 5,64 FERC: R\$ 0,20 FERJ: R\$ 0,76 Total: R\$ 6,60
Osu fe. Em testemunho da verdade.
São Luís-MA 21/07/2014 10:42

Ronaldo Lopes dos Santos - Substituto

SELO DE AUTENTICIDADE
Reconhecimento de Firma
000023098413



14/049523-1

JUNTA COMERCIAL DO ESTADO DO MARANHÃO

Reconheço por autenticidade as firmas de: NEY BARBOSA BARROS e CARLOS EDUARDO BARBOSA DE BARROS

Emol: R\$ 5,64 FERC: R\$ 0,20 FERJ: R\$ 0,76 Total: R\$ 6,60
Osu fe. Em testemunho da verdade.
São Luís-MA 21/07/2014 10:42

AM3000

41 70 85



Junta Comercial do Estado do Maranhão

Certifico o Registro em 25/07/2014 Sob N° 20140495231

Protocolo : 140485231 de 22/07/2014 NIRE: 21200870847

CONSTRUTORA N B LTDA

Chancela : 5EB10DBAAD54034076AD4FB227E582F02547B05F

São Luís, 29/07/2014

CLEDINICE BASTOS DA FONSECA

Secretário(a) Geral

Handwritten notes and stamps in the lower right area.

Handwritten signatures and initials: A, B, C, D, E, F, G, H, I, J, K, L, M, N, O, P, Q, R, S, T, U, V, W, X, Y, Z.

JUCEMA

JUCEMA

CONTRATO SOCIAL DE CONSTITUIÇÃO DE SOCIEDADE EMPRESÁRIA

Nome Empresarial: **CONSTRUTORA N B LTDA.**

NEY BARBOSA BARROS, brasileiro, natural de Benedito Leite – MA, solteiro, nascido no dia 19/06/1975, empresário, portador do CPF n.º 748.411.493-68, Carteira de Identidade n.º 41662095-7 - SSP – MA, emitida no dia 29.03.2010, residente e domiciliado na Rua Piçarra, n.º 25, Centro, São Domingos do Azeitão – MA, CEP 65.888-000, e **CARLOS EDUARDO BARBOSA DE BARROS**, brasileiro, natural de Benedito Leite – MA, solteiro, nascido no dia 12/01/1984, empresário, portador do CPF n.º 988.689.853-49, Carteira de Identidade n.º 17335742001-1 GEJUSP – MA, emitida no dia 27/05/2001, residente e domiciliado na cidade de São Domingos do Azeitão – Ma, na Rua Piçarra, n.º 25, Centro, CEP 65.888-000, passando a constituir o tipo jurídico sociedade limitada, a qual se regerá, doravante, pelo presente CONTRATO SOCIAL ao qual se obrigam mutuamente todos os sócios:

1ª A sociedade girará sob o nome empresarial **CONSTRUTORA N B LTDA.**, e terá sede e domicílio na Rua Piçarra, n.º 25, Centro, São Domingos do Azeitão – MA, CEP 65.888-000. (art. 997, II, CC/2002)

2ª O capital social será R\$ 100.000,00 (cem mil reais) dividido em 100.000 (cem mil) quotas de valor nominal de R\$ 1,00 (hum real) cada uma, integralizadas pelos sócios neste ato em moeda corrente do País e que ficou assim distribuído:

NEY BARBOSA BARROS....n.º de quotas 75.000 (setenta e cinco mil quotas), de R\$ 1,00 (hum real) cada uma totalizando R\$ 75.000,00 (setenta e cinco mil reais).

CARLOS EDUARDO BARBOSA DE BARROS.....n.º de quotas 25.000 (vinte cinco mil quotas) de R\$ 1,00 (hum real) cada uma totalizando R\$ 25.000,00 (vinte cinco mil reais). (art. 997, III, CC/2002) (art. 1.055, CC/2002)

3ª O objeto será: Construção de Edifícios – Código 4120-4/00; Obras de terraplanagem – código 4313-4/00; Obras de urbanização – ruas praças e calçadas – código 4213-8/00; Construção de rodovias e ferrovias – código 4211-1/01; Outras obras de engenharia civil não especificadas anteriormente (abertura, ampliação, reforma e melhoramento de estradas vicinais) – código 4299-5-99; Outras obras de acabamento da construção (instalação de portas, janelas, grades e impermeabilização de pisos e paredes) – código 4330-4/99; Serviços de pintura de edifícios em geral – código 4330-4-04; Preparação de canteiro e limpeza de terreno – código 4311-8-02; Obras de alvenaria – código 4399-1/03; Perfuração e construção de poços de água – código 4399-1/05.

4ª A sociedade iniciará suas atividades em 12.07.2014 e seu prazo de duração é indeterminado. (art. 997, II, CC/2002)

AM304.

419025



Junta Comercial do Estado do Maranhão

Certifico o Registro em 25/07/2014 Sob N° 21200870847

Protocolo : 140495240 de 22/07/2014 NIRE: 21200870847

CONSTRUTORA N B LTDA

Chancela : 080C778320FFDA4AA89C6DBAF56621C4479247EE

São Luis, 29/07/2014

CLEDINICE BASTOS DA FONSECA

Secretário(a) Geral

[Handwritten signatures and initials]



5ª As quotas são indivisíveis e não poderão ser cedidas ou transferidas a terceiros sem o consentimento do outro sócio, a quem fica assegurado, em igualdade de condições e preço direito de preferência para a sua aquisição se postas à venda, formalizando, se realizada a cessão delas, a alteração contratual pertinente. (art. 1.056, art. 1.057, CC/2002)

6ª A responsabilidade de cada sócio é restrita ao valor de suas quotas, mas todos respondem solidariamente pela integralização do capital social. (art. 1.052, CC/2002)

7ª A administração da sociedade caberá ao sócio **NEY BARBOSA BARROS** com os poderes e atribuições de administrador autorizado o uso do nome empresarial isoladamente, vedado, no entanto, em atividades estranhas ao interesse social ou assumir obrigações seja em favor de qualquer dos quotistas ou de terceiros, bem como onerar ou alienar bens imóveis da sociedade, sem autorização do outro sócio. (artigos 997, VI; 1.013, 1.015, 1064, CC/2002)

8ª Ao término de cada exercício social, em 31 de dezembro, o administrador prestará contas justificadas de sua administração, procedendo à elaboração do inventário, do balanço patrimonial e do balanço de resultado econômico, cabendo aos sócios, na proporção de suas quotas, os lucros ou perdas apurados. (art. 1.065, CC/2002)

9ª Nos quatro meses seguintes ao término do exercício social, os sócios deliberarão sobre as contas e designarão administrador(es) quando for o caso. (arts. 1.071 e 1.072, § 2º e art. 1.078, CC/2002)

10 A sociedade poderá a qualquer tempo, abrir ou fechar filial ou outra dependência, mediante alteração contratual assinada por todos os sócios.

Parágrafo único – A sociedade poderá a qualquer momento contratar profissionais para responder pelas atividades técnicas executadas pela mesma.

11 Os sócios poderão de comum acordo, fixar uma retirada mensal, a título de "pro labore", observadas as disposições regulamentares pertinentes.

12 Falecendo ou interditado qualquer sócio, a sociedade continuará suas atividades com os herdeiros, sucessores e o incapaz. Não sendo possível ou inexistindo interesse destes ou do(s) sócio(s) remanescente(s), o valor de seus haveres será apurado e liquidado com base na situação patrimonial da sociedade, à data da resolução, verificada em balanço especialmente levantado.

Parágrafo único - O mesmo procedimento será adotado em outros casos em que a sociedade se resolva em relação a seu sócio. (art. 1.028 e art. 1.031, CC/2002)

13 O Administrador declara, sob as penas da lei, de que não está impedido de exercer a administração da sociedade, por lei especial, ou em virtude de condenação criminal, ou por se encontrar sob os efeitos dela, a pena que vede, ainda que temporariamente, o acesso a cargos públicos; ou por crime falimentar, de prevaricação, peita ou suborno, concussão, peculato, ou contra a economia popular, contra o sistema financeiro nacional,

ARIBDIL

41 70 35



Junta Comercial do Estado do Maranhão
Certifico o Registro em 25/07/2014 Sob N° 21200870847
Protocolo : 140495240 de 22/07/2014 NIRE: 21200870847
CONSTRUTORA N B LTDA
Chanceia : 080C778320FFDA4AAB9C6DBAF66621C4479247EE

São Luís, 29/07/2014

CLEDINICE BASTOS DA FONSECA
Secretário(a) Geral

[Handwritten signatures and initials]



contra normas de defesa da concorrência, contra as relações de consumo, fé pública, ou a propriedade. (art. 1.011, § 1º, CC/2002)



14 Ficá eleito o foro de São Domingos do Azeitão – Ma, para o exercício e o cumprimento dos direitos e obrigações resultantes deste contrato.

E por estarem assim justos e contratados assinam o presente instrumento em 03 (três) vias.



São Domingos do Azeitão – Ma, 12 de julho de 2014



aa) NEY BARBOSA BARROS aa) CARLOS EDUARDO BARBOSA DE BARROS
-NEY BARBOSA BARROS CARLOS EDUARDO BARBOSA DE BARROS

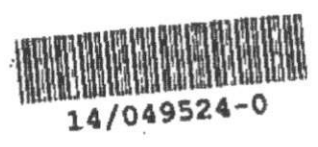

JUNTA COMERCIAL DO ESTADO DO MARANHÃO

6º TABELIONATO DE NOTAS DE SÃO LUÍS
Reconhecido por autenticidade as firmas de NEY BARBOSA BARROS e CARLOS EDUARDO BARBOSA DE BARROS
Emol: R\$ 5,84 FERC: R\$ 0,20 FERJ: R\$ 0,78 Total: R\$ 6,82
Doute Em testamento da verdade
São Luís-MA 21/07/2014 18:42
Ronaldo Lopes dos Santos - Substituto

SELO DE AUTENTICAÇÃO
Reconhecimento de Firma
000023098409
SELO DE AUTENTICAÇÃO
Reconhecimento de Firma
000023098409

Reconhecido por autenticidade as firmas de NEY BARBOSA BARROS e CARLOS EDUARDO BARBOSA DE BARROS
Emol: R\$ 5,84 FERC: R\$ 0,20 FERJ: R\$ 0,78 Total: R\$ 6,82
Doute Em testamento da verdade
São Luís-MA 21/07/2014 18:42
Ronaldo Lopes dos Santos - Substituto

Reconhecido por autenticidade as firmas de NEY BARBOSA BARROS e CARLOS EDUARDO BARBOSA DE BARROS
Emol: R\$ 5,84 FERC: R\$ 0,20 FERJ: R\$ 0,78 Total: R\$ 6,82
Doute Em testamento da verdade
São Luís-MA 21/07/2014 18:42
Ronaldo Lopes dos Santos - Substituto

Handwritten signatures and initials: *Wagner*, *W*, *M*



REPÚBLICA FEDERATIVA DO BRASIL
CADASTRO NACIONAL DA PESSOA JURÍDICA

NÚMERO DE INSCRIÇÃO 20.727.193/0001-94 MATRIZ	COMPROVANTE DE INSCRIÇÃO E DE SITUAÇÃO CADASTRAL	DATA DE ABERTURA 25/07/2014
NOME EMPRESARIAL METROPOLITAN CONSTRUCOES E LOCACOES EIRELI		
TÍTULO DO ESTABELECIMENTO (NOME DE FANTASIA) METROPOLITAN	PORTE EPP	
CÓDIGO E DESCRIÇÃO DA ATIVIDADE ECONÔMICA PRINCIPAL 41.20-4-00 - Construção de edifícios		
CÓDIGO E DESCRIÇÃO DAS ATIVIDADES ECONÔMICAS SECUNDÁRIAS 37.02-9-00 - Atividades relacionadas a esgoto, exceto a gestão de redes 38.11-4-00 - Coleta de resíduos não-perigosos 38.12-2-00 - Coleta de resíduos perigosos 38.21-1-00 - Tratamento e disposição de resíduos não-perigosos 38.22-0-00 - Tratamento e disposição de resíduos perigosos 38.31-9-01 - Recuperação de sucatas de alumínio 38.31-9-99 - Recuperação de materiais metálicos, exceto alumínio 38.32-7-00 - Recuperação de materiais plásticos 38.39-4-01 - Usinas de compostagem 39.00-5-00 - Descontaminação e outros serviços de gestão de resíduos 42.11-1-01 - Construção de rodovias e ferrovias 42.11-1-02 - Pintura para sinalização em pistas rodoviárias e aeroportos 42.12-0-00 - Construção de obras de arte especiais 42.13-8-00 - Obras de urbanização - ruas, praças e calçadas 42.21-9-01 - Construção de barragens e represas para geração de energia elétrica 42.21-9-02 - Construção de estações e redes de distribuição de energia elétrica 42.21-9-03 - Manutenção de redes de distribuição de energia elétrica 42.22-7-01 - Construção de redes de abastecimento de água, coleta de esgoto e construções correlatas, exceto obras de irrigação 42.22-7-02 - Obras de irrigação 42.91-0-00 - Obras portuárias, marítimas e fluviais		
CÓDIGO E DESCRIÇÃO DA NATUREZA JURÍDICA 230-5 - Empresa Individual de Responsabilidade Limitada (de Natureza Empresári		
LOGRADOURO R SESSENTA E SEIS	NÚMERO 05	COMPLEMENTO SALA 11
CEP 65.074-520	BAIRRO/DISTRITO VINHAIS	MUNICÍPIO SAO LUIS
UF MA	ENDEREÇO ELETRÔNICO METROPOLITANLOCACOES@GMAIL.COM	
TELEFONE (98) 8493-7738		
ENTE FEDERATIVO RESPONSÁVEL (EFR) *****		
SITUAÇÃO CADASTRAL ATIVA	DATA DA SITUAÇÃO CADASTRAL 25/07/2014	
MOTIVO DE SITUAÇÃO CADASTRAL		
SITUAÇÃO ESPECIAL *****	DATA DA SITUAÇÃO ESPECIAL *****	

Aprovado pela Instrução Normativa RFB nº 1.863, de 27 de dezembro de 2018.

Emitido no dia 03/02/2022 às 22:48:43 (data e hora de Brasília).

Página: 1/3



REPÚBLICA FEDERATIVA DO BRASIL
CADASTRO NACIONAL DA PESSOA JURÍDICA

NÚMERO DE INSCRIÇÃO 20.727.193/0001-94 MATRIZ	COMPROVANTE DE INSCRIÇÃO E DE SITUAÇÃO CADASTRAL	DATA DE ABERTURA 25/07/2014
---	---	--------------------------------

NOME EMPRESARIAL METROPOLITAN CONSTRUCOES E LOCACOES EIRELI

<p>CÓDIGO E DESCRIÇÃO DAS ATIVIDADES ECONÔMICAS SECUNDÁRIAS</p> <p>42.92-8-01 - Montagem de estruturas metálicas 42.99-5-01 - Construção de instalações esportivas e recreativas 42.99-5-99 - Outras obras de engenharia civil não especificadas anteriormente 43.11-8-01 - Demolição de edifícios e outras estruturas 43.12-6-00 - Perfurações e sondagens 43.13-4-00 - Obras de terraplenagem 43.21-5-00 - Instalação e manutenção elétrica 43.22-3-01 - Instalações hidráulicas, sanitárias e de gás 43.30-4-04 - Serviços de pintura de edifícios em geral 43.91-6-00 - Obras de fundações 43.99-1-03 - Obras de alvenaria 43.99-1-04 - Serviços de operação e fornecimento de equipamentos para transporte e elevação de cargas e pessoas para uso em obras 43.99-1-05 - Perfuração e construção de poços de água 49.23-0-02 - Serviço de transporte de passageiros - locação de automóveis com motorista 49.24-8-00 - Transporte escolar 49.30-2-03 - Transporte rodoviário de produtos perigosos 71.12-0-00 - Serviços de engenharia 71.19-7-01 - Serviços de cartografia, topografia e geodésia 71.19-7-03 - Serviços de desenho técnico relacionados à arquitetura e engenharia 77.11-0-00 - Locação de automóveis sem condutor</p>

<p>CÓDIGO E DESCRIÇÃO DA NATUREZA JURÍDICA</p> <p>230-5 - Empresa Individual de Responsabilidade Limitada (de Natureza Empresári</p>
--

LOGRADOURO R SESSENTA E SEIS	NÚMERO 05	COMPLEMENTO SALA 11
--	---------------------	-------------------------------

CEP 65.074-520	BAIRRO/DISTRITO VINHAIS	MUNICÍPIO SAO LUIS	UF MA
--------------------------	-----------------------------------	------------------------------	-----------------

ENDEREÇO ELETRÔNICO METROPOLITANLOCACOES@GMAIL.COM	TELEFONE (98) 8493-7738
--	-----------------------------------

ENTE FEDERATIVO RESPONSÁVEL (EFR) *****
--

SITUAÇÃO CADASTRAL ATIVA	DATA DA SITUAÇÃO CADASTRAL 25/07/2014
------------------------------------	---

MOTIVO DE SITUAÇÃO CADASTRAL

SITUAÇÃO ESPECIAL *****	DATA DA SITUAÇÃO ESPECIAL *****
----------------------------	------------------------------------

Aprovado pela Instrução Normativa RFB nº 1.863, de 27 de dezembro de 2018.

Emitido no dia 03/02/2022 às 22:48:43 (data e hora de Brasília).

Página: 2/3

Handwritten signatures and initials:
- A large signature: *Marcelo*
- Other initials: *B*, *BP*, *Z*, *M*, *M*



REPÚBLICA FEDERATIVA DO BRASIL

CADASTRO NACIONAL DA PESSOA JURÍDICA

NÚMERO DE INSCRIÇÃO 20.727.193/0001-94 MATRIZ	COMPROVANTE DE INSCRIÇÃO E DE SITUAÇÃO CADASTRAL	DATA DE ABERTURA 25/07/2014
NOME EMPRESARIAL METROPOLITAN CONSTRUÇOES E LOCACOES EIRELI		
CÓDIGO E DESCRIÇÃO DAS ATIVIDADES ECONÔMICAS SECUNDÁRIAS 77.19-5-99 - Locação de outros meios de transporte não especificados anteriormente, sem condutor 77.32-2-01 - Aluguel de máquinas e equipamentos para construção sem operador, exceto andaimes 78.20-5-00 - Locação de mão-de-obra temporária 81.11-7-00 - Serviços combinados para apoio a edifícios, exceto condomínios prediais 81.29-0-00 - Atividades de limpeza não especificadas anteriormente 81.30-3-00 - Atividades paisagísticas 91.03-1-00 - Atividades de jardins botânicos, zoológicos, parques nacionais, reservas ecológicas e áreas de proteção ambiental		
CÓDIGO E DESCRIÇÃO DA NATUREZA JURÍDICA 230-5 - Empresa Individual de Responsabilidade Limitada (de Natureza Empresári		
LOGRADOURO R SEXTENTA E SEIS	NÚMERO 05	COMPLEMENTO SALA 11
CEP 65.074-520	BAIRRO/DISTRITO VINHAIS	MUNICÍPIO SAO LUIS
		UF MA
ENDEREÇO ELETRÔNICO METROPOLITANLOCACOES@GMAIL.COM	TELEFONE (98) 8493-7738	
ENTE FEDERATIVO RESPONSÁVEL (EFR) *****		
SITUAÇÃO CADASTRAL ATIVA	DATA DA SITUAÇÃO CADASTRAL 25/07/2014	
MOTIVO DE SITUAÇÃO CADASTRAL		
SITUAÇÃO ESPECIAL *****	DATA DA SITUAÇÃO ESPECIAL *****	

Aprovado pela Instrução Normativa RFB nº 1.863, de 27 de dezembro de 2018.

Emitido no dia 03/02/2022 às 22:48:43 (data e hora de Brasília).

Página: 3/3

Handwritten signatures and marks:

- Handwritten signature: *Norma*
- Handwritten initials: *AB*
- Handwritten mark: *X*
- Handwritten mark: *M*
- Handwritten mark: *7*



Ministério da Fazenda
Secretaria da Receita Federal do Brasil

Comprovante de Situação Cadastral no CPF

Nº do CPF: **057.750.713-36**

Nome: **LUCAS SAMIR COSTA MOTA**

Data de Nascimento: **10/07/1997**

Situação Cadastral: **REGULAR**

Data da Inscrição: **15/03/2010**

Digito Verificador: **00**

Comprovante emitido às: **22:53:59** do dia **03/02/2022** (hora e data de Brasília).
Código de controle do comprovante: **9741.EAED.F472.6BE4**



Este documento não substitui o "Comprovante de Inscrição no CPF".

(Modelo aprovado pela IN/RFB nº 1.548, de 13/02/2015.)

[Assinaturas manuscritas]
Uma das assinaturas contém o nome "MOTTA" escrito verticalmente.

[Assinatura manuscrita]

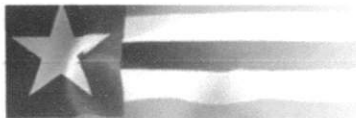

Estado do Maranhão Consulta Pública do Cadastro do Estado do Maranhão
SINTEGRA/ICMS

Secretaria da Fazenda

Resultado da Consulta SINTEGRA/ICMS

IDENTIFICAÇÃO

CGC: 20.727.193/0001-94 Inscrição Estadual: 12.627718-4

Razão Social: METROPOLITAN CONSTRUÇÕES E LOCAÇÕES EIRELI

Regime Apuração: NORMAL

ENDEREÇO

Logradouro: RUA SESSENTA E SEIS

Número: 5 Complemento: SALA 11

Bairro: VINHAIS

Município: SAO LUIS UF: MA

CEP: 65074520 DDD: Telefone: 84937738

INFORMAÇÕES COMPLEMENTARES

CNAE Principal: 4120400 - CONSTRUÇÃO DE EDIFÍCIOS

CNAEs Secundários

Código	Descrição CNAE
3839401	USINAS DE COMPOSTAGEM
3900500	DESCONTAMINAÇÃO E OUTROS SERVIÇOS DE GESTÃO DE RESÍDUOS
4211101	CONSTRUÇÃO DE RODOVIAS E FERROVIAS
4211102	PINTURA PARA SINALIZAÇÃO EM PISTAS RODOVIÁRIAS E AEROPORTOS
4212000	CONSTRUÇÃO DE OBRAS-DE-ARTE ESPECIAIS
4213800	OBRAS DE URBANIZAÇÃO - RUAS, PRAÇAS E CALÇADAS
4221901	CONSTRUÇÃO DE BARRAGENS E REPRESAS PARA GERAÇÃO DE ENERGIA ELÉTRICA
4221902	CONSTRUÇÃO DE ESTAÇÕES E REDES DE DISTRIBUIÇÃO DE ENERGIA ELÉTRICA
4221903	MANUTENÇÃO DE REDES DE DISTRIBUIÇÃO DE ENERGIA ELÉTRICA
4222701	CONSTRUÇÃO DE REDES DE ABASTECIMENTO DE ÁGUA, COLETA DE ESGOTO E CONSTRUÇÕES CORRELATAS, EXCETO OBRAS DE IRRIGAÇÃO
3702900	ATIVIDADES RELACIONADAS A ESGOTO, EXCETO A GESTÃO DE REDES
4222702	OBRAS DE IRRIGAÇÃO
4291000	OBRAS PORTUÁRIAS, MARÍTIMAS E FLUVIAIS
4292801	MONTAGEM DE ESTRUTURAS METÁLICAS
4299501	CONSTRUÇÃO DE INSTALAÇÕES ESPORTIVAS E RECREATIVAS
4299599	OUTRAS OBRAS DE ENGENHARIA CIVIL NÃO ESPECIFICADAS ANTERIORMENTE
4311801	DEMOLIÇÃO DE EDIFÍCIOS E OUTRAS ESTRUTURAS
4312600	PERFURAÇÕES E SONDAGENS
4313400	OBRAS DE TERRAPLENAGEM
4321500	INSTALAÇÃO E MANUTENÇÃO ELÉTRICA
4322301	INSTALAÇÕES HIDRÁULICAS, SANITÁRIAS E DE GÁS
3811400	COLETA DE RESÍDUOS NÃO-PERIGOSOS
4330404	SERVIÇOS DE PINTURA DE EDIFÍCIOS EM GERAL
4391600	OBRAS DE FUNDAÇÕES
4399103	OBRAS DE ALVENARIA
4399104	SERVIÇOS DE OPERAÇÃO E FORNECIMENTO DE EQUIPAMENTOS PARA TRANSPORTE E ELEVAÇÃO DE CARGAS E PESSOAS PARA USO EM OBRAS
4399105	PERFURAÇÃO E CONSTRUÇÃO DE POÇOS DE ÁGUA
4923002	SERVIÇO DE TRANSPORTE DE PASSAGEIROS - LOCAÇÃO DE AUTOMÓVEIS COM MOTORISTA
4924800	TRANSPORTE ESCOLAR
4930203	TRANSPORTE RODOVIÁRIO DE PRODUTOS PERIGOSOS
7112000	SERVIÇOS DE ENGENHARIA
7119701	SERVIÇOS DE CARTOGRAFIA, TOPOGRAFIA E GEODÉSIA
3812200	COLETA DE RESÍDUOS PERIGOSOS
7119703	SERVIÇOS DE DESENHO TÉCNICO RELACIONADOS À ARQUITETURA E ENGENHARIA
7711000	LOCAÇÃO DE AUTOMÓVEIS SEM CONDUTOR
7719599	LOCAÇÃO DE OUTROS MEIOS DE TRANSPORTE NÃO ESPECIFICADOS ANTERIORMENTE, SEM CONDUTOR
7732201	ALUGUEL DE MÁQUINAS E EQUIPAMENTOS PARA CONSTRUÇÃO SEM OPERADOR, EXCETO ANDAIMES
7820500	LOCAÇÃO DE MÃO-DE-OBRA TEMPORÁRIA
8111700	SERVIÇOS COMBINADOS PARA APOIO A EDIFÍCIOS, EXCETO CONDOMÍNIOS PREDIAIS

CNAEs Secundários	
Código	Descrição CNAE
8129000	ATIVIDADES DE LIMPEZA NÃO ESPECIFICADAS ANTERIORMENTE
8130300	ATIVIDADES PAISAGÍSTICAS
9103100	ATIVIDADES DE JARDINS BOTÂNICOS, ZOOLOGICOS, PARQUES NACIONAIS, RESERVAS ECOLÓGICAS E ÁREAS DE PROTEÇÃO AMBIENTAL
3821100	TRATAMENTO E DISPOSIÇÃO DE RESÍDUOS NÃO-PERIGOSOS
3822000	TRATAMENTO E DISPOSIÇÃO DE RESÍDUOS PERIGOSOS
3831901	RECUPERAÇÃO DE SUCATAS DE ALUMÍNIO
3831999	RECUPERAÇÃO DE MATERIAIS METÁLICOS, EXCETO ALUMÍNIO
3832700	RECUPERAÇÃO DE MATERIAIS PLÁSTICOS

Situação Cadastral Vigente: HABILITADO COM RESTRIÇÃO
Data desta Situação Cadastral: 02/12/2019

OBRIGAÇÕES

NFe a partir de (CNAE's): 01/10/2010 - (3839401-3831999-3832700-3831901),
 EDF a partir de: 02/12/2019,
 CTE a partir de: 01/03/2012 - (OBRIGADO => SERVIÇO DE TRANSPORTE),

Observação: Os dados acima estão baseados em informações fornecidas pelo próprio contribuinte cadastrado. Não valem como certidão de sua efetiva existência de fato e de direito, não são oponíveis à Fazenda e nem excluem a responsabilidade tributária derivada de operações com ele ajustadas.

Data da Consulta: 03/02/2022
Número da Consulta:

[Nova Consulta](#) [Imprimir](#)

A

X

AM

memoria

B

W

n



PREFEITURA DE SÃO LUÍS

SEMAD - ANAJATUBA
FOLHA 2135
RÚBRICA

SECRETARIA MUNICIPAL DE FAZENDA

DADOS CADASTRAIS DO CONTRIBUINTE

Origem: REDESIM

DADOS GERAIS

TIPO DE PESSOA: JURÍDICA INSCRIÇÃO MUNICIPAL: 98258290 CNPJ: 20727193000194
NOME EMPRESARIAL: METROPOLITAN CONSTRUÇOES E LOCACOES EIRELI
NOME FANTASIA: METROPOLITAN
SITUAÇÃO CADASTRAL: ATIVO
NATUREZA JURÍDICA: 2305 - Empresa Individual de Responsabilidade Limitada - Natureza Empresária
CBO: -
DOC. CONSTITUIÇÃO: INSTRUMENTO PARTICULAR DE ALT. ATUAL. CONTR. SOC.: 02/12/2019
ORGÃO DE REGISTRO: JUNTA COMERCIAL - NIRE: 21600133173
CAPITAL SOCIAL: 500.000,00 INSCRIÇÃO ESTADUAL:
REG. TRIBUTÁRIO: Normal TIPO ESTABELECIMENTO: SEDE/MATRIZ
SUBSTITUTO TRIBUTÁRIO: N?O REGIME PAGAMENTO: DE COMPETENCIA
INSCR. MUNIC. PRINCIPAL: SIM TIPO ENQUADRAMENTO: EPP
LIVRO: FOLHA: DATA DO REGISTRO: 25/07/2014
ATV. LICENCIADA VINCULADA: Taxa TLVLF Ind de Construção Civil - Pequeno Porte

TIPO PORTE: PEQUENO PORTE

TIPO DE INSCRIÇÃO: NORMAL

ENDEREÇOS

ENDEREÇO ESTABELECIMENTO

TIPO DE ZONA URBANA USO DO IMÓVEL: NORMAL
TIPO DE IMÓVEL: COMERCIAL INSC. IMOBILIÁRIA
CIDADE/UF: SAO LUIS / MA NÚMERO: 05
ENDEREÇO: R SESSENTA E SEIS CEP: 65074520
COMPLEMENTO: SALA 11; BAIRRO: VINHAIS
POVOADO: ZONA RURAL:
CCIR: NIRF:
DATUM REFERÊNCIA: LATITUDE:
LONGITUDE:

ENDEREÇO CORRESPONDÊNCIA

CIDADE/UF: SAO LUIS / MA NÚMERO: 05
ENDEREÇO: R SESSENTA E SEIS CEP: 65074520
COMPLEMENTO: SALA 11; BAIRRO: VINHAIS

CONTATOS

TIPO DE CONTATO	DESCRIÇÃO
E-MAIL	lucas_costa121@hotmail.com
TELEFONE	(98) 84937738
	lucas_costa121@hotmail.com

[Handwritten signatures and initials]

ATIVIDADES DESENVOLVIDAS**OBJETO SOCIAL**

null

FORMA DE ATUAÇÃO

Estabelecimento Fixo

LISTA DE ATIVIDADES

CÓDIGO CNAE	DESCRIÇÃO	PRINCIPAL
370290000	ATIVIDADES RELACIONADAS A ESGOTO, EXCETO A GESTAO DE REDES	
381140000	COLETA DE RESIDUOS NAO-PERIGOSOS	
381220000	COLETA DE RESIDUOS PERIGOSOS	
382110000	TRATAMENTO E DISPOSICAO DE RESIDUOS NAO-PERIGOSOS	
382200000	TRATAMENTO E DISPOSICAO DE RESIDUOS PERIGOSOS	
383190100	RECUPERACAO DE SUCATAS DE ALUMINIO	
383199900	RECUPERACAO DE MATERIAIS METALICOS, EXCETO ALUMINIO	
383270000	RECUPERACAO DE MATERIAIS PLASTICOS	
383940100	USINAS DE COMPOSTAGEM	
390050000	DESCONTAMINACAO E OUTROS SERVICOS DE GESTAO DE RESIDUOS	
412040000	CONSTRUCAO DE EDIFICIOS	SIM
421110100	CONSTRUCAO DE RODOVIAS E FERROVIAS	
421110200	PINTURA PARA SINALIZACAO EM PISTAS RODOVIARIAS E AEROPORTOS	
421200000	CONSTRUCAO DE OBRAS-DE-ARTE ESPECIAIS	
421380000	OBRAS DE URBANIZACAO - RUAS, PRACAS E CALCADAS	
422190100	CONSTRUCAO DE BARRAGENS E REPRESAS PARA GERACAO DE ENERGIA	
422190200	CONSTRUCAO DE ESTACOES E REDES DE DISTRIBUICAO DE ENERGIA	
422190300	MANUTENCAO DE REDES DE DISTRIBUICAO DE ENERGIA ELETRICA	
422270100	CONSTRUCAO DE REDES DE ABASTECIMENTO DE AGUA, COLETA DE	
422270200	OBRAS DE IRRIGACAO	
429100000	OBRAS PORTUARIAS, MARITIMAS E FLUVIAIS	
429280100	MONTAGEM DE ESTRUTURAS METALICAS	
429950100	CONSTRUCAO DE INSTALACOES ESPORTIVAS E RECREATIVAS	
429959900	OUTRAS OBRAS DE ENGENHARIA CIVIL NAO ESPECIFICADAS	
431180100	DEMOLICAO DE EDIFICIOS E OUTRAS ESTRUTURAS	
431260000	PERFURACOES E SONDAgens	
431340000	OBRAS DE TERRAPLENAGEM	
432150000	INSTALACAO E MANUTENCAO ELETRICA	
432230100	INSTALACOES HIDRAULICAS, SANITARIAS E DE GAS	
433040400	SERVICOS DE PINTURA DE EDIFICIOS EM GERAL	
439160000	OBRAS DE FUNDACOES	
439910300	OBRAS DE ALVENARIA (COM ATÉ 05 EMPREGADOS REGISTRADOS OU	
439910400	SERVICOS DE OPERACAO E FORNECIMENTO DE EQUIPAMENTOS PARA	
439910500	PERFURACAO E CONSTRUCAO DE POCOS DE AGUA	
492300200	SERVICO DE TRANSPORTE DE PASSAGEIROS - LOCACAO DE AUTOMOVEIS	
492480000	TRANSPORTE ESCOLAR	
493020300	TRANSPORTE RODOVIARIO DE PRODUTOS PERIGOSOS	
711200000	SERVICOS DE ENGENHARIA	
711970100	SERVICOS DE CARTOGRAFIA, TOPOGRAFIA E GEODESIA	
711970300	SERVICOS DE DESENHO TECNICO RELACIONADOS A ARQUITETURA E	
771100000	LOCACAO DE AUTOMOVEIS SEM CONDUTOR	
771959900	LOCACAO DE OUTROS MEIOS DE TRANSPORTE NAO ESPECIFICADOS	
773220100	ALUGUEL DE MAQUINAS E EQUIPAMENTOS PARA CONSTRUCAO SEM	
782050000	LOCACAO DE MAO-DE-OBRA TEMPORARIA	

811170000	SERVICOS COMBINADOS PARA APOIO A EDIFICIOS, EXCETO	
812900000	ATIVIDADES DE LIMPEZA NAO ESPECIFICADAS ANTERIORMENTE	
813030000	ATIVIDADES PAISAGISTICAS	
910310000	ATIVIDADES DE JARDINS BOTANICOS, ZOOLOGICOS, PARQUES	

REPRESENTANTES E QSA**REPRESENTANTES DA EMPRESA**

RESPONSABILIDADE	CPF/CNPJ	NOME/RAZÃO SOCIAL
Legal	05775071336	LUCAS SAMIR COSTA MOTA
Contábil	NÃO DEFINIDO	NÃO DEFINIDO

QUADRO SOCIETÁRIO/INTEGRANTES

CPF/CNPJ	NOME	QUALIFICAÇÃO	PARTICIPAÇÃO
05775071336	LUCAS SAMIR COSTA MOTA	TITULAR PESSOA FISICA	100%

ÁREA/HORÁRIO FUNCIONAMENTO**IDENTIFICAÇÃO DO SOLO E DA ATIVIDADE**

ÁREA FÍSICA OCUPADA: 0,00m² QUANTIDADE: 0

QUADRAS E CINEMAS

QUANTIDADE DE QUADRAS: 0

QUANTIDADE DE CINEMAS: 0

Local: SAO LUIS / MA , 20/01/2022

revisão

(Handwritten signature)

(Handwritten mark)

(Handwritten signature)

(Handwritten mark)

25/155



MINISTÉRIO DA FAZENDA
Secretaria da Receita Federal do Brasil
Procuradoria-Geral da Fazenda Nacional

**CERTIDÃO NEGATIVA DE DÉBITOS RELATIVOS AOS TRIBUTOS FEDERAIS E À DÍVIDA
ATIVA DA UNIÃO**

Nome: **METROPOLITAN CONSTRUCOES E LOCACOES EIRELI**
CNPJ: **20.727.193/0001-94**

Ressalvado o direito de a Fazenda Nacional cobrar e inscrever quaisquer dívidas de responsabilidade do sujeito passivo acima identificado que vierem a ser apuradas, é certificado que não constam pendências em seu nome, relativas a créditos tributários administrados pela Secretaria da Receita Federal do Brasil (RFB) e a inscrições em Dívida Ativa da União (DAU) junto à Procuradoria-Geral da Fazenda Nacional (PGFN).

Esta certidão é válida para o estabelecimento matriz e suas filiais e, no caso de ente federativo, para todos os órgãos e fundos públicos da administração direta a ele vinculados. Refere-se à situação do sujeito passivo no âmbito da RFB e da PGFN e abrange inclusive as contribuições sociais previstas nas alíneas 'a' a 'd' do parágrafo único do art. 11 da Lei nº 8.212, de 24 de julho de 1991.

A aceitação desta certidão está condicionada à verificação de sua autenticidade na Internet, nos endereços <<http://rfb.gov.br>> ou <<http://www.pgfn.gov.br>>.

Certidão emitida gratuitamente com base na Portaria Conjunta RFB/PGFN nº 1.751, de 2/10/2014.

Emitida às 15:25:11 do dia 05/10/2021 <hora e data de Brasília>.

Válida até 03/04/2022.

Código de controle da certidão: **2A62.941C.DBED.7830**

Qualquer rasura ou emenda invalidará este documento.

[Assinatura]

[Assinatura]

revisada

[Assinatura]

[Assinatura]

[Assinatura]

[Assinatura]



MINISTÉRIO DA FAZENDA
Secretaria da Receita Federal do Brasil
Procuradoria-Geral da Fazenda Nacional

**CERTIDÃO NEGATIVA DE DÉBITOS RELATIVOS AOS TRIBUTOS FEDERAIS E À DÍVIDA
ATIVA DA UNIÃO**

Nome: LUCAS SAMIR COSTA MOTA
CPF: 057.750.713-36

Ressalvado o direito de a Fazenda Nacional cobrar e inscrever quaisquer dívidas de responsabilidade do sujeito passivo acima identificado que vierem a ser apuradas, é certificado que não constam pendências em seu nome, relativas a créditos tributários administrados pela Secretaria da Receita Federal do Brasil (RFB) e a inscrições em Dívida Ativa da União (DAU) junto à Procuradoria-Geral da Fazenda Nacional (PGFN).

Esta certidão se refere à situação do sujeito passivo no âmbito da RFB e da PGFN e abrange inclusive as contribuições sociais previstas nas alíneas 'a' a 'd' do parágrafo único do art. 11 da Lei nº 8.212, de 24 de julho de 1991.

A aceitação desta certidão está condicionada à verificação de sua autenticidade na Internet, nos endereços <<http://rfb.gov.br>> ou <<http://www.pgfn.gov.br>>.

Certidão emitida gratuitamente com base na Portaria Conjunta RFB/PGFN nº 1.751, de 2/10/2014.
Emitida às 20:46:57 do dia 16/11/2021 <hora e data de Brasília>.
Válida até 15/05/2022.

Código de controle da certidão: **56F1.57AB.C4CB.BD44**
Qualquer rasura ou emenda invalidará este documento.

p *W* *rasura* *X* *W* *W* *W*

Voltar

Imprimir

**Certificado de Regularidade do
FGTS - CRF**

Inscrição: 20.727.193/0001-94
Razão Social: METROPOLITAN CONSTRUÇOES E LOCALOES EIRELI
Endereço: R SESENTA E SEIS 05 SALA 11 / VINHAIS / SAO LUIS / MA / 65074-520

A Caixa Econômica Federal, no uso da atribuição que lhe confere o Art. 7, da Lei 8.036, de 11 de maio de 1990, certifica que, nesta data, a empresa acima identificada encontra-se em situação regular perante o Fundo de Garantia do Tempo de Serviço - FGTS.

O presente Certificado não servirá de prova contra cobrança de quaisquer débitos referentes a contribuições e/ou encargos devidos, decorrentes das obrigações com o FGTS.

Validade: 03/02/2022 a 04/03/2022

Certificação Número: 2022020302331303668033

Informação obtida em 10/02/2022 14:33:11

A utilização deste Certificado para os fins previstos em Lei esta condicionada a verificação de autenticidade no site da Caixa:
www.caixa.gov.br



**GOVERNO DO ESTADO DO MARANHÃO
SECRETARIA DE ESTADO DA FAZENDA**

CERTIDÃO NEGATIVA DE DÉBITO

Nº Certidão: 011668/22

Data da

31/01/2022 10:26:20

Inscrição Estadual: 126277184

CPF/CNPJ: 20727193000194

Razão Social: METROPOLITAN CONSTRUCOES E LOCACOES EIRELI

Endereço: RUA SESSENTA E SEIS, 5 SALA 11 CEP: 65074520 - VINHAIS

Telefone: (98)84937738

Município: SAO LUIS

UF: MA

Certificamos que, após a realização das consultas procedidas no sistema desta Secretaria, substanciado pelos artigos 240 a 242, da lei nº 7.799, de 19/12/2002 e disposto no artigo 205 da lei nº 5.172, de 25 de outubro de 1966 (Código Tributário Nacional), não constam débitos relativos aos tributos estaduais, administrados por esta Secretaria, em nome do sujeito passivo acima identificado. Ressalvado, todavia, à Fazenda Pública Estadual o direito da cobrança de dívidas que venham a ser apuradas e não alcançadas pela decadência.

Validade da Certidão: 120 (cento e vinte) dias: 31/05/2022.

A autenticidade desta certidão deverá ser confirmada no endereço:

<http://portal.sefaz.ma.gov.br/>, clicando no item "Certidões" e em seguida em "Validação de Certidão Negativa de Débito".

CERTIDÃO EMITIDA GRATUITAMENTE.



**GOVERNO DO ESTADO DO MARANHÃO
SECRETARIA DE ESTADO DA FAZENDA**

CERTIDÃO NEGATIVA DE DÍVIDA ATIVA

Nº Certidão: 006679/22

Data da

31/01/2022 11:01:29

Inscrição Estadual: 126277184

CPF/CNPJ: 20727193000194

Razão Social: METROPOLITAN CONSTRUCOES E LOCACOES EIRELI

Endereço: RUA SESSENTA E SEIS, 5 SALA 11 CEP: 65074520 - VINHAIS

Telefone: (98)84937738

Município: SAO LUIS

UF: MA

Certificamos que, após a realização das consultas procedidas no sistema desta Secretaria e na forma do disposto do artigo 156, da lei nº 2.231, de 29/12/1962, substanciado pelos artigos 240 a 242 da lei nº 7.799, de 19/12/2002, bem como prescreve o artigo 205 da lei nº 5.172, de 25 de outubro de 1966 (Código Tributário Nacional) não constam débitos inscritos na Dívida Ativa, em nome do sujeito passivo acima identificado.

Validade da Certidão: 120 (cento e vinte) dias: 31/05/2022.

A autenticidade desta certidão deverá ser confirmada no endereço:

<http://portal.sefaz.ma.gov.br/>, clicando no item "Certidões" e em seguida em "Validação de Certidão Negativa de Dívida Ativa".

CERTIDÃO EMITIDA GRATUITAMENTE.

Data Impressão: 06/02/2022 09:49:32

31/155



PREFEITURA DE SAO LUÍS
SECRETARIA MUNICIPAL DA FAZENDA
CERTIDÃO NEGATIVA

Número da Certidão: 00006560332021

Validade: 23/02/2022

CERTIFICAMOS QUE ATÉ A PRESENTE DATA NÃO CONSTA DÉBITO FISCAL RELATIVO A PESSOA JURÍDICA, DESCRITA ABAIXO, RESERVA-SE O DIREITO DE A FAZENDA MUNICIPAL COBRAR DÍVIDAS POSTERIORMENTE COMPROVADAS, HIPÓTESE PREVISTA NOS ARTIGOS 80 E 146, DA LEI 6.289, DE 28/12/2017 DO CÓDIGO TRIBUTÁRIO MUNICIPAL.

DADOS DA PESSOA JURÍDICA	
CNPJ: 20.727.193/0001-94	Inscrição Municipal: 98258290
Razão Social: METROPOLITAN CONSTRUCOES E LOCACOES EIRELI	
ATIVIDADE ECONÔMICA PRINCIPAL	
412040000 - CONSTRUCAO DE EDIFICIOS	
ENDEREÇO DE LOCALIZACAO	
Logradouro: RUA SESSENTA E SEIS	
Número: 05	Complemento: SALA 11;
Bairro: VINHAIS	
Município: SAO LUIS - MA	CEP: 65074520

A presente certidão, sem conter rasuras, tem sua eficácia até a data de validade acima informada, tendo sido lavrada em São Luís (MA), em **26 de outubro de 2021 às 11:25**, sob o código de autenticidade nº **6F4AF0F1DB7027F3723512E7CBD5E8FE**.

A autenticidade desta certidão poderá ser confirmada na Internet, em <https://stm.semfaz.saoluis.ma.gov.br/validacaocertidao>.

"NÃO É VÁLIDA A CERTIDÃO QUE CONTIVER EMENDAS, RASURAS OU ENTRELINHAS."



INSTRUÇÃO NORMATIVA Nº. 004/2015-GS 25 DE NOVEMBRO DE 2015.

Institui cronograma para implantação da Certidão de Regularidade Fiscal Unificada como documento único para comprovação de regularidade fiscal perante este Município, ressalvados os casos previstos no art. 262 da Consolidação das Leis Tributárias do Município de São Luís.

AO

O SECRETÁRIO MUNICIPAL DA FAZENDA, no uso de suas atribuições legais, e de conformidade com o artigo 3º, parágrafo único, inciso I, da Consolidação das Leis Tributárias do Município - CLTM, Decreto nº 33.144, de 28 de dezembro de 2007, e

CONSIDERANDO que o Município de São Luís, por intermédio da Secretaria Municipal de Fazenda, adquiriu novo sistema de administração tributária, em fase de implantação desde 01.06.2015 que, dentre demais benefícios, proporcionou a unificação do cadastro fiscal municipal (com integralização das informações oriundas do cadastro imobiliário e do cadastro mobiliário) para maior controle e monitoramento do passivo municipal;

CONSIDERANDO que em razão de referida implantação o Município de São Luís angariou meios suficientes para deixar de expedir certidões de regularidade que tenham por base unicamente os dados do cadastro mobiliário, denominada "certidão negativa de dívida ativa relativa aos débitos de ISS e TLVF";

CONSIDERANDO que na legislação federal e municipal não há qualquer previsão acerca da certidão específica anteriormente utilizada, mas tão somente a certidão de regularidade fiscal, cabendo a cada ente tributante definir as regras específicas sobre os documentos sob sua competência, sendo a certidão unificada já utilizada no âmbito

[Handwritten signature]

[Handwritten signature]

[Handwritten signature]

[Handwritten signature]

[Handwritten signature]

[Handwritten signature]



federal e estadual, tal qual em demais municípios em que já se dispõe de tecnologia para controle de cadastro único;

CONSIDERANDO que a filosofia de integralização adotada auxilia na ação de saneamento do cadastro do Município de São Luís, que é prioritária no escopo de construção de um Cadastro Técnico Multifinalitário Municipal, a ser utilizado como ferramenta para a organização das informações referentes às residências, condomínios, infraestrutura, prédios, equipamentos e serviços públicos, bem como outras informações que atendam às necessidades de vários órgãos na gestão do município, passando-se a dispor, assim, de dados fidedignos da malha fundiária do município e de seus municipes, podendo-se atuar com mais eficácia e efetividade no planejamento e na execução das ações propostas;

CONSIDERANDO que a nova filosofia de integralização adotada auxilia igualmente na otimização dos mecanismos de arrecadação municipal, com vistas à cobrança baseada em uma política de justiça fiscal, com correção de dados referentes ao sujeito passivo e aos parâmetros que compõem a base de cálculo dos tributos, inclusive com implementação de providências para efetivação de recolhimento dos tributos decorrentes das transferências de imóveis e averbações de proprietários atuais dos imóveis;

CONSIDERANDO que, desde a adoção de referida medida, vários foram os requerimentos administrativos apresentados, com o fim de que a certidão específica de regularidade de débitos mobiliários pudesse ser expedida, diante dos diversos débitos imobiliários que passaram a impedir a comprovação de sua regularidade fiscal;

CONSIDERANDO o argumento exposto por esses contribuintes, de que não houve comunicação prévia acerca da alteração de filosofia da expedição das certidões de regularidade fiscal, estando habituados a fazer prova de regularidade fiscal por meio dos documentos anteriormente emitidos, o que vem lhes causando entraves para consecução de suas atividades;

CONSIDERANDO os termos do processo administrativo nº 31.539/2015, em que o Secretário Municipal de Governo manifestou-se favoravelmente ao pedido de concessão



de prazo para que os contribuintes se adequem ao novo modelo de certidão única de regularidade fiscal:

CONSIDERANDO a política de boa-fé que se tem como diretriz neste Município, que justifica os diálogos com as empresas contribuintes para implementação de medidas que auxiliem no incremento da arrecadação municipal, garantindo-se o desenvolvimento da economia ludovicense, com o consequente melhoramento nas áreas de competências fíns deste ente:

CONSIDERANDO a necessidade de conciliação dos direitos esculpídos nos dispositivos do art. 5º, XXXIV, "b", art. 37, art. 170, art. 156, I e II da Constituição Federal, art. 205 e 123 do Código Tributário Nacional, art. 260 e ss. da Consolidação das Leis Tributárias do Município e demais legislação que rege a espécie

EXPEDE a seguinte Instrução Normativa, nos seguintes termos:

Art. 1º. Fica definido como termo final para implantação da **Certidão de Regularidade Fiscal Unificada Municipal**, como único documento hábil para comprovação de regularidade fiscal com este Ente, o dia **24 de março de 2016**.

Parágrafo Único – Ficam ressalvados os casos de certidões de regularidade previstos no art. 262 da Consolidação das Leis Tributárias do Município.

Art. 2º. Quando dos requerimentos para expedição de **Certidão de Regularidade Fiscal Unificada Municipal**, a consulta será feita pelo CNPJ/CPF do contribuinte, em relação aos débitos tributários constituídos e lançados no cadastro mobiliário e imobiliário, conjuntamente.

Art. 3º. Somente enquanto não exaurido o prazo previsto no Art. 1º, da presente Instrução, poderão ser expedidas certidões de regularidade fiscal específicas, com consultas direcionadas exclusivamente ao cadastro de débitos fiscais mobiliários.



Art. 4º. No caso das certidões expedidas nos termos do Art. 3º, da presente Instrução, sejam positivas, negativas ou positivas com efeitos de negativas, o prazo de validade não excederá o termo final do cronograma previsto no art. 1º desta Instrução.

Art. 5º. As certidões expedidas na forma do Art. 3º, da presente Instrução poderão ser disponibilizadas eletronicamente, por meio do portal de serviços da SEMFAZ.

Art. 6º. Esta Instrução Normativa entra em vigor na data de sua publicação.

Art. 7º. Revoga-se as disposições em contrário.

Art. 8º. Dê-se ciência à Secretaria Adjunta de Gestão Tributária e à Superintendência da Área de Informática, para imediata implementação e controle das regras da presente Instrução.

RAIMUNDO JOSÉ RODRIGUES DO NASCIMENTO
Secretário Municipal da Fazenda



PODER JUDICIÁRIO
JUSTIÇA DO TRABALHO

CERTIDÃO NEGATIVA DE DÉBITOS TRABALHISTAS

Nome: METROPOLITAN CONSTRUCOES E LOCACOES EIRELI (MATRIZ E FILIAIS)
CNPJ: 20.727.193/0001-94
Certidão n°: 56747169/2021
Expedição: 14/12/2021, às 11:29:24
Validade: 11/06/2022 - 180 (cento e oitenta) dias, contados da data de sua expedição.

Certifica-se que **METROPOLITAN CONSTRUCOES E LOCACOES EIRELI (MATRIZ E FILIAIS)**, inscrito(a) no CNPJ sob o n° 20.727.193/0001-94, **NÃO CONSTA** do Banco Nacional de Devedores Trabalhistas.

Certidão emitida com base no art. 642-A da Consolidação das Leis do Trabalho, acrescentado pela Lei n° 12.440, de 7 de julho de 2011, e na Resolução Administrativa n° 1470/2011 do Tribunal Superior do Trabalho, de 24 de agosto de 2011.

Os dados constantes desta Certidão são de responsabilidade dos Tribunais do Trabalho e estão atualizados até 2 (dois) dias anteriores à data da sua expedição.

No caso de pessoa jurídica, a Certidão atesta a empresa em relação a todos os seus estabelecimentos, agências ou filiais.

A aceitação desta certidão condiciona-se à verificação de sua autenticidade no portal do Tribunal Superior do Trabalho na Internet (<http://www.tst.jus.br>).

Certidão emitida gratuitamente.

INFORMAÇÃO IMPORTANTE

Do Banco Nacional de Devedores Trabalhistas constam os dados necessários à identificação das pessoas naturais e jurídicas inadimplentes perante a Justiça do Trabalho quanto às obrigações estabelecidas em sentença condenatória transitada em julgado ou em acordos judiciais trabalhistas, inclusive no concernente aos recolhimentos previdenciários, a honorários, a custas, a emolumentos ou a recolhimentos determinados em lei; ou decorrentes de execução de acordos firmados perante o Ministério Público do Trabalho ou Comissão de Conciliação Prévia.



MINISTÉRIO DA ECONOMIA
Secretaria Especial de Previdência e Trabalho
Secretaria de Trabalho
Subsecretaria de Inspeção do Trabalho

CERTIDÃO DE DÉBITOS
NEGATIVA

EMPREGADOR: METROPOLITAN CONSTRUCOES E LOCACOES EIRELI
(METROPOLITAN)

CNPJ: 20.727.193/0001-94

DATA E HORA DA EMISSÃO: 03/02/2022, às 23h46

CERTIFICA-SE, de acordo com às informações registradas no sistema CPMR - Controle de Processos de Multas e Recursos que, nesta data, **NÃO CONSTAM** débitos decorrentes de autuações em face do empregador acima identificado.

1. Esta certidão abrange todos os estabelecimentos do empregador.

2. A presente certidão não modifica a situação do empregador que conste do cadastro previsto na Portaria Interministerial MTE/SDH n° 2, de 12 de maio de 2011, que disciplina o Cadastro de Empregadores que tenham submetido trabalhadores a condições análogas a de escravo.

3. Conforme artigo 5º único da portaria 1421/2014 do MTE, a certidão ora instituída refletirá sempre a última situação ocorrida em cadastros administrativos pelo emitente, de modo que, havendo processos enviados à Procuradoria da Fazenda Nacional - PFN, quanto a estes, poderá ser obtida certidão perante aquele órgão, visando a demonstrar a situação atualizada dos mesmos.

4. A autenticidade desta certidão poderá ser confirmada no endereço <http://www.mte.gov.br/certidao/infracoes/debitos> utilizando o código **4UmISaN**.

5. Expedida com base na Portaria MTE n° 1.421, de 12 de setembro de 2014. Emitida gratuitamente.

NSP/2022

B

✓

✓

W

r

**CERTIDÃO DE REGISTRO E QUITAÇÃO
PESSOA JURIDICA**
Lei Federal Nº 5194 de 24 de Dezembro de 1966**CREA-MA****Nº 857331/2021**
Emissão: 29/11/2021
Validade: 31/03/2022
Chave: Z6BdD**Conselho Regional de Engenharia e Agronomia do Estado do Maranhão**

CERTIFICAMOS que a Empresa mencionada encontra-se registrada neste Conselho, nos Termos da Lei 5.194/66, conforme os dados impressos nesta certidão. CERTIFICAMOS, ainda, que até a presente data, a referida pessoa jurídica e seu(s) responsável(is) técnico(s) estão quitos com suas anuidades e demais obrigações junto ao Conselho Regional de Engenharia e Agronomia do Maranhão - CREA-MA, estando habilitada a exercer suas atividades, circunscrita à(s) atribuição(ões) de seu(s) responsável(veis) técnico(s).

Interessado(a)

Empresa: METROPOLITAN CONSTRUÇÕES E LOCAÇÕES EIRELI

CNPJ: 20.727.193/0001-94

Registro: 0005422159

Categoria: Matriz

Capital Social: R\$ 500.000,00

Data do Capital: 15/12/2019

Faixa: 3

Objetivo Social: CONSTRUÇÃO DE EDIFÍCIOS; COLETA DE RESÍDUOS NÃO-PERIGOSOS; COLETA DE RESÍDUOS PERIGOSOS; ATIVIDADES RELACIONADAS A ESGOTO, EXCETO GESTÃO DE REDES; TRATAMENTO E DISPOSIÇÃO DE RESÍDUOS NÃO-PERIGOSOS; TRATAMENTO E DISPOSIÇÃO DE RESÍDUOS PERIGOSOS; RECUPERAÇÃO DE SUCATAS DE ALUMÍNIO; RECUPERAÇÃO DE MATERIAIS METÁLICOS, EXCETO ALUMÍNIO; RECUPERAÇÃO DE MATERIAIS PLÁSTICOS; USINA DE COMPOSTAGEM; DESCONTAMINAÇÃO E OUTROS SERVIÇOS DE GESTÃO DE RESÍDUOS; CONSTRUÇÃO DE RODOVIAS E FERROVIAS; PINTURA PARA SINALIZAÇÃO EM PISTAS RODOVIÁRIAS E AEROPORTOS; CONSTRUÇÃO DE OBRAS-DE-ARTE ESPECIAIS; OBRAS DE URBANIZAÇÃO - RUAS, PRAÇAS E CALÇADAS; CONSTRUÇÃO DE BARRAGENS E REPRESAS PARA GERAÇÃO DE ENERGIA ELÉTRICA; CONSTRUÇÃO DE ESTAÇÕES E REDES DE DISTRIBUIÇÃO DE ENERGIA ELÉTRICA; MANUTENÇÃO DE REDES DE DISTRIBUIÇÃO DE ENERGIA ELÉTRICA; CONSTRUÇÃO DE REDES DE ABASTECIMENTO DE ÁGUA, COLETA DE ESGOTO E CONSTRUÇÕES CORRELATAS, EXCETO OBRAS DE IRRIGAÇÃO; OBRAS DE IRRIGAÇÃO; OBRAS PORTUÁRIAS, MARÍTIMAS E FLUVIAIS; MONTAGEM DE ESTRUTURAS METÁLICAS; CONSTRUÇÃO DE INSTALAÇÕES ESPORTIVAS E RECREATIVAS; OBRAS DE AÇUDE; DEMOLIÇÃO DE EDIFÍCIOS E OUTRAS ESTRUTURAS; PERFURAÇÕES E SONDAGENS; OBRAS DE TERRAPLENAGEM; INSTALAÇÃO E MANUTENÇÃO ELÉTRICA; INSTALAÇÕES HIDRÁULICAS, SANITÁRIAS E DE GÁS; SERVIÇOS DE PINTURA DE EDIFÍCIOS EM GERAL; OBRAS DE FUNDAÇÕES; OBRAS DE ALVENARIA; SERVIÇOS DE OPERAÇÃO E FORNECIMENTO DE EQUIPAMENTOS PARA TRANSPORTE E ELEVAÇÃO DE CARGAS E PESSOAS PARA USO EM OBRAS; PERFURAÇÃO E CONSTRUÇÃO DE POÇOS DE ÁGUA; LOCAÇÃO DE AUTOMÓVEIS COM MOTORISTA; TRANSPORTE ESCOLAR; TRANSPORTE RODOVIÁRIO DE PRODUTOS PERIGOSOS; CARGA E DESCARGA; SERVIÇOS DE ENGENHARIA; SERVIÇOS DE CARTOGRAFIA, TOPOGRAFIA E GEODÉSIA; SERVIÇOS DE DESENHO TÉCNICO RELACIONADOS À ARQUITETURA E ENGENHARIA; LOCAÇÃO DE AUTOMÓVEIS SEM CONDUTOR; LOCAÇÃO DE CAMINHÕES, CAÇAMBAS E ÔNIBUS; ALUGUEL DE MÁQUINAS E EQUIPAMENTOS PARA CONSTRUÇÃO SEM OPERADOR, EXCETO ANDAIMES; LOCAÇÃO DE MÃO DE OBRA TEMPORÁRIA; SERVIÇOS COMBINADOS PARA APOIO A EDIFÍCIOS, EXCETO CONDOMÍNIOS PREDIAIS; ATIVIDADES DE LIMPEZA EM RUAS, PRAÇAS E CALÇADAS; ATIVIDADES PAISAGÍSTICAS; ATIVIDADES DE JARDINS BOTÂNICOS, ZOOLOGICOS, PARQUES NACIONAIS, RESERVAS ECOLÓGICAS E ÁREAS DE PROTEÇÃO AMBIENTAL.

Restrições Relativas ao Objetivo Social: EMPRESA HABILITADA PARA ATUAR SOMENTE NA ÁREA DA ENGENHARIA CIVIL. NO ÂMBITO DAS ATRIBUIÇÕES DE SEU RESPONSÁVEL TÉCNICO.

Endereço Matriz: RUA SESSENTA E SEIS, 05, VINHAIS, SÃO LUÍS, MA, 65074520

Tipo de Registro: Registro Definitivo de Empresa

Data Inicial: 06/02/2020

Data Final: Indefinido

Registro Regional: 0000542234DDMA

Descrição

CERTIDÃO DE REGISTRO E QUITAÇÃO PESSOA JURIDICA

Informações / Notas

- A capacidade técnico-profissional da empresa é comprovada pelo conjunto dos acervos técnicos dos profissionais constantes de seu quadro técnico.
- Esta certidão perderá a validade, caso ocorra qualquer alteração posterior dos elementos cadastrais nela contidos

Última Anuidade Paga

Ano: 2021 (5/5)

Autos de Infração

Nada consta

Responsáveis Técnicos

Profissional: MATHEUS FELIPE DA SILVA MACHADO

Registro: 1118934016

CPF: 042.758.273-33

Data Início: 29/09/2021





CERTIDÃO DE REGISTRO E QUITAÇÃO
PESSOA JURIDICA
 Lei Federal Nº 5194 de 24 de Dezembro de 1966

CREA-MA

Conselho Regional de Engenharia e Agronomia do Estado do Maranhão

Data Fim: Indefinido

Data Fim de Contrato: Indefinido

Títulos do Profissional:

ENGENHEIRO AMBIENTAL

Atribuição: ART 2 DA RES 447 DE 22 09 2000, DO CONFEA.

Tipo de Responsabilidade: RESPONSABIL TÉCNICO

Profissional: HAYC SOUZA MOITA

Registro: 1119200768

CPF: 072.247.673-60

Data Início: 16/09/2021

Data Fim: Indefinido

Data Fim de Contrato: Indefinido

Títulos do Profissional:

ENGENHEIRO CIVIL

Atribuição: ART. 7º DA RESOLUÇÃO 218/1973 DO CONFEA

Tipo de Responsabilidade: RESPONSABIL TÉCNICO

Profissional: LUCAS SAMIR COSTA MOTA

Registro: 1119189616

CPF: 057.750.713-36

Data Início: 17/04/2020

Data Fim: Indefinido

Data Fim de Contrato: Indefinido

Títulos do Profissional:

ENGENHEIRO CIVIL

Atribuição: ART. 7º DA RESOLUÇÃO 218/1973 DO CONFEA

Tipo de Responsabilidade: RESPONSABIL TÉCNICO

Sócios

Sócio: LUCAS SAMIR COSTA MOTA

CPF: 057.750.713-36

Função: EMPRESARIO.

Handwritten signatures and initials:
 B, JD, B, [Signature], [Signature], [Signature]





CERTIDÃO DE REGISTRO E QUITAÇÃO
PESSOA FÍSICA
Lei Federal Nº 5194 de 24 de Dezembro de 1966

CREA-MA

SEMAD - ANAJATUBA
FOLHA 2153
RUBRICA G

Página 1/1

Nº 845292/2021
Emissão: 19/04/2021
Validade: 31/03/2022
Chave: 2982Y

Conselho Regional de Engenharia e Agronomia do Estado do Maranhão

CERTIFICAMOS que o profissional mencionado encontra-se registrado neste Conselho, nos termos da Lei 5.194/66, de 24/12/1966, conforme os dados acima. CERTIFICAMOS, ainda, face o estabelecimento nos artigos 68 e 69 da referida Lei, que o interessado não se encontra em débito com o CREA-MA.

Interessado(a)

Profissional: LUCAS SAMIR COSTA MOTA
Registro: 1119189616
CPF: 057.750.713-36

Tipo de Registro: Registro Definitivo de Profissional (DIPLOMADO NO PAÍS)
Data de registro: 27/02/2020

Título(s)

GRADUAÇÃO

ENGENHEIRO CIVIL
Atribuição: ART. 7º DA RESOLUÇÃO 218/1973 DO CONFEA
Restrições: Sem Identificação
Instituição de Ensino: PITAGORAS - SISTEMA DE EDUCACAO SUPERIOR SOCIEDADE LTDA
Data de Formação: 11/02/2020

Descrição

CERTIDÃO DE REGISTRO E QUITAÇÃO PESSOA FÍSICA

Informações / Notas

- A falsificação deste documento constitui-se em crime previsto no Código Penal Brasileiro, sujeitando o(a) autor(a) à respectiva ação penal.
- CERTIFICAMOS que caso ocorra(m) alteração(ões) no(s) elemento(s) contido(s) neste documento, esta Certidão perderá a sua validade para todos os efeitos.
- Esta certidão perderá a validade, caso ocorra qualquer alteração posterior dos elementos cadastrais nela contidos.
- Válido em todo território nacional.

Última Anuidade Paga

Ano: 2021 (1/1)

Autos de Infração

Nada consta

Responsabilidades Técnicas

Empresa: METROPOLITAN CONSTRUÇÕES E LOCAÇÕES EIRELI
Registro: 0005422159
CNPJ: 20.727.193/0001-94
Data Início: 17/04/2020
Data Fim: Indefinido
Data Fim de Contrato: Indefinido
Tipo de Responsabilidade: RESPONSÁVEL TÉCNICO

Empresa: DMAIS CONSTRUÇÕES E EMPREENDIMENTOS EIRELI
Registro: 0000010524
CNPJ: 11.046.325/0001-21
Data Início: 05/06/2020
Data Fim: Indefinido
Data Fim de Contrato: Indefinido
Tipo de Responsabilidade: RESPONSÁVEL TÉCNICO

Empresa: ECOLIMP SANEAMENTO E SERVIÇOS EIRELI
Registro: 0000012094
CNPJ: 18.894.627/0001-07
Data Início: 04/08/2020
Data Fim: Indefinido
Data Fim de Contrato: Indefinido
Tipo de Responsabilidade: RESPONSÁVEL TÉCNICO





Certidão de Acervo Técnico - CAT
Resolução Nº 1025 de 30 de Outubro de 2009
Resolução Nº 218 de 29 de Junho de 1973

CREA-MA

SEMAD - ANAJATUBA
FOLHA 2154
RÚBRICA F

Página 1/3

CAT COM REGISTRO DE ATESTADO

844108/2021

Atividade concluída

Conselho Regional de Engenharia e Agronomia do Estado do Maranhão

CERTIFICAMOS, em cumprimento ao disposto na Resolução nº 1.025, de 30 de outubro de 2009, do Confea, que consta dos assentamentos deste Conselho Regional de Engenharia e Agronomia do Estado do Maranhão - Crea-MA, o Acervo Técnico do profissional **LUCAS SAMIR COSTA MOTA** referente à(s) Anotação(ões) de Responsabilidade Técnica - ART abaixo discriminada(s):

Profissional: **LUCAS SAMIR COSTA MOTA**
Registro: **1119189616MA** RNP: **1119189616**
Título profissional: ENGENHEIRO CIVIL

Número da ART: **MA20200345519** Tipo de ART: OBRA / SERVIÇO Registrada em: 13/07/2020 Baixada em: 05/04/2021
Forma de registro: INICIAL Participação técnica: INDIVIDUAL
Empresa contratada: **METROPOLITAN CONSTRUÇÕES E LOCAÇÕES EIRELI**

Contratante: **MUNICIPIO DE ALTO ALEGRE DO PINDARE** CPF/CNPJ: **01.612.832/0001-21**
Endereço do contratante: AVENIDA JOAO XXIII Nº: S/N
Complemento: Bairro: CENTRO
Cidade: ALTO ALEGRE DO PINDARÉ UF: MA CEP: 65398000
Contrato: 233/2020 Celebrado em: 25/06/2020
Valor do contrato: R\$ 3.283.844,70 Tipo de contratante: Pessoa Jurídica de Direito Público
Ação institucional: Outros
Endereço da obra/serviço: ESTRADA POVOADO MINEIRINHO AO POVOADO AUZILÂNDIA Nº: S/N
Complemento: Bairro: S/BAIRRO
Cidade: ALTO ALEGRE DO PINDARÉ UF: MA CEP: 65398000
Coordenadas Geográficas: -3.665972, -45.844749
Data de início: 25/06/2020 Conclusão efetiva: 25/12/2020
Finalidade: Outro
Proprietário: MUNICIPIO DE ALTO ALEGRE DO PINDARE CPF/CNPJ: 01.612.832/0001-21

Atividade Técnica: 1 - **ATUACAO** #A0130 - PINTURA 53 - EXECUCAO 45000.00 metro quadrado; 1 - **ATUACAO** #A0132 - REVESTIMENTO 53 - EXECUCAO 15000.00 metro cúbico; 1 - **ATUACAO** #A0412 - LIMPEZA URBANA 53 - EXECUCAO 45000.00 metro quadrado; 1 - **ATUACAO** #A0430 - BOCAS DE LOBO 53 - EXECUCAO 10.00 unidade; 1 - **ATUACAO** #A0506 - PAVIMENTACAO ASFALTICA 53 - EXECUCAO 1350.00 metro cúbico; 1 - **ATUACAO** #A0528 - SINALIZACAO 53 - EXECUCAO 7500.00 metro; 1 - **ATUACAO** #A0535 - MEIO-FIOS 53 - EXECUCAO 15000.00 metro; 1 - **ATUACAO** #A0615 - ESCAVACAO 53 - EXECUCAO 17250.00 metro cúbico; 1 - **ATUACAO** #A0804 - TOPOGRAFIA 53 - EXECUCAO 75090.00 metro quadrado; 1 - **ATUACAO** #B0415 - ATERRAMENTO 53 - EXECUCAO 36.00 metro cúbico;

Observações

IMPLANTAÇÃO DE PAVIMENTAÇÃO ASFÁLTICA NA ESTRADA VICINAL DE LIGAÇÃO POVOADO MINEIRINHO AO POVOADO AUZILÂNDIA, EXTENSÃO: 7,5 KM, NO MUNICÍPIO DE ALTO ALEGRE DO PINDARÉ/MA. CONFORME CONCORRÊNCIA Nº 001/2020 - CPL/PMAAP, CONTRATO Nº 233/2020 - PMAAP, PROCESSO ADMINISTRATIVO Nº 101/2020 SECRETARIA MUNICIPAL DE OBRAS E URBANISMO.

Informações Complementares

CERTIFICAMOS, finalmente, que se encontra vinculado à presente Certidão de Acervo Técnico - CAT, o atestado contendo 2 folha(s), expedido pelo contratante da obra/serviço, a quem cabe a responsabilidade pela veracidade e exatidão das informações nele constantes.

Certidão de Acervo Técnico nº 844108/2021
08/04/2021, 09:14
ayY2C

A Certidão de Acervo Técnico (CAT) à qual o atestado está vinculado constituirá prova da capacidade técnico-profissional da pessoa jurídica somente se o responsável técnico indicado estiver ou venha a ser integrado ao seu quadro técnico por meio de declaração entregue no momento da habilitação ou da entrega das propostas.

Certificamos que se encontra vinculado à presente CAT o atestado apresentado em cumprimento à Lei nº 8.666/93, expedido pela pessoa jurídica contratante, a quem cabe a responsabilidade pela veracidade e exatidão das informações nele constantes. É de responsabilidade deste Conselho a verificação da atividade profissional em conformidade com a Lei nº 5.194/66 e Resoluções do Conselho Federal de Engenharia e Agronomia - CONFEA.

Esta certidão perderá a validade, caso ocorra qualquer alteração posterior dos elementos cadastrais nela contidos.

Fica(m) Excluído(s), no entanto, o(s) serviço(s) cujas atribuições não competem ao(s) profissional(is) em questão.

A autenticidade desta Certidão pode ser verificada em: <https://crea-ma.sitac.com.br/publico/>, com a chave: ayY2C

Conselho Regional de Engenharia e Agronomia do Estado do Maranhão

Rua 28 de Julho, nº 214, Centro, São Luis/MA

Tel: + 55 (98) 2106-8300 Fax: + 55 (98) 2106-8300 E-mail: faleconosco@creama.org.br



CREA-MA

Conselho Regional de Engenharia e Agronomia do Estado do Maranhão

Impresso em: 04/05/2021, às 14:30.



421155



PREFEITURA MUNICIPAL DE ALTO ALEGRE DO PINDARÉ - MA

Av. João XXIII, 5/N - Centro

CNPJ: 01.612.832/0001-21

ATESTADO DE CAPACIDADE TÉCNICA

Atestamos para os devidos fins, que a empresa METROPOLITAN CONSTRUÇÕES E LOCAÇÕES, devidamente inscrita no CNPJ sob Nº 20.727.193/0001-94, sediada na Rua Sessenta e Seis, nº 05, Sala 11, Vinhais, São Luís / MA. Executou para esta Prefeitura, sob a responsabilidade técnica do Eng.º LUCAS SAMIR COSTA MOTA, CREA nº 1119189616, os serviços de **IMPLANTAÇÃO DE PAVIMENTAÇÃO ASFÁLTICA NA ESTRADA VICINAL DE LIGAÇÃO POVOADO MINEIRINHO AO POVOADO AUZILÂNDIA, EXTENSÃO: 7,5 KM, NO MUNICÍPIO DE ALTO ALEGRE DO PINDARÉ/MA.** Conforme CONTRATO Nº 233/2020 - PMAAP, e ART nº MA20200345519, conforme as especificações abaixo, no período de 25/06/2020 a 25/12/2020, trazendo assim total satisfação na execução dos seus serviços, pelo que firmamos o presente atestado.

PLANILHA DOS SERVIÇOS

tem	Código	Banco	Descrição	Und	Quant.
1			TRABALHOS INICIAIS		
1.1	74209/001	SINAPI	PLACA DE OBRA EM CHAPA DE ACO GALVANIZADO	m²	6
1.2	97053	SINAPI	SINALIZAÇÃO COM FITA FIXADA EM CONE PLÁSTICO, INCLUINDO CONE. AF_11/2017	M	7500
1.3	CPA 003	Próprio	MOBILIZAÇÃO DE MÁQUINAS E EQUIPAMENTOS	UN	1
1.4	COMP.005	Próprio	DESMOBILIZAÇÃO DE MÁQUINAS E EQUIPAMENTOS	UN	1
2			TRABALHOS DE ADMINISTRAÇÃO DE OBRA		
2.1	90785	Próprio	ADMINISTRAÇÃO LOCAL DA OBRA	mês	6
3			TRABALHOS DE TERRAPLANAGEM		
3.1	73822/002	SINAPI	LIMPEZA MECANIZADA DE TERRENO COM REMOCAO DE CAMADA VEGETAL, UTILIZANDO MOTONIVELADORA	m²	75000
3.2	78472	SINAPI	SERVICOS TOPOGRAFICOS PARA PAVIMENTACAO, INCLUSIVE NOTA DE SERVICOS, ACOMPANHAMENTO E GREIDE	m²	75000
3.3	74151/001	SINAPI	ESCAVACAO E CARGA MATERIAL 1A CATEGORIA, UTILIZANDO TRATOR DE ESTEIRAS DE 110 A 160HP COM LAMINA, PESO OPERACIONAL * 13T E PA CARREGADEIRA COM 170 HP.	m³	17250
3.4	93595	SINAPI	TRANSPORTE COM CAMINHÃO BASCULANTE DE 10 M3, EM VIA URBANA EM REVESTIMENTO PRIMÁRIO (UNIDADE: TXKM). AF_04/2016	TXKM	414000
3.5	83771	SINAPI	RECOMPOSICAO DE REVESTIMENTO PRIMARIO MEDIDO P/ VOLUME COMPACTADO	m³	15000
3.6	100576	SINAPI	REGULARIZAÇÃO E COMPACTAÇÃO DE SUBLEITO DE SOLO PREDOMINANTEMENTE ARGILOSO. AF_11/2019	m²	75000
4			TRABALHOS DE PAVIMENTAÇÃO		

Este documento encontra-se registrado no Conselho Regional de Engenharia e Agronomia do Estado do Maranhão, vinculado à Certidão nº 844108/2021, em 08/04/2021, emitida em



Certidão nº 844108/2021
04/05/2021, 14:30

Chave de Impressão: ayy2c

O documento neste ato registrado foi emitido em 07/04/2021 e contém 2 folhas





PREFEITURA MUNICIPAL DE ALTO ALEGRE DO PINDARÉ - MA
 Av. João XXIII, S/N - Centro
 CNPJ: 01.612.832/0001-21

4.1	96402	SINAPI	EXECUÇÃO DE PINTURA DE LIGAÇÃO COM EMULSÃO ASFÁLTICA RR-2C. AF_11/2019	m ²	45000
4.2	72943	SINAPI	PINTURA DE LIGACAO COM EMULSAO RR-2C	m ²	45000
4.3	73849/001	SINAPI	AREIA ASFALTO A QUENTE (AAUQ) COM CAP 50/70, INCLUSO USINAGEM E APLICACAO, EXCLUSIVE TRANSPORTE	m ³	1350
4.4	93177	SINAPI	TRANSPORTE DE MATERIAL ASFALTICO, COM CAMINHÃO COM CAPACIDADE DE 20000 L EM RODOVIA PAVIMENTADA PARA DISTÂNCIAS MÉDIAS DE TRANSPORTE IGUAL OU INFERIOR A 100 KM. AF_02/2016	TXKM	19393,45
5					
TRABALHOS DE EXECUÇÃO DE BUEIROS					
5.1					
EXECUÇÃO DE BUEIROS PARA DRENAGEM DE AGUAS PLUVIAIS					
5.1.1	78472	SINAPI	SERVICOS TOPOGRAFICOS PARA PAVIMENTACAO, INCLUSIVE NOTA DE SERVICOS, ACOMPANHAMENTO E GREIDE	m ²	90
5.1.2	79473	SINAPI	CORTE E ATERRO COMPENSADO	m ³	72
5.1.3	90082	SINAPI	ESCAVAÇÃO MECANIZADA DE VALA COM PROF. ATÉ 1,5 M (MÉDIA ENTRE MONTANTE E JUSANTE/UMA COMPOSIÇÃO POR TRECHO), COM ESCAVADEIRA HIDRÁULICA (0,8 M3), LARG. DE 1,5 M A 2,5 M, EM SOLO DE 1A CATEGORIA, EM LOCAIS COM ALTO NÍVEL DE INTERFERÊNCIA. AF_01/2015	m ³	90
5.1.4	73856/004	SINAPI	BOCA PARA BUEIRO SIMPLES TUBULAR, DIAMETRO =1,00M, EM CONCRETO CICLOPICO, INCLUINDO FORMAS, ESCAVACAO, REATERRO E MATERIAIS, EXCLUINDO MATERIAL REATERRO JAZIDA E TRANSPORTE.	UN	10
5.1.5	92815	SINAPI	ASSENTAMENTO DE TUBO DE CONCRETO PARA REDES COLETORAS DE ÁGUAS PLUVIAIS, DIÂMETRO DE 1000 MM, JUNTA RÍGIDA, INSTALADO EM LOCAL COM BAIXO NÍVEL DE INTERFERÊNCIAS (NÃO INCLUI FORNECIMENTO). AF_12/2015	M	35
5.1.6	92216	SINAPI	TUBO DE CONCRETO PARA REDES COLETORAS DE ÁGUAS PLUVIAIS, DIÂMETRO DE 1000 MM, JUNTA RÍGIDA, INSTALADO EM LOCAL COM BAIXO NÍVEL DE INTERFERÊNCIAS - FORNECIMENTO E ASSENTAMENTO. AF_12/2015	M	35
6					
TRABALHOS DRENAGEM SUPERFICIAL					
6.1	94267	SINAPI	GUIA (MEIO-FIO) E SARJETA CONJUGADOS DE CONCRETO, MOLDADA IN LOCO EM TRECHO RETO COM EXTRUSORA, 45 CM BASE (15 CM BASE DA GUIA + 30 CM BASE DA SARJETA) X 22 CM ALTURA. AF_06/2016	M	15000
6.2	83693	SINAPI	CAIACAO EM MEIO FIO	m ²	9000
7					
TRABALHOS COMPLEMENTARES					
7.1	COMP.006	Próprio	VARRIÇÃO E LIMPEZA DE VIAS URBANAS	m ²	45000

Alto Alegre do Pindaré – MA, 25 de Março de 2021.

Francisco Dantas Ribeiro Filho
 Francisco Dantas Ribeiro Filho
 Prefeito Municipal

Fábio Henrique dos S. Veras
 Fábio Henrique dos S. Veras
 Eng Civil
 CREA-110344366-R

Este documento encontra-se registrado no Conselho Regional de Engenharia e Agronomia do Estado do Maranhão, vinculado à Certidão nº 844108/2021, em 08/04/2021



Certidão nº 844108/2021

04/05/2021, 14:30
 Chave de Impressão: ayY2C

O documento neste ato registrado foi emitido em 07/04/2021 e contém 2 folhas



441155



Certidão de Acervo Técnico - CAT
Resolução Nº 1025 de 30 de Outubro de 2009
Resolução Nº 218 de 29 de Junho de 1973

CREA-MA

SEMAD - ANAJATUBA
FOLHA 2157 Página 1/7
RÚBRICA [assinatura]

CAT COM REGISTRO DE ATESTADO
842557/2021
Atividade concluída

Conselho Regional de Engenharia e Agronomia do Estado do Maranhão

CERTIFICAMOS, em cumprimento ao disposto na Resolução nº 1.025, de 30 de outubro de 2009, do Confea, que consta dos assentamentos deste Conselho Regional de Engenharia e Agronomia do Estado do Maranhão - Crea-MA, o Acervo Técnico do profissional **LUCAS SAMIR COSTA MOTA** referente à(s) Anotação(ões) de Responsabilidade Técnica - ART abaixo discriminada(s):

Profissional: **LUCAS SAMIR COSTA MOTA**
Registro: **1119189616MA** RNP: **1119189616**
Título profissional: ENGENHEIRO CIVIL

Número da ART: **MA20200361463** Tipo de ART: OBRA / SERVIÇO Registrada em: 14/09/2020 Baixada em: 16/03/2021
Forma de registro: SUBSTITUIÇÃO Participação técnica: INDIVIDUAL
Empresa contratada: **METROPOLITAN CONSTRUÇÕES E LOCAÇÕES EIRELI**

Contratante: **MUNICIPIO DE SAO JOAO BATISTA - CAMARA MUNICIPAL** CPF/CNPJ: **00.744.266/0001-49**
Endereço do contratante: PRAÇA DA MATIZ Nº: S/N
Complemento: Bairro: CENTRO
Cidade: SÃO JOÃO BATISTA UF: MA CEP: 65225000
Contrato: 012/2020 Celebrado em: 01/09/2020
Valor do contrato: R\$ 76.256,20 Tipo de contratante: Pessoa Jurídica de Direito Público
Ação institucional: Outros
Endereço da obra/serviço: PRAÇA DA MATIZ Nº: S/N
Complemento: Bairro: CENTRO UF: MA CEP: 65225000
Cidade: SÃO JOÃO BATISTA
Coordenadas Geográficas: -2.959943, -44.795497
Data de início: 01/09/2020 Conclusão efetiva: 31/12/2020
Finalidade: Outro
Proprietário: MUNICIPIO DE SAO JOAO BATISTA - CAMARA MUNICIPAL CPF/CNPJ: 00.744.266/0001-49

Atividade Técnica: 1 - **ATUACAO** #A0130 - PINTURA 53 - EXECUCAO 208.86 metro quadrado; 1 - **ATUACAO** #A0132 - REVESTIMENTO 53 - EXECUCAO 397.86 metro quadrado; 1 - **ATUACAO** #A0399 - SERVICOS AFINS E CORRELATOS EM ESTRUTURA E CONCRETOS 53 - EXECUCAO 7.84 metro cúbico; 1 - **ATUACAO** #A0435 - INSTALACOES HIDRAULICAS 53 - EXECUCAO 1.00 unidade; 1 - **ATUACAO** #A0507 - PAVIMENTACAO DE CONCRETO 53 - EXECUCAO 8.76 metro quadrado; 1 - **ATUACAO** #A0615 - ESCAVACAO 53 - EXECUCAO 16.21 metro cúbico;

Observações

AMPLIAÇÃO DO PRÉDIO DA CÂMARA MUNICIPAL DE SÃO JOÃO BATISTA - MA. CONFORME DISPENSA DE LICITAÇÃO Nº 008/2020 - CPL, CONTRATO Nº 012/2020, PROCESSO ADMINISTRATIVO Nº 012/2020

Informações Complementares

CERTIFICAMOS, finalmente, que se encontra vinculado à presente Certidão de Acervo Técnico - CAT, o atestado contendo 6 folha(s), expedido pelo contratante da obra/serviço, a quem cabe a responsabilidade pela veracidade e exatidão das informações nele constantes.

Certidão de Acervo Técnico nº 842557/2021
08/11/2021, 14:23
274Y5

A Certidão de Acervo Técnico (CAT) à qual o atestado está vinculado constituirá prova da capacidade técnico-profissional da pessoa jurídica somente se o responsável técnico indicado estiver ou venha a ser integrado ao seu quadro técnico por meio de declaração entregue no momento da habilitação ou da entrega das propostas.

Certificamos que se encontra vinculado à presente CAT o atestado apresentado em cumprimento à Lei nº 8.666/93, expedido pela pessoa jurídica contratante, a quem cabe a responsabilidade pela veracidade e exatidão das informações nele constantes. É de responsabilidade deste Conselho a verificação da atividade profissional em conformidade com a Lei nº 5.194/66 e Resoluções do Conselho Federal de Engenharia e Agronomia - CONFEA.

Esta certidão perderá a validade, caso ocorra qualquer alteração posterior dos elementos cadastrais nela contidos.

Fica(m) Excluído(s), no entanto, o(s) serviço(s) cujas atribuições não competem ao(s) profissional(is) em questão.

A autenticidade desta Certidão pode ser verificada em: <https://crea-ma.sitac.com.br/publico/>, com a chave: 274Y5

[Assinaturas manuscritas]





PODER LEGISLATIVO
CÂMARA MUNICIPAL DE SÃO JOÃO BATISTA
 PALÁCIO DO POVO JORGE GONÇALVES FIGUEIREDO
 GABINETE DA PRESIDÊNCIA

ATESTADO DE CAPACIDADE TÉCNICA

Atestamos para os devidos fins, que a empresa METROPOLITAN CONSTRUÇÕES E LOCAÇÕES, devidamente inscrita no CNPJ sob Nº 20.727.193/0001-94, sediada Rua Sessenta e Seis, 05, Sala 11, São Luís / MA, executou para esta Camara, sob a responsabilidade técnica do Eng.º Lucas Samir Costa Mota, CREA nº 111.918.961-6, os serviços de **OBRAS DE AMPLIAÇÃO DO PRÉDIO DA CÂMARA MUNICIPAL DE SÃO JOÃO BATISTA - MARANHÃO**, CONFORME CONTRATO nº 012/2020, PROCESSO ADMINISTRATIVO Nº 012/2020 conforme as especificações abaixo, no período de 01/09/2020 a 31/12/2020, trazendo assim total satisfação na execução dos seus serviços, pelo que firmamos o presente atestado.

Item	Código	Descrição	Und	Quant.
1		TAXAS E EMOLUMENTOS		
1.1	COMP. Próprio SR 30	TAXA DO CREA OBRA OU SERVIÇO, FAIXA 3	UN	1
2		SERVIÇOS PRELIMINARES		
2.1	98524 SINAPI	LIMPEZA MANUAL DE VEGETAÇÃO EM TERRENO COM ENXADA.AF_05/2018	m²	59,22
2.2	90855 Próprio	PLACA INDICATIVA DA OBRA TIPO BANEER	m²	4
3		INFRAESTRUTURA		
3.1	97082 SINAPI	ESCAVAÇÃO MANUAL DE VIGA DE BORDA PARA RADIER. AF_09/2017	m³	16,21
3.2	96995 SINAPI	REATERRO MANUAL APOLOADO COM SOQUETE. AF_10/2017	m³	3,48
3.3	73361 SINAPI	CONCRETO CICLOPICO FCK=10MPA 30% PEDRA DE MAO INCLUSIVE LANÇAMENTO	m³	26,82
3.4	96536 SINAPI	FABRICAÇÃO, MONTAGEM E DESMONTAGEM DE FÔRMA PARA VIGA BALDRAME, EM MADEIRA SERRADA, E=25 MM, 4 UTILIZAÇÕES. AF_06/2017	m²	78,84
3.5	96544 SINAPI	ARMAÇÃO DE BLOCO, VIGA BALDRAME OU SAPATA UTILIZANDO AÇO CA-50 DE 6,3 MM - MONTAGEM. AF_06/2017	KG	367,45
3.6	94965 SINAPI	CONCRETO FCK = 25MPA, TRAÇO 1:2,3:2,7 (CIMENTO/ AREIA MÉDIA/ BRITA 1) - PREPARO MECÂNICO COM BETONEIRA 400 L. AF_07/2016	m³	7,84
3.7	92873 SINAPI	LANÇAMENTO COM USO DE BALDES, ADENSAMENTO E ACABAMENTO DE CONCRETO EM ESTRUTURAS. AF_12/2015	m³	7,84
4		PAREDES E PAINÉIS		

Este documento encontra-se registrado no Conselho Regional de Engenharia e Agronomia do Estado do Maranhão, vinculado à Certidão nº 842557/2021, em 08/11/2021 emitida



Certidão nº 842557/2021
 09/11/2021, 18:52

Chave de Impressão: 274Y5

O documento neste ato registrado foi emitido em 26/10/2021 e contém 6 folhas

ANTONIO DIECKSON COSTA SILVA
 ENGENHEIRO CIVIL
 R.N. 111524522-8/PA/MA





PODER LEGISLATIVO
CÂMARA MUNICIPAL DE SÃO JOÃO BATISTA
PALÁCIO DO POVO JORGE GONÇALVES FIGUEIREDO
GABINETE DA PRESIDÊNCIA

4.1	87478	SINAPI	ALVENARIA DE VEDAÇÃO DE BLOCOS CERÁMICOS FURADOS NA VERTICAL DE 9X19X39CM (ESPESSURA 9CM) DE PAREDES COM ÁREA LÍQUIDA MAIOR OU IGUAL A 6M² SEM VÃOS E ARGAMASSA DE ASSENTAMENTO COM PREPARO MANUAL. AF_06/2014	m²	198,93
5			COBERTURA		
5.1	92539	SINAPI	TRAMA DE MADEIRA COMPOSTA POR RIPAS, CAIBROS E TERÇAS PARA TELHADOS DE ATÉ 2 ÁGUAS PARA TELHA DE ENCAIXE DE CERÂMICA OU DE CONCRETO, INCLUSO TRANSPORTE VERTICAL. AF_07/2019	m²	54,97
5.2	94201	SINAPI	TELHAMENTO COM TELHA CERÂMICA CAPA-CANAL, TIPO COLONIAL, COM ATÉ 2 ÁGUAS, INCLUSO TRANSPORTE VERTICAL. AF_07/2019	m²	54,97
6			FORROS		
6.1	96486	SINAPI	FORRO DE PVC, LISO, PARA AMBIENTES COMERCIAIS, INCLUSIVE ESTRUTURA DE FIXAÇÃO. AF_05/2017_P	m²	45,85
7			ESQUADRIAS		
7.1		SINAPI	PORTA DE VIDRO TEMPERADO, 0,9X2,10M, ESPESSURA 10MM, INCLUSIVE ACESSORIOS	UN	1
7.2	73838/001 94560	SINAPI	JANELA DE AÇO DE CORRER COM 2 FOLHAS PARA VIDRO, COM VIDROS, BATENTE, FERRAGENS E PINTURAS ANTICORROSIVA E DE ACABAMENTO. EXCLUSIVE ALIZAR E CONTRAMARCO. FORNECIMENTO E INSTALAÇÃO. AF_12/2019	m²	1,65
8			REVESTIMENTO EM PAREDES		
8.1	87878	SINAPI	CHAPISCO APLICADO EM ALVENARIAS E ESTRUTURAS DE CONCRETO INTERNAS, COM COLHER DE PEDREIRO. ARGAMASSA TRAÇO 1:3 COM PREPARO MANUAL. AF_06/2014	m²	397,86
8.2	87529	SINAPI	MASSA ÚNICA, PARA RECEBIMENTO DE PINTURA, EM ARGAMASSA TRAÇO 1:2:8, PREPARO MECÂNICO COM BETONEIRA 400L, APLICADA MANUALMENTE EM FACES INTERNAS DE PAREDES, ESPESSURA DE 20MM, COM EXECUÇÃO DE TALISCAS. AF_06/2014	m²	397,86
9			PAVIMENTAÇÃO		
9.1	95241	SINAPI	LASTRO DE CONCRETO MAGRO, APLICADO EM PISOS OU RADIERS, ESPESSURA DE 5 CM. AF_07/2016	m²	45,85
9.2	87620	SINAPI	CONTRAPISO EM ARGAMASSA TRAÇO 1:4 (CIMENTO E AREIA), PREPARO MECÂNICO COM BETONEIRA 400 L, APLICADO EM ÁREAS SECAS SOBRE LAJE, ADERIDO, ESPESSURA 2CM. AF_06/2014	m²	45,85

Este documento encontra-se registrado no Conselho Regional de Engenharia e Agronomia do Estado do Maranhão, vinculado à Certidão nº 842557/2021, em 08/11/2021 emitida



Certidão nº 842557/2021
09/11/2021, 18:52

Chave de impressão: 274Y5

O documento neste ato registrado foi emitido em 26/10/2021 e contém 6 folhas

Handwritten signatures and initials:
ANTONIO DIECKSON COSTA SILVA
ENGENHEIRO CIVIL
RUBRICA: 2159





PODER LEGISLATIVO
CÂMARA MUNICIPAL DE SÃO JOÃO BATISTA
 PALÁCIO DO POVO JORGE GONÇALVES FIGUEIREDO
 GABINETE DA PRESIDÊNCIA

9.3	87257	SINAPI	REVESTIMENTO CERÂMICO PARA PISO COM PLACAS TIPO ESMALTADA EXTRA DE DIMENSÕES 60X60 CM APLICADA EM AMBIENTES DE ÁREA MAIOR QUE 10 M2. AF_06/2014	m ²	45,85
9.4	94992	SINAPI	EXECUÇÃO DE PASSÉIO (CALÇADA) OU PISO DE CONCRETO COM CONCRETO MOLDADO IN LOCO, FEITO EM OBRA, ACABAMENTO CONVENCIONAL, ESPESSURA 6 CM, ARMADO. AF_07/2016	m ²	8,76
10			INSTALAÇÕES HIDRÁULICAS		
10.1	89957	SINAPI	PONTO DE CONSUMO TERMINAL DE ÁGUA FRIA (SUBRAMAL) COM TUBULAÇÃO DE PVC, DN 25 MM, INSTALADO EM RAMAL DE ÁGUA, INCLUSOS RASGO E CHUMBAMENTO EM ALVENARIA. AF_12/2014	UN	2
10.2	89352	SINAPI	REGISTRO DE GAVETA BRUTO, LATÃO, ROSCÁVEL, 1/2", FORNECIDO E INSTALADO EM RAMAL DE ÁGUA. AF_12/2014	UN	2
10.3	89355	SINAPI	TUBO, PVC, SOLDÁVEL, DN 20MM, INSTALADO EM RAMAL OU SUB-RAMAL DE ÁGUA - FORNECIMENTO E INSTALAÇÃO. AF_12/2014	M	24
10.4	89393	SINAPI	TE, PVC, SOLDÁVEL, DN 20MM, INSTALADO EM RAMAL OU SUB-RAMAL DE ÁGUA - FORNECIMENTO E INSTALAÇÃO. AF_12/2014	UN	3
10.5	89404	SINAPI	JOELHO 90 GRAUS, PVC, SOLDÁVEL, DN 20MM, INSTALADO EM RAMAL DE DISTRIBUIÇÃO DE ÁGUA - FORNECIMENTO E INSTALAÇÃO. AF_12/2014	UN	4
11			INSTALAÇÕES SANITÁRIAS		
11.1	91792	SINAPI	(COMPOSIÇÃO REPRESENTATIVA) DO SERVIÇO DE INSTALAÇÃO DE TUBO DE PVC, SÉRIE NORMAL, ESGOTO PREDIAL, DN 40 MM (INSTALADO EM RAMAL DE DESCARGA OU RAMAL DE ESGOTO SANITÁRIO), INCLUSIVE CONEXÕES, CORTES E FIXAÇÕES, PARA PRÉDIOS. AF_10/2015	M	2
11.2	89404	SINAPI	JOELHO 90 GRAUS, PVC, SOLDÁVEL, DN 20MM, INSTALADO EM RAMAL DE DISTRIBUIÇÃO DE ÁGUA - FORNECIMENTO E INSTALAÇÃO. AF_12/2014	UN	4
11.3	83446	SINAPI	CAIXA DE PASSAGEM 30X30X40 COM TAMPA E DRENO BRITA	UN	2
12			LOUÇAS E METAIS		
12.1	86906	SINAPI	TORNEIRA CROMADA DE MESA, 1/2 OU 3/4 , PARA LAVATÓRIO, PADRÃO POPULAR - FORNECIMENTO E INSTALAÇÃO. AF_01/2020	UN	2
12.2	86902	SINAPI	LAVATÓRIO LOUÇA BRANCA COM CÔLUNA, *44 X 35,5* CM, PADRÃO POPULAR - FORNECIMENTO E INSTALAÇÃO. AF_01/2020	UN	2
12.3	86882	SINAPI	SIFÃO DO TIPO GARRAFA/COPO EM PVC 1.1/4 X 1.1/2 - FORNECIMENTO E INSTALAÇÃO. AF_01/2020	UN	2

Este documento encontra-se registrado no Conselho Regional de Engenharia e Agronomia do Estado do Maranhão, vinculado à Certidão nº 842557/2021, em 08/11/2021 emitida



Certidão nº 842557/2021
 09/11/2021, 18:52

Chave de Impressão: 274Y5
 O documento neste ato registrado foi emitido em 26/10/2021 e contém 6 folhas

[Handwritten signatures and initials]
 ANTONIO DIECKSON COSTA SILVA
 ENGENHEIRO CIVIL
 Nº 115278677/MAR





PODER LEGISLATIVO
CÂMARA MUNICIPAL DE SÃO JOÃO BATISTA
 PALÁCIO DO POVO JORGE GONÇALVES FIGUEIREDO
 GABINETE DA PRESIDÊNCIA

12.4	86885	SINAPI	ENGATE FLEXÍVEL EM PLÁSTICO BRANCO, 1/2 X 40CM - FORNECIMENTO E INSTALAÇÃO. AF_01/2020	UN	2
13			INSTALAÇÕES ELÉTRICAS		
13.1	93128	SINAPI	PONTO DE ILUMINAÇÃO RESIDENCIAL INCLUINDO INTERRUPTOR SIMPLES, CAIXA ELÉTRICA, ELETRODUTO, CABO, RASGO, QUEBRA E CHUMBAMENTO (EXCLUINDO LUMINÁRIA E LÂMPADA). AF_01/2016	UN	5
13.2	93141	SINAPI	PONTO DE TOMADA RESIDENCIAL INCLUINDO TOMADA 10A/250V, CAIXA ELÉTRICA, ELETRODUTO, CABO, RASGO, QUEBRA E CHUMBAMENTO. AF_01/2016	UN	10
13.3	97594	SINAPI	LUMINÁRIA TIPO SPOT, DE SOBREPOR, COM 2 LÂMPADAS FLUORESCENTES DE 15 W, SEM REATOR - FORNECIMENTO E INSTALAÇÃO. AF_02/2020	UN	5
13.4	91936	SINAPI	CAIXA OCTOGONAL 4" X 4", PVC, INSTALADA EM LAJE - FORNECIMENTO E INSTALAÇÃO. AF_12/2015	UN	5
13.5	91831	SINAPI	ELETRODUTO FLEXÍVEL CORRUGADO, PVC, DN 20 MM (1/2"), PARA CIRCUITOS TERMINAIS, INSTALADO EM FORRO - FORNECIMENTO E INSTALAÇÃO. AF_12/2015	M	100
13.6	91834	SINAPI	ELETRODUTO FLEXÍVEL CORRUGADO, PVC, DN 25 MM (3/4"), PARA CIRCUITOS TERMINAIS, INSTALADO EM FORRO - FORNECIMENTO E INSTALAÇÃO. AF_12/2015	M	100
13.7	74130/001	SINAPI	DISJUNTOR TERMOMAGNETICO MONOPOLAR PADRAO NEMA (AMERICANO) 10 A 30A 240V, FORNECIMENTO E INSTALACAO	UN	2
13.8	91928	SINAPI	CABO DE COBRE FLEXÍVEL ISOLADO, 4 MM², ANTI-CHAMA 450/750 V, PARA CIRCUITOS TERMINAIS - FORNECIMENTO E INSTALAÇÃO. AF_12/2015	M	20
13.9	91926	SINAPI	CABO DE COBRE FLEXÍVEL ISOLADO, 2,5 MM², ANTI-CHAMA 450/750 V, PARA CIRCUITOS TERMINAIS - FORNECIMENTO E INSTALAÇÃO. AF_12/2015	M	200
13.10	91924	SINAPI	CABO DE COBRE FLEXÍVEL ISOLADO, 1,5 MM², ANTI-CHAMA 450/750 V, PARA CIRCUITOS TERMINAIS - FORNECIMENTO E INSTALAÇÃO. AF_12/2015	M	200
13.11	96985	SINAPI	HASTE DE ATERRAMENTO 5/8 PARA SPDA - FORNECIMENTO E INSTALAÇÃO. AF_12/2017	UN	2
14			PINTURA		
14.1	88415	SINAPI	APLICAÇÃO MANUAL DE FUNDO SELADOR ACRÍLICO EM PAREDES EXTERNAS DE CASAS. AF_06/2014	m²	205,86
14.2	88489	SINAPI	APLICAÇÃO MANUAL DE PINTURA COM TINTA LÁTEX ACRÍLICA EM PAREDES, DUAS DEMÃOS. AF_06/2014	m²	192

Este documento encontra-se registrado no Conselho Regional de Engenharia e Agronomia do Estado do Maranhão, vinculado à Certidão nº 842557/2021, em 08/11/2021



Certidão nº 842557/2021
 09/11/2021, 18:52

Chave de Impressão: 274Y5

O documento neste ato registrado foi emitido em 26/10/2021 e contém 6 folhas





PODER LEGISLATIVO
CÂMARA MUNICIPAL DE SÃO JOÃO BATISTA
 PALÁCIO DO POVO JORGE GONÇALVES FIGUEIREDO
 GABINETE DA PRESIDÊNCIA

LAUDO TÉCNICO

Eu, ANTONIO DIECKSON COSTA SILVA, ENGEHEIRO CIVIL, INSCRITO NO CREA 1115245228, Atesto para os devidos fins que os serviços da **AMPLIAÇÃO DO PRÉDIO DA CÂMARA MUNICIPAL DE SÃO JOÃO BATISTA – MARANHÃO** situada na PRAÇA DA MATRIZ, S/N, CENTRO, SÃO JOÃO BATISTA – MA, inscrita no CNPJ: 00.744.266./001-49, de propriedade da CÂMARA MUNICIPAL DE SÃO JOÃO BATISTA – MA, através do seu responsável o senhor Eng.º Lucas Samir Costa Mota, CREA nº 111.918.961-6.

Ademais atesto sob a ART DE LAUDO TÉCNICO MA20210465079 que a obra em questão é constituída de Espaço administrativo, Sala de Comissões, Sala de presidência, Circulação, totalizando 62,05 m² de área ampliada, tendo sido os referidos serviços executados dentro dos padrões técnicos, no período de 01/09/2020 a 31/12/2020, tudo em conformidade com a ART de execução nº MA2022003611463.

São Luis – MA, 19 de Outubro de 2021.

ANTONIO DIECKSON COSTA SILVA
 ENGENHEIRO CIVIL
 REGISTRO: 1115245228
 ANTONIO DIECKSON COSTA SILVA,
 REGISTRO: 1115245228
 ENGENHEIRO CIVIL

Este documento encontra-se registrado no Conselho Regional de Engenharia e Agronomia do Estado do Maranhão, vinculado à Certidão nº 842557/2021, em 08/11/2021 em



Certidão nº 842557/2021

09/11/2021, 18:52

Chave de Impressão: 274Y5

O documento neste ato registrado foi emitido em 26/10/2021 e contém 6 folhas





CERTIDÃO DE REGISTRO E QUITAÇÃO
PESSOA FÍSICA
Lei Federal Nº 5194 de 24 de Dezembro de 1966

CREA-MA

SEMAD - ANAJATUBA **Página 1/1**
FOLHA 2104
RÚBRICA 8

Nº 854842/2021
Emissão: 28/09/2021
Validade: 31/03/2022
Chave: YB55W

Conselho Regional de Engenharia e Agronomia do Estado do Maranhão

CERTIFICAMOS que o profissional mencionado encontra-se registrado neste Conselho, nos termos da Lei 5.194/66, de 24/12/1966, conforme os dados acima. CERTIFICAMOS, ainda, face o estabelecimento nos artigos 68 e 69 da referida Lei, que o interessado não se encontra em débito com o CREA-MA.

Interessado(a)

Profissional: HAYC SOUZA MOITA

Registro: 1119200768

CPF: 072.247.673-60

Tipo de Registro: Registro Definitivo de Profissional (DIPLOMADO NO PAÍS)

Data de registro: 02/03/2020

Título(s)

GRADUAÇÃO

ENGENHEIRO CIVIL

Atribuição: ART. 7º DA RESOLUÇÃO 218/1973 DO CONFEA

Restrições: Sem Identificação

Instituição de Ensino: PITAGORAS - SISTEMA DE EDUCACAO SUPERIOR SOCIEDADE LTDA

Data de Formação: 11/02/2020

Descrição

CERTIDÃO DE REGISTRO E QUITAÇÃO PESSOA FÍSICA

Informações / Notas

- A falsificação deste documento constitui-se em crime previsto no Código Penal Brasileiro, sujeitando o(a) autor(a) à respectiva ação penal.
- CERTIFICAMOS que caso ocorra(m) alteração(ões) no(s) elemento(s) contido(s) neste documento, esta Certidão perderá a sua validade para todos os efeitos.
- Esta certidão perderá a validade, caso ocorra qualquer alteração posterior dos elementos cadastrais nela contidos.
- Válido em todo território nacional.

Última Anuidade Paga

Ano: 2021 (6/6)

Autos de Infração

Nada consta

Responsabilidades Técnicas

Empresa: METROPOLITAN CONSTRUÇÕES E LOCAÇÕES EIRELI

Registro: 0005422159

CNPJ: 20.727.193/0001-94

Data Início: 16/09/2021

Data Fim: Indefinido

Data Fim de Contrato: Indefinido

Tipo de Responsabilidade: RESPONSABILIDADE TÉCNICA

Handwritten signatures and initials:
- Top right: A circular stamp with a signature inside.
- Middle: A large signature with the word "nomeia" written above it.
- Bottom: Several other signatures and initials scattered across the page.



52/155



Conselho Regional de Engenharia e Agronomia do Estado do Maranhão

INFORMAÇÕES DO PROTOCOLO

Protocolo
Nº 2656036/2021

Folha 1/4



SEMAD ANAJATUBA
FOLHA 2165
RÚBRICA J

Interessado (1)

Nome / Razão Social: METROPOLITAN CONSTRUÇÕES E LOCAÇÕES EIRELI Registro: 0005422159

Endereço: RUA SESENTA E SEIS, 05 - VINHAIS - SÃO LUÍS

Informações do Protocolo

Assunto: INCLUSAO DE RESP. TECNICA

Emissão: 16/09/2021 Cadastro: 16/09/2021 Situação: Finalizado

Descrição: INCLUSAO DE RESPONSAVEL TECNICO

Declarações

Declaro, sob as penas da lei, serem verdadeiras as informações aqui prestadas

Documentos

Tipo:	Data:	Observação:
ANEXO	16/09/2021	INCLUSAO DE RESPONSAVEL TECNICO

Movimentos

Passo	Nome do usuário	Data Envio	Ação	Origem	Destino
1	Usuário Padrão do SITAC	16/09/2021 00:00:00	Envio	SERVICOS - AMBIENTE DO PROFISSIONAL/EMPRESA	RPJ - REGISTRO DE PESSOA JURIDICA
2	joao barbosa filho	16/09/2021 13:46:04	Recebimento	RPJ - REGISTRO DE PESSOA JURIDICA	RPJ - REGISTRO DE PESSOA JURIDICA
Descrição: Protocolo recebido para análise. Passo automático!					
Despacho		Usuário	joao barbosa filho	Data do Despacho	16/09/2021 13:46:14
Descrição: CONCLUIDO					
3	joao barbosa filho	16/09/2021 00:00:00	Recebimento	RPJ - REGISTRO DE PESSOA JURIDICA	RPJ - REGISTRO DE PESSOA JURIDICA
Descrição: FINALIZADO					

Movimentos ao colegiado

Passo	Conselheiro	Reuniao	Vinculado ao passo	Data	Hora

Protocolos Vinculados

Número/Ano	Assunto

Documento(s) de Fiscalização vinculado(s) ao Protocolo

Número/Ano	Número Anterior	Tipo do D. de Fiscalização	Descrição

Denúncia(s) vinculado(s) ao Protocolo

Número	Tipo de Denúncia	Descrição

Handwritten signatures and notes:
 - "Reservado" written vertically
 - Several illegible signatures and initials
 - A large handwritten "X" mark



Conselho Regional de Engenharia e Agronomia do Estado do Maranhão
INFORMAÇÕES DA SOLICITAÇÃO DA EMPRESA

Número da Solicitação
Nº 475836

Detalhes da Empresa

Razão Social: **METROPLITAN CONSTRUÇÕES E LOCAÇÕES EIRELI**

Nome Fantasia: **METROPOLITAN**

CNPJ (Pessoa Jurídica): **20.727.193/0001-94** Tipo Empresa: **PRIVADA** Categoria Empresa: **MATRIZ**

Natureza Jurídica: **2 - ENTIDADES EMPRESARIAIS**

Tipo de Registro: **Registro Definitivo de Empresa** Data de Cadastro: **03/02/2020**

Protocolo Assunto: **REGISTRO DEFINITIVO DE PESSOA JURÍDICA**

Objetivo Social:

CONSTRUÇÃO DE EDIFÍCIOS; COLETA DE RESÍDUOS NÃO-PERIGOSOS; COLETA DE RESÍDUOS PERIGOSOS; ATIVIDADES RELACIONADAS A ESGOTO, EXCETO GESTÃO DE REDES; TRATAMENTO E DISPOSIÇÃO DE RESÍDUOS NÃO-PERIGOSOS; TRATAMENTO E DISPOSIÇÃO DE RESÍDUOS PERIGOSOS; RECUPERAÇÃO DE SUCATAS DE ALUMÍNIO; RECUPERAÇÃO DE MATERIAIS METÁLICOS, EXCETO ALUMÍNIO; RECUPERAÇÃO DE MATERIAIS PLÁSTICOS; USINA DE COMPOSTAGEM; DESCONTAMINAÇÃO E OUTROS SERVIÇOS DE GESTÃO DE RESÍDUOS; CONSTRUÇÃO DE RODOVIAS E FERROVIAS; PINTURA PARA SINALIZAÇÃO EM PISTAS RODOVIÁRIAS E AEROPORTOS; CONSTRUÇÃO DE OBRAS-DE-ARTE ESPECIAIS; OBRAS DE URBANIZAÇÃO - RUAS, PRAÇAS E CALÇADAS; CONSTRUÇÃO DE BARRAGENS E REPRESAS PARA GERAÇÃO DE ENERGIA ELÉTRICA; CONSTRUÇÃO DE ESTAÇÕES E REDES DE DISTRIBUIÇÃO DE ENERGIA ELÉTRICA; MANUTENÇÃO DE REDES DE DISTRIBUIÇÃO DE ENERGIA ELÉTRICA; CONSTRUÇÃO DE REDES DE ABASTECIMENTO DE ÁGUA, COLETA DE ESGOTO E CONSTRUÇÕES CORRELATAS, EXCETO OBRAS DE IRRIGAÇÃO; OBRAS DE IRRIGAÇÃO; OBRAS PORTUÁRIAS, MARÍTIMAS E FLUVIAIS; MONTAGEM DE ESTRUTURAS METÁLICAS; CONSTRUÇÃO DE INSTALAÇÕES ESPORTIVAS E RECREATIVAS; OBRAS DE AÇUDE; DEMOLIÇÃO DE EDIFÍCIOS E OUTRAS ESTRUTURAS; PERFURAÇÕES E SONDAGENS; OBRAS DE TERRAPLENAGEM; INSTALAÇÃO E MANUTENÇÃO ELÉTRICA; INSTALAÇÕES HIDRÁULICAS, SANITÁRIAS E DE GÁS; SERVIÇOS DE PINTURA DE EDIFÍCIOS EM GERAL; OBRAS DE FUNDAÇÕES; OBRAS DE ALVENARIA; SERVIÇOS DE OPERAÇÃO E FORNECIMENTO DE EQUIPAMENTOS PARA TRANSPORTE E ELEVAÇÃO DE CARGAS E PESSOAS PARA USO EM OBRAS; PERFURAÇÃO E CONSTRUÇÃO DE POÇOS DE ÁGUA; LOCAÇÃO DE AUTOMÓVEIS COM MOTORISTA; TRANSPORTE ESCOLAR; TRANSPORTE RODOVIÁRIO DE PRODUTOS PERIGOSOS; CARGA E DESCARGA; SERVIÇOS DE ENGENHARIA; SERVIÇOS DE CARTOGRAFIA, TOPOGRAFIA E GEODÉSIA; SERVIÇOS DE DESENHO TÉCNICO RELACIONADOS À ARQUITETURA E ENGENHARIA; LOCAÇÃO DE AUTOMÓVEIS SEM CONDUTOR; LOCAÇÃO DE CAMINHÕES, CAÇAMBAS E ÔNIBUS; ALUGUEL DE MÁQUINAS E EQUIPAMENTOS PARA CONSTRUÇÃO SEM OPERADOR, EXCETO ANDAIMES; LOCAÇÃO DE MÃO DE OBRA TEMPORÁRIA; SERVIÇOS COMBINADOS PARA APOIO A EDIFÍCIOS, EXCETO CONDOMÍNIOS PREDIAIS; ATIVIDADES DE LIMPEZA EM RUAS, PRAÇAS E CALÇADAS; ATIVIDADES PAISAGÍSTICAS; ATIVIDADES DE JARDINS BOTÂNICOS, ZOOLOGICOS, PARQUES NACIONAIS, RESERVAS ECOLÓGICAS E ÁREAS DE PROTEÇÃO AMBIENTAL.

Endereços

Endereço (1)

Endereço: **RUA SESSENTA E SEIS, 05,**

Bairro: **VINHAIS** Cidade: **SÃO LUÍS** UF: **MA** CEP: **65074-520**

Telefone: **(98) 98493-7738** Endereço de correspondência: Sim Não Tipo de Endereço: **COMERCIAL**

54/155



Anotação de Responsabilidade Técnica - ART
Lei nº 6.496, de 7 de dezembro de 1977

CREA-MA

ART CARGO-FUNÇÃO
Nº MA20210437053

Conselho Regional de Engenharia e Agronomia do Estado do Maranhão

INICIAL

SEMAD - ANAJATUBA
FOLHA 2167
RÚBRICA

1. Responsável Técnico

HAYC SOUZA MOITA

Título profissional: ENGENHEIRO CIVIL

RNP: 1119200768

Registro: 1119200768MA

2. Contratante

Contratante: METROPOLITAN CONSTRUÇÕES E LOCAÇÕES

RUA SESSENTA E SEIS

Complemento: SALA 11

Cidade: SÃO LUÍS

País: Brasil

Tipo de contratante: Pessoa Jurídica de Direito Privado

Ação Institucional: Outros

Bairro: VINHAIS

UF: MA

CPF/CNPJ: 20.727.193/0001-94

Nº: 05

CEP: 65074520

3. Vínculo Contratual

Unidade administrativa: SEDE

RUA SESSENTA E SEIS

Complemento: SALA 11

Cidade: SÃO LUÍS

Data de início: 16/07/2021

Tipo de vínculo: EMPREGADO

Identificação do cargo/função: Fiscal de obras

Bairro: VINHAIS

UF: MA

Nº: 05

CEP: 65074520

Previsão de término: Não especificado

4. Atividade Técnica

1000 - OUTRA

44 - DESEMPENHO DE CARGO TÉCNICO > OBRAS E SERVIÇOS - CARGO/FUNÇÃO > #3367 - VÍNCULO TÉCNICO COM A EMPRESA (DESEMPENHO DE CARGO/FUNÇÃO TÉCNICA DENTRO DA EMPRESA)

Quantidade

10,00

Unidade

h/sem

A mudança de cargo ou função exige o registro de nova ART

5. Observações

CONTRATO ENTRE A EMPRESA E O ENGENHEIRO

6. Declarações

- Declaro que estou cumprindo as regras de acessibilidade previstas nas normas técnicas da ABNT, na legislação específica e no decreto n. 5296/2004.

7. Entidade de Classe

SEM INDICAÇÃO DE ENTIDADE DE CLASSE

8. Assinaturas

Declaro serem verdadeiras as informações acima

SINUSM de 16/07/2021 de 2021

Local

data

HAYC SOUZA MOITA

HAYC SOUZA MOITA - CPF: 072.247.673-60

METROPOLITAN CONSTRUÇÕES E LOCAÇÕES - CNPJ: 20.727.193/0001-94

9. Informações

* A ART é válida somente quando quitada, mediante apresentação do comprovante do pagamento ou conferência no site do Crea.

10. Valor

Valor da ART: R\$ 88,78

Registrada em: 19/07/2021

Valor pago: R\$ 88,78

Nosso Número: 8303325129



Este documento encontra-se registrado no Conselho Regional de Engenharia e Agronomia do Estado do Maranhão, vinculado ao Protocolo nº 2656036/2021, emitido em 16/09/2021.
Documento do Protocolo 1/1 (Vinculado ao passo 1), anexado no anexo em 16/09/2021.

A autenticidade desta ART pode ser verificada em: <https://crea-ma.sifac.com.br/publico/>, com a chave: 918ZB
Impresso em: 13/09/2021 às 15:27:10 por: ip: 138.219.178.176

www.creama.org.br

Tel: (98) 2106-8300

faleconosco@creama.org.br

Fax: (98) 2106-8300



55/155

CONTRATO PARTICULAR DE SERVIÇOS PROFISSIONAIS

Os abaixo assinados, METROPOLITAN CONSTRUÇÕES E LOCAÇÕES EIRELI - EPP, inscrita no CNPJ, sob o nº 20.727.193/0001-94, com sede na Rua Sessenta e seis, Nº 05, Sala 11, Vinhais, Sao Luis — MA, representada neste ato pelo Sr. LUCAS SAMIR COSTA MOTA, portador do CPF nº 057.750.713-36, vem por este instrumento particular e na melhor forma possível, contratar os Serviços Profissionais do Engenheiro Civil que regerá pelas seguintes cláusulas.

CLAUSULA PRIMEIRA: A empresa referida no preâmbulo vem contratar os serviços técnicos profissionais do Engenheiro Civil HAYC SOUZA MOITA, Brasileiro, Solteiro, portador do Registro CREA nº 111.920.076-8, CPF nº 072.247.673-60, residente na Rua Valencia, Residencial Juriti, AP 301, TURU São Luis - MA. O qual será responsável técnico da Empresa, em conformidade com atribuições técnicas.

CLAUSULA SEGUNDA: O Engenheiro Civil, HAYC SOUZA MOITA receberá mensalmente pelos serviços prestados a esta empresa a importância correspondente a 06 (seis) salários mínimos vigentes no País.

CLAUSULA TERCEIRA: O profissional cumprira uma jornada de 10 (dez) horas por semana na empresa.

CLAUSULA QUARTA: O presente contrato tera prazo indeterminado.

CLAUSULA QUINTA: E para perfeita validade do presente instrumento de contrato, este legalizado nas repartições competentes, estando assim justos, assinamos o presente instrumento de contrato na presente das testemunhas abaixo em 02 (duas) vias de igual teor, dotado para um só efeito.

São Luis (MA), 16 de Julho de 2021.

Lucas Samir Costa Mota
METROPOLITAN CONSTRUÇÕES E LOCAÇÕES EIRELI - EPP
LUCAS SAMIR COSTA MOTA
CPF: 057.750.713-36
CONTRATANTE

Hayc Souza Moita.

HAYC SOUZA MOITA
CREA - MA: 111.920.076-8
ENGENHEIRO CIVIL
CONTRATADO



Este documento encontra-se registrado no Conselho Regional de Engenharia e Agronomia do Estado do Maranhão, vinculado ao Protocolo nº 2656036/2021, emitido em 16/09/2021.
Documento do Protocolo 1/1 (Vinculado ao passo 1), anexado por ordem em 16/09/2021

56/155

USANDO da faculdade que me confere a Lei. **CERTIFICO** a requerimento de pessoa interessada que, dando busca em nossos Arquivos dos Feitos das **Varas Cíveis e Comércio**, a partir do dia primeiro (1º) do mês de janeiro (01) do ano de dois mil e doze (2012) até o dia dez (10) do mês de janeiro (01) do ano corrente, constatei **NÃO EXISTIR** distribuição de pedido de **Falência, Concordata, ou Recuperação Judicial ou Extrajudicial ou Insolvência Civil** contra **METROPOLITAN CONSTRUCOES E LOCACOES EIRELI**, inscrita no **CNPJ** sob nº. **20.727.193/0001-94**. **CERTIFICO** finalmente que a Secretaria de Distribuição é a única existente nesta Cidade e **Termo Judiciário** de São Luís. O referido é verdade me reporto e dou fé. Dada e passada a presente Certidão na Secretaria de Distribuição a meu cargo, no Fórum "Desembargador Sarney Costa", nesta Cidade de São Luís, Capital do Estado do Maranhão. Eu, **Gisele Meireles Mendes**, Técnico Judiciário, mat. 134577, consultei e digitei. E eu, **Anselmo de Jesus Carvalho**, Secretário Judicial da Distribuição, mat. 100073, subscrevo e assino. São Luís/MA, 10 de janeiro de 2022.

ANSELMO DE JESUS CARVALHO
Secretário Judicial da Distribuição



OBSERVAÇÃO:

O CNPJ constante nesta certidão foi informado pelo solicitante. Sua titularidade deverá ser conferida pelo interessado e destinatário. Os feitos oriundos da Vara de Interesses Difusos e Coletivos terão sua competência vinculada às Varas Cíveis e/ou Fazenda, de acordo com os litigantes.

As consultas foram realizadas nos sistemas Themis PG e Processo Eletrônico Judicial (PJE) e **ABRANGE SOMENTE AS VARAS COMUNS DO TERMO JUDICIÁRIO DE SÃO LUÍS.**

Esta certidão terá validade de sessenta (60) dias (art. 198 do Código de Normas da CGJ) e emitida em uma única via, sem rasuras e mediante assinatura do servidor (art. 199 do Código de Normas da CGJ).

Certidões solicitadas, emitidas e digitalizadas virtualmente por e-mail por força da Portaria Conjunta nº 14/2020 TJMA e estendida às portarias nº 34/2020 TJMA e 01/2021 TJMA em face do período de Pandemia COVID-19, ficando desobrigado o solicitante de autenticar a referida certidão e podendo confirmar a veracidade do selo no site do TJMA (fiscalização de selos).

Fórum Desembargador "Sarney Costa"

Avenida Prof. Carlos Cunha, s/n, Calhau, São Luís/MA – CEP 65076-820 – Fone (98) 3194-5409 / 5408

IMPRESSO EM 10/01/2022 13:06

57/155



TJDFT

Poder Judiciário da União

TRIBUNAL DE JUSTIÇA DO DISTRITO FEDERAL E DOS TERRITÓRIOS

SEMAD - ANAJATUB
FOLHA 2570
RÚBRICA G

**CERTIDÃO NEGATIVA DE DISTRIBUIÇÃO (AÇÕES DE FALÊNCIAS E RECUPERAÇÕES JUDICIAIS)
1ª e 2ª Instâncias**

CERTIFICAMOS que, após consulta aos registros eletrônicos de distribuição de ações de falências e recuperações judiciais disponíveis até 20/01/2022, **NADA CONSTA** contra o nome por extenso e CPF/CNPJ de:

CONSTRUTORA N B LTDA

20.727.193/0001-94

OBSERVAÇÕES:

- Os dados de identificação são de responsabilidade do solicitante da certidão, devendo a titularidade ser conferida pelo interessado e pelo destinatário.
- A certidão será emitida de acordo com as informações inseridas no banco de dados. Em caso de exibição de processos com dados desatualizados, o interessado deverá requerer a atualização junto ao juízo ou órgão julgador.
- A certidão será negativa quando não for possível a individualização dos processos por carência de dados do Poder Judiciário. (artigo 8º, § 2º da Resolução 121/CNJ).
- A certidão cível contempla ações cíveis, execuções fiscais, execuções e insolvências civis, falências, recuperações judiciais, recuperações extrajudiciais, inventários, interdições, tutelas e curatelas. A certidão criminal compreende os processos criminais, os processos criminais militares e as execuções penais. Demais informações sobre o conteúdo das certidões, consultar em www.tjdft.jus.br, no menu Serviços, Certidões, Certidão Nada Consta, Tipos de Certidão.
- A certidão cível atende ao disposto no inciso II do artigo 31 da Lei 8.666/1993.
- Medida prevista no artigo 26 do Código Penal, sentença não transitada em julgado.

A autenticidade deverá ser confirmada no site do TJDFT (www.tjdft.jus.br), no menu Serviços, Certidões, Certidão Nada Consta, Validar Certidão - autenticar, informando-se o número do selo digital de segurança impresso.

Emitida gratuitamente pela internet em: 20/01/2022

Selo digital de segurança: **2022.CTD.ZTAA.N4MU.5NDW.BJ3A.OPBN**

*** VÁLIDA POR 30 (TRINTA) DIAS ***

58/155

CERTIDÃO ESPECÍFICA

Sistema Nacional de Registro de Empresas Mercantis - SINREM

Certificamos que as informações abaixo constam dos documentos arquivados nesta Junta Comercial e são vigentes na data da sua expedição.

Certificamos que METROPOLITAN CONSTRUÇÕES E LOCAÇÕES EIRELI encontra-se registrada nesta Junta Comercial, como segue:		Protocolo: MAC2201744498	
NIRE 21600133173 CNPJ 20.727.193/0001-94		Situação ATIVA Status SEM STATUS	
Endereço Completo Sessenta e Seis, Nº 05, SALA 11;, Vinhais - São Luís/MA - CEP 65074-520			
Arquivamentos Posteriores			
Ato	Número	Data	Descrição
223	20210499702	09/04/2021	BALANCO
223	20200264443	23/04/2020	BALANCO
002	21600133173	02/12/2019	TRANSFORMACAO
002	21600133173	02/12/2019	ALTERACAO DE DADOS E DE NOME EMPRESARIAL
316	20140495231	25/07/2014	ENQUADRAMENTO DE EMPRESA DE PEQUENO PORTE
090	21200870847	25/07/2014	CONTRATO

Esta certidão foi emitida automaticamente em 09/02/2022, às 06:52:00 (horário de Brasília).
Se impressa, verificar sua autenticidade no <https://www.empresafacil.ma.gov.br>, com o código X3DRAPLC.



MAC2201744498

Ricardo Diniz Dias
Secretário(a) Geral

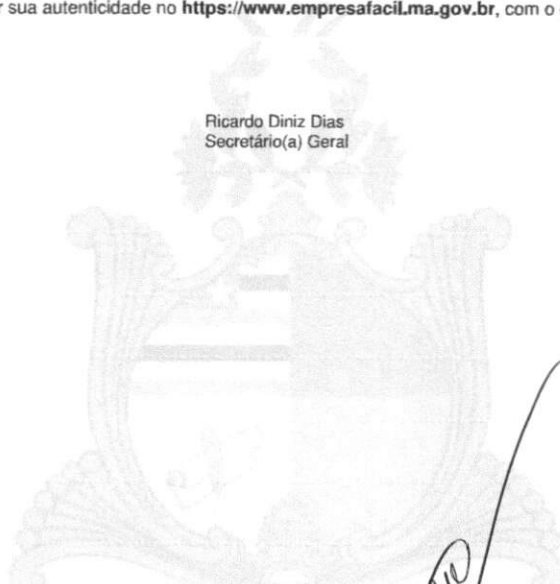

nsrevera

[Handwritten signatures and initials]

CERTIDÃO SIMPLIFICADA

Sistema Nacional de Registro de Empresas Mercantis - SINREM

Certificamos que as informações abaixo constam dos documentos arquivados
nesta Junta Comercial e são vigentes na data da sua expedição.

Nome Empresarial: METROPOLITAN CONSTRUÇÕES E LOCAÇÕES EIRELI			Protocolo: MAC2201744469	
Natureza Jurídica: Empresa Individual de Responsabilidade Limitada (de Natureza Empresária)				
NIRE (Sede) 21600133173	CNPJ 20.727.193/0001-94	Arquivamento do Ato Constitutivo 25/07/2014	Início de Atividade 12/07/2014	
Endereço Completo Rua Sessenta e Seis, Nº 05, SALA 11; Vinhais - São Luís/MA - CEP 65074-520				
Objeto construção de edifícios; coleta de resíduos não-perigosos; coleta de resíduos perigosos; atividades relacionadas a esgoto, exceto gestão de redes; tratamento e disposição de resíduos não-perigosos; tratamento e disposição de resíduos perigosos; recuperação de sucatas de alumínio; recuperação de materiais metálicos, exceto alumínio; recuperação de materiais plásticos; usina de compostagem; descontaminação e outros serviços de gestão de resíduos; construção de rodovias e ferrovias; pintura para sinalização em pistas rodoviárias e aeroportos; construção de obras-de-arte especiais; obras de urbanização - ruas, praças e calçadas; construção de barragens e represas para geração de energia elétrica; construção de estações e redes de distribuição de energia elétrica; manutenção de redes de distribuição de energia elétrica; construção de redes de abastecimento de água, coleta de esgoto e construções correlatas, exceto obras de irrigação; obras de irrigação; obras portuárias, marítimas e fluviais; montagem de estruturas metálicas; construção de instalações esportivas e recreativas; obras de açude; demolição de edifícios e outras estruturas; perfurações e sondagens; obras de terraplenagem; instalação e manutenção elétrica; instalações hidráulicas, sanitárias e de gás; serviços de pintura de edifícios em geral; obras de fundações; obras de alvenaria; serviços de operação e fornecimento de equipamentos para transporte e elevação de cargas e pessoas para uso em obras; perfuração e construção de poços de água; locação de automóveis com motorista; transporte escolar; transporte rodoviário de produtos perigosos; carga e descarga; serviços de engenharia; serviços de cartografia, topografia e geodésia; serviços de desenho técnico relacionados à arquitetura e engenharia; locação de automóveis sem condutor; locação de caminhões, caçambas e ônibus; aluguel de máquinas e equipamentos para construção sem operador, exceto andaimes; locação de mão de obra temporária; serviços combinados para apoio a edifícios, exceto condomínios prediais; atividades de limpeza em ruas, praças e calçadas; atividades paisagísticas; atividades de jardins botânicos, zoológicos, parques nacionais, reservas ecológicas e áreas de proteção ambiental;				
Capital R\$ 500.000,00 (quinhentos mil reais) Capital Integralizado R\$ 500.000,00 (quinhentos mil reais)		Porte EPP (Empresa de Pequeno Porte)	Prazo de Duração Indeterminado	
Titular Nome LUCAS SAMIR COSTA MOTA	CPF 057.750.713-36	Administrador S	Início do Mandato 16/09/2019	Término do Mandato Indeterminado
Dados do Administrador Nome LUCAS SAMIR COSTA MOTA	CPF 057.750.713-36	Início do Mandato 16/09/2019	Término do Mandato Indeterminado	
Último Arquivamento Data 09/04/2021	Número 20210499702	Ato/eventos 223 / 223 - BALANCO	Situação ATIVA Status SEM STATUS	

Esta certidão foi emitida automaticamente em 09/02/2022, às 06:50:08 (horário de Brasília).
Se impressa, verificar sua autenticidade no <https://www.empresafacil.ma.gov.br>, com o código TJ1VOK1G.

MAC2201744469

Ricardo Diniz Dias
Secretário Geral

METROPOLITAN CONSTRUÇÕES E LOCAÇÕES EIRELI

CNPJ: 20.727.193/0001-94 NIRE: 21 600133173, EM 25/07/2014.
 Rua Sessenta e seis, nº 05, sala 11, Vinhais, São Luís – MA, CEP.: 65.174-520.

SEMAD - ANAJATUBA
 FOLHA 2173
 RÚBRICA

Balanco Patrimonial de 2020

Ativo		Passivo	
Ativo Circulante		Passivo Circulante	
Disponibilidades		Fornecedores	185.475,50
Caixa	37.547,50	Obrig Tributárias	43.546,50
Banco C Movimento	22,48	Obrig Trabalhistas	25.879,30
Clientes	363.547,50	Obrig previdenciárias	36.547,50
Estoque	284.547,50	Outras Obrigações	11.254,35
	685.664,98		302.703,15
Ativo não circulante		Passivo não Circulante	
Realizável a longo Prazo	424.547,50	Exigível a longo Prazo	298.547,50
Imobilizado		PATRIMONIO LÍQUIDO	
Permanete		Capital Social	500.000,00
Investimentos		Lucro Ex. Corrente	159.874,54
Imobilizado		Reserva de Capital	154.214,50
Instalações	34.200,00	Ajustes de Av Patrimon	139.874,22
Móveis e Utensílios	26.260,38		953.963,26
Veículos	38.432,36		-
Máquinas e Equipos	371.854,19		
Eqptos de informática	9.500,00		
(-) D. Acumulada -	35.245,50		
	445.001,43		
Total do Ativo	1.555.213,91	Total do Passivo	1.555.213,91

Importa o presente Balanço Patrimonial em seus Ativo e Passivo, na quantia supra de R\$ 1.555.213,91 (Um milhão, quinhentos e cinquenta e cinco mil, duzentos e treze reais e noventa e um centavos. O referido instrumento teve toda sua elaboração fundamentada na documentação apresentada por seu titular, o mesmo encontra se registrado no livro Diário nº 02, devidamente arquivado na JUCEMA, Junta Comercial do estado do Maranhão, conforme Termo de autenticação 20210479698, datado de 08/04/2021.

São Luís (MA), 31 de dezembro de 2020.

LUCAS SAMIR COSTA MOTA
 TITULAR CPF: 057.750.713-36

Reinaldo Braz Barbosa Reis Júnior
 Contador CRC : MA 7770 - 0

61/155

METROPOLITAN CONSTRUÇÕES E LOCAÇÕES EIRELI

CNPJ: 20.727.193/0001-94 NIRE: 21 600133173, EM 25/07/2014.
 Rua Sessenta e seis, nº 05, sala 11, Vinhais, São Luís – MA, CEP.: 65.174-520.

SEMAD - ANAJATUBA
 FOLHA 2175
 RÚBRICA J

NOTAS EXPLICATIVAS ÀS DEMONSTRAÇÕES CONTÁBEIS EM 31 DE DEZEMBRO DE 2020.

1) CONTEXTO OPERACIONAL

A METROPOLITAN CONSTRUÇÕES E LOCAÇÕES EIRELI, é uma empresa individual de responsabilidade limitada, com sede e foro na cidade de São Luís /MA, à Rua Sessenta e Seis, Nº 05, Sala 11, Vinhais, CEP.: 65740-520, tendo como objeto social atividades correlacionadas a Construção Civil, nas mais diversificadas abrangências, com início de atividades em 12.07.2014

2) APRESENTAÇÃO DAS DEMONSTRAÇÕES CONTÁBEIS

As demonstrações contábeis foram elaboradas em consonância com os Princípios Fundamentais de Contabilidade e demais práticas emanadas da legislação societária brasileira.

3) PRINCIPAIS PRÁTICAS CONTÁBEIS

3.1) A empresa apresenta em seu Ativo Circulante suas disponibilidades de imediato, e em seu Ativo Não Circulante sua disponibilidade para médio e longo prazo. Estão registrados ao custo de aplicação, acrescidos dos rendimentos proporcionais até a data do balanço;

3.2) Imobilizado

Demonstrado pelo custo de aquisição, deduzido da depreciação acumulada calculada pelo método linear.

3.3) Constitui em seu Passivo Circulante e Não circulante, suas obrigações para com fornecedores, e demais obrigações, tributárias, trabalhistas e previdenciárias, e em seu exigível valores correlacionados a financiamentos a médio e longo

A empresa não participa do capital social de outras sociedades.

3.4) Impostos Federais

A empresa está no regime do lucro presumido e contabiliza os encargos tributários pelo regime de competência.

4) EMPRÉSTIMOS E FINANCIAMENTOS

A empresa conta com um passivo, relacionado à empréstimos e financiamentos a longo prazo, no valor de R\$ 298.547,50, junto à instituições financeiras nacionais, valor esse relacionado ao aparelhamento da mesma, para as devidas realizações de suas atividades laborais.

5) RESPONSABILIDADES E CONTINGÊNCIAS

Não há passivo contingente registrado contabilmente, tendo em vista que o administrador da empresa, escudados em opinião de seus consultores e advogados, não apontam contingências de quaisquer natureza.

6) CAPITAL SOCIAL

O capital social é de R\$ 500.000,00, dividido em 500.000 quotas de R\$ 1,00 totalmente integralizado, apresentando a seguinte composição:

Lucas Samir Costa Mota – participação percentual 100%

8) EVENTOS SUBSEQUENTES

O titular declara a inexistência de fatos ocorridos subsequentemente à data de encerramento do exercício que venham a ter efeito relevante sobre a situação patrimonial ou financeira da empresa ou que possam provocar efeitos sobre seus resultados futuros.

São Luís (MA), 31 de dezembro de 2020.

LUCAS SAMIR COSTA MOTA
 Titular CPF: 057.750.713-36

Reinaldo Braz Barbosa Reis Júnior
 Contador CRC : MA 7770 - O

(Handwritten signatures and initials)

63/135

METROPOLITAN CONSTRUÇÕES E LOCAÇÕES EIRELI

CNPJ: 20.727.193/0001-94 NIRE: 21 600133173, EM 25/07/2014.
 Rua Sessenta e seis, nº 05, sala 11, Vinhais, São Luís – MA, CEP.: 65.174-520.

SEMAD - ANAJATUBA
 FOLHA 2176
 RÚBRICA CF

Análise do Balanço Patrimonial de 2020

Situação econômico financeira da empresa de suas atividades no exercício de 2020

01 - IG	Ativo Circulante + Realizável a Longo Prazo	1,85
	Passivo Circulante + Exigível a Longo Prazo	
02 - SG	Ativo Total	2,59
	Passivo Circulante + Exigível a Longo Prazo	
03 - LC	Ativo Circulante	2,27
	Passivo Circulante	
04 - GE	Passivo Circulante + Exigível a Longo Prazo	0,39
	Ativo Total	
VA	17.000.000,00	
N	12,00	-

ONDE :

Ativo Circulante	685.664,98
Realizável a Longo Prazo	424.547,50
Passivo Circulante	302.703,15
Exigível a longo Prazo	298.547,50
Imobilizado Total	445.001,43
Imobilizado financeiro	0
Ativo Total	1.555.213,91
Passivo Total	1.555.213,91

São Luís (MA), 31 de dezembro de 2020.

LUCAS SAMIR COSTA MOTA
 Titular CPF: 057.750.713-36

Reinaldo Braz Barbosa Reis Júnior
 Contador CRC : MA 7770 - O

Reinaldo

64/135



ASSINATURA ELETRÔNICA

Certificamos que o ato da empresa METROPOLITAN CONSTRUÇÕES E LOCAÇÕES EIRELI consta assinado digitalmente por:

IDENTIFICAÇÃO DO(S) ASSINANTE(S)	
CPF	Nome
05775071336	LUCAS SAMIR COSTA MOTA
37526430300	REINALDO BRAZ BARBOSA REIS JUNIOR

JUCEMA

CERTIFICO O REGISTRO EM 09/04/2021 13:16 SOB N° 20210499702.
PROTOCOLO: 210499702 DE 09/04/2021.
CÓDIGO DE VERIFICAÇÃO: 12102406314. CNPJ DA SEDE: 20727193000194.
NIRE: 21600133173. COM EFEITOS DO REGISTRO EM: 09/04/2021.
METROPOLITAN CONSTRUÇÕES E LOCAÇÕES EIRELI

LÍLIAN THERESA RODRIGUES MENDONÇA
SECRETÁRIA-GERAL
www.empresafacil.ma.gov.br

A validade deste documento, se impresso, fica sujeito à comprovação de sua autenticidade nos respectivos portais, informando seus respectivos códigos de verificação.

65/155

TERMO DE ABERTURA

Contém esta encadernação de formulários contínuos 16 (Dezesseis), folhas numeradas seguidamente, pelo processo eletrônico de dados totalmente escrituradas de 001 a 016, e que servirá de LIVRO DIÁRIO, de número 002, na forma do parágrafo 1º (Primeiro), Artigo 5º, do Decreto Lei de número 486/69, em substituição ao LIVRO DIÁRIO COPIATIVO, onde estão registradas todas as operações realizadas pela entidade empresarial abaixo qualificada. O presente livro refere se ao período de 01/01/2020 a 31/12/2020.

ENTIDADE : METROPOLITAN CONSTRUÇÕES E LOCAÇÕES EIRELI
ENDEREÇO: RUA SESENTA E SEIS, Nº 05 -SALA 11 BAIRRO: VINHAIS
CIDADE : SÃO LUÍS CEP.: 65.074-520
ESTADO : Maranhão
CNPJ :.20.727.193/0001-94
NIRE : 21 60013317 3, em 25.07.2014.

São Luís (MA), 01 de Janeiro de 2020.

LUCAS SAMIR COSTA MOTA
Titular CPF: 057.750.713-36

Reinaldo Braz Barbosa Reis Júnior
Contador CRC : MA 7770 - O

Handwritten signatures and initials of the signatories, including a large signature for Reinaldo Braz Barbosa Reis Júnior and initials for Lucas Samir Costa Mota.

SISTEMA DE CONTABILIDADE GERENCIAL - LIVRO DIÁRIO ANO BASE 2020.
 EMPRESA: METROPOLITAN CONSTRUÇÕES E LOCAÇÕES EIRELI

MÊS DE REFERÊNCIA JANEIRO DE 2020

Dia	Conta débitada	Conta creditada	Histórico	Valor
31	511.02.001 0196	111.01.001 0005	IMPLANTAÇÃO DE SALDO	21.365,50
31	511.02.002 0197	111.01.001 0005	IMPLANTAÇÃO DE SALDO	1.709,24
31	511.02.010 0206	111.01.001 0005	IMPLANTAÇÃO DE SALDO	1.709,24
31	511.03.005 0213	111.01.001 0005	IMPLANTAÇÃO DE SALDO	1.600,00
31	511.03.006 0214	111.01.001 0005	IMPLANTAÇÃO DE SALDO	1.024,54
31	511.03.012 0230	111.01.001 0005	IMPLANTAÇÃO DE SALDO	40.254,00
31	511.03.013 0221	111.01.001 0005	IMPLANTAÇÃO DE SALDO	25.365,60
31	511.03.014 0222	111.01.001 0005	IMPLANTAÇÃO DE SALDO	11.254,30
31	511.03.017 0225	111.01.001 0005	IMPLANTAÇÃO DE SALDO	8.654,30
31	511.03.018 0226	111.01.001 0005	IMPLANTAÇÃO DE SALDO	1.253,00
31	511.03.019 0227	111.01.001 0005	IMPLANTAÇÃO DE SALDO	1.256,00
31	111.02.001 0277	311.01.001 0128	IMPLANTAÇÃO DE SALDO	9.845,30
Total a Transportar				125.291,02

Handwritten signatures and marks:
 A large signature, possibly "ANA JATUBA", is written across the bottom right. To its right is another signature. Below these are several initials and symbols, including a large triangle and the letter "B".

SISTEMA DE CONTABILIDADE GERENCIAL - LIVRO DIÁRIO ANO BASE 2020.
EMPRESA: METROPOLITAN CONSTRUÇÕES E LOCAÇÕES EIRELI

MÊS DE REFERÊNCIA FEVEREIRO DE 2020

Dia	Conta débitada	Conta creditada	Histórico	Valor
28	511.02.001 0196	111.01.001 0005	IMPLANTAÇÃO DE SALDO	11.254,30
28	511.02.002 0197	111.01.001 0005	IMPLANTAÇÃO DE SALDO	900,34
28	511.02.010 0206	111.01.001 0005	IMPLANTAÇÃO DE SALDO	900,34
28	511.03.005 0213	111.01.001 0005	IMPLANTAÇÃO DE SALDO	1.523,00
28	511.03.006 0214	111.01.001 0005	IMPLANTAÇÃO DE SALDO	365,30
28	511.03.012 0230	111.01.001 0005	IMPLANTAÇÃO DE SALDO	125,00
28	511.03.013 0221	111.01.001 0005	IMPLANTAÇÃO DE SALDO	654,30
28	511.03.014 0222	111.01.001 0005	IMPLANTAÇÃO DE SALDO	12.543,00
28	511.03.017 0225	111.01.001 0005	IMPLANTAÇÃO DE SALDO	15.200,00
28	511.03.018 0226	111.01.001 0005	IMPLANTAÇÃO DE SALDO	365,36
28	511.03.019 0227	111.01.001 0005	IMPLANTAÇÃO DE SALDO	254,36
28	111.02.001 0277	311.01.001 0128	IMPLANTAÇÃO DE SALDO	12.547,30
Total a Transportar				56.632,61
TOTAL GERAL				56.632,61

[Handwritten signatures and initials]
 B
 [Signature]
 [Signature]
 [Signature]
 [Signature]

[Handwritten mark]

[Handwritten mark]

[Handwritten mark]

68/155

SISTEMA DE CONTABILIDADE GERENCIAL - LIVRO DIÁRIO ANO BASE 2020.
 EMPRESA: METROPOLITAN CONSTRUÇÕES E LOCAÇÕES EIRELI

MÊS DE REFERÊNCIA MARÇO DE 2020

Dia	Conta débitada	Conta creditada	Histórico	Valor
31	511.02.001 0196	111.01.001 0005	IMPLANTAÇÃO DE SALDO	5.423,10
31	511.02.002 0197	111.01.001 0005	IMPLANTAÇÃO DE SALDO	433,85
31	511.02.010 0206	111.01.001 0005	IMPLANTAÇÃO DE SALDO	433,85
31	511.03.005 0213	111.01.001 0005	IMPLANTAÇÃO DE SALDO	7.852,34
31	511.03.006 0214	111.01.001 0005	IMPLANTAÇÃO DE SALDO	1.023,50
31	511.03.012 0230	111.01.001 0005	IMPLANTAÇÃO DE SALDO	1.236,50
31	511.03.013 0221	111.01.001 0005	IMPLANTAÇÃO DE SALDO	87.654,30
31	511.03.014 0222	111.01.001 0005	IMPLANTAÇÃO DE SALDO	4.523,40
31	511.03.017 0225	111.01.001 0005	IMPLANTAÇÃO DE SALDO	10.200,30
31	511.03.018 0226	111.01.001 0005	IMPLANTAÇÃO DE SALDO	6.543,80
31	511.03.019 0227	111.01.001 0005	IMPLANTAÇÃO DE SALDO	1.256,80
31	111.02.001 0277	311.01.001 0128	IMPLANTAÇÃO DE SALDO	10,25
Total a Transportar				126.591,99
TOTAL GERAL				126.591,99

Handwritten signatures and initials, including a large signature that appears to read "Rosauro".

SISTEMA DE CONTABILIDADE GERENCIAL - LIVRO DIÁRIO ANO BASE 2020.
 EMPRESA: METROPOLITAN CONSTRUÇÕES E LOCAÇÕES EIRELI

MÊS DE REFERÊNCIA JUNHO DE 2020

Dia	Conta débitada		Conta creditada		Histórico	Valor
30	511.02.001	0196	111.01.001	0005	Pagamento salários	2.500,00
30	511.02.002	0197	111.01.001	0005	Pagamento INSS	200,00
30	511.02.010	0206	111.01.001	0005	Pagamento FGTS	200,00
30	511.03.005	0213	111.01.001	0005	Pagamento Aluguel	1.000,00
30	511.03.006	0214	111.01.001	0005	Pagamento Mat. Expediente	3.254,50
30	511.03.012	0230	111.01.001	0005	Pagamento Taxas e Juros	789,54
30	511.03.013	0221	111.01.001	0005	Pagamento C. Telefone	120,00
30	511.03.014	0222	111.01.001	0005	Pagamento C. Energia	354,60
30	511.03.017	0225	111.01.001	0005	Pagamento despesas diversas	4.524,00
30	511.03.018	0226	111.01.001	0005	Pagamento S. Contábeis	1.000,00
30	511.03.019	0227	111.01.001	0005	Pagamento M. Consumo	3.652,00
30	111.02.001	0277	311.01.001	0128	Receita N/MÊS	310.254,50
					Total a Transportar	327.849,14
TOTAL GERAL						327.849,14

G

~~PD~~

Alba

nomina

X

M

r

72/155

SISTEMA DE CONTABILIDADE GERENCIAL - LIVRO DIÁRIO ANO BASE 2020.
EMPRESA: METROPOLITAN CONSTRUÇÕES E LOCAÇÕES EIRELI

MÊS DE REFERÊNCIA JULHO DE 2020

Dia	Conta débitada	Conta creditada	Histórico	Valor
31	511.02.001 0196	111.01.001 0005	IMPLANTAÇÃO DE SALDO	1.100,00
31	511.02.002 0197	111.01.001 0005	IMPLANTAÇÃO DE SALDO	254,00
31	511.02.010 0206	111.01.001 0005	IMPLANTAÇÃO DE SALDO	325,20
31	511.03.005 0213	111.01.001 0005	IMPLANTAÇÃO DE SALDO	10,20
31	511.03.006 0214	111.01.001 0005	IMPLANTAÇÃO DE SALDO	56,50
31	511.03.012 0230	111.01.001 0005	IMPLANTAÇÃO DE SALDO	112,00
31	511.03.013 0221	111.01.001 0005	IMPLANTAÇÃO DE SALDO	10.369,00
31	511.03.014 0222	111.01.001 0005	IMPLANTAÇÃO DE SALDO	145,00
31	511.03.017 0225	111.01.001 0005	IMPLANTAÇÃO DE SALDO	365,00
31	511.03.018 0226	111.01.001 0005	IMPLANTAÇÃO DE SALDO	11,20
31	511.03.019 0227	111.01.001 0005	Prov. IMPOSTO MÊS ANTERIOR	20.011,42
31	111.02.001 0277	311.01.001 0128	RECEITA N PERÍODO	345.254,30
Total a Transportar				378.013,82
TOTAL GERAL				378.013,82

[Handwritten signature]

[Handwritten signature]

revisão

[Handwritten signature]

[Handwritten signature]

43/155

SISTEMA DE CONTABILIDADE GERENCIAL - LIVRO DIÁRIO ANO BASE 2020.
EMPRESA: METROPOLITAN CONSTRUÇÕES E LOCAÇÕES EIRELI

MÊS DE REFERÊNCIA SETEMBRO DE 2020

Dia	Conta débitada	Conta creditada	Histórico	Valor
30	511.02.001 0196	111.01.001 0005	Pagamento salários	2.500,00
30	511.02.002 0197	111.01.001 0005	Pagamento INSS	200,00
30	511.02.010 0206	111.01.001 0005	Pagamento FGTS	200,00
30	511.03.005 0213	111.01.001 0005	Pagamento Aluguel	1.000,00
30	511.03.006 0214	111.01.001 0005	Pagamento Mat. EPI Obra	10.254,50
30	511.03.012 0230	111.01.001 0005	Pagamento material p aplic obra	98.547,50
30	511.03.013 0221	111.01.001 0005	Pagamento C. Telefone	160,00
30	511.03.014 0222	111.01.001 0005	Pagamento C. Energia	369,78
30	511.03.017 0225	111.01.001 0005	Pagamento despesas diversas	10.254,60
30	511.03.018 0226	111.01.001 0005	Pagamento S. Contábeis	1.200,00
30	511.03.019 0227	111.01.001 0005	Prov.imposto fat mês anterior	22.268,90
30	111.02.001 0277	311.01.001 0128	Receita N/MÊS	432.547,50
Total a Transportar				579.502,78
TOTAL GERAL				579.502,78

G

D

N/A

B

M

L

W

M

75/135

SISTEMA DE CONTABILIDADE GERENCIAL - LIVRO DIÁRIO ANO BASE 2020.
 EMPRESA: METROPOLITAN CONSTRUÇÕES E LOCAÇÕES EIRELI

MÊS DE REFERÊNCIA OUTUBRO DE 2020

Dia	Conta débitada	Conta creditada	Histórico	Valor
31	511.02.001 0196	111.01.001 0005	Pagamento salários	4.100,00
31	511.02.002 0197	111.01.001 0005	Pagamento INSS	328,00
31	511.02.010 0206	111.01.001 0005	Pagamento FGTS	328,00
31	511.03.005 0213	111.01.001 0005	Pagamento Aluguel	1.200,00
31	511.03.006 0214	111.01.001 0005	Pagamento Mat. EPI Obra	645,50
31	511.03.012 0230	111.01.001 0005	Pagamento material p aplic obra	110.254,50
31	511.03.013 0221	111.01.001 0005	Pagamento C. Telefone	180,00
31	511.03.014 0222	111.01.001 0005	Pagamento C. Energia	377,54
31	511.03.017 0225	111.01.001 0005	Pagamento despesas diversas	11.254,50
31	511.03.018 0226	111.01.001 0005	Pagamento S. Contábeis	1.200,00
31	511.03.019 0227	111.01.001 0005	Prov.imposto fat mês anterior	27.899,31
31	111.02.001 0277	311.01.001 0128	Receita N/MÊS	487.574,50
Total a Transportar				645.341,85
TOTAL GERAL				645.341,85

Handwritten notes and signatures:
 - A large checkmark or signature on the left.
 - A signature in the middle.
 - The word "revisado" written diagonally.
 - A large signature on the right.
 - The number "76/155" at the bottom right.

SISTEMA DE CONTABILIDADE GERENCIAL - LIVRO DIÁRIO ANO BASE 2020.
EMPRESA: METROPOLITAN CONSTRUÇÕES E LOCAÇÕES EIRELI

MÊS DE REFERÊNCIA NOVEMBRO DE 2020

Dia	Conta débitada	Conta creditada	Histórico	Valor
30	511.02.001 0196	111.01.001 0005	Pagamento salários	6.150,00
30	511.02.002 0197	111.01.001 0005	Pagamento INSS	492,00
30	511.02.010 0206	111.01.001 0005	Pagamento FGTS	492,00
30	511.03.005 0213	111.01.001 0005	Pagamento Aluguel	1.200,00
30	511.03.006 0214	111.01.001 0005	Pagamento Mat. EPI Obra	645,50
30	511.03.012 0230	111.01.001 0005	Pagamento material p aplic obra	156.478,50
30	511.03.013 0221	111.01.001 0005	Pagamento C. Telefone	220,00
30	511.03.014 0222	111.01.001 0005	Pagamento C. Energia	381,54
30	511.03.017 0225	111.01.001 0005	Pagamento despesas diversas	14.547,50
30	511.03.018 0226	111.01.001 0005	Pagamento S. Contábeis	1.200,00
30	511.03.019 0227	111.01.001 0005	Prov. Imposto fat mês anterior	31.446,81
30	111.02.001 0277	311.01.001 0128	Receita N/MÊS	491.578,54
			Total a Transportar	704.832,39
			TOTAL GERAL	704.832,39

*

Handwritten notes and signatures:

- Handwritten "5" and "A" in the left margin.
- Handwritten "nanuru" with an arrow pointing to the "TOTAL GERAL" row.
- Handwritten signature "A" and "M" in the bottom right area.
- Handwritten number "77/155" at the bottom right.

SISTEMA DE CONTABILIDADE GERENCIAL - LIVRO DIÁRIO ANO BASE 2020.
EMPRESA: METROPOLITAN CONSTRUÇÕES E LOCAÇÕES EIRELI

MÊS DE REFERÊNCIA DEZEMBRO DE 2020

Dia	Conta débitada	Conta creditada	Histórico	Valor
31	511.02.001 0196	111.01.001 0005	Pagamento salários	6.150,00
31	511.02.002 0197	111.01.001 0005	Pagamento INSS	492,00
31	511.02.010 0206	111.01.001 0005	Pagamento FGTS	492,00
31	511.03.005 0213	111.01.001 0005	Pagamento Aluguel	1.200,00
31	511.03.006 0214	111.01.001 0005	Pagamento Mat. EPI Obra	125,00
31	511.03.012 0230	111.01.001 0005	Pagamento material p aplic obra	214.254,57
31	511.03.013 0221	111.01.001 0005	Pagamento C. Telefone	180,00
31	511.03.014 0222	111.01.001 0005	Pagamento C. Energia	407,54
31	511.03.017 0225	111.01.001 0005	Pagamento despesas diversas	25.365,50
31	511.03.018 0226	111.01.001 0005	Pagamento S. Contábeis	1.500,00
31	511.03.019 0227	111.01.001 0005	Prov.imposto fat mês anterior	38.687,23
31	111.02.001 0277	311.01.001 0128	Receita N/MÊS	327.082,61
			Total a Transportar	615.936,45
* TOTAL GERAL				615.936,45

Handwritten signature
NBRUNIA

Handwritten signature
78/155

SISTEMA DE CONTABILIDADE GERENCIAL - LIVRO DIÁRIO ANO BASE 2020.
EMPRESA: METROPOLITAN CONSTRUÇÕES E LOCAÇÕES EIRELI

BALANÇO PATRIMONIAL DE 2020

Ativo		Passivo	
Ativo Circulante		Passivo Circulante	
Disponibilidades		Fornecedores 185.475,50	
Caixa	37.547,50	Obrig Tributárias	43.546,50
Banco C Movimento	22,48	Obrig Trabalhistas	25.879,30
Cientes	363.547,50	Obrig previdenciárias	36.547,50
Estoque	284.547,50	Outras Obrigações	11.254,35
	685.664,98		302.703,15
Ativo não circulante		Passivo não Circulante	
Realizável a longo Prazo		Exigível a longo Prazo	
	424.547,50		298.547,50
Imobilizado		PATRIMONIO LÍQUIDO	
Permanete		Capital Social	
Investimentos		500.000,00	
Imobilizado		Lucro Ex Corrente	
Instalações	34.200,00	159.874,54	
Móveis e Utensílios	26.260,38	Reserva de Capital	
Veículos	38.432,36	154.214,50	
Máquinas e Equipos	371.854,19	Ajustes de Av Patrimon	
Eqptos de informática	9.500,00	139.874,22	
(-) D. Acumulada	- 35.245,50		953.963,26
	445.001,43		-
Total do Ativo	1.555.213,91	Total do Passivo	1.555.213,91

Importa o presente Balanço Patrimonial, em seus Ativo e Passivo, na quantia supra de R\$ 1.555.213,91 (Um milhão, quinhentos e cinquenta e cinco mil reais, duzentos e treze reais e noventa e um centavos. O referido instrumento teve toda sua elaboração fundamentada na documentação apresentada por seu titular.

São Luís (MA), 31 de dezembro de 2020.

LUCAS SAMIR COSTA MOTA
Titular CPF: 057.750.713-36

Reinaldo Braz Barbosa Reis Júnior
Contador CRC : MA 7770 - O







79/155

SISTEMA DE CONTABILIDADE GERENCIAL - LIVRO DIÁRIO ANO BASE 2020.
EMPRESA: METROPOLITAN CONSTRUÇÕES E LOCAÇÕES EIRELI

DEMONSTRAÇÃO DO RESULTADO DO EXERCÍCIO DE 2020.

DEMONSTRAÇÃO DO RESULTADO DO EXERCÍCIO DE 2020	
Receita Operacional Bruta	2.739.537,25
(-) Impostos Incidentes sobre Transações Comerciais de serviços	- 452.023,65
(=) Receita Operacional Líquida	2.287.513,60
(-) Custos	- 887.456,54
(=) Lucro Bruto	1.400.057,06
(-) Despesas Operacionais	- 1.054.653,20
(=) L. do exercício antes do I. Renda	345.403,86
(-) Provisão p/ I. Renda	- 185.529,32
(=) Lucro líquido do Período	159.874,54

São Luís (MA), 31 de dezembro de 2020.

LUCAS SAMIR COSTA MOTA
Titular CPF: 057.750.713-36

Reinaldo Braz Barbosa Reis Júnior
Contador CRC : MA 7770 - O

[Handwritten signatures and initials]

TERMO DE ENCERRAMENTO

Contém esta encadernação de formulários contínuos 16 (Dezesseis), folhas numeradas seguidamente, pelo processo eletrônico de dados totalmente escrituradas de 001 a 016, e que serviram de LIVRO DIÁRIO, de número 002, na forma do parágrafo 1º (Primeiro), Artigo 5º, do Decreto Lei de número 486/69, em substituição ao LIVRO DIÁRIO COPIATIVO, onde estão registradas todas as operações realizadas pela entidade empresarial abaixo qualificada. O presente livro refere se ao período de 01/01/2020 a 31/12/2020.

ENTIDADE : METROPOLITAN CONSTRUÇÕES E LOCAÇÕES EIRELI
ENDEREÇO: RUA SESSENTA E SEIS, Nº 05 -SALA 11 BAIRRO: VINHAIS
CIDADE : SÃO LUÍS CEP.: 65.074-520
ESTADO : Maranhão
CNPJ :.20.727.193/0001-94
NIRE : 21 60013317 3, em 25.07.2014.

São Luís (MA), 31 de Dezembro de 2020.

LUCAS SAMIR COSTA MOTA
Titular CPF: 057.750.713-36

Reinaldo Braz Barbosa Reis Júnior
Contador CRC : MA 7770 - O

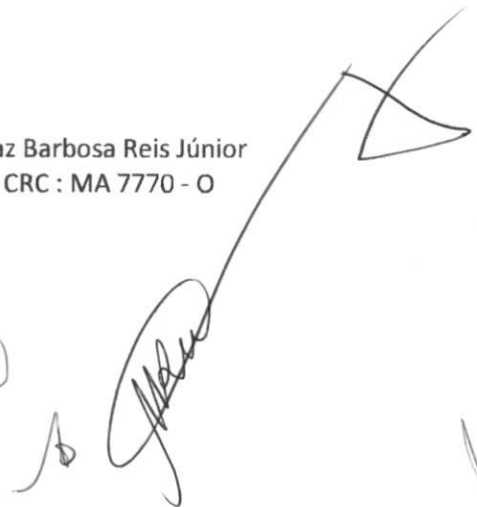

m w

81/155

RECIBO DE ENTREGA DE ESCRITURAÇÃO FISCAL DIGITAL
Imposto de Renda de Pessoa Jurídica - ECF
Original

SEMAD - ANA JATUBA
FOLHA 2194
RÚBRICA F

IDENTIFICAÇÃO DO TITULAR DA ESCRITURAÇÃO

CNPJ

20.727.193/0001-94

SCP

NOME EMPRESARIAL

METROPOLITAN CONSTRUCOES E LOCACOES EIRELI

IDENTIFICAÇÃO DA ESCRITURAÇÃO

PERÍODO DA APURAÇÃO

01/01/2020 a 31/12/2020

SITUAÇÃO

Normal

IDENTIFICAÇÃO DO ARQUIVO (HASH)

17.A9.D6.77.96.0B.FF.BD.76.88.1B.12.D1.88.F9.CE.66.55.F0.76

ESTE LIVRO FOI ASSINADO COM OS SEGUINTE CERTIFICADOS DIGITAIS:

QUALIFICAÇÃO DO SIGNATARIO	CPF/CNPJ	NOME	Nº SÉRIE DO CERTIFICADO	VALIDADE
Outros	20727193000194	METROPOLITAN CONSTRUCOES E LOCACOES EIRELI:20727193000194	2665957920401472466	22/01/2021 a 22/01/2022
Contador/Contabilista	51606984349	TARSIS SOARES BARBOSA:51606984349	5548751434700399278	05/08/2020 a 05/08/2021

NÚMERO DO RECIBO:

17.A9.D6.77.96.0B.FF.BD.76.88.1B.12.
D1.88.F9.CE.66.55.F0.76-6

Escrituração recebida via Internet
pelo Agente Receptor SERPRO

em 18/05/2021 às 17:22:47

95.67.72.96.B1.87.B7.A8
0A.14.46.51.16.69.9E.B6

[Handwritten mark]

[Handwritten mark]

[Handwritten mark]

[Handwritten signature]

[Handwritten mark]

[Handwritten mark]

[Handwritten mark]

82/135



TERMO DE AUTENTICAÇÃO - LIVRO DIGITAL

Declaro exatos os Termos de Abertura e de Encerramento do Livro Digital com características abaixo, conferido e autenticado por ISABELA PALUSKI, sob a autenticidade nº 12102357933 em 08/04/2021, protocolo 210479698. Para validação de Autenticação dos Termos, deverá ser acessado o Portal de Serviços / verificação de documentos do Empreendedor (<http://www.empresafacil.ma.gov.br>) e informar o código de verificação.

Identificação de Empresa	
Nome Empresarial:	METROPOLITAN CONSTRUÇÕES E LOCAÇÕES EIRELI
Número de Registro:	21600133173
CNPJ:	20727193000194
Município:	São Luís

Identificação de Livro Digital	
Tipo de Livro:	DIÁRIO
Número de Ordem:	2
Período de Escrituração:	01/01/2020 - 31/12/2020

Assinante(s)	Nome	CRC/OAB
05775071336	LUCAS SAMIR COSTA MOTA	
37526430300	REINALDO BRAZ BARBOSA REIS JÚNIOR	MA07770 - O

CERTIFICO A AUTENTICAÇÃO EM 08/04/2021 09:24:14 SOB N° 20210479698.
PROTOCOLO: 210479698 DE 05/04/2021. CÓDIGO DE VERIFICAÇÃO: 12102357933. NIRE: 21600133173.
METROPOLITAN CONSTRUÇÕES E LOCAÇÕES EIRELI

JUCEMA

ISABELA PALUSKI
RESPONSÁVEL PELA AUTENTICAÇÃO
SÃO LUÍS, 08/04/2021



CONSELHO REGIONAL DE CONTABILIDADE DO ESTADO DO MARANHÃO CERTIDÃO DE REGULARIDADE PROFISSIONAL

O CONSELHO REGIONAL DE CONTABILIDADE DO ESTADO DO MARANHÃO certifica que o(a) profissional identificado(a) no presente documento encontra-se em situação regular.

IDENTIFICAÇÃO DO REGISTRO

NOME..... : REINALDO BRAZ BARBOSA REIS JUNIOR
REGISTRO..... : MA-007770/O-6
CATEGORIA..... : CONTADOR
CPF..... : 375.264.303-00

A presente CERTIDÃO não quita nem invalida quaisquer débitos ou infrações que posteriormente, venham a ser apurados pelo CRCMA contra o referido registro.

A falsificação deste documento constitui-se em crime previsto no Código Penal Brasileiro, sujeitando o autor à respectiva ação penal.

Emissão: MARANHÃO, 21/11/2021 as 14:45:32.
Válido até: 19/02/2022.
Código de Controle: 8036.2124.7597.5011.

Para verificar a autenticidade deste documento consulte o site do CRCMA.

[Handwritten signatures and marks]
B
[Signature]
[Signature]
[Signature]
[Signature]
[Signature]
84/155
111



**CONSELHO REGIONAL DE CONTABILIDADE DO ESTADO DO MARANHÃO
CERTIDÃO DE REGULARIDADE PROFISSIONAL**

O CONSELHO REGIONAL DE CONTABILIDADE DO ESTADO DO MARANHÃO certifica que o(a) profissional identificado(a) no presente documento encontra-se em situação regular.

IDENTIFICAÇÃO DO REGISTRO

NOME..... : TARSIS SOARES BARBOSA
REGISTRO..... : MA-008487/O-1
CATEGORIA..... : TÉCNICO EM CONTABILIDADE
CPF..... : 516.069.843-49

A presente CERTIDÃO não quita nem invalida quaisquer débitos ou infrações que posteriormente, venham a ser apurados pelo CRCMA contra o referido registro.

A falsificação deste documento constitui-se em crime previsto no Código Penal Brasileiro, sujeitando o autor à respectiva ação penal.

Emissão: MARANHÃO, 17/12/2021 as 08:40:19.
Válido até: 17/03/2022.
Código de Controle: 3532.7563.9143.0854.

Para verificar a autenticidade deste documento consulte o site do CRCMA.

(Handwritten signatures and initials)



METROPOLITAN
CONSTRUÇÕES E LOCAÇÕES EIRELI

SEMAD - ANAJATUBA
FOLHA 2198
RÚBRICA F

DECLARAÇÃO DE INEXISTÊNCIA DE FATO SUPERVENIENTE IMPEDITIVO DA HABILITAÇÃO

À Comissão Permanente de Licitação
Município de Anajatuba/MA
Ref. CONCORRÊNCIA SRP Nº. 002/2021-CPL
Processo Administrativo Nº 2021.07.06.0001/2021

Prezado Senhores,

A empresa **METROPOLITAN CONSTRUÇÕES E LOCAÇÕES**, inscrita no CNPJ sob o nº **20.727.193/0001-94**, sediada na **Rua Sessenta e Seis, 05, Sala 11, Vinhais, São Luís - MA**. Por intermédio de seu representante legal o **Sr. LUCAS SAMIR COSTA MOTA**, portador da cédula de identidade **039180892010-9** e do CPF Nº **057.750.713-36**, declara, sob as penas da Lei, nos termos do artigo 32, § 2.º, da Lei Federal n.º 8.666/93, que até a presente data nenhum fato ocorreu que a inabilite a participar da CONCORRÊNCIA SRP nº 002/2021, e que contra ela não existe nenhum pedido de falência ou concordata.

Declara, outrossim, conhecer na íntegra o Edital e seus anexos e que se submete a todos os seus termos.

São Luís – MA, 10 de fevereiro de 2022.

Hayc Souza Moita

METROPOLITAN CONSTRUÇÕES E LOCAÇÕES
CNPJ sob o nº 20.727.193/0001-94
HAYC SOUZA MOITA
CPF nº 072.247.673-60
RG nº 0213926720022 SSP MA
PROCURADOR

**DECLARAÇÃO DE CUMPRIMENTO DO ARTIGO 7º, INCISO XXXIII, DA
CONSTITUIÇÃO DA REPÚBLICA FEDERATIVA DO BRASIL DE 1988**

À Comissão Permanente de Licitação
Município de Anajatuba/MA
Ref. CONCORRÊNCIA SRP Nº. 002/2021-CPL
Processo Administrativo Nº 2021.07.06.0001/2021

Prezado Senhores,

A empresa **METROPOLITAN CONSTRUÇÕES E LOCAÇÕES**, inscrita no CNPJ sob o nº **20.727.193/0001-94**, sediada na **Rua Sessenta e Seis, 05, Sala 11, Vinhais, São Luís - MA**. Por intermédio de seu representante legal o **Sr. LUCAS SAMIR COSTA MOTA**, portador da cédula de identidade **039180892010-9** e do CPF Nº **057.750.713-36**, no uso de suas atribuições legais, declara que não há no quadro de pessoal desta Empresa, empregado (s) com menos de 18 (dezoito) anos em trabalho noturno, perigoso ou insalubre e, de 16 (dezesesseis) anos, em qualquer trabalho, salvo na condição de aprendiz, a partir de 14 (quatorze) anos, nos termos do Inciso XXXIII do art. 7º, da Constituição Federal e art. 27, V, da Lei n.º 8.666, de 21 de Junho de 1.993, sob a nova redação da Lei n.º 9.854, de 27 de Outubro de 1.999

São Luís – MA, 10 de fevereiro de 2022.

Hayc Souza Moita
METROPOLITAN CONSTRUÇÕES E LOCAÇÕES
CNPJ sob o nº 20.727.193/0001-94
HAYC SOUZA MOITA
CPF nº 072.247.673-60
RG nº 0213926720022 SSP MA
PROCURADOR

**DECLARAÇÃO DE ENQUADRAMENTO COMO MICROEMPRESA (ME) OU
EMPRESA DE PEQUENO PORTE (EPP)**

À Comissão Permanente de Licitação
Município de Anajatuba/MA
Ref. CONCORRÊNCIA SRP Nº. 002/2021-CPL
Processo Administrativo Nº 2021.07.06.0001/2021

Prezado Senhores,

A empresa **METROPOLITAN CONSTRUÇÕES E LOCAÇÕES**, inscrita no CNPJ sob o nº **20.727.193/0001-94**, sediada na **Rua Sessenta e Seis, 05, Sala 11, Vinhais, São Luís - MA**. Por intermédio de seu representante legal o **Sr. LUCAS SAMIR COSTA MOTA**, portador da cédula de identidade **039180892010-9** e do CPF Nº **057.750.713-36**, D E C L A R A, para os fins do disposto na Lei Complementar nº 123/2006, sob as sanções administrativas cabíveis e sob as penas da lei, que se enquadra como:

MICROEMPRESA, conforme inc. I do art. 3º da Lei Complementar nº 123/2006.

EMPRESA DE PEQUENO PORTE, conforme inc. II do art. 3º da Lei Complementar nº 123/2006.

A licitante D E C L A R A, ainda, que não se enquadra em qualquer das hipóteses de exclusão no § 4 do art. 3º da mencionada lei, estando apta, portanto, a exercer o direito de preferência como critério de desempate no procedimento licitatório da CONCORRÊNCIA em epígrafe, realizado pela Prefeitura Municipal de Anajatuba/MA.

São Luís – MA, 10 de fevereiro de 2022.

Hayc Souza Moita
METROPOLITAN CONSTRUÇÕES E LOCAÇÕES
CNPJ sob o nº 20.727.193/0001-94
HAYC SOUZA MOITA
CPF nº 072.247.673-60
RG nº 0213926720022 SSP MA
PROCURADOR

DECLARAÇÃO EXPRESSA DE TOTAL CONCORDÂNCIA COM OS TERMOS DO EDITAL

À Comissão Permanente de Licitação
Município de Anajatuba/MA
Ref. CONCORRÊNCIA SRP Nº. 002/2021-CPL
Processo Administrativo Nº 2021.07.06.0001/2021

Prezado Senhores,

A empresa **METROPOLITAN CONSTRUÇÕES E LOCAÇÕES**, inscrita no CNPJ sob o nº **20.727.193/0001-94**, sediada na **Rua Sessenta e Seis, 05, Sala 11, Vinhais, São Luís - MA**. Por intermédio de seu representante legal o **Sr. LUCAS SAMIR COSTA MOTA**, portador da cédula de identidade **039180892010-9** e do CPF Nº **057.750.713-36**, DECLARA, para os devidos fins, que concordamos com todos os termos descritos no edital e seus anexos e que temos pleno e total conhecimento da realização dos trabalhos do certame.

São Luís – MA, 10 de fevereiro de 2022.

Hayc Souza Moita
METROPOLITAN CONSTRUÇÕES E LOCAÇÕES
CNPJ sob o nº 20.727.193/0001-94
HAYC SOUZA MOITA
CPF nº 072.247.673-60
RG nº 0213926720022 SSP MA
PROCURADOR

DECLARAÇÃO DE DISPONIBILIDADE DE INSTALAÇÕES, APARELHAMENTO E PESSOAL

À Comissão Permanente de Licitação
Município de Anajatuba/MA
Ref. CONCORRÊNCIA SRP Nº. 002/2021-CPL
Processo Administrativo Nº 2021.07.06.0001/2021

Prezado Senhor,

A empresa **METROPOLITAN CONSTRUÇÕES E LOCAÇÕES**, inscrita no CNPJ sob o nº **20.727.193/0001-94**, sediada na **Rua Sessenta e Seis, 05, Sala 11, Vinhais, São Luís - MA**. Por intermédio de seu representante legal o **Sr. LUCAS SAMIR COSTA MOTA**, portador da cédula de identidade **039180892010-9** e do CPF Nº **057.750.713-36**, **DECLARA**, sob as penas da lei, que por ocasião da contratação, disporá das instalações, dos veículos, dos equipamentos e do pessoal adequado e suficiente para a realização do objeto da licitação.

São Luís – MA, 10 de fevereiro de 2022.

Hayc Souza Moita
METROPOLITAN CONSTRUÇÕES E LOCAÇÕES
CNPJ sob o nº 20.727.193/0001-94
HAYC SOUZA MOITA
CPF nº 072.247.673-60
RG nº 0213926720022 SSP MA
PROCURADOR

Hayc Souza Moita
Lucas Samir Costa Mota
Lucas Samir Costa Mota
Lucas Samir Costa Mota
Lucas Samir Costa Mota
Lucas Samir Costa Mota

**DECLARAÇÃO DA EMPRESA DE QUE TOMOU CONHECIMENTO DAS
CONDIÇÕES EM QUE SE DESENVOLVERÃO OS TRABALHOS**

À Comissão Permanente de Licitação
Município de Anajatuba/MA
Ref. CONCORRÊNCIA SRP Nº. 002/2021-CPL
Processo Administrativo Nº 2021.07.06.0001/2021

Prezado Senhores,

A empresa **METROPOLITAN CONSTRUÇÕES E LOCAÇÕES**, inscrita no CNPJ sob o nº **20.727.193/0001-94**, sediada na **Rua Sessenta e Seis, 05, Sala 11, Vinhais, São Luís - MA**. Por intermédio de seu representante legal e responsável técnico o Sr. **LUCAS SAMIR COSTA MOTA**, portador da cédula de identidade **039180892010-9** e do CPF Nº **057.750.713-36**, **CREA-MA nº 1119189616**, Declaro que tenho pleno conhecimento das condições e peculiaridades inerentes á natureza dos trabalhos, diante do conhecimento das especificações Técnicas definidas no Projeto Básico, **ANEXO I do Edital da CONCORRÊNCIA SRP nº 002/2021**, e que assumo total responsabilidade por esse fato e que não utilizará deste para quaisquer questionamentos futuros que ensejem avenças técnicas ou financeiras com a **Prefeitura Municipal de Anajatuba/MA**.

São Luís – MA, 10 de fevereiro de 2022.

HAYC 5230 Moita
METROPOLITAN CONSTRUÇÕES E LOCAÇÕES
CNPJ sob o nº **20.727.193/0001-94**
HAYC SOUZA MOITA
CPF nº **072.247.673-60**
RG nº **0213926720022 SSP MA**
PROCURADOR

monica *A* *Mota* *M* *m*

DECLARAÇÃO DE NÃO VISITA

À Comissão Permanente de Licitação
Município de Anajatuba/MA
Ref. CONCORRÊNCIA SRP Nº. 002/2021-CPL
Processo Administrativo Nº 2021.07.06.0001/2021

Prezado Senhores,

A empresa **METROPOLITAN CONSTRUÇÕES E LOCAÇÕES**, inscrita no CNPJ sob o nº **20.727.193/0001-94**, sediada na **Rua Sessenta e Seis, 05, Sala 11, Vinhais, São Luís - MA**. Por intermédio de seu representante legal o **Sr. LUCAS SAMIR COSTA MOTA**, portador da cédula de identidade **039180892010-9** e do CPF Nº **057.750.713-36**, **DECLARA** que recebeu da Prefeitura Municipal de **ANAJATUBA/MA** toda documentação relativa a **CONCORRÊNCIA SRP n.º 002/2021**, composta do Edital e seus anexos, e que, por liberalidade própria, **NÃO VISITOU O LOCAL DA OBRA**, mas, mesmo assim tem conhecimento de todas as condições e eventuais dificuldades para a boa execução dos serviços, assumindo assim todos os riscos dele advindo e que, na hipótese de vencedora, não poderá utilizar esta como justificativa para desconhecimento das características dos serviços, ou das dificuldades a ela inerentes, com o intuito de eximir-se de responsabilidades.

São Luís – MA, 10 de fevereiro de 2022.

Hayc Souza Moita
METROPOLITAN CONSTRUÇÕES E LOCAÇÕES
CNPJ sob o nº **20.727.193/0001-94**
HAYC SOUZA MOITA
CPF nº **072.247.673-60**
RG nº **0213926720022 SSP MA**
PROCURADOR

DECLARAÇÃO QUE NÃO POSSUI SERVIDOR PÚBLICO NO QUADRO SOCIETÁRIO DA EMPRESA

À Comissão Permanente de Licitação
Município de Anajatuba/MA
Ref. CONCORRÊNCIA SRP Nº. 002/2021-CPL
Processo Administrativo Nº 2021.07.06.0001/2021

Prezado Senhor,

A empresa **METROPOLITAN CONSTRUÇÕES E LOCAÇÕES**, inscrita no CNPJ sob o nº **20.727.193/0001-94**, sediada na **Rua Sessenta e Seis, 05, Sala 11, Vinhais, São Luís - MA**. Por intermédio de seu representante legal o **Sr. LUCAS SAMIR COSTA MOTA**, portador da cédula de identidade **039180892010-9** e do CPF Nº **057.750.713-36**, referente a CONCORRÊNCIA SRP nº 002/2021, declara que não possui em seu quadro societário servidor público da ativa, ou empregado de empresa pública ou de sociedade de economia mista.

São Luís – MA, 10 de fevereiro de 2022.

Hayc Souza Moita
METROPOLITAN CONSTRUÇÕES E LOCAÇÕES
CNPJ sob o nº 20.727.193/0001-94
HAYC SOUZA MOITA
CPF nº 072.247.673-60
RG nº 0213926720022 SSP MA
PROCURADOR

Hayc Souza Moita







m

DECLARAÇÃO DE INDICAÇÃO DO RESPONSÁVEL TÉCNICO

À Comissão Permanente de Licitação
Município de Anajatuba/MA
Ref. CONCORRÊNCIA SRP Nº. 002/2021-CPL
Processo Administrativo Nº 2021.07.06.0001/2021

Prezado Senhor,

A empresa **METROPOLITAN CONSTRUÇÕES E LOCAÇÕES**, inscrita no CNPJ sob o nº 20.727.193/0001-94, sediada na **Rua Sessenta e Seis, 05, Sala 11, Vinhais, São Luís - MA**. Por intermédio de seu representante legal o **Sr. LUCAS SAMIR COSTA MOTA**, Portador Da Cédula De Identidade **039180892010-9** E DO CPF Nº **057.750.713-36**, declara, em atendimento à condição do Edital da Licitação **CONCORRÊNCIA SRP nº 002/2021** que o(a) Sr(a **Eng. Civil** o **Sr. LUCAS SAMIR COSTA MOTA**, PORTADOR DA CÉDULA DE IDENTIDADE **039180892010-9**, CREA-MA nº **1119189616** é o(a) nosso(a) indicado(a) como Responsável Técnico para acompanhar a execução da obra, objeto da licitação em apreço.

São Luís – MA, 10 de fevereiro de 2022.

Hayc Souza Moita
METROPOLITAN CONSTRUÇÕES E LOCAÇÕES
CNPJ sob o nº 20.727.193/0001-94
HAYC SOUZA MOITA
CPF nº 072.247.673-60
RG nº 0213926720022 SSP MA
PROCURADOR

DECLARAÇÃO DE MANUTENÇÃO DO RESPONSÁVEL TÉCNICO

À Comissão Permanente de Licitação
Município de Anajatuba/MA
Ref. CONCORRÊNCIA SRP Nº. 002/2021-CPL
Processo Administrativo Nº 2021.07.06.0001/2021

Prezado Senhor,

A empresa **METROPOLITAN CONSTRUÇÕES E LOCAÇÕES**, inscrita no CNPJ sob o nº **20.727.193/0001-94**, sediada na **Rua Sessenta e Seis, 05, Sala 11, Vinhais, São Luís - MA**. Por intermédio de seu representante legal o **Sr. LUCAS SAMIR COSTA MOTA**, Portador Da Cédula De Identidade **039180892010-9** E DO CPF Nº **057.750.713-36**, **DECLARA** que o(a) Sr(a **Eng. Civil** o **Sr. LUCAS SAMIR COSTA MOTA**, PORTADOR DA CÉDULA DE IDENTIDADE **039180892010-9**, **CREA-MA nº 1119189616**, será indicado como responsável técnico pela execução do objeto desta licitação e será mantido nessa condição até o recebimento definitivo do objeto, caso seja vencedora do certame.

Declara, ainda, que, se inevitável, a substituição será feita por profissional com qualificação técnica igual ou superior à do substituído e com prévia anuência da Prefeitura Municipal de Anajatuba/MA.

São Luís – MA, 10 de fevereiro de 2022.

Hayc Souza Moita
METROPOLITAN CONSTRUÇÕES E LOCAÇÕES
CNPJ sob o nº **20.727.193/0001-94**
HAYC SOUZA MOITA
CPF nº **072.247.673-60**
RG nº **0213926720022 SSP MA**
PROCURADOR

Hayc Souza Moita
[Handwritten initials]
[Handwritten initials]
[Handwritten initials]

DECLARAÇÃO DE ELABORAÇÃO INDEPENDENTE DE PROPOSTA

À Comissão Permanente de Licitação
Município de Anajatuba/MA
Ref. CONCORRÊNCIA SRP Nº. 002/2021-CPL
Processo Administrativo Nº 2021.07.06.0001/2021

Prezado Senhor,

A empresa **METROPOLITAN CONSTRUÇÕES E LOCAÇÕES**, inscrita no CNPJ sob o nº 20.727.193/0001-94, sediada na Rua Sessenta e Seis, 05, Sala 11, Vinhais, São Luis - MA. Por intermédio de seu representante legal o Sr. **LUCAS SAMIR COSTA MOTA, PORTADOR DA CÉDULA DE IDENTIDADE 039180892010-9 E DO CPF Nº 057.750.713-36**, para fins no disposto no Item do Edital CONCORRÊNCIA SRP Nº 002/2021/CPL/PMA, declara, sob as penas da lei, em especial o art. 299 do Código Penal Brasileiro, que:

- a) A proposta apresentada para participar do Edital CONCORRÊNCIA SRP Nº 002/2021/CPL/PMA foi elaborada de maneira independente pelo licitante **METROPOLITAN CONSTRUÇÕES E LOCAÇÕES**, inscrita no CNPJ sob o nº 20.727.193/0001-94, sediada na Rua Sessenta e Seis, 05, Sala 11, Vinhais, São Luis - MA. Por intermédio de seu representante legal o Sr. **LUCAS SAMIR COSTA MOTA, PORTADOR DA CÉDULA DE IDENTIDADE 039180892010-9 E DO CPF Nº 057.750.713-36**. E o conteúdo da proposta não foi, no todo ou em parte, direta ou indiretamente, informado, discutido ou recebido de qualquer outro participante potencial ou de fato da licitação referente ao Edital CONCORRÊNCIA SRP Nº 002/2021/CPL/PMA, por qualquer meio ou por qualquer pessoa;
- b) A intenção de apresentar a proposta elaborada para participar do Edital CONCORRÊNCIA SRP Nº 002/2021/CPL/PMA, não foi informada, discutida ou recebida de qualquer outro participante potencial ou de fato do Edital CONCORRÊNCIA SRP Nº 002/2021/CPL/PMA, por qualquer meio ou por qualquer pessoa;
- c) Que não tentou, por qualquer meio, ou qualquer pessoa, influir na decisão de qualquer outro participante potencial ou de fato no Edital CONCORRÊNCIA SRP Nº 002/2021/CPL/PMA, quanto a participar ou não da referida licitação,
- d) Que o conteúdo da proposta apresentada para participar do Edital CONCORRÊNCIA SRP Nº 002/2021/CPL/PMA, não será de todo ou em parte, direta ou indiretamente comunicado ou discutido com qualquer outro participante potencial ou de fato do Edital CONCORRÊNCIA SRP Nº 002/2021/CPL/PMA, antes da adjudicação do objeto do referido Edital.

- e) Que o conteúdo da proposta apresentada para participar da licitação com Edital CONCORRÊNCIA SRP N° 002/2021/CPL/PMA não foi em todo ou em parte, direta ou indiretamente, informado, discutido ou recebido de qualquer integrante da Comissão Permanente de Licitação /CPL, antes da abertura oficial das propostas; e.
- f) Que está plenamente ciente do teor e da extensão desta Declaração e que detém plenos poderes e informações para firmá-la.

São Luís – MA, 10 de fevereiro de 2022.

Hayc 50030 Moita
METROPOLITAN CONSTRUÇÕES E LOCAÇÕES
CNPJ sob o nº 20.727.193/0001-94
HAYC SOUZA MOITA
CPF nº 072.247.673-60
RG nº 0213926720022 SSP MA
PROCURADOR

DECLARAÇÃO DE CUMPRIMENTO DOS REQUISITOS DE HABILITAÇÃO

À Comissão Permanente de Licitação
Município de Anajatuba/MA
Ref. CONCORRÊNCIA SRP Nº. 002/2021-CPL
Processo Administrativo Nº 2021.07.06.0001/2021

Prezado Senhores,

METROPOLITAN CONSTRUÇÕES E LOCAÇÕES, inscrita no CNPJ sob o nº 20.727.193/0001-94, sediada na Rua Sessenta e Seis, 05, Sala 11, Vinhais, São Luis - MA. Por intermédio de seu representante legal o Sr. LUCAS SAMIR COSTA MOTA, PORTADOR DA CÉDULA DE IDENTIDADE 039180892010-9 E DO CPF Nº 057.750.713-36 que cumpre plenamente com **todos os requisitos de habilitação constantes edital da CONCORRÊNCIA SRP Nº 002/2021-CPL/PMA.**

São Luís – MA, 10 de fevereiro de 2022.

Hayc Souza Moita
METROPOLITAN CONSTRUÇÕES E LOCAÇÕES
CNPJ sob o nº 20.727.193/0001-94
HAYC SOUZA MOITA
CPF nº 072.247.673-60
RG nº 0213926720022 SSP MA
PROCURADOR

J

DECLARAÇÃO DE NÃO ADMITIR TRABALHO FORÇADO OU DEGRADANTE

À Comissão Permanente de Licitação
Município de Anajatuba/MA
Ref. CONCORRÊNCIA SRP Nº. 002/2021-CPL
Processo Administrativo Nº 2021.07.06.0001/2021

Prezado Senhores,

A empresa **METROPOLITAN CONSTRUÇÕES E LOCAÇÕES**, inscrita no CNPJ sob o nº 20.727.193/0001-94, sediada na Rua Sessenta e Seis, 05, Sala 11, Vinhais, São Luis - MA. Por intermédio de seu representante legal o Sr. LUCAS SAMIR COSTA MOTA, PORTADOR DA CÉDULA DE IDENTIDADE 039180892010-9 E DO CPF Nº 057.750.713-36 DECLARA para fins do disposto nos incisos III e IV do art. 1º e no inciso III do art. 5º da Constituição Federal de 05 de outubro de 1988, que não possui em minha cadeia produtiva, empregados executando trabalho degradante ou forçado.

São Luís – MA, 10 de fevereiro de 2022.

Hayc Souza Moita
METROPOLITAN CONSTRUÇÕES E LOCAÇÕES
CNPJ sob o nº 20.727.193/0001-94
HAYC SOUZA MOITA
CPF nº 072.247.673-60
RG nº 0213926720022 SSP MA
PROCURADOR

**DECLARAÇÃO DE QUE A EMPRESA NÃO OFERECE TRABALHO NOTURNO,
PERIGOSO OU INSALUBRE**

À Comissão Permanente de Licitação
Município de Anajatuba/MA
Ref. CONCORRÊNCIA SRP Nº. 002/2021-CPL
Processo Administrativo Nº 2021.07.06.0001/2021

Prezado Senhores,

A empresa **METROPOLITAN CONSTRUÇÕES E LOCAÇÕES**, inscrita no CNPJ sob o nº 20.727.193/0001-94, sediada na Rua Sessenta e Seis, 05, Sala 11, Vinhais, São Luis - MA. Por intermédio de seu representante legal o Sr. LUCAS SAMIR COSTA MOTA, PORTADOR DA CÉDULA DE IDENTIDADE 039180892010-9 E DO CPF Nº 057.750.713-36, DECLARA que a empresa não oferece trabalho noturno, perigoso ou insalubre a menores de dezoito anos e nem qualquer trabalho a menores de dezesseis anos, salvo na condição de aprendiz, a partir de quatorze anos, de acordo com o que determina o artigo 27, inciso V, da Lei 8.666/1993.

São Luís – MA, 10 de fevereiro de 2022.

Hayc Souza Moita
METROPOLITAN CONSTRUÇÕES E LOCAÇÕES
CNPJ sob o nº 20.727.193/0001-94
HAYC SOUZA MOITA
CPF nº 072.247.673-60
RG nº 0213926720022 SSP MA
PROCURADOR

DECLARAÇÃO DE TERMO DE COMPROMISSO

À Comissão Permanente de Licitação
Município de Anajatuba/MA
Ref. CONCORRÊNCIA SRP Nº. 002/2021-CPL
Processo Administrativo Nº 2021.07.06.0001/2021

Prezado Senhor,

A empresa **METROPOLITAN CONSTRUÇÕES E LOCAÇÕES**, inscrita no CNPJ sob o nº 20.727.193/0001-94, sediada na Rua Sessenta e Seis, 05, Sala 11, Vinhais, São Luis - MA. Por intermédio de seu representante legal o Sr. LUCAS SAMIR COSTA MOTA, PORTADOR DA CÉDULA DE IDENTIDADE 039180892010-9 E DO CPF Nº 057.750.713-36, DECLARA que seguirá as Normas Trabalhistas, tais como Formalização e Registros Contratuais e preverem um dimensionamento dos gastos com o meio ambiente do trabalho, incluindo equipamentos de proteção, sob pena de desclassificação, nos termos do Artigo 48, Inciso II, da Lei nº 8.666/1993. (Decisão Liminar do TRT tomada no Processo de Ação Civil Pública Nº 0016045-13.2014.5.16.0004).

São Luís – MA, 10 de fevereiro de 2022.

Hayc Souza Moita
METROPOLITAN CONSTRUÇÕES E LOCAÇÕES
CNPJ sob o nº 20.727.193/0001-94
HAYC SOUZA MOITA
CPF nº 072.247.673-60
RG nº 0213926720022 SSP MA
PROCURADOR

**DECLARAÇÃO DE QUE ATENDE AO DISPOSTO NO ART. 93 DA LEI Nº 8.213,
DE 24 DE JULHO DE 1991**

À Comissão Permanente de Licitação
Município de Anajatuba/MA
Ref. CONCORRÊNCIA SRP Nº. 002/2021-CPL
Processo Administrativo Nº 2021.07.06.0001/2021

Prezado Senhores,

A empresa **METROPOLITAN CONSTRUÇÕES E LOCAÇÕES**, inscrita no CNPJ sob o nº 20.727.193/0001-94, sediada na Rua Sessenta e Seis, 05, Sala 11, Vinhais, São Luis - MA. Por intermédio de seu representante legal o Sr. LUCAS SAMIR COSTA MOTA, PORTADOR DA CÉDULA DE IDENTIDADE 039180892010-9 E DO CPF Nº 057.750.713-36, DECLARA, para os devidos fins, que não possui, em sua cadeia produtiva, empregados executando trabalho degradante ou forçado, observando o disposto nos incisos III e IV do art. 1º e no inciso III do art. 5º da Constituição Federal, e que atende à reserva de cargos prevista em lei para pessoa com deficiência ou para reabilitado da Previdência Social e às regras de acessibilidade previstas na legislação, conforme disposto no art. 93 da Lei nº 8.213, de 24 de julho de 1991.

São Luís – MA, 10 de fevereiro de 2022.

HAYC Souza Moita
METROPOLITAN CONSTRUÇÕES E LOCAÇÕES
CNPJ sob o nº 20.727.193/0001-94
HAYC SOUZA MOITA
CPF nº 072.247.673-60
RG nº 0213926720022 SSP MA
PROCURADOR

B
nsreunia
M
M

DECLARAÇÃO DE LOCALIZAÇÃO E FUNCIONAMENTO

À Comissão Permanente de Licitação
Município de Anajatuba/MA
Ref. CONCORRÊNCIA SRP Nº. 002/2021-CPL
Processo Administrativo Nº 2021.07.06.0001/2021

Prezado Senhor,

Eu, Sr. LUCAS SAMIR COSTA MOTA, PORTADOR DA CÉDULA DE IDENTIDADE 039180892010-9 E DO CPF Nº 057.750.713-36, declaro sob as penalidades da lei que a empresa **METROPOLITAN CONSTRUÇÕES E LOCAÇÕES**, inscrita no CNPJ sob o nº 20.727.193/0001-94, sediada na Rua Sessenta e Seis, 05, Sala 11, Vinhais, São Luis - MA, Ponto de Referência: Ao Lado da Praça do Letrado, Padaria Grand Panê, Vinhais, sendo o local e instalações adequados e compatíveis para o exercício do ramo de atividade da mesma.

LOCALIZAÇÃO DA EMPRESA:

ENDEREÇO: Rua Sessenta e Seis, 05, Sala 11, Vinhais
CIDADE/ESTADO: São Luis - MA
CEP: 65074-520
TELEFONE: (98) 98493-7738

PONTOS DE REFERÊNCIA:

DA DIREITA: PADARIA GRAND PANÉ, VINHAIS, SÃO LUÍS-MA
DA ESQUERDA: PADARIA GRAND PANÉ, VINHAIS, SÃO LUÍS-MA
FRENTE: PRAÇA DO LETRADO, VINHAIS, SÃO LUÍS-MA

Declaro ainda, que assumo inteira responsabilidade por todas as informações dispostas nesta declaração, eximindo a Prefeitura Municipal de ANAJATUBA- MA de qualquer responsabilidade sobre as informações prestadas por esta empresa.

São Luís – MA, 10 de fevereiro de 2022.

Hayc Souza Moita
METROPOLITAN CONSTRUÇÕES E LOCAÇÕES
CNPJ sob o nº 20.727.193/0001-94
HAYC SOUZA MOITA
CPF nº 072.247.673-60
RG nº 0213926720022 SSP MA
PROCURADOR



METROPOLITAN
CONSTRUÇÕES E LOCAÇÕES EIRELI

SEMAD - ANAJATUBA
FOLHA 226
RÚBRICA F

FACHADA DA EMPRESA:



2°30'34.9"S 44°15'11.3"W

São Luís - MA, 10 de fevereiro de 2022.

METROPOLITAN CONSTRUÇÕES E LOCAÇÕES EIRELI / CNPJ: 20.727.193/0001-94

Rua Sessenta e Seis, 05, Sala 11, Vinhais - CEP: 65074-520 / São Luís-MA

Telefone: (98) 98493-7738 / E-mail: metropolitanlocacoes@gmail.com

104/155



METROPOLITAN
CONSTRUÇÕES E LOCAÇÕES EIRELI

SEMAD - ANAJATUBA
FOLHA 1957
RÚBRICA F



2°30'34.9"S 44°15'11.3"W

São Luís – MA, 10 de fevereiro de 2022.

METROPOLITAN CONSTRUÇÕES E LOCAÇÕES EIRELI / CNPJ: 20.727.193/0001-94
Rua Sessenta e Seis, 05, Sala 11, Vinhais - CEP: 65074-520 / São Luís-MA
Telefone: (98) 98493-7738 / E-mail: metropolitanlocacoes@gmail.com

105/105



METROPOLITAN
CONSTRUÇÕES E LOCAÇÕES EIRELI

SEMAD - ANAJATUBA

FOLHA 2218

RÚBRICA F



2°30'34.9"S 44°15'11.3"W

São Luís – MA, 10 de fevereiro de 2022.

METROPOLITAN CONSTRUÇÕES E LOCAÇÕES EIRELI / CNPJ: 20.727.193/0001-94

Rua Sessenta e Seis, 05, Sala 11, Vinhais - CEP: 65074-520 / São Luís-MA

Telefone: (98) 98493-7738 / E-mail: metropolitanlocacoes@gmail.com

106/155



METROPOLITAN
CONSTRUÇÕES E LOCAÇÕES EIRELI

SEMAD - MINAJATUBA
FOLHA 02/19
RÚBRICA _____



2°30'34.9"S 44°15'11.3"W

São Luís – MA, 10 de fevereiro de 2022.

FOTOS DA PARTE INTERNA DA EMPRESA:



2°30'34.9"S 44°15'11.3"W

São Luís – MA, 10 de fevereiro de 2022.





METROPOLITAN
CONSTRUÇÕES E LOCAÇÕES EIRELI

SEMAD - ANAJATUBA
FOLHA 2295
RÚBRICA F

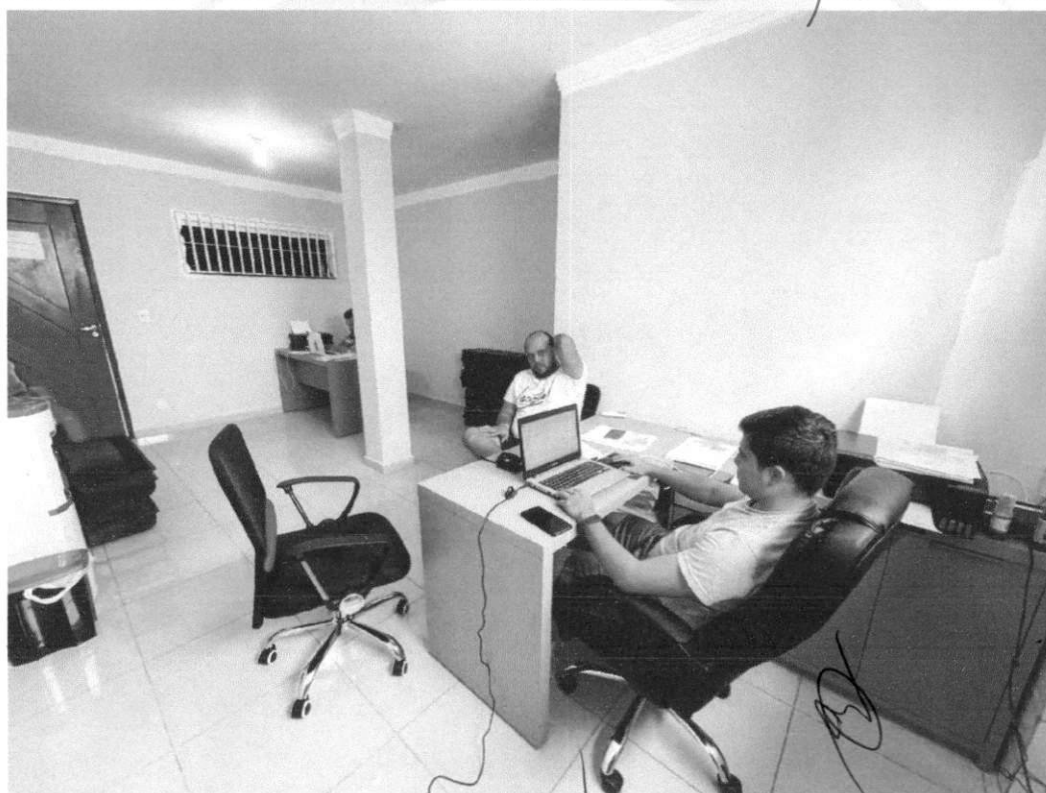
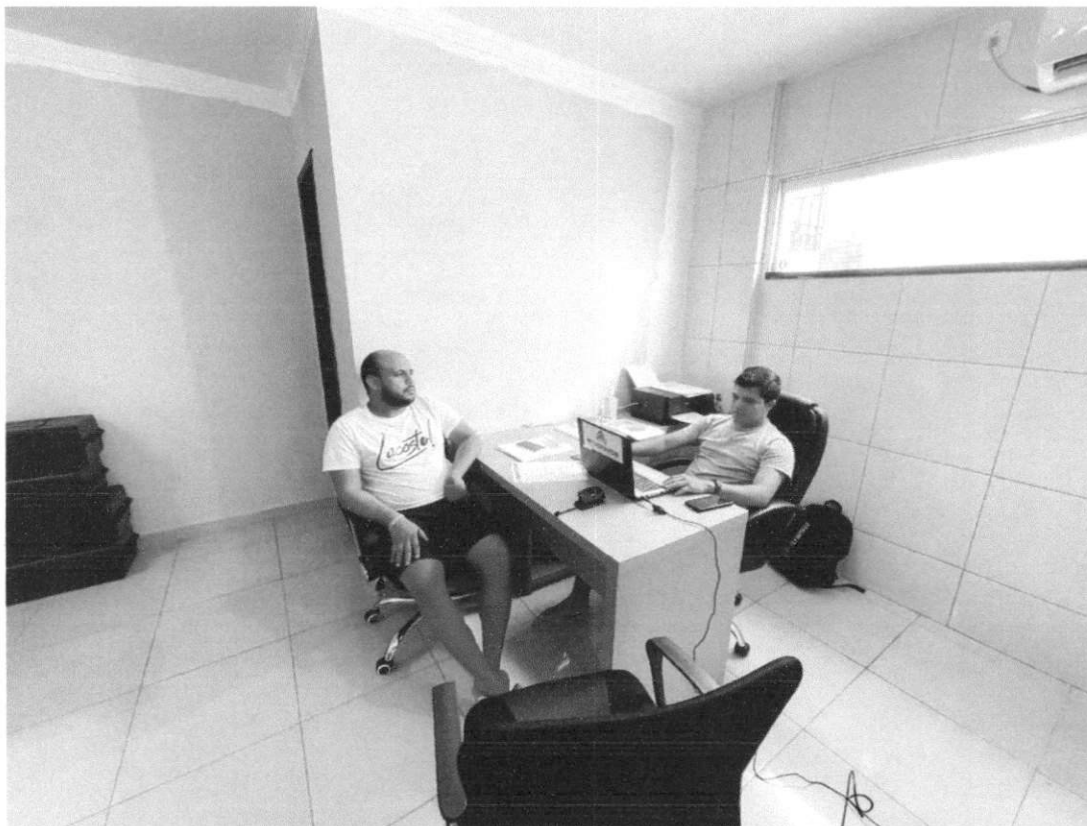

2°30'34.9"S 44°15'11.3"W

São Luís – MA, 10 de fevereiro de 2022.

METROPOLITAN CONSTRUÇÕES E LOCAÇÕES EIRELI / CNPJ: 20.727.193/0001-94

Rua Sessenta e Seis, 05, Sala 11, Vinhais - CEP: 65074-520 / São Luís-MA

Telefone: (98) 98493-7738 / E-mail: metropolitanlocacoes@gmail.com

109/155

**TERMO DE COMPROMISSO DE COMBATE À CORRUPÇÃO E AO CONLUÍO
ENTRE LICITANTES E DE RESPONSABILIDADE SÓCIO-AMBIENTAL**

À Comissão Permanente de Licitação
Município de Anajatuba/MA
Ref. CONCORRÊNCIA SRP Nº. 002/2021-CPL
Processo Administrativo Nº 2021.07.06.0001/2021

Prezado Senhor,

A empresa **METROPOLITAN CONSTRUÇÕES E LOCAÇÕES**, inscrita no CNPJ sob o nº **20.727.193/0001-94**, sediada na **Rua Sessenta e Seis, 05, Sala 11, Vinhais, São Luis - MA**. Por intermédio de seu representante legal o Sr. LUCAS SAMIR COSTA MOTA, PORTADOR DA CÉDULA DE IDENTIDADE 039180892010-9 E DO CPF Nº 057.750.713-36, declara para fins do disposto no item 10.2.9 do edital da licitação acima identificada:

- Consciente de que a sociedade civil brasileira espera dos agentes econômicos a declaração de adesão a princípios, atitudes e procedimentos que possam mudar a vida política do País, assim como anseia pela efetiva prática de tais princípios;
 - Desejosa de oferecer à nação uma resposta à altura das suas expectativas;
 - Determinada a propagar boas práticas de ética empresarial, que possam erradicar a corrupção do rol das estratégias para obter resultados econômicos;
 - Ciente de que a erradicação das práticas ilegais, imorais e antiéticas depende de um esforço dos agentes econômicos socialmente responsáveis para envolver em tais iniciativas um número cada vez maior de empresas e organizações civis;
- Sob as penas da lei, em especial o art. 299 do Código Penal Brasileiro e art. 90 da Lei 8.666/93 e alterações posteriores, se compromete a:

1. Adotar, ou reforçar, todas as ações e procedimentos necessários para que as pessoas que integram as suas estruturas conheçam as leis a que estão vinculadas, ao atuarem em seu nome ou em seu benefício, para que possam cumpri-las integralmente, especialmente, na condição de fornecedor de bens e serviços para a Prefeitura Municipal de ANAJATUBA - MA;
2. Proibir, ou reforçar a proibição de que qualquer pessoa ou organização que atue em seu nome ou em seu benefício dê, comprometa-se a dar ou ofereça suborno, assim entendido qualquer tipo de vantagem patrimonial ou extrapatrimonial, direta ou indireta, a qualquer funcionário Prefeitura Municipal de ANAJATUBA - MA, nem mesmo para obter decisão favorável aos seus negócios;
3. Proibir ou reforçar a proibição de que qualquer pessoa ou organização que aja em seu nome seja como representante, agente, mandatária ou sob qualquer outro vínculo, utilize qualquer meio imoral ou antiético nos relacionamentos com funcionários Prefeitura Municipal de ANAJATUBA - MA;
4. Evitar que pessoa ou organização que atue em seu nome ou em seu benefício estabeleça qualquer relação de negócio com as pessoas físicas ou jurídicas, dentro de sua cadeia produtiva, que tenham sido declaradas inidôneas pela Administração Pública;



METROPOLITAN
CONSTRUÇÕES E LOCAÇÕES EIRELI

SEMAD - ANAJATUBA

FOLHA 223

RÚBRICA Jt

5. Não tentar, por qualquer meio, influir na decisão de outro participante quanto a participar ou não da referida licitação;

6. Apoiar e colaborar com a Prefeitura Municipal de ANAJATUBA - MA em qualquer apuração de suspeita de irregularidade ou violação da lei ou dos princípios éticos refletidos nesta declaração, sempre em estrito respeito à legislação vigente.

E, ainda, declara que:

7. A proposta apresentada nesta licitação foi elaborada de maneira independente e que o seu conteúdo, bem como a intenção de apresentá-la não foi, no todo ou em parte, direta ou indiretamente, informado a, discutido com ou recebido de qualquer outro participante em potencial ou de fato do presente certame, por qualquer meio ou por qualquer pessoa antes da abertura oficial das propostas;

8. Esta empresa e seus sócios-diretores não constam em listas oficiais por infringir as regulamentações pertinentes a valores sócios-ambientais, bem como não contrata pessoas físicas ou jurídicas, dentro de sua cadeia produtiva, que constem de tais listas;

9. Está plenamente ciente do teor e da extensão deste documento e que detém plenos poderes e informações para firmá-lo.

São Luís – MA, 10 de fevereiro de 2022.

Hayc Souza Moita

METROPOLITAN CONSTRUÇÕES E LOCAÇÕES

CNPJ sob o nº 20.727.193/0001-94

HAYC SOUZA MOITA

CPF nº 072.247.673-60

RG nº 0213926720022 SSP MA

PROCURADOR

A

B

Hayc Souza Moita

[Signature]

[Signature]

M

DECLARAÇÃO QUE O EMPRESÁRIO, RESPONSÁVEL TÉCNICO NÃO É SERVIDOR PÚBLICO DO MUNICÍPIO DE ANAJATUBA- MARANHÃO

À Comissão Permanente de Licitação
Município de Anajatuba/MA
Ref. CONCORRÊNCIA SRP Nº. 002/2021-CPL
Processo Administrativo Nº 2021.07.06.0001/2021

Prezado Senhores,

A empresa METROPOLITAN CONSTRUÇÕES E LOCAÇÕES, inscrita no CNPJ sob o nº 20.727.193/0001-94, sediada na Rua Sessenta e Seis, 05, Sala 11, Vinhais, São Luis - MA. Por intermédio de seu representante legal o Sr. LUCAS SAMIR COSTA MOTA, PORTADOR DA CÉDULA DE IDENTIDADE 039180892010-9 E DO CPF Nº 057.750.713-36. declara sob as penas da Lei, em observância a vedação prevista no art. 20, inciso XII, da Lei nº 12.465/2011, que o(s) empresário(s), sócio(s), dirigente(s) e/ou responsável(eis) técnico(s) não é(são) servidor(es) público(s) da administração pública municipal de ANAJATUBA - MA, não estando, portanto, enquadrados no art. 9º, inciso III, da Lei nº 8.666/93, não havendo, também, qualquer outro impeditivo para participar de licitações e firmar contrato com a Administração Pública.

Declaramos ainda, ter ciência que "a falsidade de declaração, resultará na inabilitação desta empresa e caracterizará o crime de que trata o Art. 299 do Código Penal, sem prejuízo do enquadramento em outras figuras penais e das sanções administrativas previstas na Lei nº 8.666/93 e alterações posteriores, bem como demais normas pertinentes à espécie".

São Luís – MA, 10 de fevereiro de 2022.

Hayc Souza Moita
METROPOLITAN CONSTRUÇÕES E LOCAÇÕES
CNPJ sob o nº 20.727.193/0001-94
HAYC SOUZA MOITA
CPF nº 072.247.673-60
RG nº 0213926720022 SSP MA
PROCURADOR

[Handwritten signatures and initials]

DECLARAÇÃO CONJUNTA

À Comissão Permanente de Licitação
Município de Anajatuba/MA
Ref. CONCORRÊNCIA SRP Nº. 002/2021-CPL
Processo Administrativo Nº 2021.07.06.0001/2021

Prezado Senhores,

A empresa **METROPOLITAN CONSTRUÇÕES E LOCAÇÕES**, inscrita no CNPJ sob o nº **20.727.193/0001-94**, sediada na Rua Sessenta e Seis, 05, Sala 11, Vinhais, São Luis - MA. Por intermédio de seu representante legal o Sr. LUCAS SAMIR COSTA MOTA, PORTADOR DA CÉDULA DE IDENTIDADE 039180892010-9 E DO CPF Nº 057.750.713-36, DECLARA, sob as sanções administrativas cabíveis e sob as penas da lei, em especial o art. 299 do Código Penal Brasileiro, que:

- 1) **Quanto a empregar agentes incapazes ou relativamente incapazes;** consoante o disposto no Inciso V do Art. 27 da Lei nº 8.666, de 21 de junho de 1983, acrescido pela Lei nº 9.854, de 27 de outubro de 1999, que não possui em seu quadro de pessoal empregado(s) com menos de 18(dezoito) anos em trabalho noturno, perigoso ou insalubre, e em qualquer trabalho menores de 16 (dezesesseis) anos, salvo na condição de aprendiz a partir de 14 (quatorze).
- 2) **Quanto a condição ME/EPP/COOP**, esta empresa está excluída das vedações constantes na Lei Complementar nº. 147/2014 e; na presente data, é considerada:
 MICROEMPRESA, conforme Lei Complementar nº 147/2014;
 EMPRESA DE PEQUENO PORTE, conforme Lei Complementar nº 147/2014.
 COOPERATIVA, conforme artigo 34 da Lei Federal nº. 11.488/2007.
 Não é ME/EPP/COOP.
- 3) **Quanto ao pleno conhecimento e atendimento às exigências de habilitação;** que esta empresa atende a todos os requisitos de habilitação, bem como apresenta sua proposta com indicação do objeto e do preço oferecido os quais atendem plenamente ao EDITAL.
- 4) **Quanto a inexistência de fato impeditivo de licitar;** nos termos do artigo 32, § 2.º, da Lei Federal n.º 8.666/93, que até a presente data nenhum fato ocorreu que a inabilite a participar da CONCORRÊNCIA em epígrafe, e que contra ela não existe nenhum pedido de falência ou concordata. Declara, outrossim, conhecer na íntegra o EDITAL e que se submete a todos os seus termos.
 - a. **Declara ainda**, nos termos do artigo 9º, III, da Lei Federal n.º 8.666/93, que não possui em seu quadro funcional servidor público ou dirigente de órgão ou entidade contratante ou responsável pela licitação.
 - b. **Declara também**, nos termos do artigo 9º, I e II, da Lei Federal n.º 8.666/93, que não incide em suas hipóteses vedadas.

5) Quanto a elaboração independente de proposta:

- a) A proposta anexa foi elaborada de maneira independente (pelo licitante), e que o conteúdo da proposta anexa não foi, no todo ou em parte, direta ou indiretamente, informado a, discutido com ou recebido de qualquer outro participante potencial ou de fato da **CONCORRÊNCIA SRP N° 002/2021**, por qualquer meio ou por qualquer pessoa;
- b) A intenção de apresentar a proposta anexa não foi informada a, discutido com ou recebido de qualquer outro participante potencial ou de fato da **CONCORRÊNCIA SRP N° 002/2021**, por qualquer meio ou por qualquer pessoa;
- c) Que não tentou, por qualquer meio ou por qualquer pessoa, influir na decisão de qualquer outro participante potencial ou de fato da **CONCORRÊNCIA SRP N° 002/2021** quanto a participar ou não da referida licitação;
- d) Que o conteúdo da proposta anexa não será, no todo ou em parte, direta ou indiretamente, comunicado a ou discutido com qualquer outro participante potencial ou de fato da **CONCORRÊNCIA SRP N° 002/2021** antes da adjudicação do objeto da referida licitação;
- e) Que o conteúdo da proposta anexa não foi, no todo ou em parte, direta ou indiretamente, informado a, discutido com ou recebido de qualquer integrante da comissão permanente de licitação antes da abertura oficial das propostas;
- f) Que está plenamente ciente do teor e da extensão desta declaração e que detém plenos poderes e informações para firmá-la.

São Luís – MA, 10 de fevereiro de 2022.

Hayc Souza Moita
METROPOLITAN CONSTRUÇÕES E LOCAÇÕES
CNPJ sob o nº 20.727.193/0001-94
HAYC SOUZA MOITA
CPF nº 072.247.673-60
RG nº 0213926720022 SSP MA
PROCURADOR

DECLARAÇÃO DE SUJEIÇÃO AO EDITAL

À Comissão Permanente de Licitação
Município de Anajatuba/MA
Ref. CONCORRÊNCIA SRP Nº. 002/2021-CPL
Processo Administrativo Nº 2021.07.06.0001/2021

A empresa **METROPOLITAN CONSTRUÇÕES E LOCAÇÕES**, inscrita no CNPJ sob o nº **20.727.193/0001-94**, sediada na Rua Sessenta e Seis, 05, Sala 11, Vinhais, São Luis - MA. Por intermédio de seu representante legal o Sr. LUCAS SAMIR COSTA MOTA, PORTADOR DA CÉDULA DE IDENTIDADE 039180892010-9 E DO CPF Nº 057.750.713-36, DECLARA:

Declaramos expressamente que:
Concordamos integralmente e sem qualquer restrição com as condições expressas na CONCORRÊNCIA SRP Nº 002/2021, bem assim com as condições de contratação, estabelecidas na minuta do Contrato que nos foi fornecida com o Edital.

Manteremos válida esta Proposta pelo prazo mínimo de 60 (sessenta) dias consecutivos, a contar da data da sua apresentação e abertura.

Temos conhecimento dos locais e das condições de execução dos serviços.

Esclarecemos, finalmente, que o portador desta proposta está autorizado e habilitado a prestar a essa Comissão os esclarecimentos e informações adicionais que forem considerados necessários, bem como, assinar, concordar, desistir, interpor recurso, firmar compromisso e todos os atos inerentes ao procedimento licitatório.

São Luís – MA, 10 de fevereiro de 2022.

Hayc Souza Moita
METROPOLITAN CONSTRUÇÕES E LOCAÇÕES
CNPJ sob o nº 20.727.193/0001-94
HAYC SOUZA MOITA
CPF nº 072.247.673-60
RG nº 0213926720022 SSP MA
PROCURADOR



DECLARAÇÃO (Item 6.2.5 "a" do Edital)

À Comissão Permanente de Licitação
Município de Anajatuba/MA
Ref. CONCORRÊNCIA SRP Nº. 002/2021-CPL
Processo Administrativo Nº 2021.07.06.0001/2021

A empresa **METROPOLITAN CONSTRUÇÕES E LOCAÇÕES**, inscrita no CNPJ sob o nº 20.727.193/0001-94, sediada na Rua Sessenta e Seis, 05, Sala 11, Vinhais, São Luis - MA. Por intermédio de seu representante legal o Sr. LUCAS SAMIR COSTA MOTA, PORTADOR DA CÉDULA DE IDENTIDADE 039180892010-9 E DO CPF Nº 057.750.713-36, em cumprimento ao item 6.2.5, alínea "a" do edital da CONCORRÊNCIA SRP nº /2021, declara o seguinte:

1. Estar ciente das condições desta licitação e que assume responsabilidade pela autenticidade de todos os documentos apresentados;
2. Que executará os serviços de acordo com os projetos e as especificações técnicas fornecidas pela Prefeitura Municipal de Anajatuba/MA, disponibilizando pessoal técnico especializado e que tomará todas as medidas para assegurar um controle de qualidade adequado;
3. Que manterá na obra, em tempo integral, o profissional indicado para fins de comprovação de qualificação técnica, admitindo-se a substituição por profissional de experiência equivalente ou superior, desde que aprovada pela Prefeitura Municipal de Anajatuba/MA;
4. Que manterá nas obras, Livro Diário de Obras, onde deverão ser anotadas todas as ocorrências decorrentes do andamento da obra e outras julgadas necessárias ao perfeito acompanhamento da execução do Contrato.

São Luís – MA, 10 de fevereiro de 2022.

Hayc Souza Moita
METROPOLITAN CONSTRUÇÕES E LOCAÇÕES
CNPJ sob o nº 20.727.193/0001-94
HAYC SOUZA MOITA
CPF nº 072.247.673-60
RG nº 0213926720022 SSP MA
PROCURADOR

Hayc Souza Moita
nsbrerua
[Handwritten signatures]

DECLARAÇÃO DE IDONEIDADE

À Comissão Permanente de Licitação
Município de Anajatuba/MA
Ref. CONCORRÊNCIA SRP Nº. 002/2021-CPL
Processo Administrativo Nº 2021.07.06.0001/2021

Prezados senhores,

A empresa **METROPOLITAN CONSTRUÇÕES E LOCAÇÕES**, inscrita no CNPJ sob o nº 20.727.193/0001-94, sediada na Rua Sessenta e Seis, 05, Sala 11, Vinhais, São Luis - MA. Por intermédio de seu representante legal o Sr. LUCAS SAMIR COSTA MOTA, PORTADOR DA CÉDULA DE IDENTIDADE 039180892010-9 E DO CPF Nº 057.750.713-36, declara sob as penas da lei, que inexistente qualquer fato, seja suspensão ou inidoneidade, que a impeça de participar de licitações e/ou ser contratada por administração pública em quaisquer de suas esferas (Federal, Estaduais ou Municipais). Outrossim, declara serem autênticos todos os documentos apresentados.

Declara que ficamos obrigados a comunicar, a qualquer tempo, a ocorrência de qualquer fato impeditivo de habilitação desta empresa, de participar de licitações e/ou de ser contratada por administração pública.

Declara ainda, ter ciência que "a falsidade de declaração, resultará na inabilitação desta empresa e caracterizará o crime de que trata o art. 299 do Código Penal, sem prejuízo do enquadramento em outras figuras penais e das sanções administrativas previstas na Lei nº 8.666/93 e alterações posteriores, bem como demais normas pertinentes à espécie".

São Luís – MA, 10 de fevereiro de 2022.

Hayc Souza Moita
METROPOLITAN CONSTRUÇÕES E LOCAÇÕES
CNPJ sob o nº 20.727.193/0001-94
HAYC SOUZA MOITA
CPF nº 072.247.673-60
RG nº 0213926720022 SSP MA
PROCURADOR

[Handwritten signatures and initials]

**DECLARAÇÃO DE QUALIDADE AMBIENTAL E SUSTENTABILIDADE
SOCIOAMBIENTAL**

À Comissão Permanente de Licitação
Município de Anajatuba/MA
Ref. CONCORRÊNCIA SRP Nº. 002/2021-CPL
Processo Administrativo Nº 2021.07.06.0001/2021

Para fins de participação na Licitação CONCORRÊNCIA SRP Nº 002/2021, a empresa **METROPOLITAN CONSTRUÇÕES E LOCAÇÕES**, inscrita no CNPJ sob o nº **20.727.193/0001-94**, sediada na Rua Sessenta e Seis, 05, Sala 11, Vinhais, São Luis - MA. Por intermédio de seu representante legal o Sr. LUCAS SAMIR COSTA MOTA, PORTADOR DA CÉDULA DE IDENTIDADE 039180892010-9 E DO CPF Nº 057.750.713-36, DECLARA, sob as penas da Lei, notadamente o compromisso e responsabilidade com a Sustentabilidade Ambiental exigido para habilitação no edital do referido certame licitatório conforme previsto no artigo 5º da IN/SLTI/MPOG 01/2010, bem como conforme Agência Brasileira de Normas Técnicas – ABNT e ABNT NBR nºs 15.112, 15.113, 15.114 e 15.116, de 2004, respeitando as normas de proteção do meio ambiente.

São Luís – MA, 10 de fevereiro de 2022.

Hayc Souza Moita
METROPOLITAN CONSTRUÇÕES E LOCAÇÕES
CNPJ sob o nº 20.727.193/0001-94
HAYC SOUZA MOITA
CPF nº 072.247.673-60
RG nº 0213926720022 SSP MA
PROCURADOR



PREZADO SEGURADO MUNICIPIO DE ANAJATUBA

Encaminhamos anexa a **Apólice Digital** da BMG Seguros S.A., documento emitido conforme os mais rígidos critérios de segurança em autenticação e certificação digital existentes no mercado.

BMG SEGUROS S.A.

TÍTULO: APÓLICE SEGURO GARANTIA

Nº Apólice: 017412022000107750063680 - ENDOSSO 0000000
Controle Interno: 162792
Data da publicação: Feb 10 2022 10:49AM
Publicado por: Seguradora BMG SEGUROS S.A.
CNPJ 19.486.258/0001-78

Documento eletrônico digitalmente assinado por:



Assinado digitalmente por:
Jorge Lauriano Nicolai Sant'Anna

✓ Válido
✓ Não expirado
✓ Não revogado



Assinado digitalmente por:
Renata Oliver Coutinho

✓ Válido
✓ Não expirado
✓ Não revogado

Documento eletrônico assinado digitalmente conforme MP nº 2.200-2/2001, que instituiu a infra-estrutura de Chaves Públicas Brasileiras - ICP - Brasil por: Signatários(as):

JORGE LAURIANO NICOLAI SANT ANNA Nº de Série do Certificado: 3A6BBBDC1887A622 Data e Hora Atual Feb 10 2022 10:49AM

RENATA OLIVER COUTINHO Nº de Série do Certificado: 1AFD06DF8AE26AB6 Data e Hora Atual Feb 10 2022 10:49AM

O PRESIDENTE DA REPÚBLICA, no uso da atribuição que lhe oferece o art. 62 da Constituição, adota a Medida Provisória nº 2.200-2, de 24 de agosto de 2001, com força de lei, que assim dispõe:

Art 1º - Fica instituída a Infra-Estrutura de Chaves Públicas Brasileira - ICP Brasil, para garantir a autenticidade, a integridade e a validade jurídica de documentos em forma eletrônica, das aplicações de suporte e das aplicações habilitadas que utilizem certificados digitais, bem como a realização de transações eletrônicas seguras.

Após sete dias úteis da emissão deste documento, poderá ser verificado se a apólice ou endosso foi corretamente registrado no site da SUSEP - www.susep.gov.br

119/155

Apólice N° 017412022000107750063680
Endosso N° 0000000
Proposta N° 195325

SEMAD - ANAJATUBA

FOLHA 2239

RÚBRICA

bmgi Seguros

Seguro Garantia
LICITANTE

A BMG SEGUROS S.A. garante pelo presente instrumento ao Segurado:

MUNICIPIO DE ANAJATUBA
INSCRITO NO CNPJ: 06.002.372/0001-33
COM SEDE NA: R BENEDITO LEITE, 868 - CENTRO
CEP: 65490-000 - Anajatuba - MA

o fiel cumprimento das obrigações assumidas pelo Tomador:

METROPOLITAN CONSTRUCOES E LOCACOES EIRELI
INSCRITO NO CNPJ/MF: 20.727.193/0001-94
COM SEDE NA: 66, 5 - SL 11 - VINHAIS
CEP: 65074-520 - Sao Luis - MA

até o valor de:

R\$ 27.383,20 - VINTE E SETE MIL E TREZENTOS E OITENTA E TRÊS REAIS E VINTE CENTAVOS

Fica ainda declarado que esta APÓLICE é prestada para o seguinte objeto:

O presente seguro garante a indenização, até o valor fixado na apólice, decorrente do não cumprimento das obrigações do Tomador, incluindo a recusa em assinar o Contrato, ou não atendimento das exigências para a sua assinatura, nas condições e no prazo estabelecido no Edital Número CONCORRÊNCIA SRP N° 002/2021

Início de Vigência: 24:00 horas do dia 10/02/2022

Fim de Vigência: 24:00 horas do dia 12/06/2022

Corretor:	Código SUSEP Corretor:
AIRAM CORRETORA DE SEGUROS LTDA	202032933

BMG SEGUROS S.A. – Código de Registro na SUSEP 1741.
CNPJ 19.486.258/0001-78

Apólice N° 017412022000107750063680

Endosso N° 0000000

Proposta N° 195325

Ramo 0775

Seguro Garantia

LICITANTE

SEGURADO: MUNICIPIO DE ANAJATUBA**TOMADOR: METROPOLITAN CONSTRUCOES E LOCACOES EIRELI**

Municipal



A

M

M



Apólice N° 017412022000107750063680
Endosso N° 0000000
Proposta N° 195325
Ramo 0775

Seguro Garantia
LICITANTE

Demonstrativo de Prêmio

Prêmio Líquido:	189,99
Custo de Apólice:	0,00
Adicional de Fracionamento:	0,00
IOF:	0,00
Prêmio Total:	189,99

Forma de Pagamento

Forma de Pagamento:	À Vista		
Número de Prestação:	1		
	Parcelas	Data Vencimento	Valor das Parcelas
	1	17/02/2022	189,99
Forma de Cobrança: FICHA DE COMPENSAÇÃO - ITAÚ			

Disposições: - Caso a data limite para o pagamento do prêmio à vista ou de qualquer uma de suas parcelas coincida com dia em que não haja expediente bancário, o pagamento poderá ser efetuado no primeiro dia útil em que houver expediente bancário. - A Seguradora encaminhará o documento de cobrança diretamente ao Tomador ou seu representante legal ou, ainda, por expressa solicitação de qualquer um destes, ao corretor de seguros, observada a antecedência mínima de 5 (cinco) dias úteis, em relação à data do respectivo vencimento. - Em caso de parcelamento do prêmio, não será permitida a cobrança de nenhum valor adicional, a título de custo administrativo de fracionamento. Quando houver parcelamento com juros, haverá a possibilidade de antecipar o pagamento de qualquer uma das parcelas, com a consequente redução proporcional dos juros pactuados.

As condições anexas constituem parte integrante e inseparável DESTA APÓLICE para todos os fins de direito. esta Apólice é emitida em 2 (duas) vias de igual teor, sendo uma via do(s) Segurado(s) e outra da Seguradora.

Após sete dias úteis da emissão deste documento, poderá ser verificado se a apólice ou endosso foi corretamente registrado no site da SUSEP - www.susep.gov.br as condições contratuais deste produto protocolizadas pela sociedade junto à susep poderão ser consultadas no endereço eletrônico www.susep.gov.br, de acordo com o número de processo constante da Apólice/proposta.

SÃO PAULO, 10 DE FEVEREIRO DE 2022.

SUSEP - Superintendência de Seguros Privados - Autarquia Federal responsável pela fiscalização, normatização e controle dos mercados de seguro, previdência complementar aberta, capitalização, resseguro e corretagem de seguros.

Apólice N° 017412022000107750063680
Endosso N° 0000000
Proposta N° 195325
Ramo 0775

Condições Particulares

SEGURADO: MUNICIPIO DE ANAJATUBA
TOMADOR: METROPOLITAN CONSTRUCOES E LOCACOES EIRELI

1. Cláusula Normas Anticorrupção

1.1 Fica estabelecido que, especificamente para fins indenizatórios, estarão cobertos pela presente apólice os prejuízos e/ou demais penalidades decorrentes de atos e/ou fatos violadores de normas anticorrupção, perpetrados pelo tomador no âmbito do contrato garantido e que tragam prejuízos ao segurado, e desde que não conte com a comprovada participação do segurado, seus respectivos sócios/acionistas, representantes, titulares ou funcionários.

2. Cláusula Culpa ou Dolo

2.1. Este contrato de seguro garante a indenização, até o valor da garantia fixado na apólice, pelos prejuízos decorrentes de culpa ou dolo do Tomador durante a execução do contrato, não assegurando riscos referentes a indenizações a terceiros, danos ambientais e lucros cessantes, despesas de contenção de sinistro ou despesas de salvamento, bem como não assegura riscos referentes a outros ramos ou modalidades de seguro.

3. Cláusula de Inalienabilidade e Irrevogabilidade

3.1 Acrescenta-se o item 1.4. as Condições Especiais desta apólice conforme abaixo:

1.4 A presente apólice é inalienável e irrevogável até a data prevista como termo final das obrigações assumidas pelo Tomador no Contrato Principal, o que coincide com a data final de vigência da apólice. Esta garantida a devida atualização monetária da apólice, de acordo com os índices previstos no Contrato Principal firmado entre o Tomador e o Segurado.

4. Ratificação

4.1 Ratificam-se integralmente as disposições das Condições Gerais e Especiais que não tenham sido alteradas pela presente Condições Particulares.

(Handwritten signatures and initials)

Apólice N° 017412022000107750063680

Endosso N° 0000000

Proposta N° 195325

Ramo 0775

bmg | Seguros

Condições Especiais

SEGURADO: MUNICIPIO DE ANAJATUBA
TOMADOR: METROPOLITAN CONSTRUCOES E LOCACOES EIRELI

1. Objeto:

1.1. Este contrato de seguro garante a indenização, até o valor da garantia fixado na apólice, pelos prejuízos decorrentes do inadimplemento das obrigações assumidas pelo tomador no contrato principal, para construção, fornecimento ou prestação de serviços.

1.2. Encontram-se também garantidos por este contrato de seguro os valores das multas e indenizações devidas à Administração Pública, tendo em vista o disposto na Lei n° 8.666/93.

1.3. Poderá ainda ser contratada, com verba específica independente, a Cobertura Adicional de Ações Trabalhistas e Previdenciárias, conforme descrito no Capítulo III deste Anexo.

2. Definições:

Define-se, para efeito desta modalidade, além das definições constantes do art. 6° da Lei n° 8.666/93 e do art. 2° da Lei n° 8.987/95:

I – Prejuízo: perda pecuniária comprovada, excedente aos valores originários previstos para a execução do objeto do contrato principal, causada pelo inadimplemento do tomador, excluindo-se qualquer prejuízo decorrente de outro ramo de seguro, tais como responsabilidade civil, lucros cessantes.

3. Vigência:

3.1 A vigência da apólice será fixada de acordo com as seguintes regras:

I – Coincidindo com o prazo de vigência do contrato administrativo pertinente à execução de obras, serviços e/ou compras;

II – Por períodos renováveis, no caso de concessões e permissões do serviço público.

3.2. As renovações, a que se refere o inciso II do item 3.1., não se presumem, serão precedidas de notificação escrita da seguradora ao segurado e ao tomador, com antecedência de até noventa dias da data do término de vigência da apólice em vigor, declarando seu explícito interesse na manutenção da garantia.

4. Expectativa, Reclamação e Caracterização do Sinistro:

4.1. Expectativa: tão logo realizada a abertura do processo administrativo para apurar possível inadimplência do tomador, este deverá ser imediatamente notificado pelo segurado, indicando claramente os itens não cumpridos e concedendo-lhe prazo para regularização da inadimplência apontada, remetendo cópia da notificação para a

Apólice N° 017412022000107750063680

Endosso N° 0000000

Proposta N° 195325

Ramo 0775

bmg | Seguros

Condições Especiais

SEGURADO: MUNICIPIO DE ANAJATUBA
TOMADOR: METROPOLITAN CONSTRUCOES E LOCACOES EIRELI

seguradora, com o fito de comunicar e registrar a Expectativa de Sinistro.

4.2. Reclamação: a Expectativa de Sinistro será convertida em Reclamação, mediante comunicação pelo segurado à seguradora, da finalização dos procedimentos administrativos que comprovem o inadimplemento do tomador, data em que restará oficializada a Reclamação do Sinistro.

4.2.1. Para a Reclamação do Sinistro será necessária a apresentação dos seguintes documentos, sem prejuízo do disposto no item 7.2.1. das Condições Gerais:

- a) Cópia do contrato principal ou do documento em que constam as obrigações assumidas pelo tomador, seus anexos e aditivos se houver, devidamente assinados pelo segurado e pelo tomador;
- b) Cópia do processo administrativo que documentou a inadimplência do tomador;
- c) Cópias de atas, notificações, contra notificações, documentos, correspondências, inclusive e-mails, trocados entre o segurado e o tomador, relacionados à inadimplência do tomador;
- d) Planilha, relatório e/ou correspondências informando da existência de valores retidos;
- e) Planilha, relatório e/ou correspondências informando os valores dos prejuízos sofridos;

4.2.2 A não formalização da Reclamação do Sinistro tornará sem efeito a Expectativa do Sinistro;

4.3 Caracterização: quando a seguradora tiver recebido todos os documentos listados no item 4.2.1. e, após análise, ficar comprovada a inadimplência do tomador em relação às obrigações cobertas pela apólice, o sinistro ficará caracterizado, devendo a seguradora emitir o relatório final de regulação;

5. Acompanhamento e Inspeção de Riscos

5.1. Visando ao acompanhamento dos riscos assumidos, a Seguradora reserva-se o direito de, a qualquer tempo durante a vigência do seguro, solicitar documentação que atualize o status dos riscos, realizar inspeções, vistorias e verificações no local do risco e ou canteiro de obras, por conta própria ou por terceiros nomeados por ela, obrigando-se o Segurado e/ou o Tomador a:

5.1.1. fornecer os esclarecimentos, documentos e provas que lhe forem solicitados, devendo facilitar o desempenho das tarefas da Seguradora;

5.1.2. acompanhar pessoalmente, ou através de preposto devidamente credenciado, as inspeções realizadas pela Seguradora, que poderá endereçar possíveis recomendações ao Segurado, estipulando prazos para que sejam cumpridas;

Apólice N° 017412022000107750063680

Endosso N° 0000000

Proposta N° 195325

Ramo 0775

Condições Especiais

SEGURADO: MUNICIPIO DE ANAJATUBA

TOMADOR: METROPOLITAN CONSTRUCOES E LOCACOES EIRELI

5.1.3 implementar as recomendações apresentadas, nos prazos estipulados.

5.2. O segurado e/ou o Tomador permitirá a entrada da Seguradora no canteiro de obras, por conta própria ou por seus prestadores de serviços devidamente identificados, sempre que esta entenda necessário. Para isso, a Seguradora agendará a visita com antecedência mínima de 48h, aguardando a confirmação da data e horário da vistoria pelo Segurado e/ou Tomador, no prazo máximo de 10 dias.

6. Ratificação:

Ratificam-se integralmente as disposições das Condições Gerais que não tenham sido alteradas pela presente Condição Especial.

(Handwritten signatures and initials)

Apólice N° 017412022000107750063680

Endosso N° 0000000

Proposta N° 195325

Ramo 0775

bmg | Seguros

Condições Gerais

SEGURADO: MUNICIPIO DE ANAJATUBA
TOMADOR: METROPOLITAN CONSTRUCOES E LOCACOES EIRELI

1. OBJETO

1.1. Este contrato de seguro garante o fiel cumprimento das obrigações assumidas pelo tomador perante o segurado, conforme os termos da apólice e até o valor da garantia fixado nesta, e de acordo com a(s) modalidade(s) e/ou cobertura(s) adicional(is) expressamente contratada(s), em razão de participação em licitação, em contrato principal pertinente a obras, serviços, inclusive de publicidade, compras, concessões e permissões no âmbito dos Poderes da União, Estados, do Distrito Federal e dos Municípios, ou, ainda as obrigações assumidas em função de:

I – processos administrativos;

II – processos judiciais, inclusive execuções fiscais;

III – parcelamentos administrativos de créditos fiscais, inscritos ou não, em dívida ativa;

IV – regulamentos administrativos.

1.2. Encontram-se também garantidos por este seguro os valores devidos ao segurado, tais como multas e indenizações, oriundos do inadimplemento das obrigações assumidas pelo tomador, previstos em legislação específica, para cada caso.

2. DEFINIÇÕES

Aplicam-se a este seguro, as seguintes definições:

2.1. Apólice: documento, assinado pela seguradora, que representa formalmente o contrato de Seguro Garantia.

2.2. Condições Gerais: conjunto das cláusulas, comuns a todas as modalidades e/ou coberturas de um plano de seguro, que estabelecem as obrigações e os direitos das partes contratantes.

2.3. Condições Especiais: conjunto das disposições específicas relativas a cada modalidade e/ou cobertura de um plano de seguro, que alteram as disposições estabelecidas nas Condições Gerais.

2.4. Condições Particulares: conjunto de cláusulas que alteram, de alguma forma, as Condições Gerais e/ou Condições Especiais, de acordo com cada segurado.

2.5. Contrato Principal: todo e qualquer ajuste entre órgãos ou entidades da Administração Pública (segurado) e particulares (tomadores), em que haja um acordo de vontades para a formação de vínculo e a estipulação de obrigações recíprocas, seja qual for a denominação utilizada.

2.6. Endosso: instrumento formal, assinado pela seguradora, que introduz modificações na apólice de Seguro Garantia, mediante solicitação e anuência expressa das partes.

2.7. Indenização: pagamento dos prejuízos e/ou multas resultantes do inadimplemento das obrigações cobertas pelo seguro.

2.8. Limite Máximo de Garantia: valor máximo que a seguradora se responsabilizará perante o segurado em função do pagamento de indenização.

2.9. Prêmio: importância devida pelo tomador à seguradora, em função da cobertura

Apólice N° 017412022000107750063680
Endosso N° 0000000
Proposta N° 195325
Ramo 0775

Condições Gerais

SEGURADO: MUNICIPIO DE ANAJATUBA
TOMADOR: METROPOLITAN CONSTRUCOES E LOCACOES EIRELI

do seguro, e que deverá constar da apólice ou endosso.

2.10. Processo de Regulação de Sinistro: procedimento pelo qual a seguradora constatará ou não a procedência da reclamação de sinistro, bem como a apuração dos prejuízos cobertos pela apólice.

2.11. Proposta de Seguro: instrumento formal de pedido de emissão de apólice de seguro, firmado nos termos da legislação em vigor.

2.12. Relatório Final de Regulação: documento emitido pela seguradora no qual se transmite o posicionamento acerca da caracterização ou não do sinistro reclamado, bem como os possíveis valores a serem indenizados.

2.13. Segurado: a Administração Pública ou o Poder Concedente.

2.14. Seguradora: a sociedade de seguros garantidora, nos termos da apólice, do cumprimento das obrigações assumidas pelo tomador.

2.15. Seguro Garantia: seguro que garante o fiel cumprimento das obrigações assumidas pelo tomador perante o segurado, conforme os termos da apólice.

2.16. Sinistro: o inadimplemento das obrigações do tomador cobertas pelo seguro.

2.17. Tomador: devedor das obrigações por ele assumidas perante o segurado.

3. ACEITAÇÃO

3.1. A contratação/alteração do contrato de seguro somente poderá ser feita mediante proposta assinada pelo proponente, seu representante ou por corretor de seguros habilitado. A proposta escrita deverá conter os elementos essenciais ao exame e aceitação do risco.

3.2. A seguradora fornecerá, obrigatoriamente, ao proponente, protocolo que identifique a proposta por ela recepcionada, com a indicação da data e da hora de seu recebimento.

3.3. A seguradora terá o prazo de 15 (quinze) dias para se manifestar sobre a aceitação ou não da proposta, contados da data de seu recebimento, seja para seguros novos ou renovações, bem como para alterações que impliquem modificação do risco.

3.3.1. Caso o proponente do seguro seja pessoa física, a solicitação de documentos complementares, para análise e aceitação do risco, ou da alteração proposta, poderá ser feita apenas uma vez, durante o prazo previsto no item 3.3..

3.3.2. Se o proponente for pessoa jurídica, a solicitação de documentos complementares poderá ocorrer mais de uma vez, durante o prazo previsto no item 3.3., desde que a seguradora indique os fundamentos do pedido de novos elementos, para avaliação da proposta ou taxação do risco.

3.3.3. No caso de solicitação de documentos complementares, para análise e aceitação do risco, ou da alteração proposta, o prazo de 15 (quinze) dias previsto no item 3.3. ficará suspenso, voltando a correr a partir da data em que se der a entrega da documentação.

3.4. No caso de não aceitação da proposta, a seguradora comunicará o fato, por escrito, ao proponente, especificando os motivos da recusa.

Apólice N° 017412022000107750063680
Endosso N° 0000000
Proposta N° 195325
Ramo 0775

SEMAD - ANAJATUBA
FOLHA 224
RÚBRICA

bmg | Seguros

Condições Gerais

SEGURADO: MUNICIPIO DE ANAJATUBA
TOMADOR: METROPOLITAN CONSTRUCOES E LOCACOES EIRELI

3.5. A ausência de manifestação, por escrito, da seguradora, no prazo acima aludido, caracterizará a aceitação tácita do seguro.

3.6. Caso a aceitação da proposta dependa de contratação ou alteração de resseguro facultativo, o prazo aludido no item 3.3. será suspenso até que o ressegurador se manifeste formalmente, comunicando a seguradora, por escrito, ao proponente, tal eventualidade, ressaltando a consequente inexistência de cobertura enquanto perdurar a suspensão.

3.7. A emissão da apólice ou do endosso será feita em até 15 (quinze) dias, a partir da data de aceitação da proposta.

4. VALOR DA GARANTIA

4.1. O valor da garantia desta apólice é o valor máximo nominal por ela garantido.

4.2. Quando efetuadas alterações previamente estabelecidas no contrato principal ou no documento que serviu de base para a aceitação do risco pela seguradora, o valor da garantia deverá acompanhar tais modificações, devendo a seguradora emitir o respectivo endosso.

4.3. Para alterações posteriores efetuadas no contrato principal ou no documento que serviu de base para a aceitação do risco pela seguradora, em virtude das quais se faça necessária a modificação do valor contratual, o valor da garantia poderá acompanhar tais modificações, desde que solicitado e haja o respectivo aceite pela seguradora, por meio da emissão de endosso.

5. PRÊMIO DO SEGURO

5.1. O tomador é responsável pelo pagamento do prêmio à seguradora por todo o prazo de vigência da apólice.

5.2. Fica entendido e acordado que o seguro continuará em vigor mesmo quando o tomador não houver pagado o prêmio nas datas convencionadas.

5.2.1. Não paga pelo tomador, na data fixada, qualquer parcela do prêmio devido, poderá a seguradora recorrer à execução do contrato de contragarantia.

5.3. Em caso de parcelamento do prêmio, não será permitida a cobrança de nenhum valor adicional, a título de custo administrativo de fracionamento, devendo ser garantido ao tomador, quando houver parcelamento com juros, a possibilidade de antecipar o pagamento de qualquer uma das parcelas, com a consequente redução proporcional dos juros pactuados.

5.4. Se a data limite para o pagamento do prêmio a vista ou de qualquer uma de suas parcelas coincidir com dia em que não haja expediente bancário, o pagamento poderá ser efetuado no primeiro dia útil em que houver expediente bancário.

5.5. A Sociedade Seguradora encaminhará o documento de cobrança diretamente ao tomador ou seu representante, observada a antecedência mínima de 05 (cinco) dias úteis, em relação à data do respectivo vencimento.

[Assinatura]

[Assinatura]

[Assinatura]

Apólice N° 017412022000107750063680
Endosso N° 0000000
Proposta N° 195325
Ramo 0775

Condições Gerais

SEGURADO: MUNICIPIO DE ANAJATUBA
TOMADOR: METROPOLITAN CONSTRUCOES E LOCACOES EIRELI

6. VIGÊNCIA

6.1. Para as modalidades do Seguro Garantia nas quais haja a vinculação da apólice a um contrato principal, a vigência da apólice será igual ao prazo estabelecido no contrato principal, respeitadas as particularidades previstas nas Condições Especiais de cada modalidade contratada.

6.2. Para as demais modalidades, a vigência da apólice será igual ao prazo informado na mesma, estabelecido de acordo com as disposições previstas nas Condições Especiais da respectiva modalidade.

6.3. Quando efetuadas alterações de prazo previamente estabelecidas no contrato principal ou no documento que serviu de base para a aceitação do risco pela seguradora, a vigência da apólice acompanhará tais modificações, devendo a seguradora emitir o respectivo endosso.

6.4. Para alterações posteriores efetuadas no contrato principal ou no documento que serviu de base para a aceitação do risco pela seguradora, em virtude das quais se faça necessária a modificação da vigência da apólice, esta poderá acompanhar tais modificações, desde que solicitado e haja o respectivo aceite pela Seguradora, por meio da emissão de endosso.

7. EXPECTATIVA E CARACTERIZAÇÃO DO SINISTRO

7.1. A Expectativa, Reclamação e Caracterização do Sinistro serão especificadas para cada modalidade nas Condições Especiais, quando couberem.

7.2. A seguradora descreverá nas Condições Especiais os documentos que deverão ser apresentados para efetivação da Reclamação do Sinistro.

7.2.1. Com base em dúvida fundada e justificável, a seguradora poderá solicitar documentação e/ou informação complementar.

7.3. A Reclamação de Sinistros amparados pela presente apólice poderá ser realizada durante o prazo prescricional, nos termos da Cláusula 17 destas Condições Gerais;

7.4. Caso a Seguradora conclua pela não caracterização do sinistro, comunicará formalmente ao segurado, por escrito, sua negativa de indenização, apresentando, conjuntamente, as razões que embasaram sua conclusão, de forma detalhada.

8. INDENIZAÇÃO

8.1. Caracterizado o sinistro, a seguradora cumprirá a obrigação descrita na apólice, até o limite máximo de garantia da mesma, segundo uma das formas abaixo, conforme for acordado entre as partes:

I – realizando, por meio de terceiros, o objeto do contrato principal, de forma a lhe dar continuidade, sob a sua integral responsabilidade; e/ou

II – indenizando, mediante pagamento em dinheiro, os prejuízos e/ou multas causados pela inadimplência do tomador, cobertos pela apólice.

8.2. Do prazo para o cumprimento da obrigação:

[Handwritten signatures and initials]

Apólice N° 017412022000107750063680

Endosso N° 0000000

Proposta N° 195325

Ramo 0775

Condições Gerais**SEGURADO: MUNICIPIO DE ANAJATUBA****TOMADOR: METROPOLITAN CONSTRUCOES E LOCACOES EIRELI**

8.2.1. O pagamento da indenização ou o início da realização do objeto do contrato principal deverá ocorrer dentro do prazo máximo de 30 (trinta) dias, contados da data de recebimento do último documento solicitado durante o processo de regulação do sinistro.

8.2.2. Na hipótese de solicitação de documentos de que trata o item 7.2.1., o prazo de 30 (trinta) dias será suspenso, reiniciando sua contagem a partir do dia útil subsequente àquele em que forem completamente atendidas as exigências.

8.2.3. No caso de decisão judicial ou decisão arbitral, que suspenda os efeitos de reclamação da apólice, o prazo de 30 (trinta) dias será suspenso, reiniciando sua contagem a partir do primeiro dia útil subsequente a revogação da decisão.

8.3. Nos casos em que haja vinculação da apólice a um contrato principal, todos os saldos de créditos do tomador no contrato principal serão utilizados na amortização do prejuízo e/ou da multa objeto da reclamação do sinistro, sem prejuízo do pagamento da indenização no prazo devido.

8.3.1. Caso o pagamento da indenização já tiver ocorrido quando da conclusão da apuração dos saldos de créditos do tomador no contrato principal, o segurado obriga-se a devolver à seguradora qualquer excesso que lhe tenha sido pago.

9. ATUALIZAÇÃO DE VALORES

9.1. O não pagamento das obrigações pecuniárias da seguradora, inclusive da indenização nos termos da Cláusula 8 destas Condições Gerais, dentro do prazo para pagamento da respectiva obrigação, acarretará em:

- atualização monetária, a partir da data de exigibilidade da obrigação, sendo, no caso de indenização, a data de caracterização do sinistro; e
- incidência de juros moratórios calculados "pro rata temporis", contados a partir do primeiro dia posterior ao término do prazo fixado.

9.2. O índice utilizado para atualização monetária será o IPCA/IBGE - Índice de Preços ao Consumidor Amplo da Fundação Instituto Brasileiro de Geografia e Estatística - ou índice que vier a substituí-lo, sendo calculado com base na variação positiva apurada entre o último índice publicado antes da data de obrigação de pagamento e aquele publicado imediatamente anterior à data de sua efetiva liquidação.

9.3. Os juros moratórios, contados a partir do primeiro dia posterior ao término do prazo fixado para pagamento da obrigação, serão equivalentes à taxa que estiver em vigor para a mora do pagamento de impostos devidos à Fazenda Nacional.

9.4. O pagamento de valores relativos à atualização monetária e juros de mora será feito independente de qualquer interpelação judicial ou extrajudicial, de uma só vez, juntamente com os demais valores devidos no contrato.

10. SUB-ROGAÇÃO

10.1. Paga a indenização ou iniciado o cumprimento das obrigações inadimplidas pelo

Apólice N° 017412022000107750063680
Endosso N° 0000000
Proposta N° 195325
Ramo 0775

Condições Gerais

SEGURADO: MUNICIPIO DE ANAJATUBA
TOMADOR: METROPOLITAN CONSTRUCOES E LOCACOES EIRELI

tomador, a seguradora sub-rogar-se-á nos direitos e privilégios do segurado contra o tomador, ou contra terceiros cujos atos ou fatos tenham dado causa ao sinistro.
10.2. É ineficaz qualquer ato do segurado que diminua ou extinga, em prejuízo do segurador, os direitos a que se refere este item.

11. PERDA DE DIREITOS

O segurado perderá o direito à indenização na ocorrência de uma ou mais das seguintes hipóteses:

- I – Casos fortuitos ou de força maior, nos termos do Código Civil Brasileiro;
- II – Descumprimento das obrigações do tomador decorrente de atos ou fatos de responsabilidade do segurado;
- III – Alteração das obrigações contratuais garantidas por esta apólice, que tenham sido acordadas entre segurado e tomador, sem prévia anuência da seguradora;
- IV – Atos ilícitos dolosos ou por culpa grave equiparável ao dolo praticados pelo segurado, pelo beneficiário ou pelo representante, de um ou de outro;
- V – O segurado não cumprir integralmente quaisquer obrigações previstas no contrato de seguro;
- VI – Se o segurado ou seu representante legal fizer declarações inexatas ou omitir de má-fé circunstâncias de seu conhecimento que configurem agravação de risco de inadimplência do tomador ou que possam influenciar na aceitação da proposta;
- VII – Se o Segurado agravar intencionalmente o risco.

12. CONCORRÊNCIA DE GARANTIAS

No caso de existirem duas ou mais formas de garantia distintas, cobrindo cada uma delas o objeto deste seguro, em benefício do mesmo segurado ou beneficiário, a seguradora responderá, de forma proporcional ao risco assumido, com os demais participantes, relativamente ao prejuízo comum.

13. CONCORRÊNCIA DE APÓLICES

É vedada a utilização de mais de um Seguro Garantia na mesma modalidade para cobrir o objeto deste contrato, salvo no caso de apólices complementares.

14. EXTINÇÃO DA GARANTIA

14.1. A garantia expressa por este seguro extinguir-se-á na ocorrência de um dos seguintes eventos, o que ocorrer primeiro, sem prejuízo do prazo para reclamação do sinistro conforme item 7.3. destas Condições Gerais:

- I – quando o objeto do contrato principal garantido pela apólice for definitivamente

Apólice N° 017412022000107750063680
Endosso N° 0000000
Proposta N° 195325
Ramo 0775

bmg | Seguros

Condições Gerais

SEGURADO: MUNICIPIO DE ANAJATUBA
TOMADOR: METROPOLITAN CONSTRUCOES E LOCACOES EIRELI

realizado mediante termo ou declaração assinada pelo segurado ou devolução da apólice;

II – quando o segurado e a seguradora assim o acordarem;

III – quando o pagamento da indenização ao segurado atingir o limite máximo de garantia da apólice;

IV – quando o contrato principal for extinto, para as modalidades nas quais haja vinculação da apólice a um contrato principal, ou quando a obrigação garantida for extinta, para os demais casos; ou

V – quando do término de vigência previsto na apólice, salvo se estabelecido em contrário nas Condições Especiais.

14.2. Quando a garantia da apólice recair sobre um objeto previsto em contrato, esta garantia somente será liberada ou restituída após a execução do contrato, em consonância com o disposto no parágrafo 4º do artigo 56 da Lei N° 8.666/1993, e sua extinção se comprovará, além das hipóteses previstas o item 14.1, pelo recebimento do objeto do contrato nos termos do art. 73 da Lei N° 8.666/93.

15. RESCISÃO CONTRATUAL

15.1. No caso de rescisão total ou parcial do contrato, a qualquer tempo, por iniciativa do segurado ou da seguradora e com a concordância recíproca, deverão ser observadas as seguintes disposições:

15.1.1. Na hipótese de rescisão a pedido da sociedade seguradora, esta reterá do prêmio recebido, além dos emolumentos, a parte proporcional ao tempo decorrido;

15.1.2. Na hipótese de rescisão a pedido do segurado, a sociedade seguradora reterá, no máximo, além dos emolumentos, o prêmio calculado de acordo com a seguinte tabela de prazo curto:

Relação a ser aplicada sobre a vigência original para obtenção de prazo em dias	% Do Prêmio	Relação a ser aplicada sobre a vigência original para obtenção de prazo em dias	% Do Prêmio
15/365	13	195/365	73
30/365	20	210/365	75
45/365	27	225/365	78
60/365	30	240/365	80
75/365	37	255/365	83
90/365	40	270/365	85
105/365	46	285/365	88
120/365	50	300/365	90
135/365	56	315/365	93
150/365	60	330/365	95
165/365	66	345/365	98

Apólice N° 017412022000107750063680

Endosso N° 0000000

Proposta N° 195325

Ramo 0775

Condições Gerais

SEGURADO: MUNICIPIO DE ANAJATUBA
TOMADOR: METROPOLITAN CONSTRUCOES E LOCACOES EIRELI

180/365

70

365/365

100

15.1.2.1. Para prazos não previstos na tabela constante do subitem 15.1.2., deverá ser utilizado percentual correspondente ao prazo imediatamente inferior.

16. CONTROVÉRSIAS

16.1. As controvérsias surgidas na aplicação destas Condições Contratuais poderão ser resolvidas:

I – por arbitragem; ou

II – por medida de caráter judicial.

16.2. No caso de arbitragem, deverá constar, na apólice, a cláusula compromissória de arbitragem, que deverá ser facultativamente aderida pelo segurado por meio de anuência expressa.

16.2.1. Ao concordar com a aplicação desta cláusula, o segurado estará se comprometendo a resolver todos os seus litígios com a Seguradora por meio de Juízo Arbitral, cujas sentenças têm o mesmo efeito que as sentenças proferidas pelo Poder Judiciário.

16.2.2. A cláusula de arbitragem é regida pela Lei nº 9307, de 23 de setembro de 1996.

17. PRESCRIÇÃO

Os prazos prescricionais são aqueles determinados pela lei.

18. FORO

As questões judiciais entre seguradora e segurado serão processadas no foro do domicílio deste.

19. DISPOSIÇÕES FINAIS

19.1. A aceitação do seguro estará sujeita à análise do risco.

19.2. As apólices e endossos terão seu início e término de vigência às 24hs das datas para tal fim neles indicadas.

19.3. O registro deste plano na Susep não implica, por parte da Autarquia, incentivo ou recomendação à sua comercialização.

19.4. Após sete dias úteis da emissão deste documento, poderá ser verificado se a apólice ou endosso foi corretamente registrado no site da Susep - www.susep.gov.br.

19.5. A situação cadastral do corretor de seguros pode ser consultada no site www.susep.gov.br, por meio do número de seu registro na Susep, nome completo, CNPJ ou CPF.

19.6. Este seguro é contratado a primeiro risco absoluto.

Apólice N° 017412022000107750063680
Endosso N° 0000000
Proposta N° 195325
Ramo 0775



Condições Gerais

SEGURADO: MUNICIPIO DE ANAJATUBA
TOMADOR: METROPOLITAN CONSTRUCOES E LOCACOES EIRELI

19.7. Considera-se como âmbito geográfico das modalidades contratadas todo o território nacional, salvo disposição em contrário nas Condições Especiais e/ou Particulares da Apólice.

19.8. Os eventuais encargos de tradução referentes ao reembolso de despesas efetuadas no exterior ficarão totalmente a cargo da Sociedade Seguradora.

(Handwritten signatures and initials)



MINISTÉRIO DA FAZENDA
SUPERINTENDÊNCIA DE SEGUROS PRIVADOS

CERTIDÃO DE REGULARIDADE

Certificamos que BMG SEGUROS S.A., CNPJ 19486258000178, está autorizada a operar, conforme PORTARIA 5.658/12, publicado(a) no D.O.U. de 19/12/2013, nos termos da legislação vigente.

Certificamos ainda que a entidade não se encontra, nesta data, sob regime de Direção Fiscal, Intervenção, Liquidação Extrajudicial ou Fiscalização Especial, e não está cumprindo penalidade de suspensão imposta pela SUSEP.

Dados complementares e esta certidão atualizada podem ser obtidos em www.susep.gov.br ou por meio de petição à Autarquia.

Código da Certidão: **CR01741_27012022_120144_232**

Esta Certidão é válida por 30 dias, não prevalecendo sobre certidões geradas posteriormente.

Rio de Janeiro, 27 de Janeiro de 2022.

SUSEP - Superintendência de Seguros Privados

(Handwritten signatures and initials)
Handwritten signatures and initials, including a large signature and the word "revisão" written vertically.



Ministério da Economia
Secretaria Especial de Desburocratização, Gestão e Governo Digital
Secretaria de Gestão

Sistema de Cadastramento Unificado de Fornecedores - SICAF

Certificado de Registro Cadastral - CRC

(Emissão conforme art. 17 da Instrução Normativa nº 03, de 26 abril de 2018)

CNPJ: 20.727.193/0001-94
Razão Social: METROPOLITAN CONSTRUCOES E LOCACOES EIRELI

Atividade Econômica Principal:

4120-4/00 - CONSTRUÇÃO DE EDIFÍCIOS

Endereço:

RUA SESSENTA E SEIS, 05 - SALA 11 - VINHAIS - São Luís / Maranhão

Observações:

A veracidade das informações poderá ser verificada no endereço www.comprasgovernamentais.gov.br.
Este certificado não substitui os documentos enumerados nos artigos 28 a 31 da Lei nº 8.666, de 1993.

[Handwritten signatures and initials]



Ministério da Economia
Secretaria Especial de Desburocratização, Gestão e Governo Digital
Secretaria de Gestão

Sistema de Cadastramento Unificado de Fornecedores - SICAF

Relatório de Ocorrências Impeditivas de Licitar

Dados do Fornecedor

CNPJ: 20.727.193/0001-94 DUNS®: 90*****51
Razão Social: METROPOLITAN CONSTRUCOES E LOCACOES EIRELI
Nome Fantasia: METROPOLITAN
Situação do Fornecedor: Credenciado

Nenhum registro de Ocorrência Ativa encontrado para o fornecedor

Handwritten signatures and initials:
A large signature, possibly "Lucas", is written across the bottom right. Above it, there are several initials and marks, including "B", "n", and "lu".



Ministério da Economia
Secretaria Especial de Desburocratização, Gestão e Governo Digital
Secretaria de Gestão

Sistema de Cadastramento Unificado de Fornecedores - SICAF

Relatório de Ocorrências

Dados do Fornecedor

CNPJ: 20.727.193/0001-94 DUNS®: 90*****51
Razão Social: METROPOLITAN CONSTRUCOES E LOCACOES EIRELI
Nome Fantasia: METROPOLITAN
Situação do Fornecedor: Credenciado

Nenhum registro de Ocorrência Ativa encontrado para o fornecedor

[Handwritten signatures and initials]



Ministério da Economia
Secretaria Especial de Desburocratização, Gestão e Governo Digital
Secretaria de Gestão

Sistema de Cadastramento Unificado de Fornecedores - SICAF

Relatório Nível V - Qualificação Técnica

Dados do Fornecedor

CNPJ: 20.727.193/0001-94 DUNS®: 90*****51
Razão Social: METROPOLITAN CONSTRUCOES E LOCACOES EIRELI
Nome Fantasia: METROPOLITAN
Situação do Fornecedor: Credenciado

Dados do Nível

Situação do Nível: Cadastrado

Entidades de Classe

Entidade e UF	Nª Registro	Data de Validade
CREA-MA	0005422159	31/03/2022

Handwritten signatures and initials:
A
nonreusa
B
M



Ministério da Economia
Secretaria Especial de Desburocratização, Gestão e Governo Digital
Secretaria de Gestão

Sistema de Cadastramento Unificado de Fornecedores - SICAF

Declaração

Declaramos para os fins previstos na Lei nº 8.666, de 1993, conforme documentação registrada no SICAF, que a situação do fornecedor no momento é a seguinte:

Dados do Fornecedor

CNPJ: 20.727.193/0001-94 DUNS®: 90*****51
Razão Social: METROPOLITAN CONSTRUCOES E LOCACOES EIRELI
Nome Fantasia: METROPOLITAN
Situação do Fornecedor: Credenciado Data de Vencimento do Cadastro: 25/05/2022
Natureza Jurídica: EMPRESA INDIVIDUAL DE RESPONSABILIDADE LIMITADA (DE NATUREZA EMPRESÁRIA)
MEI: Não
Porte da Empresa: Empresa de Pequeno

Ocorrências e Impedimentos

Ocorrência: Nada Consta
Impedimento de Licitar: Nada Consta

Níveis cadastrados:

I - Credenciamento

II - Habilitação Jurídica

III - Regularidade Fiscal e Trabalhista Federal

Receita Federal e PGFN Validade: 16/07/2022
FGTS Validade: 11/02/2022
Trabalhista (<http://www.tst.jus.br/certidao>) Validade: 23/07/2022

IV - Regularidade Fiscal Estadual/Distrital e Municipal

Receita Estadual/Distrital Validade: 07/02/2022
Receita Municipal Validade: 23/02/2022

V - Qualificação Técnica

VI - Qualificação Econômico-Financeira

Validade: 30/04/2022

Assinaturas manuscritas

Esta declaração é uma simples consulta e não tem efeito legal

Emitido em: 03/02/2022 22:39

CPF: 057.750.713-36 Nome: LUCAS SAMIR COSTA MOTA

Ass: _____



TRIBUNAL DE CONTAS DA UNIÃO

Consulta Consolidada de Pessoa Jurídica

Este relatório tem por objetivo apresentar os resultados consolidados de consultas eletrônicas realizadas diretamente nos bancos de dados dos respectivos cadastros. A responsabilidade pela veracidade do resultado da consulta é do Órgão gestor de cada cadastro consultado. A informação relativa à razão social da Pessoa Jurídica é extraída do Cadastro Nacional da Pessoa Jurídica, mantido pela Receita Federal do Brasil.

Consulta realizada em: 03/02/2022 23:42:37

Informações da Pessoa Jurídica:

Razão Social: **METROPOLITAN CONSTRUCOES E LOCACOES EIRELI**
CNPJ: **20.727.193/0001-94**

Resultados da Consulta Eletrônica:

Órgão Gestor: **TCU**
Cadastro: **Licitantes Inidôneos**
Resultado da consulta: **Nada Consta**

Para acessar a certidão original no portal do órgão gestor, clique [AQUI](#).

Órgão Gestor: **CNJ**
Cadastro: **CNIA - Cadastro Nacional de Condenações Cíveis por Ato de Improbidade Administrativa e Inelegibilidade**
Resultado da consulta: **Nada Consta**

Para acessar a certidão original no portal do órgão gestor, clique [AQUI](#).

Órgão Gestor: **Portal da Transparência**
Cadastro: **Cadastro Nacional de Empresas Inidôneas e Suspensas**
Resultado da consulta: **Nada Consta**

Para acessar a certidão original no portal do órgão gestor, clique [AQUI](#).

Órgão Gestor: **Portal da Transparência**
Cadastro: **CNEP - Cadastro Nacional de Empresas Punidas**
Resultado da consulta: **Nada Consta**

Para acessar a certidão original no portal do órgão gestor, clique [AQUI](#).

Obs: A consulta consolidada de pessoa jurídica visa atender aos princípios de simplificação e

[Handwritten signatures and initials]
142/155

racionalização de serviços públicos digitais. Fundamento legal: Lei nº 12.965, de 23 de abril de 2014, Lei nº 13.460, de 26 de junho de 2017, Lei nº 13.726, de 8 de outubro de 2018, Decreto nº 8.638 de 15, de janeiro de 2016.

B

B

revisão

R

M
M
M

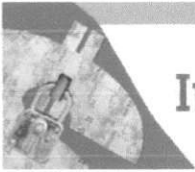

Improbidade Administrativa e Inelegibilidade

Certidão Negativa

Certifico que nesta data (03/02/2022 às 22:45) NÃO CONSTA no Cadastro Nacional de Condenações Cíveis por Ato de Improbidade Administrativa e Inelegibilidade registros de condenação com trânsito em julgado ou sanção ativa quanto ao CPF nº 057.750.713-36.

A condenação por atos de improbidade administrativa não implica automático e necessário reconhecimento da inelegibilidade do condenado.

Para consultas sobre inelegibilidade acesse portal do TSE em <http://divulgacandcontas.tse.jus.br/>

Esta certidão é expedida gratuitamente. Sua autenticidade pode ser por meio do número de controle 61FC.8554.7F52.E156 no seguinte endereço: https://www.cnj.jus.br/improbidade_adm/autenticar_certidao.php

[Handwritten signatures and initials]



Improbidade Administrativa e Inelegibilidade

Certidão Negativa

Certifico que nesta data (03/02/2022 às 22:45) **NÃO CONSTA** no Cadastro Nacional de Condenações Cíveis por Ato de Improbidade Administrativa e Inelegibilidade registros de condenação com trânsito em julgado ou sanção ativa quanto ao CNPJ nº 20.727.193/0001-94.

A condenação por atos de improbidade administrativa não implica automático e necessário reconhecimento da inelegibilidade do condenado.

Para consultas sobre inelegibilidade acesse portal do TSE em <http://divulgacontas.tse.jus.br/>

Esta certidão é expedida gratuitamente. Sua autenticidade pode ser por meio do número de controle 61FC.8546.DCB3.A142 no seguinte endereço: https://www.cnj.jus.br/improbidade_adm/autenticar_certidao.php



TRIBUNAL DE CONTAS DA UNIÃO
CERTIDÃO NEGATIVA DE
CONTAS JULGADAS IRREGULARES

Nome completo: **METROPOLITAN CONSTRUCOES E LOCACOES EIRELI**
CPF/CNPJ: **20.727.193/0001-94**

O Tribunal de Contas da União CERTIFICA, para os devidos fins e a pedido do interessado, que, na presente data, em consulta aos sistemas informatizados do TCU, considerados os julgados do Tribunal e o cadastro de responsáveis por contas julgadas irregulares, **NÃO CONSTA nenhuma CONTA JULGADA IRREGULAR em nome do (a) requerente acima identificado(a).**

A consulta para emissão desta certidão considerou os processos nos quais o Tribunal se manifestou em decisão definitiva do Tribunal pelo julgamento de contas irregulares desde a data do respectivo acórdão condenatório. Foram excluídos os lançamentos relativos a processos em tramitação que ainda não foram objeto de deliberação deste Tribunal, os arquivados por decisão terminativa e aqueles cujas condenações foram tornadas insubsistentes por decisão judicial ou por decisão definitiva em recurso neste Tribunal, transitadas em julgado.

Certidão emitida às 22:40:02 do dia 03/02/2022, com validade de trinta dias a contar da emissão.

A veracidade das informações aqui prestadas podem ser confirmadas no sítio <http://contasirregulares.tcu.gov.br>, na opção "Verificar certidão emitida".

Código de controle da certidão: 6H0C030222224002

Atenção: qualquer rasura ou emenda invalidará este documento.

146/155



TRIBUNAL DE CONTAS DA UNIÃO
CERTIDÃO NEGATIVA DE
CONTAS JULGADAS IRREGULARES
PARA FINS ELEITORAIS

Nome completo: **LUCAS SAMIR COSTA MOTA**
CPF: **057.750.713-36**

O Tribunal de Contas da União **CERTIFICA** que, na presente data, o(a) requerente acima identificado(a) **NÃO CONSTA** da relação de pessoas físicas com contas julgadas irregulares, para fins de declaração de inelegibilidade, nos termos do art. 11, § 5º, da Lei 9.504/1997, do art. 1º, inc. I, alínea "g" da Lei Complementar 64/1990 e do art. 91 da Lei 8443/1992.

Constam da relação consultada as pessoas físicas que, no exercício de cargo ou de função pública, tiveram suas contas julgadas irregulares por decisão transitada em julgado do Tribunal de Contas da União nos últimos oito anos que antecedem a eleição.

Não constam da relação consultada os responsáveis por contas julgadas irregulares falecidos, os que não tenham sido notificados do teor dos acórdãos condenatórios, aqueles cuja decisão pela irregularidade tenha sido tornada insubsistente por decisão do TCU ou pelo Poder Judiciário e os que dependam de recurso com efeito suspensivo ainda não apreciado pelo Tribunal.

O Tribunal de Contas da União, ao julgar irregulares as contas dos responsáveis sob sua jurisdição, não emite juízo acerca da sanabilidade das irregularidades constatadas nem verifica se a conduta dos responsáveis caracteriza ato doloso de improbidade administrativa.

Certidão emitida às 22:40:16 do dia 03/02/2022, com validade de trinta dias a contar da emissão.

A veracidade das informações aqui prestadas podem ser confirmadas no sítio <http://contasirregulares.tcu.gov.br>, na opção "Verificar certidão emitida".

Código de controle da certidão: 8ARU030222224016

Atenção: qualquer rasura ou emenda invalidará este documento.

Handwritten signatures and initials:
A, B, C, D, E, F, G, H, I, J, K, L, M, N, O, P, Q, R, S, T, U, V, W, X, Y, Z

197/155



TRIBUNAL DE CONTAS DA UNIÃO
CERTIDÃO NEGATIVA
DE
LICITANTES INIDÔNEOS

Nome completo: **METROPOLITAN CONSTRUCOES E LOCACOES EIRELI**

CPF/CNPJ: **20.727.193/0001-94**

O Tribunal de Contas da União CERTIFICA que, na presente data, o (a) requerente acima identificado(a) NÃO CONSTA da relação de responsáveis inidôneos para participar de licitação na administração pública federal, por decisão deste Tribunal, nos termos do art. 46 da Lei nº 8.443/92 (Lei Orgânica do TCU).

Não constam da relação consultada para emissão desta certidão os responsáveis ainda não notificados do teor dos acórdãos condenatórios, aqueles cujas condenações tenham tido seu prazo de vigência expirado, bem como aqueles cujas apreciações estejam suspensas em razão de interposição de recurso com efeito suspensivo ou de decisão judicial.

Certidão emitida às 22:43:18 do dia 03/02/2022, com validade de trinta dias a contar da emissão.

A veracidade das informações aqui prestadas podem ser confirmadas no sítio <https://contas.tcu.gov.br/ords/f?p=INABILITADO:5>

Código de controle da certidão: OZQC030222224318

Atenção: qualquer rasura ou emenda invalidará este documento.

Handwritten signatures and initials:
A
M
N
M
W



TRIBUNAL DE CONTAS DA UNIÃO
CERTIDÃO NEGATIVA
DE
LICITANTES INIDÔNEOS

(Válida somente com a apresentação do CPF)

Nome completo: **LUCAS SAMIR COSTA MOTA**

CPF/CNPJ: **057.750.713-36**

O Tribunal de Contas da União CERTIFICA que, na presente data, o (a) requerente acima identificado(a) NÃO CONSTA da relação de responsáveis inidôneos para participar de licitação na administração pública federal, por decisão deste Tribunal, nos termos do art. 46 da Lei nº 8.443/92 (Lei Orgânica do TCU).

Não constam da relação consultada para emissão desta certidão os responsáveis ainda não notificados do teor dos acórdãos condenatórios, aqueles cujas condenações tenham tido seu prazo de vigência expirado, bem como aqueles cujas apreciações estejam suspensas em razão de interposição de recurso com efeito suspensivo ou de decisão judicial.

Certidão emitida às 22:43:30 do dia 03/02/2022, com validade de trinta dias a contar da emissão.

A veracidade das informações aqui prestadas podem ser confirmadas no sítio <https://contas.tcu.gov.br/ords/f?p=INABILITADO:5>

Código de controle da certidão: MYI6030222224330

Atenção: qualquer rasura ou emenda invalidará este documento.

[Assinatura]

[Assinatura]

[Assinatura]

149/155



**TRIBUNAL DE CONTAS DA UNIÃO
CERTIDÃO NEGATIVA**

DE

INABILITADOS

(Válida somente com a apresentação do CPF)

Nome completo: **LUCAS SAMIR COSTA MOTA**

CPF: **057.750.713-36**

O Tribunal de Contas da União CERTIFICA que, na presente data, o(a) requerente acima identificado(a) NÃO CONSTA da relação de responsáveis com inabilitação para o exercício de cargo em comissão ou função de confiança no âmbito da administração pública federal, em razão de decisão deste Tribunal, nos termos do art. 60 da Lei nº 8.443/92 (Lei Orgânica do TCU).

Não constam da relação consultada para emissão desta certidão os responsáveis ainda não notificados do teor dos acórdãos condenatórios, aqueles cujas condenações tenham tido seu prazo de vigência expirado, bem como aqueles cujas apreciações estejam suspensas em razão de interposição de recurso com efeito suspensivo ou de decisão judicial.

Certidão emitida às 22:43:03 do dia 03/02/2022, com validade de trinta dias a contar da emissão.

A veracidade das informações aqui prestadas podem ser confirmadas no sítio <https://contas.tcu.gov.br/ords/f?p=INABILITADO:VERIFICA>

Código de controle da certidão: BICZ030222224303

Atenção: qualquer rasura ou emenda invalidará este documento.

Handwritten signatures and initials:
- A large signature on the right side.
- A signature below it with the name "Mazena" written vertically.
- Initials "M" and "W" to the right.
- A circular stamp or mark on the left.

750/155



TRIBUNAL DE CONTAS DA UNIÃO
CERTIDÃO NEGATIVA DE
CONTAS JULGADAS IRREGULARES

Nome completo: LUCAS SAMIR COSTA MOTA
CPF/CNPJ: 057.750.713-36

O Tribunal de Contas da União CERTIFICA, para os devidos fins e a pedido do interessado, que, na presente data, em consulta aos sistemas informatizados do TCU, considerados os julgados do Tribunal e o cadastro de responsáveis por contas julgadas irregulares, **NÃO CONSTA nenhuma CONTA JULGADA IRREGULAR em nome do (a) requerente acima identificado(a).**

A consulta para emissão desta certidão considerou os processos nos quais o Tribunal se manifestou em decisão definitiva do Tribunal pelo julgamento de contas irregulares desde a data do respectivo acórdão condenatório. Foram excluídos os lançamentos relativos a processos em tramitação que ainda não foram objeto de deliberação deste Tribunal, os arquivados por decisão terminativa e aqueles cujas condenações foram tomadas insubsistentes por decisão judicial ou por decisão definitiva em recurso neste Tribunal, transitadas em julgado.

Certidão emitida às 22:39:47 do dia 03/02/2022, com validade de trinta dias a contar da emissão.

A veracidade das informações aqui prestadas podem ser confirmadas no sítio <http://contasirregulares.tcu.gov.br>, na opção "Verificar certidão emitida".

Código de controle da certidão: VIOQ030222223947

Atenção: qualquer rasura ou emenda invalidará este documento.



151/455

FILTROS APLICADOS:

CPF / CNPJ: 057.750.713-36

LIMPAR

Data da consulta: 03/02/2022 22:42:07

Data da última atualização: 02/02/2022 12:00:03

DETALHAR	CNPJ/CPF DO SANCIONADO	NOME DO SANCIONADO	UF DO SANCIONADO	ÓRGÃO/ENTIDADE SANCIONADORA	TIPO DA SANÇÃO	DATA DE PUBLICAÇÃO DA SANÇÃO	QUANTIDADE
Nenhum registro encontrado							

152/155



 P
 empresa
 R

SEMAD - ANAJATUBA
 FOLHA 9965
 RÚBRICA

FILTROS APLICADOS:

CPF / CNPJ: 20.727.193/0001-94

LIMPAR

Data da consulta: 03/02/2022 22:42:07

Data da última atualização: 02/02/2022 12:00:03

DETALHAR	CNPJ/CPF DO SANCIONADO	NOME DO SANCIONADO	UF DO SANCIONADO	ÓRGÃO/ENTIDADE SANCIONADORA	TIPO DA SANÇÃO	DATA DE PUBLICAÇÃO DA SANÇÃO	QUANTIDADE
Nenhum registro encontrado							

(Handwritten mark)

empresa

153/155

(Handwritten signature)

(Handwritten mark)

SEMAD - ANA JATUBA
FOLHA 153/155
RUBRICA (Signature)

SEMAD - ANAJATUBA
FOLHA 0967
RÚBRICA J**TRIBUNAL DE CONTAS DA UNIÃO****CERTIDÃO**Requerente: **LUCAS SAMIR COSTA MOTA**CPF: **057.750.713-36**

O Tribunal de Contas da União **CERTIFICA** que, até a presente data, **NÃO CONSTA** dos sistemas de informação deste Tribunal nenhum processo no qual **LUCAS SAMIR COSTA MOTA**, CPF 057.750.713-36, figure como responsável ou interessado.

A presente Certidão não abrange pesquisa na base de dados dos processos administrativos do Tribunal de Contas da União.

Certidão emitida às 22h41min50 do dia 03/02/2022, com validade de trinta dias a contar da emissão.

A veracidade das informações aqui prestadas podem ser confirmadas no sítio
<https://contas.tcu.gov.br/certidao/Web/Certidao/NadaConsta/verificaCertidao.faces>

Código de controle da certidão: DX97.NXZS.CI5V.AIVT

Atenção: qualquer rasura ou emenda invalidara este documento.

N3peruara

M

**TRIBUNAL DE CONTAS DA UNIÃO****CERTIDÃO**Requerente: **METROPOLITAN CONSTRUCOES E LOCACOES EIRELI**CNPJ: **20.727.193/0001-94**

O Tribunal de Contas da União **CERTIFICA** que, até a presente data, **NÃO CONSTA** dos sistemas de informação deste Tribunal nenhum processo no qual **METROPOLITAN CONSTRUCOES E LOCACOES EIRELI**, CNPJ 20.727.193/0001-94, figure como responsável ou interessado.

A presente Certidão não abrange pesquisa na base de dados dos processos administrativos do Tribunal de Contas da União.

Certidão emitida às 22h42min17 do dia 03/02/2022, com validade de trinta dias a contar da emissão.

A veracidade das informações aqui prestadas podem ser confirmadas no sítio
<https://contas.tcu.gov.br/certidao/Web/Certidao/NadaConsta/verificaCertidao.faces>

Código de controle da certidão: 89EP.ZXSV.PKAQ.WV26

Atenção: qualquer rasura ou emenda invalidara este documento.

[Handwritten signatures and initials]



PREFEITURA MUNICIPAL DE ANAJATUBA
Rua Benedito Leite, 868, Centro, CEP: 65.490.000, Anajatuba – MA
CNPJ: 06.002.372/0001-33

JUNTADA DE VALIDAÇÃO DOS DOCUMENTOS DE HABILITAÇÃO

Junto aos autos do Processo Licitatório nº 002/2021, na modalidade CONCORRÊNCIA, as validações dos documentos de HABILITAÇÃO da empresa **METROPOLITAN CONSTRUÇÕES E LOCAÇÕES**, CNPJ Nº 20.727.193/0001-94 apresentados para o presente certame.

Anajatuba/MA, em 10 de março de 2022.

Naiara Barbosa Pereira

NAIARA BARBOSA PEREIRA

Presidente da CPL
Portaria nº 003/2022

Autenticidade de documentos

Sobre o Portal

Serviços

Legislação

Parceiros

Fale Conosco

Manuais

Municípios Implantados

Consultar Informações

Notificações



DADOS DA CONSULTA

Protocolo:

191227790

Data do Protocolo:

02/12/2019

Número de Registro:

21600133173

Arquivamento:

20191227790

Empresa:

METROPOLITAN CONSTRUÇÕES E LOCAÇÕES EIRELI

Documento(s):

Contrato

< Voltar



(98) 2106-8500 **Ver mais**

Av. Pedro II, N°199 - Centro, São Luis - MA, 65010-450

ouvidoria@jucema.ma.gov.br

Confirmação da Autenticidade de Certidões

Resultado da Confirmação de Autenticidade de Certidão

CNPJ: 20.727.193/0001-94

Código de Controle: 2A62.941C.DBED.7830

Data da Emissão: 05/10/2021

Hora da Emissão: 15:25:11

Tipo Certidão: Negativa

Certidão Negativa emitida em 05/10/2021, com validade até 03/04/2022.

[Página Anterior \(/Servicos/certidaointernet/PJ/Autenticidade/Voltar\)](/Servicos/certidaointernet/PJ/Autenticidade/Voltar)

[Nova consulta \(/Servicos/certidaointernet/PJ/Autenticidade/Confirmar\)](/Servicos/certidaointernet/PJ/Autenticidade/Confirmar)





Estado do
Maranhão

Certidão Negativa de Débito

SEMAD - ANAJATUBA
FOLHA 225
RÚBRICA [assinatura]

Secretaria da Fazenda

Resultado da Validação da Certidão Negativa de Débito

CERTIDÃO VÁLIDA!

Nº da Certidão: 011668/22

Data de Validade: 31/05/2022

Data de Emissão: 31/01/2022 10:26:20

Inscrição Estadual: 126277184

CPF/CNPJ: 20727193000194

Razão Social: METROPOLITAN CONSTRUCOES E LOCACOES EIRELI

[Nova Consulta](#)

[Imprimir](#)



Estado do Maranhão **Certidão Negativa de Dívida Ativa**

SEMAD ANAJATUBA

FOLHA 2275

RÚBRICA

Secretaria da Fazenda

Resultado da Validação da Certidão Negativa Dívida Ativa de Dívida Ativa

CERTIDÃO VÁLIDA!

Nº da Certidão: 006679/22

Data de Validade: 31/05/2022

Data de Emissão: 31/01/2022 11:01:29

Inscrição Estadual: 126277184

CPF/CNPJ: 20727193000194

Razão Social: METROPOLITAN CONSTRUCOES E LOCACOES EIRELI

[Nova Consulta](#) [Imprimir](#)



PODER JUDICIÁRIO
JUSTIÇA DO TRABALHO

CERTIDÃO NEGATIVA DE DÉBITOS TRABALHISTAS

Nome: METROPOLITAN CONSTRUCOES E LOCACOES EIRELI (MATRIZ E FILIAIS)
CNPJ: 20.727.193/0001-94
Certidão n°: 56747169/2021
Expedição: 14/12/2021, às 11:29:24
Validade: 12/06/2022 - 180 (cento e oitenta) dias, contados da data de sua expedição.

Certifica-se que **METROPOLITAN CONSTRUCOES E LOCACOES EIRELI (MATRIZ E FILIAIS)**, inscrito(a) no CNPJ sob o n° **20.727.193/0001-94**, **NÃO CONSTA** como inadimplente no Banco Nacional de Devedores Trabalhistas. Certidão emitida com base nos arts. 642-A e 883-A da Consolidação das Leis do Trabalho, acrescentados pelas Leis ns.º 12.440/2011 e 13.467/2017, e no Ato 01/2022 da CGJT, de 21 de janeiro de 2022. Os dados constantes desta Certidão são de responsabilidade dos Tribunais do Trabalho.

No caso de pessoa jurídica, a Certidão atesta a empresa em relação a todos os seus estabelecimentos, agências ou filiais.

A aceitação desta certidão condiciona-se à verificação de sua autenticidade no portal do Tribunal Superior do Trabalho na Internet (<http://www.tst.jus.br>).

Certidão emitida gratuitamente.

INFORMAÇÃO IMPORTANTE

Do Banco Nacional de Devedores Trabalhistas constam os dados necessários à identificação das pessoas naturais e jurídicas inadimplentes perante a Justiça do Trabalho quanto às obrigações estabelecidas em sentença condenatória transitada em julgado ou em acordos judiciais trabalhistas, inclusive no concernente aos recolhimentos previdenciários, a honorários, a custas, a emolumentos ou a recolhimentos determinados em lei; ou decorrentes de execução de acordos firmados perante o Ministério Público do Trabalho, Comissão de Conciliação Prévia ou demais títulos que, por disposição legal, contiver força executiva.

Histórico do Empregador

O Histórico do Empregador apresenta os registros dos CRF concedidos nos últimos 24 meses, conforme Manual de Orientações Regularidade do Empregador.

Inscrição: 20.727.193/0001-94

Razão social: METROPOLITAN CONSTRUCOES E LOCALOES EIRELI

Data de Emissão/Leitura	Data de Validade	Número do CRF
05/04/2022	05/04/2022 a 04/05/2022	2022040502262473267573
17/03/2022	17/03/2022 a 15/04/2022	2022031702134057136140
22/02/2022	22/02/2022 a 23/03/2022	2022022202221809762624
03/02/2022	03/02/2022 a 04/03/2022	2022020302331303668033
13/01/2022	13/01/2022 a 11/02/2022	2022011304161735018628
19/12/2021	19/12/2021 a 17/01/2022	2021121902332833537614
30/11/2021	30/11/2021 a 29/12/2021	2021113002445815930503
11/11/2021	11/11/2021 a 10/12/2021	2021111102534668011141
23/10/2021	23/10/2021 a 21/11/2021	2021102302304728469401
04/10/2021	04/10/2021 a 02/11/2021	2021100402230853756209
15/09/2021	15/09/2021 a 14/10/2021	2021091502300785379823
27/08/2021	27/08/2021 a 25/09/2021	2021082702403578004904
08/08/2021	08/08/2021 a 06/09/2021	2021080802095970118597
21/04/2021	21/04/2021 a 18/08/2021	2021042102492599196932
04/2021	02/04/2021 a 01/05/2021	2021040202335262504649
14/03/2021	14/03/2021 a 12/04/2021	2021031402361067280807
23/02/2021	23/02/2021 a 24/03/2021	2021022303165405311091
04/02/2021	04/02/2021 a 05/03/2021	2021020404504730247558
16/01/2021	16/01/2021 a 14/02/2021	2021011604002465559151
28/12/2020	28/12/2020 a 26/01/2021	2020122804075026804494
09/12/2020	09/12/2020 a 07/01/2021	2020120905171368114936
20/11/2020	20/11/2020 a 19/12/2020	2020112003305942868300
01/11/2020	01/11/2020 a 30/11/2020	2020110103245532659982
13/10/2020	13/10/2020 a 11/11/2020	2020101302585044877000
24/09/2020	24/09/2020 a 23/10/2020	2020092405544070060087
04/09/2020	04/09/2020 a 03/10/2020	2020090405133976240010
16/08/2020	16/08/2020 a 14/09/2020	2020081604155447078018
28/07/2020	28/07/2020 a 26/08/2020	2020072804483005684691
09/07/2020	09/07/2020 a 07/08/2020	2020070905245395024347

Voltar

SEMAD - ANAJATUBA
FOLHA 2279
RÚBRICA F



CERTIDÃO DE REGISTRO E QUITAÇÃO
PESSOA JURIDICA
Lei Federal Nº 5194 de 24 de Dezembro de 1966

CREA-MA

SEMAD - ANAJATUB.
FOLHA 9275
RÚBRICA F

Página 1/2

Nº 857331/2021
Emissão: 29/11/2021
Validade: 31/03/2022
Chave: Z6BdD

Conselho Regional de Engenharia e Agronomia do Estado do Maranhão

CERTIFICAMOS que a Empresa mencionada encontra-se registrada neste Conselho, nos Termos da Lei 5.194/66, conforme os dados impressos nesta certidão. CERTIFICAMOS, ainda, que até a presente data, a referida pessoa jurídica e seu(s) responsável(is) técnico(s) estão quites com suas anuidades e demais obrigações junto ao Conselho Regional de Engenharia e Agronomia do Maranhão - CREA-MA, estando habilitada a exercer suas atividades, circunscrita à(s) atribuição(ões) de seu(s) responsável(veis) técnico(s).

Interessado(a)

Empresa: METROPOLITAN CONSTRUÇÕES E LOCAÇÕES EIRELI

CNPJ: 20.727.193/0001-94

Registro: 0005422159

Categoria: Matriz

Capital Social: R\$ 500.000,00

Data do Capital: 15/12/2019

Faixa: 3

Objetivo Social: CONSTRUÇÃO DE EDIFÍCIOS; COLETA DE RESÍDUOS NÃO-PERIGOSOS; COLETA DE RESÍDUOS PERIGOSOS; ATIVIDADES RELACIONADAS A ESGOTO, EXCETO GESTÃO DE REDES; TRATAMENTO E DISPOSIÇÃO DE RESÍDUOS NÃO-PERIGOSOS; TRATAMENTO E DISPOSIÇÃO DE RESÍDUOS PERIGOSOS; RECUPERAÇÃO DE SUCATAS DE ALUMÍNIO; RECUPERAÇÃO DE MATERIAIS METÁLICOS, EXCETO ALUMÍNIO; RECUPERAÇÃO DE MATERIAIS PLÁSTICOS; USINA DE COMPOSTAGEM; DESCONTAMINAÇÃO E OUTROS SERVIÇOS DE GESTÃO DE RESÍDUOS; CONSTRUÇÃO DE RODOVIAS E FERROVIAS; PINTURA PARA SINALIZAÇÃO EM PISTAS RODOVIÁRIAS E AEROPORTOS; CONSTRUÇÃO DE OBRAS-DE-ARTE ESPECIAIS; OBRAS DE URBANIZAÇÃO - RUAS, PRAÇAS E CALÇADAS; CONSTRUÇÃO DE BARRAGENS E REPRESAS PARA GERAÇÃO DE ENERGIA ELÉTRICA; CONSTRUÇÃO DE ESTAÇÕES E REDES DE DISTRIBUIÇÃO DE ENERGIA ELÉTRICA; MANUTENÇÃO DE REDES DE DISTRIBUIÇÃO DE ENERGIA ELÉTRICA; CONSTRUÇÃO DE REDES DE ABASTECIMENTO DE ÁGUA, COLETA DE ESGOTO E CONSTRUÇÕES CORRELATAS, EXCETO OBRAS DE IRRIGAÇÃO; OBRAS DE IRRIGAÇÃO; OBRAS PORTUÁRIAS, MARÍTIMAS E FLUVIAIS; MONTAGEM DE ESTRUTURAS METÁLICAS; CONSTRUÇÃO DE INSTALAÇÕES ESPORTIVAS E RECREATIVAS; OBRAS DE AÇUDE; DEMOLIÇÃO DE EDIFÍCIOS E OUTRAS ESTRUTURAS; PERFURAÇÕES E SONDAJENS; OBRAS DE TERRAPLENAGEM; INSTALAÇÃO E MANUTENÇÃO ELÉTRICA; INSTALAÇÕES HIDRÁULICAS, SANITÁRIAS E DE GÁS; SERVIÇOS DE PINTURA DE EDIFÍCIOS EM GERAL; OBRAS DE FUNDAÇÕES; OBRAS DE ALVENARIA; SERVIÇOS DE OPERAÇÃO E FORNECIMENTO DE EQUIPAMENTOS PARA TRANSPORTE E ELEVAÇÃO DE CARGAS E PESSOAS PARA USO EM OBRAS; PERFURAÇÃO E CONSTRUÇÃO DE POÇOS DE ÁGUA; LOCAÇÃO DE AUTOMÓVEIS COM MOTORISTA; TRANSPORTE ESCOLAR; TRANSPORTE RODOVIÁRIO DE PRODUTOS PERIGOSOS; CARGA E DESCARGA; SERVIÇOS DE ENGENHARIA; SERVIÇOS DE CARTOGRAFIA, TOPOGRAFIA E GEODÉSIA; SERVIÇOS DE DESENHO TÉCNICO RELACIONADOS À ARQUITETURA E ENGENHARIA; LOCAÇÃO DE AUTOMÓVEIS SEM CONDUTOR; LOCAÇÃO DE CAMINHÕES, CAÇAMBAS E ÔNIBUS; ALUGUEL DE MÁQUINAS E EQUIPAMENTOS PARA CONSTRUÇÃO SEM OPERADOR, EXCETO ANDAIMES; LOCAÇÃO DE MÃO DE OBRA TEMPORÁRIA; SERVIÇOS COMBINADOS PARA APOIO A EDIFÍCIOS, EXCETO CONDOMÍNIOS PREDIAIS; ATIVIDADES DE LIMPEZA EM RUAS, PRAÇAS E CALÇADAS; ATIVIDADES PAISAGÍSTICAS; ATIVIDADES DE JARDINS BOTÂNICOS, ZOOLOGICOS, PARQUES NACIONAIS, RESERVAS ECOLÓGICAS E ÁREAS DE PROTEÇÃO AMBIENTAL.

Restrições Relativas ao Objetivo Social: EMPRESA HABILITADA PARA ATUAR SOMENTE NA ÁREA DA ENGENHARIA CIVIL. NO ÂMBITO DAS ATRIBUIÇÕES DE SEU RESPONSÁVEL TÉCNICO.

Endereço Matriz: RUA SESSENTA E SEIS, 05, VINHAIS, SÃO LUÍS, MA, 65074520

Tipo de Registro: Registro Definitivo de Empresa

Data Inicial: 06/02/2020

Data Final: Indefinido

Registro Regional: 0000542234DDMA

Descrição

CERTIDÃO DE REGISTRO E QUITAÇÃO PESSOA JURIDICA

Informações / Notas

- A capacidade técnico-profissional da empresa é comprovada pelo conjunto dos acervos técnicos dos profissionais constantes de seu quadro técnico.
- Esta certidão perderá a validade, caso ocorra qualquer alteração posterior dos elementos cadastrais nela contidos

Última Anuidade Paga

Ano: 2021 (5/5)

Autos de Infração

Nada consta

Responsáveis Técnicos

Profissional: MATHEUS FELIPE DA SILVA MACHADO

Registro: 1118934016

CPF: 042.758.273-33

Data Início: 29/09/2021





CERTIDÃO DE REGISTRO E QUITAÇÃO
PESSOA JURIDICA
Lei Federal Nº 5194 de 24 de Dezembro de 1966

CREA-MA

SEMAD - ANAJATUBA
FOLHA 2276
RÚBRICA J

Página 2/2

Nº 857331/2021
Emissão: 29/11/2021
Validade: 31/03/2022
Chave: Z6BdD

Conselho Regional de Engenharia e Agronomia do Estado do Maranhão

Data Fim: Indefinido

Data Fim de Contrato: Indefinido

Títulos do Profissional:

ENGENHEIRO AMBIENTAL

Atribuição: ART 2 DA RES 447 DE 22 09 2000, DO CONFEA.

Tipo de Responsabilidade: RESPONSÁVEL TÉCNICO

Profissional: HAYC SOUZA MOITA

Registro: 1119200768

CPF: 072.247.673-60

Data Início: 16/09/2021

Data Fim: Indefinido

Data Fim de Contrato: Indefinido

Títulos do Profissional:

ENGENHEIRO CIVIL

Atribuição: ART. 7º DA RESOLUÇÃO 218/1973 DO CONFEA

Tipo de Responsabilidade: RESPONSÁVEL TÉCNICO

Profissional: LUCAS SAMIR COSTA MOTA

Registro: 1119189616

CPF: 057.750.713-36

Data Início: 17/04/2020

Data Fim: Indefinido

Data Fim de Contrato: Indefinido

Títulos do Profissional:

ENGENHEIRO CIVIL

Atribuição: ART. 7º DA RESOLUÇÃO 218/1973 DO CONFEA

Tipo de Responsabilidade: RESPONSÁVEL TÉCNICO

Sócios

Sócio: LUCAS SAMIR COSTA MOTA

CPF: 057.750.713-36

Função: EMPRESARIO.





CERTIDÃO DE REGISTRO E QUITAÇÃO
PESSOA FÍSICA
Lei Federal Nº 5194 de 24 de Dezembro de 1966

CREA-MA

SEMAD - ANA LATUBA
FOLHA 2977
RÚBRICA F

Página 1/1

Nº 845292/2021
Emissão: 19/04/2021
Validade: 31/03/2022
Chave: 2982Y

Conselho Regional de Engenharia e Agronomia do Estado do Maranhão

CERTIFICAMOS que o profissional mencionado encontra-se registrado neste Conselho, nos termos da Lei 5.194/66, de 24/12/1966, conforme os dados acima. CERTIFICAMOS, ainda, face o estabelecimento nos artigos 68 e 69 da referida Lei, que o interessado não se encontra em débito com o CREA-MA.

Interessado(a)

Profissional: LUCAS SAMIR COSTA MOTA
Registro: 1119189616
CPF: 057.750.713-36

Tipo de Registro: Registro Definitivo de Profissional (DIPLOMADO NO PAÍS)
Data de registro: 27/02/2020

Título(s)

GRADUAÇÃO

ENGENHEIRO CIVIL
Atribuição: ART. 7º DA RESOLUÇÃO 218/1973 DO CONFEA
Restrições: Sem Identificação
Instituição de Ensino: PITAGORAS - SISTEMA DE EDUCACAO SUPERIOR SOCIEDADE LTDA
Data de Formação: 11/02/2020

Descrição

CERTIDÃO DE REGISTRO E QUITAÇÃO PESSOA FÍSICA

Informações / Notas

- A falsificação deste documento constitui-se em crime previsto no Código Penal Brasileiro, sujeitando o(a) autor(a) à respectiva ação penal.
- CERTIFICAMOS que caso ocorra(m) alteração(ões) no(s) elemento(s) contido(s) neste documento, esta Certidão perderá a sua validade para todos os efeitos.
- Esta certidão perderá a validade, caso ocorra qualquer alteração posterior dos elementos cadastrais nela contidos.
- Válido em todo território nacional.

Última Anuidade Paga

Ano: 2021 (1/1)

Autos de Infração

Nada consta

Responsabilidades Técnicas

Empresa: METROPOLITAN CONSTRUÇÕES E LOCAÇÕES EIRELI
Registro: 0005422159
CNPJ: 20.727.193/0001-94
Data Início: 17/04/2020
Data Fim: Indefinido
Data Fim de Contrato: Indefinido
Tipo de Responsabilidade: RESPONSABILIDADE TÉCNICA

Empresa: DMAIS CONSTRUÇÕES E EMPREENDIMENTOS EIRELI
Registro: 0000010524
CNPJ: 11.046.325/0001-21
Data Início: 05/06/2020
Data Fim: Indefinido
Data Fim de Contrato: Indefinido
Tipo de Responsabilidade: RESPONSABILIDADE TÉCNICA

Empresa: ECOLIMP SANEAMENTO E SERVIÇOS EIRELI
Registro: 0000012094
CNPJ: 18.894.627/0001-07
Data Início: 04/08/2020
Data Fim: Indefinido
Data Fim de Contrato: Indefinido
Tipo de Responsabilidade: RESPONSABILIDADE TÉCNICA





Anotação de Responsabilidade Técnica - ART
Lei nº 6.496, de 7 de dezembro de 1977

CREA-MA

SEMAD - ANAJATUBA
FOLHA 2278
RÚBRICA

Página 1/1

ART CARGO-FUNÇÃO
Nº MA20210437053

Conselho Regional de Engenharia e Agronomia do Estado do Maranhão

INICIAL

1. Responsável Técnico

HAYC SOUZA MOITA

Título profissional: ENGENHEIRO CIVIL

RNP: 1119200768

Registro: 1119200768MA

2. Contratante

Contratante: METROPOLITAN CONSTRUÇÕES E LOCAÇÕES

RUA SESSENTA E SEIS

Complemento: SALA 11

Cidade: SÃO LUÍS

País: Brasil

Tipo de contratante: Pessoa Jurídica de Direito Privado

Ação Institucional: Outros

Bairro: VINHAIS

UF: MA

CPF/CNPJ: 20.727.193/0001-94

Nº: 05

CEP: 65074520

3. Vínculo Contratual

Unidade administrativa: SEDE

RUA SESSENTA E SEIS

Complemento: SALA 11

Cidade: SÃO LUÍS

Data de início: 16/07/2021

Tipo de vínculo: EMPREGADO

Identificação do cargo/função: Fiscal de obras

Bairro: VINHAIS

UF: MA

Nº: 05

CEP: 65074520

Previsão de término: Não especificado

4. Atividade Técnica

1000 - OUTRA

44 - DESEMPENHO DE CARGO TÉCNICO > OBRAS E SERVIÇOS - CARGO/FUNÇÃO > #3367 - VÍNCULO TÉCNICO COM A EMPRESA (DESEMPENHO DE CARGO/FUNÇÃO TÉCNICA DENTRO DA EMPRESA)

Quantidade

10,00

Unidade

h/sem

A mudança de cargo ou função exige o registro de nova ART

5. Observações

CONTRATO ENTRE A EMPRESA E O ENGENHEIRO

6. Declarações

- Declaro que estou cumprindo as regras de acessibilidade previstas nas normas técnicas da ABNT, na legislação específica e no decreto n. 5296/2004.

7. Entidade de Classe

SEM INDICAÇÃO DE ENTIDADE DE CLASSE

8. Assinaturas

Declaro serem verdadeiras as informações acima

HAYC SOUZA MOITA - CPF: 072.247.673-60

Local

de _____ de _____ de _____
data

METROPOLITAN CONSTRUÇÕES E LOCAÇÕES - CNPJ: 20.727.193/0001-94

9. Informações

* A ART é válida somente quando quitada, mediante apresentação do comprovante do pagamento ou conferência no site do Crea.

10. Valor

Valor da ART: R\$ 88,78

Registrada em: 19/07/2021

Valor pago: R\$ 88,78

Nosso Número: 8303325129

A autenticidade desta ART pode ser verificada em: <https://crea-ma.sitac.com.br/publico/>, com a chave: 918ZB
Impresso em: 13/09/2021 às 15:27:10 por: , ip: 138.219.178.176

www.creama.org.br
Tel: (98) 2106-8300

faleconosco@creama.org.br
Fax: (98) 2106-8300

 **CREA-MA**
Conselho Regional de Engenharia
e Agronomia do Estado do
Maranhão





Certidão de Acervo Técnico - CAT
Resolução Nº 1025 de 30 de Outubro de 2009
Resolução Nº 218 de 29 de Junho de 1973

CREA-MA

SEMAD - ANAJATUB,
FOLHA 2279
RÚBRICA F

Página 1/3

CAT COM REGISTRO DE ATESTADO

844108/2021

Atividade concluída

Conselho Regional de Engenharia e Agronomia do Estado do Maranhão

CERTIFICAMOS, em cumprimento ao disposto na Resolução nº 1.025, de 30 de outubro de 2009, do Confea, que consta dos assentamentos deste Conselho Regional de Engenharia e Agronomia do Estado do Maranhão - Crea-MA, o Acervo Técnico do profissional **LUCAS SAMIR COSTA MOTA** referente à(s) Anotação(ões) de Responsabilidade Técnica - ART abaixo discriminada(s):

Profissional: **LUCAS SAMIR COSTA MOTA**
Registro: **1119189616MA** RNP: **1119189616**
Título profissional: ENGENHEIRO CIVIL

Número da ART: **MA20200345519** Tipo de ART: OBRA / SERVIÇO Registrada em: 13/07/2020 Baixada em: 05/04/2021
Forma de registro: INICIAL Participação técnica: INDIVIDUAL
Empresa contratada: **METROPOLITAN CONSTRUÇÕES E LOCAÇÕES EIRELI**

Contratante: **MUNICIPIO DE ALTO ALEGRE DO PINDARE** CPF/CNPJ: **01.612.832/0001-21**
Endereço do contratante: AVENIDA JOAO XXIII Nº: S/N
Complemento: Bairro: CENTRO
Cidade: ALTO ALEGRE DO PINDARÉ UF: MA CEP: 65398000
Contrato: 233/2020 Celebrado em: 25/06/2020
Valor do contrato: R\$ 3.283.844,70 Tipo de contratante: Pessoa Juridica de Direito Público
Ação institucional: Outros
Endereço da obra/serviço: ESTRADA POVOADO MINEIRINHO AO POVOADO AUZILÂNDIA Nº: S/N
Complemento: Bairro: S/BAIRRO
Cidade: ALTO ALEGRE DO PINDARÉ UF: MA CEP: 65398000
Coordenadas Geográficas: -3.665972, -45.844749
Data de início: 25/06/2020 Conclusão efetiva: 25/12/2020
Finalidade: Outro
Proprietário: MUNICIPIO DE ALTO ALEGRE DO PINDARE CPF/CNPJ: 01.612.832/0001-21

Atividade Técnica: 1 - **ATUACAO** #A0130 - PINTURA 53 - EXECUCAO 45000.00 metro quadrado; 1 - **ATUACAO** #A0132 - REVESTIMENTO 53 - EXECUCAO 15000.00 metro cúbico; 1 - **ATUACAO** #A0412 - LIMPEZA URBANA 53 - EXECUCAO 45000.00 metro quadrado; 1 - **ATUACAO** #A0430 - BOCAS DE LOBO 53 - EXECUCAO 10.00 unidade; 1 - **ATUACAO** #A0506 - PAVIMENTACAO ASFALTICA 53 - EXECUCAO 1350.00 metro cúbico; 1 - **ATUACAO** #A0528 - SINALIZACAO 53 - EXECUCAO 7500.00 metro; 1 - **ATUACAO** #A0535 - MEIO-FIOS 53 - EXECUCAO 15000.00 metro; 1 - **ATUACAO** #A0615 - ESCAVACAO 53 - EXECUCAO 17250.00 metro cúbico; 1 - **ATUACAO** #A0804 - TOPOGRAFIA 53 - EXECUCAO 75090.00 metro quadrado; 1 - **ATUACAO** #B0415 - ATERRAMENTO 53 - EXECUCAO 36.00 metro cúbico;

Observações

IMPLANTAÇÃO DE PAVIMENTAÇÃO ASFÁLTICA NA ESTRADA VICINAL DE LIGAÇÃO POVOADO MINEIRINHO AO POVOADO AUZILÂNDIA, EXTENSÃO: 7,5 KM, NO MUNICÍPIO DE ALTO ALEGRE DO PINDARÉ/MA. CONFORME CONCORRÊNCIA Nº 001/2020 - CPL/PMAAP, CONTRATO Nº 233/2020 - PMAAP, PROCESSO ADMINISTRATIVO Nº 101/2020 SECRETARIA MUNICIPAL DE OBRAS E URBANISMO.

Informações Complementares

CERTIFICAMOS, finalmente, que se encontra vinculado à presente Certidão de Acervo Técnico – CAT, o atestado contendo 2 folha(s), expedido pelo contratante da obra/serviço, a quem cabe a responsabilidade pela veracidade e exatidão das informações nele constantes.

Certidão de Acervo Técnico nº 844108/2021
08/04/2021, 09:14
ayY2C

A Certidão de Acervo Técnico (CAT) à qual o atestado está vinculado constituirá prova da capacidade técnico-profissional da pessoa jurídica somente se o responsável técnico indicado estiver ou venha a ser integrado ao seu quadro técnico por meio de declaração entregue no momento da habilitação ou da entrega das propostas.

Certificamos que se encontra vinculado à presente CAT o atestado apresentado em cumprimento à Lei nº 8.666/93, expedido pela pessoa jurídica contratante, a quem cabe a responsabilidade pela veracidade e exatidão das informações nele constantes. É de responsabilidade deste Conselho a verificação da atividade profissional em conformidade com a Lei nº 5.194/66 e Resoluções do Conselho Federal de Engenharia e Agronomia - CONFEA.

Esta certidão perderá a validade, caso ocorra qualquer alteração posterior dos elementos cadastrais nela contidos.

Fica(m) Excluído(s), no entanto, o(s) serviço(s) cujas atribuições não competem ao(s) profissional(is) em questão.

A autenticidade desta Certidão pode ser verificada em: <https://crea-ma.sitac.com.br/publico/>, com a chave: ayY2C





PREFEITURA MUNICIPAL DE ALTO ALEGRE DO PINDARÉ - MA
Av. João XXIII, S/N - Centro
CNPJ: 01.612.832/0001-21

ATESTADO DE CAPACIDADE TÉCNICA

Atestamos para os devidos fins, que a empresa METROPOLITAN CONSTRUÇÕES E LOCAÇÕES, devidamente inscrita no CNPJ sob Nº 20.727.193/0001-94, sediada na Rua Sessenta e Seis, nº 05, Sala 11, Vinhais, São Luís / MA. Executou para esta Prefeitura, sob a responsabilidade técnica do Eng.º LUCAS SAMIR COSTA MOTA, CREA nº 1119189616, os serviços de **IMPLANTAÇÃO DE PAVIMENTAÇÃO ASFÁLTICA NA ESTRADA VICINAL DE LIGAÇÃO POVOADO MINEIRINHO AO POVOADO AUZILÂNDIA, EXTENSÃO: 7,5 KM, NO MUNICÍPIO DE ALTO ALEGRE DO PINDARÉ/MA.** Conforme CONTRATO Nº 233/2020 - PMAAP, e ART nº MA20200345519, trazendo assim total satisfação na execução dos seus serviços, pelo que firmamos o presente atestado.

PLANILHA DOS SERVIÇOS

tem	Código	Banco	Descrição	Und	Quant.
1			TRABALHOS INICIAIS		
1.1	74209/001	SINAPI	PLACA DE OBRA EM CHAPA DE ACO GALVANIZADO	m²	6
1.2	97053	SINAPI	SINALIZAÇÃO COM FITA FIXADA EM CONE PLÁSTICO, INCLUINDO CONE. AF_11/2017	M	7500
1.3	CPA 003	Próprio	MOBILIZAÇÃO DE MÁQUINAS E EQUIPAMENTOS	UN	1
1.4	COMP.005	Próprio	DESMOBILIZAÇÃO DE MÁQUINAS E EQUIPAMENTOS	UN	1
2			TRABALHOS DE ADMINISTRAÇÃO DE OBRA		
2.1	90785	Próprio	ADMINISTRAÇÃO LOCAL DA OBRA	mês	6
3			TRABALHOS DE TERRAPLANAGEM		
3.1	73822/002	SINAPI	LIMPEZA MECANIZADA DE TERRENO COM REMOCAO DE CAMADA VEGETAL, UTILIZANDO MOTONIVELADORA	m²	75000
3.2	78472	SINAPI	SERVICOS TOPOGRAFICOS PARA PAVIMENTACAO, INCLUSIVE NOTA DE SERVICOS, ACOMPANHAMENTO E GREIDE	m²	75000
3.3	74151/001	SINAPI	ESCAVACAO E CARGA MATERIAL 1A CATEGORIA, UTILIZANDO TRATOR DE ESTEIRAS DE 110 A 160HP COM LAMINA, PESO OPERACIONAL * 13T E PA CARREGADEIRA COM 170 HP.	m³	17250
3.4	93595	SINAPI	TRANSPORTE COM CAMINHÃO BASCULANTE DE 10 M3, EM VIA URBANA EM REVESTIMENTO PRIMÁRIO (UNIDADE: TXKM). AF_04/2016	TXKM	414000
3.5	83771	SINAPI	RECOMPOSICAO DE REVESTIMENTO PRIMARIO MEDIDO P/ VOLUME COMPACTADO	m³	15000
3.6	100576	SINAPI	REGULARIZAÇÃO E COMPACTAÇÃO DE SUBLEITO DE SOLO PREDOMINANTEMENTE ARGILOSO. AF_11/2019	m²	75000
4			TRABALHOS DE PAVIMENTAÇÃO		

Este documento encontra-se registrado no Conselho Regional de Engenharia e Agronomia do Estado do Maranhão, vinculado à Certidão nº 844108/2021, em 08/04/2021 emitida



Certidão nº 844108/2021
04/05/2021, 14:30

Chave de Impressão: aY2C

O documento neste ato registrado foi emitido em 07/04/2021 e contém 2 folhas





PREFEITURA MUNICIPAL DE ALTO ALEGRE DO PINDARÉ - MA

Av. João XXIII, S/N - Centro
CNPJ: 01.612.832/0001-21

4.1	96402	SINAPI	EXECUÇÃO DE PINTURA DE LIGAÇÃO COM EMULSÃO ASFÁLTICA RR-2C. AF_11/2019	m ²	45000
4.2	72943	SINAPI	PINTURA DE LIGACAO COM EMULSAO RR-2C	m ²	45000
4.3	73849/001	SINAPI	AREIA ASFALTO A QUENTE (AAUQ) COM CAP 50/70, INCLUSO USINAGEM E APLICACAO, EXCLUSIVE TRANSPORTE	m ³	1350
4.4	93177	SINAPI	TRANSPORTE DE MATERIAL ASFALTICO, COM CAMINHÃO COM CAPACIDADE DE 20000 L EM RODOVIA PAVIMENTADA PARA DISTÂNCIAS MÉDIAS DE TRANSPORTE IGUAL OU INFERIOR A 100 KM. AF_02/2016	TXKM	19393,45
5			TRABALHOS DE EXECUÇÃO DE BUEIROS		
5.1			EXECUÇÃO DE BUEIROS PARA DRENAGEM DE AGUAS PLUVIAIS		
5.1.1	78472	SINAPI	SERVICOS TOPOGRAFICOS PARA PAVIMENTACAO, INCLUSIVE NOTA DE SERVICOS, ACOMPANHAMENTO E GREIDE	m ²	90
5.1.2	79473	SINAPI	CORTE E ATERRO COMPENSADO	m ³	72
5.1.3	90082	SINAPI	ESCAVAÇÃO MECANIZADA DE VALA COM PROF. ATÉ 1,5 M (MÉDIA ENTRE MONTANTE E JUSANTE/UMA COMPOSIÇÃO POR TRECHO), COM ESCAVADEIRA HIDRÁULICA (0,8 M3), LARG. DE 1,5 M A 2,5 M, EM SOLO DE 1A CATEGORIA, EM LOCAIS COM ALTO NÍVEL DE INTERFERÊNCIA. AF_01/2015	m ³	90
5.1.4	73856/004	SINAPI	BOCA PARA BUEIRO SIMPLES TUBULAR, DIAMETRO =1,00M, EM CONCRETO CICLOPICO, INCLUINDO FORMAS, ESCAVACAO, REATERRO E MATERIAIS, EXCLUINDO MATERIAL REATERRO JAZIDA E TRANSPORTE.	UN	10
5.1.5	92815	SINAPI	ASSENTAMENTO DE TUBO DE CONCRETO PARA REDES COLETORAS DE ÁGUAS PLUVIAIS, DIÂMETRO DE 1000 MM, JUNTA RÍGIDA, INSTALADO EM LOCAL COM BAIXO NÍVEL DE INTERFERÊNCIAS (NÃO INCLUI FORNECIMENTO). AF_12/2015	M	35
5.1.6	92216	SINAPI	TUBO DE CONCRETO PARA REDES COLETORAS DE ÁGUAS PLUVIAIS, DIÂMETRO DE 1000 MM, JUNTA RÍGIDA, INSTALADO EM LOCAL COM BAIXO NÍVEL DE INTERFERÊNCIAS - FORNECIMENTO E ASSENTAMENTO. AF_12/2015	M	35
6			TRABALHOS DRENAGEM SUPERFICIAL		
6.1	94267	SINAPI	GUIA (MEIO-FIO) E SARJETA CONJUGADOS DE CONCRETO, MOLDADA IN LOCO EM TRECHO RETO COM EXTRUSORA, 45 CM BASE (15 CM BASE DA GUIA + 30 CM BASE DA SARJETA) X 22 CM ALTURA. AF_06/2016	M	15000
6.2	83693	SINAPI	CAIACAO EM MEIO FIO	m ²	9000
7			TRABALHOS COMPLEMENTARES		
7.1	COMP.006	Próprio	VARRIÇÃO E LIMPEZA DE VIAS URBANAS	m ²	45000

Alto Alegre do Pindaré – MA, 25 de Março de 2021.

Francisco Dantas Ribeiro Filho
Francisco Dantas Ribeiro Filho
Prefeito Municipal

Fabio Henrique dos S. Veras
Fabio Henrique dos S. Veras
Eng Civil
CREA-110344386-6

Este documento encontra-se registrado no Conselho Regional de Engenharia e Agronomia do Estado do Maranhão, vinculado à Certidão nº 844108/2021, em 08/04/2021 emitida

Certidão nº 844108/2021
04/05/2021, 14:30

Chave de Impressão: ayY2C

O documento neste ato registrado foi emitido em 07/04/2021 e contém 2 folhas





Certidão de Acervo Técnico - CAT
Resolução Nº 1025 de 30 de Outubro de 2009
Resolução Nº 218 de 29 de Junho de 1973

CREA-MA

SEMAD - ANAJATUBA
FOLHA 2289
RÚBRICA [assinatura] Página 1/7

CAT COM REGISTRO DE ATESTADO

842557/2021

Atividade concluída

Conselho Regional de Engenharia e Agronomia do Estado do Maranhão

CERTIFICAMOS, em cumprimento ao disposto na Resolução nº 1.025, de 30 de outubro de 2009, do Confea, que consta dos assentamentos deste Conselho Regional de Engenharia e Agronomia do Estado do Maranhão - Crea-MA, o Acervo Técnico do profissional **LUCAS SAMIR COSTA MOTA** referente à(s) Anotação(ões) de Responsabilidade Técnica - ART abaixo discriminada(s):

Profissional: **LUCAS SAMIR COSTA MOTA**
Registro: **1119189616MA** RNP: **1119189616**
Título profissional: ENGENHEIRO CIVIL

Número da ART: **MA20200361463** Tipo de ART: OBRA / SERVIÇO Registrada em: 14/09/2020 Baixada em: 16/03/2021
Forma de registro: SUBSTITUIÇÃO Participação técnica: INDIVIDUAL
Empresa contratada: **METROPOLITAN CONSTRUÇÕES E LOCAÇÕES EIRELI**

Contratante: **MUNICIPIO DE SAO JOAO BATISTA - CAMARA MUNICIPAL** CPF/CNPJ: **00.744.266/0001-49**
Endereço do contratante: PRAÇA DA MATIZ Nº: S/N
Complemento: Bairro: CENTRO
Cidade: SÃO JOÃO BATISTA UF: MA CEP: 65225000
Contrato: 012/2020 Celebrado em: 01/09/2020
Valor do contrato: R\$ 76.256,20 Tipo de contratante: Pessoa Jurídica de Direito Público
Ação institucional: Outros
Endereço da obra/serviço: PRAÇA DA MATIZ Nº: S/N
Complemento: Bairro: CENTRO
Cidade: SÃO JOÃO BATISTA UF: MA CEP: 65225000
Coordenadas Geográficas: -2.959943, -44.795497
Data de início: 01/09/2020 Conclusão efetiva: 31/12/2020
Finalidade: Outro
Proprietário: MUNICIPIO DE SAO JOAO BATISTA - CAMARA MUNICIPAL CPF/CNPJ: 00.744.266/0001-49

Atividade Técnica: 1 - **ATUACAO** #A0130 - PINTURA 53 - EXECUCAO 208.86 metro quadrado; 1 - **ATUACAO** #A0132 - REVESTIMENTO 53 - EXECUCAO 397.86 metro quadrado; 1 - **ATUACAO** #A0399 - SERVICOS AFINS E CORRELATOS EM ESTRUTURA E CONCRETOS 53 - EXECUCAO 7.84 metro cúbico; 1 - **ATUACAO** #A0435 - INSTALACOES HIDRAULICAS 53 - EXECUCAO 1.00 unidade; 1 - **ATUACAO** #A0507 - PAVIMENTACAO DE CONCRETO 53 - EXECUCAO 8.76 metro quadrado; 1 - **ATUACAO** #A0615 - ESCAVACAO 53 - EXECUCAO 16.21 metro cúbico;

Observações

AMPLIAÇÃO DO PRÉDIO DA CÂMARA MUNICIPAL DE SÃO JOÃO BATISTA - MA. CONFORME DISPENSA DE LICITAÇÃO Nº 008/2020 - CPL, CONTRATO Nº 012/2020, PROCESSO ADMINISTRATIVO Nº 012/2020

Informações Complementares

CERTIFICAMOS, finalmente, que se encontra vinculado à presente Certidão de Acervo Técnico – CAT, o atestado contendo 6 folha(s), expedido pelo contratante da obra/serviço, a quem cabe a responsabilidade pela veracidade e exatidão das informações nele constantes.

Certidão de Acervo Técnico nº 842557/2021
08/11/2021, 14:23
274Y5

A Certidão de Acervo Técnico (CAT) à qual o atestado está vinculado constituirá prova da capacidade técnico-profissional da pessoa jurídica somente se o responsável técnico indicado estiver ou venha a ser integrado ao seu quadro técnico por meio de declaração entregue no momento da habilitação ou da entrega das propostas.

Fica(m) Excluído(s), no entanto, o(s) serviço(s) cujas atribuições não competem ao(s) profissional(is) em questão.

A autenticidade desta Certidão pode ser verificada em: <https://crea-ma.sitac.com.br/publico/>, com a chave: 274Y5

Certificamos que se encontra vinculado à presente CAT o atestado apresentado em cumprimento à Lei nº 8.666/93, expedido pela pessoa jurídica contratante, a quem cabe a responsabilidade pela veracidade e exatidão das informações nele constantes. É de responsabilidade deste Conselho a verificação da atividade profissional em conformidade com a Lei nº 5.194/66 e Resoluções do Conselho Federal de Engenharia e Agronomia - CONFEA.

Esta certidão perderá a validade, caso ocorra qualquer alteração posterior dos elementos cadastrais nela contidos.





PODER LEGISLATIVO
CÂMARA MUNICIPAL DE SÃO JOÃO BATISTA
 PALÁCIO DO POVO JORGE GONÇALVES FIGUEIREDO
 GABINETE DA PRESIDÊNCIA

ATESTADO DE CAPACIDADE TÉCNICA

Atestamos para os devidos fins, que a empresa METROPOLITAN CONSTRUÇÕES E LOCAÇÕES, devidamente inscrita no CNPJ sob Nº 20.727.193/0001-94, sediada Rua Sessenta e Seis, 05, Sala 11, São Luís / MA, executou para esta Câmara, sob a responsabilidade técnica do Eng.º Lucas Samir Costa Mota, CREA nº 111.918.961-6, os serviços de **OBRAS DE AMPLIAÇÃO DO PRÉDIO DA CÂMARA MUNICIPAL DE SÃO JOÃO BATISTA - MARANHÃO**, CONFORME CONTRATO nº 012/2020, PROCESSO ADMINISTRATIVO Nº 012/2020 conforme as especificações abaixo, no período de 01/09/2020 a 31/12/2020, trazendo assim total satisfação na execução dos seus serviços, pelo que firmamos o presente atestado.

Item	Código	Descrição	Und	Quant.
1		TAXAS E EMOLUMENTOS		
1.1	COMP. Próprio SR 30	TAXA DO CREA OBRA OU SERVIÇO, FAIXA 3	UN	1
2		SERVIÇOS PRELIMINARES		
2.1	98524 SINAPI	LIMPEZA MANUAL DE VEGETAÇÃO EM TERRENO COM ENXADA.AF_05/2018	m²	59,22
2.2	90855 Próprio	PLACA INDICATIVA DA OBRA TIPO BANEER	m²	4
3		INFRAESTRUTURA		
3.1	97082 SINAPI	ESCAVAÇÃO MANUAL DE VIGA DE BORDA PARA RADIER. AF_09/2017	m³	16,21
3.2	98995 SINAPI	REATERRO MANUAL APILOADO COM SOQUETE. AF_10/2017	m³	3,48
3.3	73361 SINAPI	CONCRETO CICLOPICO FCK=10MPA 30% PEDRA DE MAO INCLUSIVE LANÇAMENTO	m³	26,82
3.4	96536 SINAPI	FABRICAÇÃO, MONTAGEM E DESMONTAGEM DE FÓRMA PARA VIGA BALDRAME, EM MADEIRA SERRADA, E=25 MM, 4 UTILIZAÇÕES. AF_06/2017	m²	78,84
3.5	96544 SINAPI	ARMAÇÃO DE BLOCO, VIGA BALDRAME OU SAPATA UTILIZANDO AÇO CA-50 DE 6,3 MM - MONTAGEM. AF_06/2017	KG	367,45
3.6	94965 SINAPI	CONCRETO FCK = 25MPA, TRAÇO 1:2,3:2,7 (CIMENTO/ AREIA MÉDIA/ BRITA 1) - PREPARO MECÂNICO COM BETONEIRA 400 L. AF_07/2016	m³	7,84
3.7	92873 SINAPI	LANÇAMENTO COM USO DE BALDES, ADENSAMENTO E ACABAMENTO DE CONCRETO EM ESTRUTURAS. AF_12/2015	m³	7,84
4		PAREDES E PAINÉIS		

ANTONIO DIEGONSON COSTA SILVA
 ENGENHEIRO CIVIL
 CREA-MA Nº 111.918.961-6

Este documento encontra-se registrado no Conselho Regional de Engenharia e Agronomia do Estado do Maranhão, vinculado à Certidão nº 842557/2021, em 08/11/2021 emitida



Certidão nº 842557/2021
 09/11/2021, 18:52

Chave de Impressão: 274Y5

O documento neste ato registrado foi emitido em 26/10/2021 e contém 6 folhas





PODER LEGISLATIVO
CÂMARA MUNICIPAL DE SÃO JOÃO BATISTA
 PALÁCIO DO POVO JORGE GONÇALVES FIGUEIREDO
 GABINETE DA PRESIDÊNCIA

4.1	87478	SINAPI	ALVENARIA DE VEDAÇÃO DE BLOCOS CERÂMICOS FURADOS NA VERTICAL DE 9X19X39CM (ESPESSURA 9CM) DE PAREDES COM ÁREA LÍQUIDA MAIOR OU IGUAL A 6M² SEM VÃOS E ARGAMASSA DE ASSENTAMENTO COM PREPARO MANUAL. AF_08/2014	m²	198,93
5			COBERTURA		
5.1	92539	SINAPI	TRAMA DE MADEIRA COMPOSTA POR RIPAS, CAIBROS E TERÇAS PARA TELHADOS DE ATÉ 2 ÁGUAS PARA TELHA DE ENCAIXE DE CERÂMICA OU DE CONCRETO, INCLUSO TRANSPORTE VERTICAL. AF_07/2019	m²	54,97
5.2	94201	SINAPI	TELHAMENTO COM TELHA CERÂMICA CAPACANAL, TIPO COLONIAL, COM ATÉ 2 ÁGUAS, INCLUSO TRANSPORTE VERTICAL. AF_07/2019	m²	54,97
6			FORROS		
6.1	96486	SINAPI	FORRO DE PVC, LISO, PARA AMBIENTES COMERCIAIS, INCLUSIVE ESTRUTURA DE FIXAÇÃO. AF_05/2017_P	m²	45,85
7			ESQUADRIAS		
7.1		SINAPI	PORTA DE VIDRO TEMPERADO, 0,9X2,10M, ESPESSURA 10MM, INCLUSIVE ACESSÓRIOS	UN	1
7.2	73838/001 94560	SINAPI	JANELA DE AÇO DE CORRER COM 2 FOLHAS PARA VIDRO, COM VIDROS, BATENTE, FERRAGENS E PINTURAS ANTICORROSIVA E DE ACABAMENTO. EXCLUSIVE ALIZAR E CONTRAMARCO. FORNECIMENTO E INSTALAÇÃO. AF_12/2019	m²	1,65
8			REVESTIMENTO EM PAREDES		
8.1	87878	SINAPI	CHAPISCO APLICADO EM ALVENARIAS E ESTRUTURAS DE CONCRETO INTERNAS, COM COLHER DE PEDREIRO. ARGAMASSA TRAÇO 1:3 COM PREPARO MANUAL. AF_06/2014	m²	397,86
8.2	87529	SINAPI	MASSA ÚNICA, PARA RECEBIMENTO DE PINTURA, EM ARGAMASSA TRAÇO 1:2:8, PREPARO MECÂNICO COM BETONEIRA 400L, APLICADA MANUALMENTE EM FACES INTERNAS DE PAREDES, ESPESSURA DE 20MM, COM EXECUÇÃO DE TALISCAS. AF_06/2014	m²	397,86
9			PAVIMENTAÇÃO		
9.1	95241	SINAPI	LASTRO DE CONCRETO MAGRO, APLICADO EM PISOS OU RADIERS, ESPESSURA DE 5 CM. AF_07/2016	m²	45,85
9.2	87620	SINAPI	CONTRAPISO EM ARGAMASSA TRAÇO 1:4 (CIMENTO E AREIA), PREPARO MECÂNICO COM BETONEIRA 400 L, APLICADO EM ÁREAS SECAS SOBRE LAJE, ADERIDO, ESPESSURA 2CM. AF_06/2014	m²	45,85

Este documento encontra-se registrado no Conselho Regional de Engenharia e Agronomia do Estado do Maranhão, vinculado à Certidão nº 842557/2021, em 08/11/2021 emitida em



Certidão nº 842557/2021
 09/11/2021, 18:52

Chave de impressão: 274Y5

O documento neste ato registrado foi emitido em 26/10/2021 e contém 6 folhas

ANTONIO DIECKSON COSTA SILVA
 ENGENHEIRO CIVIL
 RUA... 1234567890





PODER LEGISLATIVO
CÂMARA MUNICIPAL DE SÃO JOÃO BATISTA
 PALÁCIO DO POVO JORGE GONÇALVES FIGUEIREDO
 GABINETE DA PRESIDÊNCIA

9.3	87257	SINAPI	REVESTIMENTO CERÂMICO PARA PISO COM PLACAS TIPO ESMALTADA EXTRA DE DIMENSÕES 60X60 CM APLICADA EM AMBIENTES DE ÁREA MAIOR QUE 10 M2. AF_06/2014	m ²	45,85
9.4	94992	SINAPI	EXECUÇÃO DE PASSEIO (CALÇADA) OU PISO DE CONCRETO COM CONCRETO MOLDADO IN LOCO, FEITO EM OBRA, ACABAMENTO CONVENCIONAL, ESPESSURA 6 CM, ARMADO. AF_07/2016	m ²	8,76
10			INSTALAÇÕES HIDRÁULICAS		
10.1	89957	SINAPI	PONTO DE CONSUMO TERMINAL DE ÁGUA FRIA (SUBRAMAL) COM TUBULAÇÃO DE PVC, DN 25 MM, INSTALADO EM RAMAL DE ÁGUA, INCLUSOS RASGO E CHUMBAMENTO EM ALVENARIA. AF_12/2014	UN	2
10.2	89352	SINAPI	REGISTRO DE GAVETA BRUTO, LATÃO, ROSCÁVEL, 1/2", FORNECIDO E INSTALADO EM RAMAL DE ÁGUA. AF_12/2014	UN	2
10.3	89355	SINAPI	TUBO, PVC, SOLDÁVEL, DN 20MM, INSTALADO EM RAMAL OU SUB-RAMAL DE ÁGUA - FORNECIMENTO E INSTALAÇÃO. AF_12/2014	M	24
10.4	89393	SINAPI	TE, PVC, SOLDÁVEL, DN 20MM, INSTALADO EM RAMAL OU SUB-RAMAL DE ÁGUA - FORNECIMENTO E INSTALAÇÃO. AF_12/2014	UN	3
10.5	89404	SINAPI	JOELHO 90 GRAUS, PVC, SOLDÁVEL, DN 20MM, INSTALADO EM RAMAL DE DISTRIBUIÇÃO DE ÁGUA - FORNECIMENTO E INSTALAÇÃO. AF_12/2014	UN	4
11			INSTALAÇÕES SANITÁRIAS		
11.1	91782	SINAPI	(COMPOSIÇÃO REPRESENTATIVA) DO SERVIÇO DE INSTALAÇÃO DE TUBO DE PVC, SÉRIE NORMAL, ESGOTO PREDIAL, DN 40 MM (INSTALADO EM RAMAL DE DESCARGA OU RAMAL DE ESGOTO SANITÁRIO), INCLUSIVE CONEXÕES, CORTES E FIXAÇÕES, PARA PRÉDIOS. AF_10/2015	M	2
11.2	89404	SINAPI	JOELHO 90 GRAUS, PVC, SOLDÁVEL, DN 20MM, INSTALADO EM RAMAL DE DISTRIBUIÇÃO DE ÁGUA - FORNECIMENTO E INSTALAÇÃO. AF_12/2014	UN	4
11.3	83446	SINAPI	CAIXA DE PASSAGEM 30X30X40 COM TAMPA E DRENO BRITA	UN	2
12			LOUÇAS E METAIS		
12.1	86906	SINAPI	TORNEIRA CROMADA DE MESA, 1/2 OU 3/4 , PARA LAVATÓRIO, PADRÃO POPULAR - FORNECIMENTO E INSTALAÇÃO. AF_01/2020	UN	2
12.2	86902	SINAPI	LAVATÓRIO LOUÇA BRANCA COM COLUNA, *44 X 35,5* CM, PADRÃO POPULAR - FORNECIMENTO E INSTALAÇÃO. AF_01/2020	UN	2
12.3	86882	SINAPI	SIFÃO DO TIPO GARRAFA/COPO EM PVC 1.1/4 X 1.1/2 - FORNECIMENTO E INSTALAÇÃO. AF_01/2020	UN	2

Este documento encontra-se registrado no Conselho Regional de Engenharia e Agronomia do Estado do Maranhão, vinculado à Certidão nº 842557/2021, em 08/11/2021 emitida



Certidão nº 842557/2021
 09/11/2021, 18:52
 Chave de impressão: 274Y5

O documento neste ato registrado foi emitido em 26/10/2021 e contém 6 folhas

ANTONIO DIECKSON COSTA SILVA
 ENGENHEIRO CIVIL
 Nº 111324522-8/647749-MA





PODER LEGISLATIVO
CÂMARA MUNICIPAL DE SÃO JOÃO BATISTA
 PALÁCIO DO POVO JORGE GONÇALVES FIGUEIREDO
 GABINETE DA PRESIDÊNCIA

12.4	86885	SINAPI	ENGATE FLEXÍVEL EM PLÁSTICO BRANCO, 1/2 X 40CM - FORNECIMENTO E INSTALAÇÃO. AF_01/2020	UN	2
13			INSTALAÇÕES ELÉTRICAS		
13.1	93128	SINAPI	PONTO DE ILUMINAÇÃO RESIDENCIAL INCLUINDO INTERRUPTOR SIMPLES, CAIXA ELÉTRICA, ELETRODUTO, CABO, RASGO, QUEBRA E CHUMBAMENTO (EXCLUINDO LUMINÁRIA E LÂMPADA). AF_01/2016	UN	5
13.2	93141	SINAPI	PONTO DE TOMADA RESIDENCIAL INCLUINDO TOMADA 10A/250V, CAIXA ELÉTRICA, ELETRODUTO, CABO, RASGO, QUEBRA E CHUMBAMENTO. AF_01/2016	UN	10
13.3	97594	SINAPI	LUMINÁRIA TIPO SPOT, DE SOBREPOR, COM 2 LÂMPADAS FLUORESCENTES DE 15 W, SEM REATOR - FORNECIMENTO E INSTALAÇÃO. AF_02/2020	UN	5
13.4	91936	SINAPI	CAIXA OCTOGONAL 4" X 4", PVC, INSTALADA EM LAJE - FORNECIMENTO E INSTALAÇÃO. AF_12/2015	UN	5
13.5	91831	SINAPI	ELETRODUTO FLEXÍVEL CORRUGADO, PVC, DN 20 MM (1/2"), PARA CIRCUITOS TERMINAIS, INSTALADO EM FORRO - FORNECIMENTO E INSTALAÇÃO. AF_12/2015	M	100
13.6	91834	SINAPI	ELETRODUTO FLEXÍVEL CORRUGADO, PVC, DN 25 MM (3/4"), PARA CIRCUITOS TERMINAIS, INSTALADO EM FORRO - FORNECIMENTO E INSTALAÇÃO. AF_12/2015	M	100
13.7	74130/001	SINAPI	DISJUNTOR TERMOMAGNETICO MONOPOLAR PADRAO NEMA (AMERICANO) 10 A 30A 240V, FORNECIMENTO E INSTALACAO	UN	2
13.8	91928	SINAPI	CABO DE COBRE FLEXÍVEL ISOLADO, 4 MM², ANTI-CHAMA 450/750 V, PARA CIRCUITOS TERMINAIS - FORNECIMENTO E INSTALAÇÃO. AF_12/2015	M	20
13.9	91926	SINAPI	CABO DE COBRE FLEXÍVEL ISOLADO, 2,5 MM², ANTI-CHAMA 450/750 V, PARA CIRCUITOS TERMINAIS - FORNECIMENTO E INSTALAÇÃO. AF_12/2015	M	200
13.10	91924	SINAPI	CABO DE COBRE FLEXÍVEL ISOLADO, 1,5 MM², ANTI-CHAMA 450/750 V, PARA CIRCUITOS TERMINAIS - FORNECIMENTO E INSTALAÇÃO. AF_12/2015	M	200
13.11	96985	SINAPI	HASTE DE ATERRAMENTO 5/8 PARA SPDA - FORNECIMENTO E INSTALAÇÃO. AF_12/2017	UN	2
14			PINTURA		
14.1	88415	SINAPI	APLICAÇÃO MANUAL DE FUNDO SELADOR ACRÍLICO EM PAREDES EXTERNAS DE CASAS. AF_06/2014	m²	205,86
14.2	88489	SINAPI	APLICAÇÃO MANUAL DE PINTURA COM TINTA LÁTEX ACRÍLICA EM PAREDES, DUAS DEMÃOS. AF_06/2014	m²	192

Este documento encontra-se registrado no Conselho Regional de Engenharia e Agronomia do Estado do Maranhão, vinculado à Certidão nº 842557/2021, em 08/11/2021



Certidão nº 842557/2021
 09/11/2021, 18:52

Chave de Impressão: 274Y5
 O documento neste ato registrado foi emitido em 26/10/2021 e contém 6 folhas

ANTONIO DIECKSON COSTA SILVA
 ENGENHEIRO CIVIL
 CREA-MA Nº 11524322-0/0471A-PMR





PODER LEGISLATIVO
CÂMARA MUNICIPAL DE SÃO JOÃO BATISTA
PALÁCIO DO POVO JORGE GONÇALVES FIGUEIREDO
GABINETE DA PRESIDÊNCIA

14.3	96126	SINAPI	APLICAÇÃO MANUAL DE MASSA ACRÍLICA EM PANOS DE FACHADA COM PRESENÇA DE VÃOS, DE EDIFÍCIOS DE MÚLTIPLOS PAVIMENTOS, UMA DEMÃO. AF_05/2017	m ²	205,86
14.4	88493	SINAPI	APLICAÇÃO MECÂNICA DE PINTURA COM TINTA LÁTEX ACRÍLICA EM PAREDES, DUAS DEMÃOS. AF_06/2014	m ²	205,86
15			SERVIÇOS COMPLEMENTARES		
15.1	99811	SINAPI	LIMPEZA DE CONTRAPISO COM VASSOURA A SECO. AF_04/2019	m ²	50

São Luis – MA, 19 de Outubro de 2021.

ANTONIO DIECKSON COSTA SILVA
ENGENHEIRO CIVIL
Antonio Dieckson Costa Silva
ANTONIO DIECKSON COSTA SILVA,
REGISTRO: 1115245228
ENGENHEIRO CIVIL

Este documento encontra-se registrado no Conselho Regional de Engenharia e Agronomia do Estado do Maranhão, vinculado à Certidão nº 842557/2021, emitida em 08/11/2021



Certidão nº 842557/2021
09/11/2021, 18:52
Chave de Impressão: 274Y5

O documento neste ato registrado foi emitido em 26/10/2021 e contém 6 folhas





PODER LEGISLATIVO
CÂMARA MUNICIPAL DE SÃO JOÃO BATISTA
PALÁCIO DO POVO JORGE GONÇALVES FIGUEIREDO
GABINETE DA PRESIDÊNCIA

LAUDO TÉCNICO

Eu, ANTONIO DIECKSON COSTA SILVA, ENGEHEIRO CIVIL, INSCRITO NO CREA 1115245228, Atesto para os devidos fins que os serviços da **AMPLIAÇÃO DO PRÉDIO DA CÂMARA MUNICIPAL DE SÃO JOÃO BATISTA – MARANHÃO** situada na PRAÇA DA MATRIZ, S/N, CENTRO, SÃO JOÃO BATISTA – MA, inscrita no CNPJ: 00.744.266./001-49, de propriedade da CÂMARA MUNICIPAL DE SÃO JOÃO BATISTA – MA, através do seu responsável o senhor Eng.º Lucas Samir Costa Mota, CREA nº 111.918.961-6.

Ademais atesto sob a ART DE LAUDO TÉCNICO MA20210465079 que a obra em questão é constituída de Espaço administrativo, Sala de Comissões, Sala de presidência, Circulação, totalizando 62,05 m² de área ampliada, tendo sido os referidos serviços executados dentro dos padrões técnicos, no período de 01/09/2020 a 31/12/2020, tudo em conformidade com a ART de execução nº MA2022003611463.

São Luis – MA, 19 de Outubro de 2021.

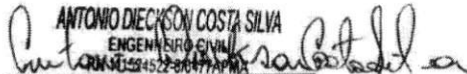
ANTONIO DIECKSON COSTA SILVA
ENGENHEIRO CIVIL
CNPJ: 00.744.266/001-49

ANTONIO DIECKSON COSTA SILVA,
REGISTRO: 1115245228
ENGENHEIRO CIVIL

Este documento encontra-se registrado no Conselho Regional de Engenharia e Agronomia do Estado do Maranhão, vinculado à Certidão nº 842557/2021, em 08/11/2021 emitida em



Certidão nº 842557/2021
09/11/2021, 18:52

Chave de Impressão: 274Y5
O documento neste ato registrado foi emitido em 26/10/2021 e contém 6 folhas





MENU

PROTOCOLO 2656036/2021

Detalhes do(a) Empresa

Razão Social: **METROPOLITAN CONSTRUÇÕES E LOCAÇÕES EIRELI**
Nome Fantasia: **METROPOLITAN**

Detalhes do protocolo

Numero/Ano: **2656036/2021**
Assunto: **INCLUSAO DE RESP. TECNICA**
Origem: **(SERVICOS) AMBIENTE DO PROFISSIONAL/EMPRESA**
Data de emissão: **16/09/2021**
Descricao: **INCLUSAO DE RESPONSAVEL TECNICO**

Documentos

Mostrar 10 registros Buscar: _____ XLS PDF RELATÓRIO GERENCIAL

DESCRIÇÃO	DATA DO DOCUMENTO
INCLUSAO DE RESPONSAVEL TECNICO	16/09/2021

Mostrando de 1 até 1 de 1 registros Primeiro Anterior 1 Seguinte Último

Movimentos (3)

Mostrar 10 registros Buscar: _____ XLS PDF RELATÓRIO GERENCIAL

DATA	PASSO	ORIGEM	DESTINO	DESCRIÇÃO
16/09/2021	1	SEDE EM SAO LUIS - (SERVICOS) AMBIENTE DO PROFISSIONAL/EMPRESA	SEDE EM SAO LUIS - (RPJ) REGISTRO DE PESSOA JURIDICA	
16/09/2021	2	SEDE EM SAO LUIS - (RPJ) REGISTRO DE PESSOA JURIDICA	SEDE EM SAO LUIS - (RPJ) REGISTRO DE PESSOA JURIDICA	Protocolo recebido para análise. Passo
16/09/2021	3	SEDE EM SAO LUIS - (RPJ) REGISTRO DE PESSOA JURIDICA	SEDE EM SAO LUIS - (RPJ) REGISTRO DE PESSOA JURIDICA	FINALIZADO

Mostrando de 1 até 3 de 3 registros Primeiro Anterior 1 Seguinte Último

Despachos (1)

Mostrar 10 registros Buscar: _____ XLS PDF RELATÓRIO GERENCIAL

PASSO	DATA DESPACHO	DATA CADASTRO	DESCRIÇÃO
2	16/09/2021	16/09/2021	CONCLUIDO

Mostrando de 1 até 1 de 1 registros Primeiro Anterior 1 Seguinte Último

Protocolos vinculados (0)

Mostrar 10 registros Buscar: _____ XLS PDF RELATÓRIO GERENCIAL

NÚMERO	ANO
Não foram encontrados resultados	

Mostrando de 0 até 0 de 0 registros Primeiro Anterior Seguinte Último

Autenticidade de documentos

DADOS DA CONSULTA

Protocolo:

210499702

Data do Protocolo:

09/04/2021

Número de Registro:

21600133173

Arquivamento:

20210499702

Empresa:

METROPOLITAN CONSTRUÇÕES E LOCAÇÕES EIRELI

Documento(s):

Balanço

< Voltar

Sobre o Portal

Serviços

Legislação

Parceiros

Fale Conosco

Manuais

Municípios
Implantados

Consultar
Informações

Notificações



(98) 2106-8500 [Ver mais](#)

Av. Pedro II, N°199 - Centro, São Luis - MA, 65010-450

ouvidoria@jucema.ma.gov.br

Autenticidade de Livros

DADOS DA CONSULTA

Protocolo:

210479698

Data do Protocolo:

07/04/2022

Número de Registro:

21600133173

Empresa:

METROPOLITAN CONSTRUÇÕES E LOCAÇÕES EIRELI

Documento(s):

Termo de Autenticação

< Voltar

Sobre o Portal

Serviços

Legislação

Parceiros

Fale Conosco

Manuais

Municípios
Implantados

Consultar
Informações

Notificações



(98) 2106-8500 [Ver mais](#)

Av. Pedro II, N°199 - Centro, São Luís - MA, 65010-450

ouvidoria@jucema.ma.gov.br

◆ RESULTADO DA APÓLICE/ENDOSSO - N°: 017412022000107750063680000000

Tipo de Registro: 1
Código do Ramo: 0775
Tipo de Movimento: 0001 - Emissão de apólice
Referência da Emissão: 2 - Emissões com Outras Referências
Tipo de Segurado: 1 - Pessoa Jurídica
CNPJ/CPF Segurado: 06.002.372/0001-33
Tipo Tomador: 1 - Pessoa Jurídica
CNPJ/CPF Tomador: 20.727.193/0001-94
Razão Social do Segurado: MUNICIPIO DE ANAJATUBA
Data do Envio: 11/02/2022
Data da Emissão: 10/02/2022
Data de Início da Vigência: 10/02/2022
Data de Fim de Vigência: 12/06/2022
Código da Moeda: 790
Prêmio Emitido(Moeda): 189,99
Prêmio Emitido(R\$): 189,99
Adicional de Fraacionamento: 0,00
Custo de Apólice: 0,00
IOF: 0,00
N° de Registro do Produto: 15414.900192/2016-37

[Voltar](#)