



SEMAD - ANAJATUBA
FOLHA 3336
RÚBRICA

PREFEITURA MUNICIPAL DE ANAJATUBA
Rua Benedito Leite, 868, Centro, CEP: 65.490.000, Anajatuba – MA
CNPJ: 06.002.372/0001-33

JUNTADA DE DOCUMENTOS DE HABILITAÇÃO

Junto aos autos do Processo Licitatório nº 002/2021, na modalidade CONCORRÊNCIA, os documentos de HABILITAÇÃO da empresa **I O S EMPREENDIMENTOS EIRELI, CNPJ Nº 19.541.608/0001-51** apresentados para o presente certame.

Anajatuba/MA, em 10 de março de 2022.

Naiara Barbosa Pereira

NAIARA BARBOSA PEREIRA

Presidente da CPL
Portaria nº 003/2022



IOS EMPREENDIMENTOS EIRELI - EPP
CNPJ 19.541.608/0001-51 IE: 124283497

EMAD - ANAJATUBA
LHA 3337
RUBRICA

Concorrência SRP: nº 002/2021

Processo Administrativo: nº: 2021.07.06.0001/2021

Objeto: REGISTRO DE PREÇOS para eventual e futura contratação de empresa especializada para a prestação de serviços de construção e recuperação de meios-fios, sarjetas, calçadas e muros na zona urbana do Município de Anajatuba/MA.

ENVELOPE - 01



IOS

DOCUMENTOS

EMPREENDIMENTOS

HABILITAÇÃO

ENGENHARIA CIVIL • ELÉTRICA • CONSULTORIA • PROJETOS

Concorrência SRP: nº 002/2021

Processo Administrativo: nº: 2021.07.06.0001/2021

Objeto: REGISTRO DE PREÇOS para eventual e futura contratação de empresa especializada para a prestação de serviços de construção e recuperação de meios-fios, sarjetas, calçadas e muros na zona urbana do Município de Anajatuba/MA.

DOCUMENTOS HABILITAÇÃO

EMPREENDIMENTOS

ENGENHARIA CIVIL • ELÉTRICA • CONSULTORIA • PROJETOS



Ministério da Economia
Secretaria Especial de Desburocratização, Gestão e Governo Digital
Secretaria de Gestão

Sistema de Cadastramento Unificado de Fornecedores - SICAF

Declaração

Declaramos para os fins previstos na Lei nº 8.666, de 1993, conforme documentação registrada no SICAF, que a situação do fornecedor no momento é a seguinte:

Dados do Fornecedor

CNPJ: 19.541.608/0001-51 DUNS®: 90*****03
Razão Social: i.o.s empreendimentos eireli
Nome Fantasia: IOS EMPREENDIMENTOS
Situação do Fornecedor: Credenciado Data de Vencimento do Cadastro: 08/04/2022
Natureza Jurídica: EMPRESA INDIVIDUAL DE RESPONSABILIDADE LIMITADA (DE NATUREZA EMPRESÁRIA)
MEI: Não
Porte da Empresa: Empresa de Pequeno

Ocorrências e Impedimentos

Ocorrência: Nada Consta
Impedimento de Licitar: Nada Consta

Níveis cadastrados:

I - Credenciamento

II - Habilitação Jurídica

III - Regularidade Fiscal e Trabalhista Federal

Receita Federal e PGFN Validade: 18/03/2022
FGTS Validade: 08/02/2022
Trabalhista (<http://www.tst.jus.br/certidao>) Validade: 21/03/2022

IV - Regularidade Fiscal Estadual/Distrital e Municipal

Receita Estadual/Distrital Validade: 24/05/2023
Receita Municipal Validade: 15/03/2023

V - Qualificação Técnica

VI - Qualificação Econômico-Financeira

Validade: 31/03/2022

Esta declaração é uma simples consulta e não tem efeito legal

Emitido em: 26/01/2022 06:18

CPF: 642.429.193-87 Nome: ANANIAS FERREIRA PAIVA NETO

Ass: _____



P
02

Ministério da Economia
Secretaria Especial de Desburocratização, Gestão e Governo Digital
Secretaria de Gestão

Sistema de Cadastramento Unificado de Fornecedores - SICAF

Relatório de Ocorrências

Dados do Fornecedor

CNPJ: 19.541.608/0001-51 DUNS®: 90*****03
Razão Social: i.o.s empreendimentos eireli
Nome Fantasia: IOS EMPREENDIMENTOS
Situação do Fornecedor: **Credenciado**

Nenhum registro de Ocorrência Ativa encontrado para o fornecedor

[Handwritten signatures and initials]



P 03

Ministério da Economia
Secretaria Especial de Desburocratização, Gestão e Governo Digital
Secretaria de Gestão

Sistema de Cadastramento Unificado de Fornecedores - SICAF

Relatório de Ocorrências Impeditivas de Licitar

Dados do Fornecedor

CNPJ: 19.541.608/0001-51 DUNS®: 90*****03
Razão Social: i.o.s empreendimentos eireli
Nome Fantasia: IOS EMPREENDIMENTOS
Situação do Fornecedor: Credenciado

Nenhum registro de Ocorrência Ativa encontrado para o fornecedor

[Handwritten signatures and initials]



[Assinatura]
04

Ministério da Economia
Secretaria Especial de Desburocratização, Gestão e Governo Digital
Secretaria de Gestão

Sistema de Cadastramento Unificado de Fornecedores - SICAF

Relatório Nível V - Qualificação Técnica

Dados do Fornecedor

CNPJ: 19.541.608/0001-51 DUNS®: 90*****03
Razão Social: i.o.s empreendimentos eireli
Nome Fantasia: IOS EMPREENDIMENTOS
Situação do Fornecedor: Credenciado

Dados do Nível

Situação do Nível: Cadastrado

Entidades de Classe

Entidade e UF	Nº Registro	Data de Validade
CRE MA	857277/2021	31/03/2023

[Assinaturas e rubricas manuscritas]
nomura



P
05

Ministério da Economia
Secretaria Especial de Desburocratização, Gestão e Governo Digital
Secretaria de Gestão

Sistema de Cadastramento Unificado de Fornecedores - SICAF

Relatório Nível IV - Regularidade Fiscal Estadual/Distrital e Municipal

Dados do Fornecedor

CNPJ: 19.541.608/0001-51 DUNS®: 90*****03
Razão Social: i.o.s empreendimentos eireli
Nome Fantasia: IOS EMPREENDIMENTOS
Situação do Fornecedor: Credenciado

Dados do Nível

Situação do Nível: Cadastrado

Inscrição Estadual e Municipal

Inscrição Estadual: 124283497
Inscrição Municipal: 140-6

Comprovante de Regularidade Estadual/Distrital

Tipo de Comprovante: Certidão Data de Validade: 24/05/2023
Código de Controle: 008631/22

Comprovante de Regularidade Municipal

Tipo de Comprovante: Certidão Data de Validade: 15/03/2023
Código de Controle: :3B24156AD560A696116454056BC88AB4

[Handwritten signatures and initials]

INSTRUMENTO PARTICULAR DE ALTERAÇÃO E CONSOLIDAÇÃO DO
CONTRATO SOCIAL

I.O.S EMPREENDIMENTOS EIRELI
CNPJ: 19.541.608/0001-51

SEMAD - ANAJATUBA
FOLHA 3349
RÚBRICA

Pelo presente instrumento particular de alteração e consolidação do contrato social, abaixo-assinado:

ANANIAS FERREIRA PAIVA NETO, brasileiro, natural de São Luís/MA, divorciado, nascido em 10 de maio de 1981, Empresário, CPF N° 642.429.193-87, portador da identidade N° 023367692582 DETRAN/MA, domicílio e Residência Rua 05, 12, Residencial Parque Nacional I, Bairro Centro no município de Matões do Norte/MA, CEP: 65.468-000, na qualidade de titular da empresa INDIVIDUAL DE RESPONSABILIDADE LIMITADA - EIRELI, que gira sob a denominação social de I.O.S EMPREENDIMENTOS EIRELI, com sede na Rua 05, 12, Residencial Parque Nacional I, Bairro Centro no Município de Matões do Norte/MA, CEP: 65.468-000, com ato constitutivo registrado na JUCEMA (Junta Comercial do Estado do Maranhão), sob nire n°. 20160474230 em sessão de 11/10/2016, e última alteração contratual registrada sob o n° 202101118970 em 29/01/2021, registrada sob o NIRE **21600043859**, CNPJ 19.541.608/0001-51, resolve, neste ato, alterar e consolidar o ato constitutivo, nas condições que seguem:

CLÁUSULA PRIMEIRA

Resolve o titular alterar os objetos sociais:

Atividade Principal:

7112-0/00 - Serviços de Engenharia

Atividades Secundárias:

- 0230-6/00 - Atividades de apoio à produção florestal:
- 1921-7/00 - Fabricação de produtos do refino de petróleo
- 3702-9/00 - Atividades relacionadas a esgoto, exceto a gestão de redes
- 3811-4/00 - Coleta de resíduos não-perigosos
- 3812-2/00 - Coleta de resíduos perigosos
- 3822-0/00 - Tratamento e disposição de resíduos perigosos
- 3832-7/00 - Recuperação de materiais plásticos
- 4120-4/00 - Construção de edifícios
- 4211-1/01 - Construção de rodovias e ferrovias
- 4211-1/02 - Pintura para sinalização em pistas rodoviárias e aeroportos
- 4212-0/00 - Construção de obras-de-arte especiais
- 4213-8/00 - Obras de urbanização - ruas, praças e calçadas
- 4221-9/01 - Construção de barragens e represas para geração de energia elétrica
- 4221-9/02 - Construção de estações e redes de distribuição de energia elétrica

INSTRUMENTO PARTICULAR DE ALTERAÇÃO E CONSOLIDAÇÃO DO
CONTRATO SOCIAL

I.O.S EMPREENDIMENTOS EIRELI
CNPJ: 19.541.608/0001-51

SEMAD - ANAJATUBA
FOLHA 3343
RÚBRICA JF

- 4221-9/03 - Manutenção de redes de distribuição de energia elétrica
4222-7/01 - Construção de redes de abastecimento de água, coleta de esgoto e construções correlatas, exceto obras de irrigação
4292-8/01 - Montagem de estruturas metálicas
4292-8/02 - Obras de montagem industrial
4299-5/01 - Construção de instalações esportivas e recreativas
4299-5/99 - Outras obras de engenharia civil não especificadas anteriormente; a construção de estruturas com tirantes, as obras de contenção e a construção de cortinas de proteção de encostas e muros de arrimo
4311-8/01 - Demolição de edifícios e outras estruturas
4311-8/02 - Preparação de canteiro e limpeza de terreno
4312-6/00 - Perfurações e sondagens
4313-4/00 - Obras de terraplenagem
4321-5/00 - Instalação e manutenção elétrica
4322-3/01 - Instalações hidráulicas, sanitárias e de gás
4322-3/02 - Instalação e manutenção de sistemas centrais de ar condicionado, de ventilação e refrigeração
4322-3/03 - Instalações de sistema de prevenção contra incêndio
4329-1/04 - Montagem e instalação de sistemas e equipamentos de iluminação e sinalização em vias públicas, portos e aeroportos
4330-4/04 - Serviços de pintura de edifícios em geral
4330-4/05 - Aplicação de revestimentos e de resinas em interiores e exteriores
4391-6/00 - Obras de fundações
4399-1/01 - Administração de obras
4511-1/01 - Comércio a varejo de automóveis, camionetas e utilitários novos
4511-1/02 - Comércio a varejo de automóveis, camionetas e utilitários usados
4511-1/03 - Comércio por atacado de automóveis, camionetas e utilitários novos e usados
4520-0/01 - Serviços de manutenção e reparação mecânica de veículos automotores
4530-7/05 - Comércio a varejo de pneumáticos e câmaras-de-ar
4623-1/01 - Comércio atacadista de animais vivos
4623-1/09 - Comércio atacadista de alimentos para animais
4687-7/01 - Comércio atacadista de resíduos de papel e papelão
4687-7/02 - Comércio atacadista de resíduos e sucatas não-metálicos, exceto de papel e papelão
4687-7/03 - Comércio atacadista de resíduos e sucatas metálicos
4692-3/00 - Comércio atacadista de mercadorias em geral, com predominância de insumos agropecuários
4732-6/00 - Comércio varejista de lubrificantes
4742-3/00 - Comércio varejista de material elétrico
4744-0/04 - Comércio varejista de cal, areia, pedra britada, tijolos e telhas
4744-0/99 - Comércio varejista de materiais de construção em geral

revisão

INSTRUMENTO PARTICULAR DE ALTERAÇÃO E CONSOLIDAÇÃO DO
CONTRATO SOCIAL

I.O.S EMPREENDIMENTOS EIRELI
CNPJ: 19.541.608/0001-51

SEMAD - ANAJATUBA
FOLHA 3344
RÚBRICA

- 4754-7/01 - Comércio varejista de móveis
4761-0/03 - Comércio varejista de artigos de papelaria
4930-2/01 - Transporte rodoviário de carga, exceto produtos perigosos e mudanças, municipal
4930-2/02 - Transporte rodoviário de carga, exceto produtos perigosos e mudanças, intermunicipal, interestadual e internacional
7711-0/00 - Locação de automóveis sem condutor
7732-2/01 - Aluguel de máquinas e equipamentos para construção sem operador, exceto andaimes
7739-0/03 - Aluguel de palcos, coberturas e outras estruturas de uso temporário, exceto andaimes
8122-2/00 - Imunização e controle de pragas urbanas
8129-0/00 - Atividades de limpeza não especificadas anteriormente
8230-0/01 - Serviços de organização de feiras, congressos, exposições e festas
9001-9/06 - Atividades de sonorização e de iluminação

O TITULAR RESOLVE CONSOLIDAR AS CLÁUSULAS PRESENTES NO ATO CONSTITUTIVO E DEMAIS ALTERAÇÕES, QUE PASSAM A TER OS SEGUINTE TERMOS E CONDIÇÕES

CLAUSULA PRIMEIRA

A empresa individual de responsabilidade individual gira sob o nome empresarial, I.O.S EMPREENDIMENTOS EIRELI, com sede na Rua 05, 12, Residencial Parque Nacional I, Bairro Centro no município de Matões do Norte/MA, CEP: 65.468-000.

CLAUSULA SEGUNDA

A empresa tem como objeto social:

Atividade Principal:

7112-0/00 - Serviços de Engenharia

Atividades Secundárias:

- 0230-6/00 - Atividades de apoio à produção florestal:
1921-7/00 - Fabricação de produtos do refino de petróleo
3702-9/00 - Atividades relacionadas a esgoto, exceto a gestão de redes
3811-4/00 - Coleta de resíduos não-perigosos
3812-2/00 - Coleta de resíduos perigosos

Handwritten signatures and initials:
- A large signature on the right side.
- A signature that says "Nereida" written vertically.
- Several other initials and marks scattered at the bottom of the page.

INSTRUMENTO PARTICULAR DE ALTERAÇÃO E CONSOLIDAÇÃO DO
 CONTRATO SOCIAL
 I.O.S EMPREENDIMENTOS EIRELI
 CNPJ: 19.541.608/0001-51

SEMAD - ANAJATUBA
 FOLHA 3345
 RÚBRICA F

- 3822-0/00 - Tratamento e disposição de resíduos perigosos
- 3832-7/00 - Recuperação de materiais plásticos
- 4120-4/00 - Construção de edifícios
- 4211-1/01 - Construção de rodovias e ferrovias
- 4211-1/02 - Pintura para sinalização em pistas rodoviárias e aeroportos
- 4212-0/00 - Construção de obras-de-arte especiais
- 4213-8/00 - Obras de urbanização - ruas, praças e calçadas
- 4221-9/01 - Construção de barragens e represas para geração de energia elétrica
- 4221-9/02 - Construção de estações e redes de distribuição de energia elétrica
- 4221-9/03 - Manutenção de redes de distribuição de energia elétrica
- 4222-7/01 - Construção de redes de abastecimento de água, coleta de esgoto e construções correlatas, exceto obras de irrigação
- 4292-8/01 - Montagem de estruturas metálicas
- 4292-8/02 - Obras de montagem industrial
- 4299-5/01 - Construção de instalações esportivas e recreativas
- 4299-5/99 - Outras obras de engenharia civil não especificadas anteriormente; a construção de estruturas com tirantes, as obras de contenção e a construção de cortinas de proteção de encostas e muros de arrimo
- 4311-8/01 - Demolição de edifícios e outras estruturas
- 4311-8/02 - Preparação de canteiro e limpeza de terreno
- 4312-6/00 - Perfurações e sondagens
- 4313-4/00 - Obras de terraplenagem
- 4321-5/00 - Instalação e manutenção elétrica
- 4322-3/01 - Instalações hidráulicas, sanitárias e de gás
- 4322-3/02 - Instalação e manutenção de sistemas centrais de ar condicionado, de ventilação e refrigeração
- 4322-3/03 - Instalações de sistema de prevenção contra incêndio
- 4329-1/04 - Montagem e instalação de sistemas e equipamentos de iluminação e sinalização em vias públicas, portos e aeroportos
- 4330-4/04 - Serviços de pintura de edifícios em geral
- 4330-4/05 - Aplicação de revestimentos e de resinas em interiores e exteriores
- 4391-6/00 - Obras de fundações
- 4399-1/01 - Administração de obras
- 4511-1/01 - Comércio a varejo de automóveis, camionetas e utilitários novos
- 4511-1/02 - Comércio a varejo de automóveis, camionetas e utilitários usados
- 4511-1/03 - Comércio por atacado de automóveis, camionetas e utilitários novos e usados
- 4520-0/01 - Serviços de manutenção e reparação mecânica de veículos automotores
- 4530-7/05 - Comércio a varejo de pneumáticos e câmaras-de-ar
- 4623-1/01 - Comércio atacadista de animais vivos
- 4623-1/09 - Comércio atacadista de alimentos para animais
- 4687-7/01 - Comércio atacadista de resíduos de papel e papelão

[Handwritten signatures and initials]

[Handwritten signature]

[Handwritten signature]

[Handwritten mark]

INSTRUMENTO PARTICULAR DE ALTERAÇÃO E CONSOLIDAÇÃO DO
CONTRATO SOCIAL

I.O.S EMPREENDIMENTOS EIRELI
CNPJ: 19.541.608/0001-51

SEMAD - ANAJATURA
FOLHA 3346
RÚBRICA

- 4687-7/02 - Comércio atacadista de resíduos e sucatas não-metálicos, exceto de papel e papelão
4687-7/03 - Comércio atacadista de resíduos e sucatas metálicos
4692-3/00 - Comércio atacadista de mercadorias em geral, com predominância de insumos agropecuários
4732-6/00 - Comércio varejista de lubrificantes
4742-3/00 - Comércio varejista de material elétrico
4744-0/04 - Comércio varejista de cal, areia, pedra britada, tijolos e telhas
4744-0/99 - Comércio varejista de materiais de construção em geral
4754-7/01 - Comércio varejista de móveis
4761-0/03 - Comércio varejista de artigos de papelaria
4930-2/01 - Transporte rodoviário de carga, exceto produtos perigosos e mudanças, municipal
4930-2/02 - Transporte rodoviário de carga, exceto produtos perigosos e mudanças, intermunicipal, interestadual e internacional
7711-0/00 - Locação de automóveis sem condutor
7732-2/01 - Aluguel de máquinas e equipamentos para construção sem operador, exceto andaimes
7739-0/03 - Aluguel de palcos, coberturas e outras estruturas de uso temporário, exceto andaimes
8122-2/00 - Imunização e controle de pragas urbanas
8129-0/00 - Atividades de limpeza não especificadas anteriormente
8230-0/01 - Serviços de organização de feiras, congressos, exposições e festas
9001-9/06 - Atividades de sonorização e de iluminação

CLAUSULA TERCEIRA

O Capital Social é de R\$ 3.500.000,00 (três milhões e quinhentos mil reais), totalmente integralizado, em moeda corrente nacional pelo titular.

PARAGRAFO ÚNICO: A responsabilidade do titular é restrita ao valor do capital social.

CLAUSULA QUARTA

O titular ANANIAS FERREIRA PAIVA NETO declara não possuir nenhuma outra empresa na modalidade EIRELI

CLAUSULA QUINTA

O início das atividades se deu a partir de 16 de dezembro de 2013, considerando seu prazo de duração por tempo indeterminado.

(Handwritten signatures and initials)

ANANIAS FERREIRA PAIVA NETO

h

INSTRUMENTO PARTICULAR DE ALTERAÇÃO E CONSOLIDAÇÃO DO
CONTRATO SOCIAL
I.O.S EMPREENDIMENTOS EIRELI
CNPJ: 19.541.608/0001-51

SEMAD - ANAJATUBA
FOLHA 3347
RÚBRICA

CLAUSULA SEXTA

Ao término de cada exercício, em 31 de dezembro, o administrador prestará contas justificadas de sua administração, procedendo à elaboração do inventário, do balanço patrimonial e do balanço de resultado econômico, cabendo ao empresário, os lucros ou perdas apuradas.

CLAUSULA SÉTIMA

A administração da empresa caberá a ANANIAS FERREIRA PAIVA NETO, com poderes e atribuições de representar a empresa isoladamente, ativa e passivamente, judicial e extrajudicialmente, perante todas as repartições e entidades públicas, municipais, estaduais e federais, inclusive autarquias, bancos, instituições financeiras e terceiros em geral, efetuando todos os negócios de interesse da empresa, autorizando o uso do nome empresarial.

CLAUSULA OITAVA

A responsabilidade do titular é restrita ao valor de suas quotas, respondendo ainda pela integralização do capital social.

CLAUSULA NONA

O administrador declara, sob as penas da lei, que não esta impedido de exercer a administração da empresa, por lei especial, ou em virtude de condenação criminal, ou por se encontrar sob os efeitos dela, a pena que vede, ainda que temporariamente, o acesso a cargos públicos, ou por crime falimentar, de prevaricação, peita ou suborno, concussão, peculato, ou contra a economia popular, contra o sistema financeiro nacional, contra normas de defesa de concorrência, contra as relações de consumo, fé pública, ou a propriedade (art. 1.011, lei 10.406 de 10/01/2.002).

E, por estar assim constituído, assino o presente instrumento.

Matões do Norte, 27 de agosto de 2021

ANANIAS FERREIRA PAIVA NETO
EMPRESÁRIO

Handwritten signatures and initials are present at the bottom of the page, including a large signature on the right and several smaller ones scattered below the typed name of the administrator.



ASSINATURA ELETRÔNICA

Certificamos que o ato da empresa I.O.S EMPREENDIMENTOS EIRELI consta assinado digitalmente por:

IDENTIFICAÇÃO DO(S) ASSINANTE(S)	
CPF/CNPJ	Nome
64242919387	ANANIAS FERREIRA PAIVA NETO

CERTIFICO O REGISTRO EM 02/09/2021 08:09 SOB Nº 20211067008.
PROTOCOLO: 211067008 DE 01/09/2021.
CÓDIGO DE VERIFICAÇÃO: 12106532144. CNPJ DA SEDE: 19541608000151.
NIRE: 21600043859. COM EFEITOS DO REGISTRO EM: 23/08/2021.
I.O.S EMPREENDIMENTOS EIRELI

JUCEMA

LÍLIAN THERESA RODRIGUES MENDONÇA
SECRETÁRIA-GERAL
www.empresafacil.ma.gov.br

[Handwritten signature] 13

REPÚBLICA FEDERATIVA DO BRASIL
MINISTÉRIO DA INFRAESTRUTURA
DEPARTAMENTO NACIONAL DE TRÂNSITO
CARTEIRA NACIONAL DE HABILITAÇÃO

MA

NOME: ANANIAS FERREIRA PAIVA NETO

DOC. IDENTIDADE/ÓRG EMISSOR/UF: 0655681965 GEJUSPC MA

CPF: 642.429.193-87 DATA NASCIMENTO: 10/05/1981

FILIAÇÃO: ADEMAR DE SOUSA PAIVA
LUZANIRA SERRA PAIVA

PERMISSÃO: ACC CAT. HAB. B

Nº REGISTRO: 02336762582 VALIDADE: 29/08/2022 1ª HABILITAÇÃO: 17/05/2002

OBSERVAÇÕES:

ASSINATURA DO PORTADOR: *Anafpaiva*

LOCAL: SAO LUIS, MA DATA EMISSÃO: 24/07/2019

ASSINADO DIGITALMENTE
DEPARTAMENTO ESTADUAL DE TRÂNSITO
48420815816
MA040894134

MARANHÃO

DENATRAN CONTRAN

VÁLIDA EM TODO O TERRITÓRIO NACIONAL 1887449329

QR-CODE



Documento assinado com certificado digital em conformidade com a Medida Provisória nº 2200-2/2001. Sua validade poderá ser confirmada por meio da comparação deste arquivo digital com o arquivo de assinatura (.p7s) no endereço: < <http://www.serpro.gov.br/assinador-digital> >.

SERPRO / DENATRAN

[Handwritten signatures and scribbles]



14

SEMAD - ANAJATUB.
FOLHA 3350
RÚBRICA F

Ministério da Fazenda
Secretaria da Receita Federal do Brasil

Comprovante de Situação Cadastral no CPF

Nº do CPF: **642.429.193-87**

Nome: **ANANIAS FERREIRA PAIVA NETO**

Data de Nascimento: **10/05/1981**

Situação Cadastral: **REGULAR**

Data da Inscrição: **02/02/1999**

Digito Verificador: **00**

Comprovante emitido às: **17:33:55** do dia **12/10/2021** (hora e data de Brasília).
Código de controle do comprovante: **F420.590B.4B5C.396D**



Este documento não substitui o "Comprovante de Inscrição no CPF".

(Modelo aprovado pela IN/RFB nº 1.548, de 13/02/2015.)

Handwritten signatures and marks:
- "Nascimento" written vertically
- Multiple illegible signatures and initials
- A large scribble on the right side

COMPROVANTE DE INSCRIÇÃO E DE SITUAÇÃO CADASTRAL

15
SEMAD - ANAJATUBA
FOLHA 3351
RÚBRICA F

Comprovante de Inscrição e de Situação Cadastral

Cidadão,

Confira os dados de Identificação da Pessoa Jurídica e, se houver qualquer divergência, providencie junto à RFB a sua atualização cadastral.

A informação sobre o porte que consta neste comprovante é a declarada pelo contribuinte.

REPÚBLICA FEDERATIVA DO BRASIL			
CADASTRO NACIONAL DA PESSOA JURÍDICA			
NUMERO DE INSCRIÇÃO 19.541.608/0001-51 MATRIZ	COMPROVANTE DE INSCRIÇÃO E DE SITUAÇÃO CADASTRAL		DATA DE ABERTURA 06/01/2014
NOME EMPRESARIAL i.o.s empreendimentos eireli			
TITULO DO ESTABELECIMENTO (NOME DE FANTASIA) IOS EMPREENDIMENTOS			PORTE EPP
CODIGO E DESCRIÇÃO DA ATIVIDADE ECONÔMICA PRINCIPAL 71.12-0-00 - Serviços de engenharia			
CODIGO E DESCRIÇÃO DAS ATIVIDADES ECONÔMICAS SECUNDÁRIAS 02.30-6-00 - Atividades de apoio à produção florestal 19.21-7-00 - Fabricação de produtos do refino de petróleo 37.02-9-00 - Atividades relacionadas a esgoto, exceto a gestão de redes 38.11-4-00 - Coleta de resíduos não-perigosos 38.12-2-00 - Coleta de resíduos perigosos 38.22-0-00 - Tratamento e disposição de resíduos perigosos 38.32-7-00 - Recuperação de materiais plásticos 41.20-4-00 - Construção de edifícios 42.11-1-01 - Construção de rodovias e ferrovias 42.11-1-02 - Pintura para sinalização em pistas rodoviárias e aeroportos 42.12-0-00 - Construção de obras de arte especiais 42.13-8-00 - Obras de urbanização - ruas, praças e calçadas 42.21-9-01 - Construção de barragens e represas para geração de energia elétrica 42.21-9-02 - Construção de estações e redes de distribuição de energia elétrica 42.21-9-03 - Manutenção de redes de distribuição de energia elétrica 42.22-7-01 - Construção de redes de abastecimento de água, coleta de esgoto e construções correlatas, exceto obras de irrigação 42.92-8-01 - Montagem de estruturas metálicas 42.92-8-02 - Obras de montagem industrial 42.99-5-01 - Construção de instalações esportivas e recreativas 42.99-5-99 - Outras obras de engenharia civil não especificadas anteriormente			
CODIGO E DESCRIÇÃO DA NATUREZA JURÍDICA 230-5 - Empresa Individual de Responsabilidade Limitada (de Natureza Empresáril			
LOGRADOURO R 05	NUMERO 12	COMPLEMENTO CONJ RES PQ NACIONAL 1	
CEP 65.468-000	BAIRRO/DISTRITO CENTRO	MUNICIPIO MATOES DO NORTE	UF MA
ENDEREÇO ELETRÔNICO NILDACAU@TERRA.COM.BR		TELEFONE (98) 8415-5514	
ENTE FEDERATIVO RESPONSÁVEL (EFR) *****			
SITUAÇÃO CADASTRAL ATIVA		DATA DA SITUAÇÃO CADASTRAL 06/01/2014	
MOTIVO DE SITUAÇÃO CADASTRAL			
SITUAÇÃO ESPECIAL *****		DATA DA SITUAÇÃO ESPECIAL *****	

Aprovado pela Instrução Normativa RFB nº 1.863, de 27 de dezembro de 2018.

Emitido no dia 13/01/2022 às 22:42:05 (data e hora de Brasília).

Página: 1/3

 REPÚBLICA FEDERATIVA DO BRASIL COMPROVANTE DE INSCRIÇÃO E DE SITUAÇÃO CADASTRAL CADASTRO NACIONAL DA PESSOA JURÍDICA		
NUMERO DE INSCRIÇÃO 19.541.608/0001-51 MATRIZ	COMPROVANTE DE INSCRIÇÃO E DE SITUAÇÃO CADASTRAL	DATA DE ABERTURA 06/01/2014
NOME EMPRESARIAL I.o.s empreendimentos eireli		
CÓDIGO E DESCRIÇÃO DAS ATIVIDADES ECONÔMICAS SECUNDÁRIAS 43.11-8-01 - Demolição de edifícios e outras estruturas 43.11-8-02 - Preparação de canteiro e limpeza de terreno 43.12-6-00 - Perfurações e sondagens 43.13-4-00 - Obras de terraplenagem 43.21-5-00 - Instalação e manutenção elétrica 43.22-3-01 - Instalações hidráulicas, sanitárias e de gás 43.22-3-02 - Instalação e manutenção de sistemas centrais de ar condicionado, de ventilação e refrigeração 43.22-3-03 - Instalações de sistema de prevenção contra incêndio 43.29-1-04 - Montagem e instalação de sistemas e equipamentos de iluminação e sinalização em vias públicas, portos e aeroportos 43.30-4-04 - Serviços de pintura de edifícios em geral 43.30-4-05 - Aplicação de revestimentos e de resinas em interiores e exteriores 43.91-6-00 - Obras de fundações 43.99-1-01 - Administração de obras 45.11-1-01 - Comércio a varejo de automóveis, camionetas e utilitários novos 45.11-1-02 - Comércio a varejo de automóveis, camionetas e utilitários usados 45.11-1-03 - Comércio por atacado de automóveis, camionetas e utilitários novos e usados 45.20-0-01 - Serviços de manutenção e reparação mecânica de veículos automotores 45.30-7-05 - Comércio a varejo de pneumáticos e câmaras-de-ar 46.23-1-01 - Comércio atacadista de animais vivos 46.23-1-09 - Comércio atacadista de alimentos para animais		
CÓDIGO E DESCRIÇÃO DA NATUREZA JURÍDICA 230-5 - Empresa Individual de Responsabilidade Limitada (de Natureza Empresária)		
LOGRADOURO R 05	NUMERO 12	COMPLEMENTO CONJ RES PQ NACIONAL 1
CEP 65.468-000	BAIRRO/DISTRITO CENTRO	MUNICIPIO MATÕES DO NORTE
ENDEREÇO ELETRÔNICO NILDACAU@TERRA.COM.BR		UF MA
TELEFONE (98) 8415-5514		
ENTE FEDERATIVO RESPONSÁVEL (EFR) *****		
SITUAÇÃO CADASTRAL ATIVA	DATA DA SITUAÇÃO CADASTRAL 06/01/2014	
MOTIVO DE SITUAÇÃO CADASTRAL		
SITUAÇÃO ESPECIAL *****		
DATA DA SITUAÇÃO ESPECIAL *****		

SEMAD - ANAJATUBA
 FOLHA 3352
 RÚBRICA [assinatura]

Aprovado pela Instrução Normativa RFB nº 1.863, de 27 de dezembro de 2018.

Emitido no dia **13/01/2022** às **22:42:05** (data e hora de Brasília).

Página: 2/3

P/17



REPÚBLICA FEDERATIVA DO BRASIL
COMPROVANTE DE INSCRIÇÃO E DE SITUAÇÃO CADASTRAL
CADASTRO NACIONAL DA PESSOA JURÍDICA

NUMERO DE INSCRIÇÃO 19.541.608/0001-51 MATRIZ	COMPROVANTE DE INSCRIÇÃO E DE SITUAÇÃO CADASTRAL	DATA DE ABERTURA 06/01/2014
---	--	--------------------------------

SEMAD - ANAJATUBA
FOLHA 3353
RÚBRICA 6

NOME EMPRESARIAL
I.o.s empreendimentos eireli

CÓDIGO E DESCRIÇÃO DAS ATIVIDADES ECONÔMICAS SECUNDÁRIAS

- 46.87-7-01 - Comércio atacadista de resíduos de papel e papelão
- 46.87-7-02 - Comércio atacadista de resíduos e sucatas não-metálicos, exceto de papel e papelão
- 46.87-7-03 - Comércio atacadista de resíduos e sucatas metálicos
- 46.92-3-00 - Comércio atacadista de mercadorias em geral, com predominância de insumos agropecuários
- 47.32-6-00 - Comércio varejista de lubrificantes
- 47.42-3-00 - Comércio varejista de material elétrico
- 47.44-0-04 - Comércio varejista de cal, areia, pedra britada, tijolos e telhas
- 47.44-0-99 - Comércio varejista de materiais de construção em geral
- 47.54-7-01 - Comércio varejista de móveis
- 47.61-0-03 - Comércio varejista de artigos de papelaria
- 49.30-2-01 - Transporte rodoviário de carga, exceto produtos perigosos e mudanças, municipal.
- 49.30-2-02 - Transporte rodoviário de carga, exceto produtos perigosos e mudanças, intermunicipal, interestadual e internacional
- 77.11-0-00 - Locação de automóveis sem condutor
- 77.32-2-01 - Aluguel de máquinas e equipamentos para construção sem operador, exceto andaimes
- 77.39-0-03 - Aluguel de palcos, coberturas e outras estruturas de uso temporário, exceto andaimes
- 81.22-2-00 - Imunização e controle de pragas urbanas
- 81.29-0-00 - Atividades de limpeza não especificadas anteriormente
- 82.30-0-01 - Serviços de organização de feiras, congressos, exposições e festas
- 90.01-9-06 - Atividades de sonorização e de iluminação

CÓDIGO E DESCRIÇÃO DA NATUREZA JURÍDICA
230-5 - Empresa Individual de Responsabilidade Limitada (de Natureza Empresári

LOGRADOURO R 05	NUMERO 12	COMPLEMENTO CONJ RES PQ NACIONAL 1
--------------------	--------------	---------------------------------------

CEP 65.468-000	BAIRRO/DISTRITO CENTRO	MUNICIPIO MATOES DO NORTE	UF MA
-------------------	---------------------------	------------------------------	----------

ENDEREÇO ELETRÔNICO NILDACAU@TERRA.COM.BR	TELEFONE (98) 8415-5514
--	----------------------------

ENTE FEDERATIVO RESPONSÁVEL (EFR)

SITUAÇÃO CADASTRAL ATIVA	DATA DA SITUAÇÃO CADASTRAL 06/01/2014
-----------------------------	--

MOTIVO DE SITUAÇÃO CADASTRAL

SITUAÇÃO ESPECIAL *****	DATA DA SITUAÇÃO ESPECIAL *****
----------------------------	------------------------------------

Aprovado pela Instrução Normativa RFB nº 1.863, de 27 de dezembro de 2018.

Emitido no dia 13/01/2022 às 22:42:05 (data e hora de Brasília).

Página: 3/3

CONSULTAR QSA VOLTAR IMPRIMIR

A RFB agradece a sua visita. Para informações sobre política de privacidade e uso, [clique aqui](#).

[Passo a passo para o CNPJ](#) [Consultas CNPJ](#) [Estatísticas](#) [Parceiros](#) [Serviços CNPJ](#)

Handwritten signatures and scribbles:
 - A large signature at the top left of the bottom section.
 - A signature with the word "inscrição" written above it.
 - A signature with a large arrow pointing towards the right.
 - A signature at the bottom right.
 - A signature on the far right edge.

COMPROVANTE DE INSCRIÇÃO E DE SITUAÇÃO CADASTRAL

SEMAD - ANAJATUBA
FOLHA 3354
RÚBRICA 

Consulta Quadro de Sócios e Administradores - QSA

CNPJ: 19.541.608/0001-51
NOME EMPRESARIAL: i.o.s empreendimentos eireli
CAPITAL SOCIAL: R\$3.500.000,00 (Tres milhões, quinhentos mil reais)

O Quadro de Sócios e Administradores(QSA) constante da base de dados do Cadastro Nacional da Pessoa Jurídica (CNPJ) é o seguinte:

Nome/Nome Empresarial: ANANIAS FERREIRA PAIVA NETO
Qualificação: 65-Titular Pessoa Física Residente ou Domiciliado no Brasil

Para informações relativas à participação no QSA, acessar o e-CAC com certificado digital ou comparecer a uma unidade da RFB.

Emitido no dia 13/01/2022 às 22:43 (data e hora de Brasília).

[VOLTAR](#)[IMPRIMIR](#)[Passo a passo para o CNPJ](#)[Consultas CNPJ](#)[Estatísticas](#)[Parceiros](#)[Serviços CNPJ](#)



SEMAD - ANAJATUBA
FOLHA 3355
RÚBRICA G



ALVARÁ DE LOCALIZAÇÃO E FUNCIONAMENTO 2022

Nº 1/2022

Insc. Municipal
140-6

CNPJ
19.541.608/0001-51

Data da Constituição
06/01/2014

Nome/Razão Social
i.o.s empreendimentos eireli

Denominação Comercial
IOS EMPREENDIMENTOS

Natureza Jurídica
230-5 EMPRESA INDIVIDUAL DE RESPONSABILIDADE

Vinculação
ENTIDADES EMPRESARIAIS

ATIVIDADE ECONÔMICA

Atividade Principal
7112000-SERVICOS DE ENGENHARIA

Atividades Secundárias
0230600 - ATIVIDADES DE APOIO A PRODUCAO FLORESTAL
3702900 - ATIVIDADES RELACIONADAS A ESGOTO, EXCETO A GESTAO DE REDES
3811400 - COLETA DE RESIDUOS NAO-PERIGOSOS
3812200 - COLETA DE RESIDUOS PERIGOSOS
4120400 - CONSTRUCAO DE EDIFICIOS
4211101 - CONSTRUCAO DE RODOVIAS E FERROVIAS
4211102 - PINTURA PARA SINALIZACAO EM PISTAS RODOVIARIAS E AEROPORTOS
4212000 - CONSTRUCAO DE OBRAS DE ARTE ESPECIAIS
4213800 - OBRAS DE URBANIZACAO - RUAS, PRACAS E CALCADAS

Data de Início
06/01/2014

LOCALIZAÇÃO

Logradouro
RUA 05

Número
12

Complemento
CONJ RES PQ NACIONAL 1

Quadra Bairro
CENTRO

Data de Cadastro Validade
31/12/2022

Código de Autenticação
C6C7AFFFB963F408548B6470A0520BCC

Informações Adicionais

MATOES DO NORTE-MA, 03 de January de 2022

O PRESENTE ALVARÁ DEVERÁ SER AFIXADO EM LOCAL BEM VISÍVEL À FISCALIZAÇÃO

03/01/2022 17:51:13

D 21



MINISTÉRIO DA FAZENDA
Secretaria da Receita Federal do Brasil
Procuradoria-Geral da Fazenda Nacional

CERTIDÃO NEGATIVA DE DÉBITOS RELATIVOS AOS TRIBUTOS FEDERAIS E À DÍVIDA ATIVA DA UNIÃO

Nome: ANANIAS FERREIRA PAIVA NETO
CPF: 642.429.193-87

Ressalvado o direito de a Fazenda Nacional cobrar e inscrever quaisquer dívidas de responsabilidade do sujeito passivo acima identificado que vierem a ser apuradas, é certificado que não constam pendências em seu nome, relativas a créditos tributários administrados pela Secretaria da Receita Federal do Brasil (RFB) e a inscrições em Dívida Ativa da União (DAU) junto à Procuradoria-Geral da Fazenda Nacional (PGFN).

Esta certidão se refere à situação do sujeito passivo no âmbito da RFB e da PGFN e abrange inclusive as contribuições sociais previstas nas alíneas 'a' a 'd' do parágrafo único do art. 11 da Lei nº 8.212, de 24 de julho de 1991.

A aceitação desta certidão está condicionada à verificação de sua autenticidade na Internet, nos endereços <<http://rfb.gov.br>> ou <<http://www.pgfn.gov.br>>.

Certidão emitida gratuitamente com base na Portaria Conjunta RFB/PGFN nº 1.751, de 2/10/2014.

Emitida às 08:10:16 do dia 04/11/2021 <hora e data de Brasília>.

Válida até 03/05/2022.

Código de controle da certidão: **D6C3.0862.E49C.CCE0**

Qualquer rasura ou emenda invalidará este documento.

Handwritten signatures and initials at the bottom of the page, including a signature that appears to read "Mauricio".



GOVERNO DO ESTADO DO MARANHÃO SECRETARIA DE ESTADO DA FAZENDA

CERTIDÃO NEGATIVA DE DÍVIDA ATIVA

Nº Certidão: 001779/22

Data da

10/01/2022 14:17:19

Inscrição Estadual: 124283497

CPF/CNPJ: 19541608000151

Razão Social: I O S EMPREENDIMENTOS EIRELI

Endereço: RUA 05, 12 CONJ RES PQ NACIONAL 1 CEP: 65468000 - CENTRO

Telefone: (98)32278909

Município: MATOES DO NORTE

UF: MA

Certificamos que, após a realização das consultas procedidas no sistema desta Secretaria e na forma do disposto do artigo 156, da lei nº 2.231, de 29/12/1962, substanciado pelos artigos 240 a 242 da lei nº 7.799, de 19/12/2002, bem como prescreve o artigo 205 da lei nº 5.172, de 25 de outubro de 1966 (Código Tributário Nacional) não constam débitos inscritos na Dívida Ativa, em nome do sujeito passivo acima identificado.

Validade da Certidão: 120 (cento e vinte) dias: 10/05/2022.

A autenticidade desta certidão deverá ser confirmada no endereço:

<http://portal.sefaz.ma.gov.br/>, clicando no item "Certidões" e em seguida em "Validação de Certidão Negativa de Dívida Ativa".**CERTIDÃO EMITIDA GRATUITAMENTE.**



GOVERNO DO ESTADO DO MARANHÃO SECRETARIA DE ESTADO DA FAZENDA

CERTIDÃO POSITIVA DE DÉBITOS COM EFEITO DE NEGATIVA

Nº Certidão: 225752/21

Data da

19/10/2021 09:16:20

Inscrição Estadual: 124283497

CPF/CNPJ: 19541608000151

Razão Social: I O S EMPREENDIMENTOS EIRELI

Endereço: RUA 05, 12 CONJ RES PQ NACIONAL 1 CEP: 65468000 - CENTRO

Telefone: (98)32278909

Município: MATOES DO NORTE

UF: MA

Certificamos que, após a realização das consultas procedidas no sistema desta Secretaria, constanciado pelo art. 240 a 242, da lei nº 7.799, de 19/12/2002 e disposto no artigo 205 da lei nº 5.172, de 25 de outubro de 1966 (Código Tributário Nacional), constam crédito tributário, não vencidos ou com exigibilidade suspensa, conforme indicados, em desfavor do sujeito passivo acima identificado. Ressalvado, todavia, à Fazenda Pública Estadual o direito da cobrança de dívidas que venham a ser apuradas e não alcançadas pela decadência.

DESCRIÇÃO DOS DÉBITOS

TIPO	DOCUMENTO	DATA EMISSÃO	SITUAÇÃO
LANC. POR DECLARACAO	93079066784	24/02/2021	PARCELADO

Validade da Certidão: 120 (cento e vinte) dias: 16/02/2022.

A autenticidade desta certidão deverá ser confirmada no endereço:

<http://portal.sefaz.ma.gov.br/>, clicando no item "Certidões" e em seguida em "Validação de Certidão Negativa Débito".

CERTIDÃO EMITIDA GRATUITAMENTE.

Data Impressão: 19/10/2021 11:47:56



PREFEITURA DE MATÕES DO NORTE

SECRETARIA DE GOVERNO

CNPJ: 01.612.831/0001-87

Av. Doutor Antônio Sampaio, 100, Matões do Norte - MA, 65468-000

SEMAD - ANAJATUBA

FOLHA

3360

RÚBRICA

15/12/2021 09:14:45

USUÁRIO:ATENDENTE01

CERTIDÃO NEGATIVA DE DÉBITOS-CND Nº 2815/2021

AUTENTICAÇÃO:3B24156AD560A696116454056BC88AB4

* Certidão Autorizada

CERTIFICO, a pedido da pessoa interessada, que o a empresa **i.o.s empreendimentos eireli**, devidamente Inscrito sob o CNPJ **19.541.608/0001-51**, situada à **RUA 05, 12 CONJ RES PQ NACIONAL 1 CENTRO**, encontra-se quites com os tributos municipais. O Requerente pretende com ela, fazer prova de Quitação de Tributos, não podendo ser usado para outros fins.

A Referida Certidão terá validade até **15/03/2022**.

Ressalvado à Prefeitura o direito de cobrar dívidas que venham a ser apuradas.

MATÓES DO NORTE-MA, 15/12/2021.



CERTIDAO



PREFEITURA DE MATÕES DO NORTE

SECRETARIA DE GOVERNO

CNPJ: 01.612.831/0001-87

Av. Doutor Antônio Sampaio, 100, Matões do Norte - MA, 65468-000

SEMAD - ANAJATUBA

DIÁRIA 3361
RÚBRICA 8

25

15/12/2021 09:17:43
USUÁRIO:ATENDENTE01

CERTIDÃO NEGATIVA DE DÍVIDA ATIVA MUNICIPAL-CNDA Nº 2816/2021 AUTENTICAÇÃO:47257279D0B4F033E373B16E65F8F089

* Certidão Autorizada

CERTIFICO a pedido da pessoa interessada, que a empresa **i.o.s empreendimentos eireli**, inscrita sob o CNPJ: **19.541.608/0001-51**, situada à **RUA 05, 12 CONJ RES PQ NACIONAL 1** **DENTRO**, Neste Município, encontra-se quites com os tributos municipais, bem como o livro de **DÍVIDA ATIVA** deste setor de arrecadação desta prefeitura, nada consta no desrespeito a débito em nome da referida empresa. O Requerente pretende com esta, fazer prova de Quitação de Tributos, não podendo ser usado para outros fins.

A Referida Certidão terá validade até **15/03/2022**.

Ressalvado à Prefeitura o direito de cobrar dívidas que venham a ser apuradas.

MATÓES DO NORTE-MA, 15/12/2021.

Handwritten signatures and initials, including the name 'N. Sampaio' written vertically.



Handwritten mark resembling the letter 'W'.



PREFEITURA DE MATÕES DO NORTE

SECRETARIA DE GOVERNO

CNPJ: 01.612.831/0001-87

Av. Doutor Antônio Sampaio, 100, Matões do Norte - MA, 65468-000

SEMAD - ANAJATUBA

FOLHA

RÚBRICA

3362
F
26

30/11/2021 09:56:25
USUÁRIO:ATENDENTE01

CERTIDÃO NEGATIVA DE DÉBITOS-CND Nº 2795/2021

AUTENTICAÇÃO:44B422A6D1DF1D47DB5D50A8D0AACAA5D

* Certidão Autorizada

CERTIFICAMOS para os devidos fins de direito que o imóvel tipo residencial com inscrição imobiliária Nº. **01-01-001-0006-000** de propriedade de **i.o.s empreendimentos eireli**, inscrita sob o **CNPJ 19.541.608/0001-51**, situado na **RUA RUA 05 - CONJ RES PQ NACIONAL 1, 12 CENTRO** nada consta no que diz respeito a débitos do referido imóvel.

Outrossim, o referido imóvel está em dias com a municipalidade até a presente data em que está sendo expedido este documento, o qual terá validade até **28/02/2022**.

MATÓES DO NORTE-MA, 30/11/2021.

nonnulla
[Handwritten signatures]



QRickit

CERTIDAO

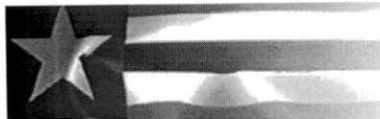

Estado do
Maranhão

SINTEGRA/ICMS
Consulta Pública ao Cadastro do Estado do Maranhão

PLHA 3363
RUBRICA

Secretaria da Fazenda

27

Resultado da Consulta SINTEGRA/ICMS

IDENTIFICAÇÃO

CGC: 19.541.608/0001-51 **Inscrição Estadual:** 12.428349-7

Razão Social: I O S EMPREENDIMENTOS EIRELI

Regime Apuração: SIMPLES NACIONAL

ENDEREÇO

Logradouro: RUA 05

Número: 12 **Complemento:** CONJ RES PQ NACIONAL 1

Bairro: CENTRO

Município: MATOES DO NORTE **UF:** MA

CEP: 65468000 **DDD:** **Telefone:** 32278909

INFORMAÇÕES COMPLEMENTARES

CNAE Principal: 7112000 - SERVIÇOS DE ENGENHARIA

CNAEs Secundários	
Código	Descrição CNAE
4211102	PINTURA PARA SINALIZAÇÃO EM PISTAS RODOVIÁRIAS E AEROPORTOS
4212000	CONSTRUÇÃO DE OBRAS-DE-ARTE ESPECIAIS
4213800	OBRAS DE URBANIZAÇÃO - RUAS, PRAÇAS E CALÇADAS
4221901	CONSTRUÇÃO DE BARRAGENS E REPRESAS PARA GERAÇÃO DE ENERGIA ELÉTRICA
4221902	CONSTRUÇÃO DE ESTAÇÕES E REDES DE DISTRIBUIÇÃO DE ENERGIA ELÉTRICA
4221903	MANUTENÇÃO DE REDES DE DISTRIBUIÇÃO DE ENERGIA ELÉTRICA
4222701	CONSTRUÇÃO DE REDES DE ABASTECIMENTO DE ÁGUA, COLETA DE ESGOTO E CONSTRUÇÕES CORRELATAS, EXCETO OBRAS DE IRRIGAÇÃO
4292801	MONTAGEM DE ESTRUTURAS METÁLICAS
4292802	OBRAS DE MONTAGEM INDUSTRIAL
4299501	CONSTRUÇÃO DE INSTALAÇÕES ESPORTIVAS E RECREATIVAS
9001906	ATIVIDADES DE SONORIZAÇÃO E DE ILUMINAÇÃO
4299599	OUTRAS OBRAS DE ENGENHARIA CIVIL NÃO ESPECIFICADAS ANTERIORMENTE
4311801	DEMOLIÇÃO DE EDIFÍCIOS E OUTRAS ESTRUTURAS
4311802	PREPARAÇÃO DE CANTEIRO E LIMPEZA DE TERRENO
4312600	PERFURAÇÕES E SONDAGENS
4313400	OBRAS DE TERRAPLENAGEM
4321500	INSTALAÇÃO E MANUTENÇÃO ELÉTRICA
4322301	INSTALAÇÕES HIDRÁULICAS, SANITÁRIAS E DE GÁS
4322302	INSTALAÇÃO E MANUTENÇÃO DE SISTEMAS CENTRAIS DE AR CONDICIONADO, DE VENTILAÇÃO E REFRIGERAÇÃO
4322303	INSTALAÇÕES DE SISTEMA DE PREVENÇÃO CONTRA INCÊNDIO
4329104	MONTAGEM E INSTALAÇÃO DE SISTEMAS E EQUIPAMENTOS DE ILUMINAÇÃO E SINALIZAÇÃO EM VIAS PÚBLICAS, PORTOS E AEROPORTOS
3702900	ATIVIDADES RELACIONADAS A ESGOTO, EXCETO A GESTÃO DE REDES
4330404	SERVIÇOS DE PINTURA DE EDIFÍCIOS EM GERAL
4330405	APLICAÇÃO DE REVESTIMENTOS E DE RESINAS EM INTERIORES E EXTERIORES
4391600	OBRAS DE FUNDAÇÕES
4399101	ADMINISTRAÇÃO DE OBRAS
4511101	COMÉRCIO A VAREJO DE AUTOMÓVEIS, CAMIONETAS E UTILITÁRIOS NOVOS
4511102	COMÉRCIO A VAREJO DE AUTOMÓVEIS, CAMIONETAS E UTILITÁRIOS USADOS
4511103	COMÉRCIO POR ATACADO DE AUTOMÓVEIS, CAMIONETAS E UTILITÁRIOS NOVOS E USADOS
4520001	SERVIÇOS DE MANUTENÇÃO E REPARAÇÃO MECÂNICA DE VEÍCULOS AUTOMOTORES
4530705	COMÉRCIO A VAREJO DE PNEUMÁTICOS E CÂMARAS-DE-AR
4623101	COMÉRCIO ATACADISTA DE ANIMAIS VIVOS
3811400	COLETA DE RESÍDUOS NÃO-PERIGOSOS
4623109	COMÉRCIO ATACADISTA DE ALIMENTOS PARA ANIMAIS
4687701	COMÉRCIO ATACADISTA DE RESÍDUOS DE PAPEL E PAPELÃO
4687702	COMÉRCIO ATACADISTA DE RESÍDUOS E SUCATAS NÃO-METÁLICOS, EXCETO DE PAPEL E PAPELÃO
4687703	COMÉRCIO ATACADISTA DE RESÍDUOS E SUCATAS METÁLICOS
4692300	COMÉRCIO ATACADISTA DE MERCADORIAS EM GERAL, COM PREDOMINÂNCIA DE INSUMOS AGROPECUÁRIOS



SEMAD - ANAJATUBA
 FOLHA 3364
 RÚBRICA F

CNAEs Secundários	
Código	Descrição CNAE
4732600	COMÉRCIO VAREJISTA DE LUBRIFICANTES
4742300	COMÉRCIO VAREJISTA DE MATERIAL ELÉTRICO
4744004	COMÉRCIO VAREJISTA DE CAL, AREIA, PEDRA BRITADA, TIJOLOS E TELHAS
4744099	COMÉRCIO VAREJISTA DE MATERIAIS DE CONSTRUÇÃO EM GERAL
4754701	COMÉRCIO VAREJISTA DE MÓVEIS
3812200	COLETA DE RESÍDUOS PERIGOSOS
4761003	COMÉRCIO VAREJISTA DE ARTIGOS DE PAPELARIA
4930201	TRANSPORTE RODOVIÁRIO DE CARGA, EXCETO PRODUTOS PERIGOSOS E MUDANÇAS, MUNICIPAL
4930202	TRANSPORTE RODOVIÁRIO DE CARGA, EXCETO PRODUTOS PERIGOSOS E MUDANÇAS, INTERMUNICIPAL, INTERESTADUAL E INTERNACIONAL
7711000	LOCAÇÃO DE AUTOMÓVEIS SEM CONDUTOR
7732201	ALUGUEL DE MÁQUINAS E EQUIPAMENTOS PARA CONSTRUÇÃO SEM OPERADOR, EXCETO ANDAIMES
7739003	ALUGUEL DE PALCOS, COBERTURAS E OUTRAS ESTRUTURAS DE USO TEMPORÁRIO, EXCETO ANDAIMES
8122200	IMUNIZAÇÃO E CONTROLE DE PRAGAS URBANAS
8129000	ATIVIDADES DE LIMPEZA NÃO ESPECIFICADAS ANTERIORMENTE
8230001	SERVIÇOS DE ORGANIZAÇÃO DE FEIRAS, CONGRESSOS, EXPOSIÇÕES E FESTAS
230600	ATIVIDADES DE APOIO À PRODUÇÃO FLORESTAL
3822000	TRATAMENTO E DISPOSIÇÃO DE RESÍDUOS PERIGOSOS
1921700	FABRICAÇÃO DE PRODUTOS DO REFINO DE PETRÓLEO
3832700	RECUPERAÇÃO DE MATERIAIS PLÁSTICOS
4120400	CONSTRUÇÃO DE EDIFÍCIOS
4211101	CONSTRUÇÃO DE RODOVIAS E FERROVIAS

Situação Cadastral Vigente: HABILITADO

Data desta Situação Cadastral: 24/10/2021

OBRIGAÇÕES

NFe a 01/09/2009 - (4511101-4511103), 01/04/2010 - (4687703-1921700-
 partir de 4623109), 01/10/2010 - (4692300-3832700-4623101-4687701-4687702),
 (CNAE's): 08/07/2014 - (Devido emissão voluntária),

EDF a partir de: 01/01/2018,

CTE a partir 13/10/2017 - (VOLUNTÁRIO), 01/03/2012 - (OBRIGADO => SERVIÇO DE
 de: TRANSPORTE),

Observação: Os dados acima estão baseados em informações fornecidas pelo próprio
 contribuinte cadastrado. Não valem como certidão de sua efetiva existência de fato e de
 direito, não são oponíveis à Fazenda e nem excluem a responsabilidade tributária
 derivada de operações com ele ajustadas.

Data da Consulta: 05/01/2022

Número da Consulta:

[Nova Consulta](#) [Imprimir](#)

Desenvolvido pela Sefaz/COTEC - 2005-2012

Voltar

Imprimir

**Certificado de Regularidade
do FGTS - CRF**

Inscrição: 19.541.608/0001-51
Razão Social: IOS EMPREENDIMENTOS EIRELI
Endereço: RUA PRINCIPAL 160 / CENTRO / MATOES DO NORTE / MA / 65468-000

A Caixa Econômica Federal, no uso da atribuição que lhe confere o Art. 7, da Lei 8.036, de 11 de maio de 1990, certifica que, nesta data, a empresa acima identificada encontra-se em situação regular perante o Fundo de Garantia do Tempo de Serviço - FGTS.

O presente Certificado não servirá de prova contra cobrança de quaisquer débitos referentes a contribuições e/ou encargos devidos, decorrentes das obrigações com o FGTS.

Validade: 02/02/2022 a 03/03/2022

Certificação Número: 2022020204404838646694

Informação obtida em 08/02/2022 23:07:40

A utilização deste Certificado para os fins previstos em Lei esta condicionada a verificação de autenticidade no site da Caixa:
www.caixa.gov.br



PREFEITURA DE MATÕES DO NORTE

SECRETARIA DE GOVERNO

CNPJ: 01.612.831/0001-87

Av. Doutor Antônio Sampaio, 100, Matões do Norte - MA, 65468-000

SEMAD - ANAJATUBA
FOLHA 3366
RÚBRICA

18/10/2021 14:40:52
USUÁRIO: ATENDENTE01

Ficha Cadastral da Empresa

CADASTRO MUNICIPAL

Insc. Municipal: 140-6

Situação: ATIVA

Razão social: i.o.s empreendimentos eireli

Nome Fantasia: IOS EMPREENDIMENTOS

Insc. Junta Com.:

CNPJ: 19.541.608/0001-51

Insc. Estadual:

Vinculação: ENTIDADES EMPRESARIAIS

Natureza Jurídica: 230-5 EMPRESA INDIVIDUAL DE RESPONSABILIDADE LIMITADA (DE NATUREZA EMPRESÁRIA)

Classificação: EMPRESA DE PEQUENO

Data de Inclusão:

Data de Início: 06/01/2014

MEI: NÃO

Isento ISSQN: NÃO

Isento Alvará: NÃO

Data de Constituição: 06/01/2014

ENDEREÇOS

Tipo	Logradouro	Número	Bairro	Cidade
COMERCIAL	RUA 05	12	CENTRO	MATÓES DO NORTE-MA

[Handwritten signatures and marks]



PREFEITURA DE MATÕES DO NORTE

SECRETARIA DE GOVERNO

CNPJ: 01.612.831/0001-87

Av. Doutor Antônio Sampaio, 100, Matões do Norte - MA, 65468-000

31
SER. ANAJATUB.
FOLHA 3367
RÚBRICA

18/10/2021 14:40:52
USUÁRIO: ATENDENTE01

Ficha Cadastral da Empresa

ATIVIDADES CNAE

Principal	Descrição da Atividade	Base de Cálculo	Data Inclusão	Data Encerramento
X	SERVICOS DE ENGENHARIA	1	06/01/2014	
	OUTRAS ATIVIDADES DE SERVICOS PRESTADOS PRINCIPALMENTE AS EMPRESAS NAO ESPECIFICADAS ANTERIORMENTE	1	06/01/2014	
	ATIVIDADES DE LIMPEZA NAO ESPECIFICADAS ANTERIORMENTE	1	06/01/2014	
	LOCACAO DE MAO-DE-OBRA TEMPORARIA	1	06/01/2014	
	TRANSPORTE RODOVIARIO DE CARGA, EXCETO PRODUTOS PERIGOSOS E MUDANCAS, INTERMUNICIPAL, INTERESTADUAL E INTERNACIONAL	1	06/01/2014	
	TRANSPORTE RODOVIARIO DE CARGA, EXCETO PRODUTOS PERIGOSOS E MUDANCAS, MUNICIPAL	1	06/01/2014	
	COMERCIO VAREJISTA DE MATERIAIS DE CONSTRUCAO EM GERAL	1	06/01/2014	
	COMERCIO VAREJISTA DE CAL, AREIA, PEDRA BRITADA, TIJOLOS E TELHAS	1	06/01/2014	
	SERVICOS ESPECIALIZADOS PARA CONSTRUCAO NAO ESPECIFICADOS ANTERIORMENTE	1	06/01/2014	
	PERFURACAO E CONSTRUCAO DE POCOS DE AGUA	1	06/01/2014	
	ADMINISTRACAO DE OBRAS	1	06/01/2014	
	OBRAS DE FUNDACOES	1	06/01/2014	
	APLICACAO DE REVESTIMENTOS E DE RESINAS EM INTERIORES E EXTERIORES	1	06/01/2014	
	SERVICOS DE PINTURA DE EDIFICIOS EM GERAL	1	06/01/2014	
	OBRAS DE ACABAMENTO EM GESSO E ESTUQUE	1	06/01/2014	
	OUTRAS OBRAS DE INSTALACOES EM CONSTRUCOES NAO ESPECIFICADAS ANTERIORMENTE	1	06/01/2014	
	MONTAGEM E INSTALACAO DE SISTEMAS E EQUIPAMENTOS DE ILUMINACAO E SINALIZACAO EM VIAS PUBLICAS, PORTOS E AEROPORTOS	1	06/01/2014	
	INSTALACOES DE SISTEMA DE PREVENCAO CONTRA INCENDIO	1	06/01/2014	
	INSTALACAO E MANUTENCAO DE SISTEMAS CENTRAIS DE AR CONDICIONADO, DE VENTILACAO E REFRIGERACAO	1	06/01/2014	
	INSTALACOES HIDRAULICAS, SANITARIAS E DE GAS	1	06/01/2014	
	INSTALACAO E MANUTENCAO ELETRICA	1	06/01/2014	
	SERVICOS DE PREPARACAO DO TERRENO NAO ESPECIFICADOS ANTERIORMENTE	1	06/01/2014	
	OBRAS DE TERRAPLENAGEM	1	06/01/2014	
	PERFURACOES E SONDAGENS	1	06/01/2014	
	PREPARACAO DE CANTEIRO E LIMPEZA DE TERRENO	1	06/01/2014	
	DEMOLICAO DE EDIFICIOS E OUTRAS ESTRUTURAS	1	06/01/2014	
	OUTRAS OBRAS DE ENGENHARIA CIVIL NAO ESPECIFICADAS ANTERIORMENTE	1	06/01/2014	
	CONSTRUCAO DE INSTALACOES ESPORTIVAS E RECREATIVAS	1	06/01/2014	
	OBRAS DE MONTAGEM INDUSTRIAL	1	06/01/2014	
	MONTAGEM DE ESTRUTURAS METALICAS	1	06/01/2014	
	OBRAS PORTUARIAS, MARITIMAS E FLUVIAIS	1	06/01/2014	
	CONSTRUCAO DE REDES DE TRANSPORTES POR DUTOS, EXCETO PARA AGUA E ESGOTO	1	06/01/2014	
	OBRAS DE IRRIGACAO	1	06/01/2014	
	CONSTRUCAO DE REDES DE ABASTECIMENTO DE AGUA, COLETA DE ESGOTO E CONSTRUCOES CORRELATAS, EXCETO OBRAS DE IRRIGACAO	1	06/01/2014	
	MANUTENCAO DE ESTACOES E REDES DE TELECOMUNICACOES	1	06/01/2014	



18/10/2021 14:40:52
USUÁRIO:ATENDENTE01

Ficha Cadastral da Empresa

CONSTRUCAO DE ESTACOES E REDES DE TELECOMUNICACOES	1	06/01/2014
MANUTENCAO DE REDES DE DISTRIBUICAO DE ENERGIA ELETRICA	1	06/01/2014
CONSTRUCAO DE ESTACOES E REDES DE DISTRIBUICAO DE ENERGIA ELETRICA	1	06/01/2014
OBRAS DE URBANIZACAO - RUAS, PRACAS E CALCADAS	1	06/01/2014
CONSTRUCAO DE OBRAS DE ARTE ESPECIAIS	1	06/01/2014
PINTURA PARA SINALIZACAO EM PISTAS RODOVIARIAS E AEROPORTOS	1	06/01/2014
CONSTRUCAO DE RODOVIAS E FERROVIAS	1	06/01/2014
CONSTRUCAO DE EDIFICIOS	1	06/01/2014
COLETA DE RESIDUOS PERIGOSOS	1	06/01/2014
COLETA DE RESIDUOS NAO-PERIGOSOS	1	06/01/2014
ATIVIDADES RELACIONADAS A ESGOTO, EXCETO A GESTAO DE REDES	1	06/01/2014
ATIVIDADES DE APOIO A PRODUCAO FLORESTAL	1	06/01/2014

ENQUADRAMENTO

Enquadramento	Data Início	Data Encerramento
004-ISS SIMPLES NACIONAL	01/01/2021	

CONTATOS

Tipo	Descrição
FONE	9832278909
EMAIL	NILDACAU@TERRA.COM.BR

(Handwritten signatures and initials)

PODER JUDICIÁRIO
JUSTIÇA DO TRABALHO**CERTIDÃO NEGATIVA DE DÉBITOS TRABALHISTAS**

Nome: I.O.S EMPREENDIMENTOS EIRELI (MATRIZ E FILIAIS)

CNPJ: 19.541.608/0001-51

Certidão nº: 48244360/2021

Expedição: 03/11/2021, às 17:15:36

Validade: 01/05/2022 - 180 (cento e oitenta) dias, contados da data de sua expedição.

Certifica-se que **I.O.S EMPREENDIMENTOS EIRELI (MATRIZ E FILIAIS)**, inscrito(a) no CNPJ sob o nº **19.541.608/0001-51**, **NÃO CONSTA** do Banco Nacional de Devedores Trabalhistas.

Certidão emitida com base no art. 642-A da Consolidação das Leis do Trabalho, acrescentado pela Lei nº 12.440, de 7 de julho de 2011, e na Resolução Administrativa nº 1470/2011 do Tribunal Superior do Trabalho, de 24 de agosto de 2011.

Os dados constantes desta Certidão são de responsabilidade dos Tribunais do Trabalho e estão atualizados até 2 (dois) dias anteriores à data da sua expedição.

No caso de pessoa jurídica, a Certidão atesta a empresa em relação a todos os seus estabelecimentos, agências ou filiais.

A aceitação desta certidão condiciona-se à verificação de sua autenticidade no portal do Tribunal Superior do Trabalho na Internet (<http://www.tst.jus.br>).

Certidão emitida gratuitamente.

INFORMAÇÃO IMPORTANTE

Do Banco Nacional de Devedores Trabalhistas constam os dados necessários à identificação das pessoas naturais e jurídicas inadimplentes perante a Justiça do Trabalho quanto às obrigações estabelecidas em sentença condenatória transitada em julgado ou em acordos judiciais trabalhistas, inclusive no concernente aos recolhimentos previdenciários, a honorários, a custas, a emolumentos ou a recolhimentos determinados em lei; ou decorrentes de execução de acordos firmados perante o Ministério Público do Trabalho ou Comissão de Conciliação Prévia.

CERTIDÃO SIMPLIFICADA

Sistema Nacional de Registro de Empresas Mercantis - SINREM

Certificamos que as informações abaixo constam dos documentos arquivados nesta Junta Comercial e são vigentes na data da sua expedição.

Nome Empresarial: I.O.S EMPREENDIMENTOS EIRELI		Protocolo: MAC2201670130	
Natureza Jurídica: Empresa Individual de Responsabilidade Limitada (de Natureza Empresária)			
NIRE (Sede) 21600043859	CNPJ 19.541.608/0001-51	Arquivamento do Ato Constitutivo 06/01/2014	Início de Atividade 16/12/2013
Endereço Completo Rua 05, Nº 12, CONJ RES PQ NACIONAL 1 CENTRO - Matões do Norte/MA - CEP 65468-000			
Objeto 71.12-0-00 - SERVICOS DE ENGENHARIA (DISPENSADA *) 0230-6/00 - ATIVIDADES DE APOIO A PRODUCAO FLORESTAL 1921-7/00 FABRICACAO DE PRODUTOS DO REFINO DE PETROLEO 3702-9/00 ATIVIDADES RELACIONADAS A ESGOTO, EXCETO A GESTAO DE REDES 38.11-4-00 - COLETA DE RESIDUOS NAO-PERIGOSOS 38.12-2-00 - COLETA DE RESIDUOS PERIGOSOS 3822-0/00 TRATAMENTO E DISPOSICAO DE RESIDUOS PERIGOSOS 3832-7/00 RECUPERACAO DE MATERIAIS PLASTICOS 41.20-4-00 - CONSTRUCAO DE EDIFICIOS 42.11-1-01 - CONSTRUCAO DE RODOVIAS E FERROVIAS 42.11-1-02 - INFRAESTRUTURA PARA SINALIZACAO EM PISTAS RODOVIARIAS E AEROPORTOS 42.12-0-00 - CONSTRUCAO DE OBRAS DE ARTE ESPECIAIS 42.13-8-00 - OBRAS DE URBANIZACAO - RUAS, PRACAS E CALCADAS 42.21-9-02 - CONSTRUCAO DE ESTACOES E REDES DE DISTRIBUICAO DE ENERGIA ELETRICA 42.21-9-03 - MANUTENCAO DE REDES DE DISTRIBUICAO DE ENERGIA ELETRICA 42.22-7-01 - CONSTRUCAO DE REDES DE ABASTECIMENTO DE AGUA, COLETA DE ESGOTO E CONSTRUCOES CORRELATAS, EXCETO OBRAS DE IRRIGACAO 42.92-8-01 - MONTAGEM DE ESTRUTURAS METALICAS 42.99-5-99 - OUTRAS OBRAS DE ENGENHARIA CIVIL NAO ESPECIFICADAS ANTERIORMENTE, AS OBRAS DE CONTENCAO A CONSTRUCAO DE CORTINAS DE PROTECAO DE ENCOSTAS E MUROS DE ARRIMO 4221-9/01 - CONSTRUCAO DE BARRAGENS E REPRESAS PARA GERACAO DE ENERGIA ELETRICA 4292-8/02 - OBRAS DE MONTAGEM INDUSTRIAL 4299-5/01 - CONSTRUCAO DE INSTALACOES ESPORTIVAS E RECREATIVAS 43.11-8-01 - DEMOLICAO DE EDIFICIOS E OUTRAS ESTRUTURAS 43.11-8-02 - PREPARACAO DE CANTEIRO E LIMPEZA DE TERRENO 43.12-6-00 - PERFURACOES E SONDAGENS 43.13-4-00 - OBRAS DE TERRAPLENAGEM 43.21-5-00 - INSTALACAO E MANUTENCAO ELETRICA 43.22-3-01 - INSTALACOES HIDRAULICAS, SANITARIAS E DE GAS 43.22-3-02 - INSTALACAO E MANUTENCAO DE SISTEMAS CENTRAIS DE AR CONDICIONADO, DE VENTILACAO E REFRIGERACAO 43.22-3-03 - INSTALACOES DE SISTEMA DE PREVENCAO CONTRA INCENDIO 43.29-1-04 - MONTAGEM E INSTALACAO DE SISTEMAS E EQUIPAMENTOS DE ILUMINACAO E SINALIZACAO EM VIAS PUBLICAS, PORTOS E AEROPORTOS 43.30-4-04 - SERVICOS DE PINTURA DE EDIFICIOS EM GERAL 43.30-4-05 - APLICACAO DE REVESTIMENTOS E DE RESINAS EM INTERIORES E EXTERIORES 43.91-6-00 - OBRAS DE FUNDACOES 43.99-1-01 - ADMINISTRACAO DE OBRAS 4321-5/00 - INSTALACAO E MANUTENCAO ELETRICA 4511-1/01 - COMERCIO A VAREJO DE AUTOMOVEIS, CAMIONETAS E UTILITARIOS NOVOS 4511-1/02 - COMERCIO A VAREJO DE AUTOMOVEIS, CAMIONETAS E UTILITARIOS USADOS 4511-1/03 - COMERCIO POR ATACADO DE AUTOMOVEIS, CAMIONETAS E UTILITARIOS NOVOS E USADOS 4520-0/01 - SERVICOS DE MANUTENCAO E REPARACAO MECANICA DE VEICULOS AUTOMOTORES 4530-7/05 - COMERCIO A VAREJO DE PNEUMATICOS E CAMARAS DE AR 4623-1/01 - COMERCIO ATACADISTA DE ANIMAIS VIVOS 4623-1/09 - COMERCIO ATACADISTA DE ALIMENTOS PARA ANIMAIS 4687-7/01 - COMERCIO ATACADISTA DE RESIDUOS DE PAPEL E PAPELÃO 4687-7/02 - COMERCIO ATACADISTA DE RESIDUOS E SUCATAS NAO METALICOS, EXCETO DE PAPEL E PAPELÃO 4687-7/03 - COMERCIO ATACADISTA DE RESIDUOS E SUCATAS METALICOS 4692-3/00 - COMERCIO ATACADISTA DE MERCADORIAS EM GERAL, COM PREDOMINANCIA DE INSUMOS AGROPECUARIOS 47.44-0-04 - COMERCIO VAREJISTA DE CAL, AREIA, CIMENTO, CERA BRITADA, TIJOLOS E TELHAS 47.44-0-99 - COMERCIO VAREJISTA DE MATERIAIS DE CONSTRUCAO EM GERAL (DISPENSADA *) 4732-6/00 - COMERCIO VAREJISTA DE LUBRIFICANTES 4742-3/00 - COMERCIO VAREJISTA DE MATERIAL ELETRICO 4754-7/01 - COMERCIO VAREJISTA DE MOVEIS 4761-0/03 - COMERCIO VAREJISTA DE ARTIGOS DE PAPELARIA 49.30-2-01 - TRANSPORTE RODOVIARIO DE CARGA, EXCETO PRODUTOS PERIGOSOS E MUDANCAS, MUNICIPAL. 49.30-2-02 - TRANSPORTE RODOVIARIO DE CARGA, EXCETO PRODUTOS PERIGOSOS E MUDANCAS, INTERMUNICIPAL, INTERESTADUAL E INTERNACIONAL 7711-0/00 - LOCACAO DE AUTOMOVEIS SEM CONDUTOR 7732-2/01 - ALUGUEL DE MAQUINAS E EQUIPAMENTOS PARA CONSTRUCAO SEM OPERADOR, EXCETO ANDAIMES 7739-0/03 ALUGUEL DE PALCOS, COBERTURAS E OUTRAS ESTRUTURAS DE USO TEMPORARIO, EXCETO ANDAIMES 8122-2/00 LIMPEZA E CONTROLE DE PRAGAS URBANAS 8129-0/00 - ATIVIDADES DE LIMPEZA NAO ESPECIFICADAS ANTERIORMENTE, A ATIVIDADE DE LIMPEZA DE RUAS. 8230-0/01 SERVICOS DE ORGANIZACAO DE FEIRAS, CONGRESSOS, EXPOSICOES E FESTAS 9001-9/06 - ATIVIDADES DE SONORIZACAO E DE ILUMINACAO			
Capital R\$ 3.500.000,00 (três milhões e quinhentos mil reais) Capital Integralizado R\$ 3.500.000,00 (três milhões e quinhentos mil reais)	Porte EPP (Empresa de Pequeno Porte)	Prazo de Duração Indeterminado	
Titular Nome ANANIAS FERREIRA PAIVA NETO CPF 642.429.193-87	Administrador S	Início do Mandato 27/01/2021	Término do Mandato Indeterminado
Dados do Administrador Nome ANANIAS FERREIRA PAIVA NETO CPF 642.429.193-87	Início do Mandato 27/01/2021	Término do Mandato Indeterminado	
Último Arquivamento Data 02/09/2021 Número 20211067008	Ato/eventos 002 / 939 - OUTROS	Situação ATIVA Status SEM STATUS	

Esta certidão foi emitida automaticamente em 13/01/2022, às 22:06:15 (horário de Brasília).
 Se impressa, verificar sua autenticidade no <https://www.empresafacil.ma.gov.br>, com o código T3MNXPHZ.

CERTIDÃO SIMPLIFICADA

Continuação

Sistema Nacional de Registro de Empresas Mercantis - SINREM

Certificamos que as informações abaixo constam dos documentos arquivados
nesta Junta Comercial e são vigentes na data da sua expedição.

Nome Empresarial: I.O.S EMPREENDIMENTOS EIRELI

Protocolo: MAC2201670130

Natureza Jurídica: Empresa Individual de Responsabilidade Limitada (de Natureza Empresária)



MAC2201670130

Ricardo Diniz Dias
Secretário Geral

[Handwritten signatures and initials]

CERTIDÃO ESPECÍFICA

Sistema Nacional de Registro de Empresas Mercantis - SINREM

Certificamos que as informações abaixo constam dos documentos arquivados nesta Junta Comercial e são vigentes na data da sua expedição.

Certificamos que a empresa I.O.S EMPREENDIMENTOS EIRELI Portadora do CNPJ 19.541.608/0001-51 É registrada nesta Junta Comercial, como segue:			Protocolo: MAC2201670143
NIRE (Sede) 21600043859	CNPJ 19.541.608/0001-51	Data de Arquivamento do Ato Constitutivo 06/01/2014	Início de Atividade 16/12/2013
Endereço Completo RUA 05, Nº12, CONJ RES PQ NACIONAL 1, CENTRO - Matões do Norte/MA - CEP65468000			Situação ATIVA Status SEM STATUS
Ato	Número	Arquívamentos Posteriores Data	Descrição
002	20211067008	02/09/2021	CONSOLIDAÇÃO DE CONTRATO/ESTATUTO
002	20211067008	02/09/2021	ALTERAÇÃO DE DADOS (EXCETO NOME EMPRESARIAL)
002	20211067008	02/09/2021	OUTROS
223	20210625775	06/05/2021	BALANÇO
002	20210118970	29/01/2021	CONSOLIDAÇÃO DE CONTRATO/ESTATUTO
002	20210118970	29/01/2021	ALTERAÇÃO DE DADOS (EXCETO NOME EMPRESARIAL)
223	20190847310	12/07/2019	BALANÇO
223	20180644203	29/08/2018	BALANÇO
901	20170575756	04/09/2017	PROCURAÇÃO
223	20170585760	21/06/2017	BALANÇO
001	20170484610	12/05/2017	PROCURAÇÃO
006	20170029352	24/01/2017	PROCURAÇÃO
002	20160658381	28/11/2016	ALTERAÇÃO DE DADOS (EXCETO NOME EMPRESARIAL)
002	20160658381	28/11/2016	CONSOLIDAÇÃO DE CONTRATO/ESTATUTO
006	20160642531	11/10/2016	ENQUADRAMENTO DE EMPRESA DE PEQUENO PORTE
002	21600043859	11/10/2016	TRANSFORMAÇÃO
223	20160406986	22/04/2016	BALANÇO
223	20150285477	15/04/2015	BALANÇO
002	20150020040	06/04/2015	ALTERAÇÃO DE DADOS E DE NOME EMPRESARIAL
223	20140099557	04/02/2014	BALANÇO
315	20140002375	06/01/2014	ENQUADRAMENTO DE MICROEMPRESA
090	21200850404	06/01/2014	CONTRATO

Esta certidão foi emitida automaticamente em 14/01/2022, às 12:24:55 (horário de Brasília).
 Se impressa, verificar sua autenticidade no <https://www.empresafacil.ma.gov.br>, com o código XSNZCP13.



MAC2201670143

Ricardo Diniz Dias
 Secretário(a) Geral



SEMAD - ANAJATUBA
FOLHA 3374
RÚBRICA

38

GOVERNO DO ESTADO DO MARANHÃO

SECRETARIA DE ESTADO DO MEIO AMBIENTE E RECURSOS NATURAIS - SEMA

Dispensa de Licenciamento Ambiental Nº 1116130/2021

VALIDADE ATÉ

14/07/2023

PROCESSO SEMA Nº 21070031634/2021

E-PROCESSOS Nº 130004/2021

A SECRETARIA DE ESTADO DO MEIO AMBIENTE E RECURSOS NATURAIS - SEMA, com base na Portaria/SEMA nº 123 de 06 de novembro de 2015, dispensa do Licenciamento Ambiental à:

OME OU RAZÃO SOCIAL: los Empreendimentos Eireli Epp

ATIVIDADE ECONÔMICA PRINCIPAL: COLETA, TRANSPORTE E DESTINAÇÃO DE RESÍDUOS SÓLIDOS

CPF OU CNPJ:

19.541.608/0001-51

INSCRIÇÃO ESTADUAL:

124283497

ENDEREÇO:

Rua Rua 05, 12, Parque Nacional I, Loteamento Parque Nacional I, Centro

MUNICÍPIO:

Matões do Norte - MA

CEP:

65468-970

ATIVIDADE A SER DISPENSADA DO LICENCIAMENTO: COLETA E TRANSPORTES DE RESÍDUOS NÃO PERIGOSOS (RESÍDUOS SÓLIDOS URBANOS) E SERVIÇOS DE LIMPEZA PÚBLICA (NO ESTADO DO MARANHÃO)

LOCALIZAÇÃO DA ATIVIDADE (com coordenadas): SEDE ADMINISTRATIVA LOCALIZADA NA RUA 05, Nº 12, BAIRRO: CONJUNTO RESIDENCIAL PARQUE NACIONAL 1, CENTRO, MUNICÍPIO: MATÕES DO NORTE - MA, SOB AS COORDENADAS GEOGRÁFICAS 3°37'

Obs.: Vide no verso desta dispensa as EXIGÊNCIAS / RECOMENDAÇÕES

Documento assinado DIGITALMENTE. A sua autenticidade poderá ser verificada no Site da Secretaria (SIGLA), por meio do código 21070031634/2021.

São Luis - MA 14/07/2021



1116130/2021

Diego Fernando Mendes Rolim

Secretário

Matrícula: 807459-2

Hewerton Carlos Rodrigues Pereira

Secretário Adjunto

Matrícula: 807472-5

OBS.: - AS CONDIÇÕES SERÃO ESTABELECIDAS NOS ANEXOS;

- Concedido pela SEMA no uso de suas atribuições legais conferidas no art. 69 da Constituição do Maranhão, e, considerando o disposto no § 2º, art. do 2º, o parágrafo único do art. 8º, e 12º da Resolução do CONAMA nº 237, de 19 de dezembro de 1997, e considerando ainda a Portaria nº 123/2015, que disciplina o procedimento de dispensa de licenciamento ambiental no Estado do Maranhão.

- A dispensa do Licenciamento Ambiental não exige o empreendedor de cumprir a legislação ambiental e normal em vigor;



CERTIDÃO DE REGISTRO E QUITAÇÃO
PESSOA JURIDICA
 Lei Federal Nº 5194 de 24 de Dezembro de 1966

CREA-MA

Nº 857353/2021

Emissão: 29/11/2021

Validade: 31/03/2022

Chave: ZBC28

SEMAD - ANAJATUBA

FOLHA 3315

RÚBRICA

Conselho Regional de Engenharia e Agronomia do Estado do Maranhão

CERTIFICAMOS que a Empresa mencionada encontra-se registrada neste Conselho, nos Termos da Lei 5.194/66, conforme os dados impressos nesta certidão. CERTIFICAMOS, ainda, que até a presente data, a referida pessoa jurídica e seu(s) responsável(is) técnico(s) estão quitos com suas anuidades e demais obrigações junto ao Conselho Regional de Engenharia e Agronomia do Maranhão - CREA-MA, estando habilitada a exercer suas atividades, circunscrita à(s) atribuição(ões) de seu(s) responsável(veis) técnico(s).

Interessado(a)

Empresa: I.O.S EMPREENDIMENTOS EIRELI

CNPJ: 19.541.608/0001-51

Registro: 0000012202

Categoria: Matriz

Capital Social: R\$ 3.500.000,00

Data do Capital: 06/04/2015

Faixa: 6

Objetivo Social: 7112-0/00 SERVIÇOS DE ENGENHARIA;ATIVIDADES DE APOIO A PRODUÇÃO FLRESTAL;FABRICAÇÃO DE PRODUTOS DO REFINO DE PETRÓLEO;ATIVIDADES RELACIONADAS A ESGOTO,EXCETO A GESTÃO DE REDES;COLETA DE RESÍDUOS NÃO-PERIGOSOS;COLETA DE RESÍDUOS PERIGOSOS;TRATAMENTO E DISPOSIÇÃO DE RESÍDUOS PERIGOSOS;RECUPERAÇÃO DE MATERIAIS PLÁSTICOS;CONSTRUÇÃO DE EDIFÍCIOS;CONSTRUÇÃO DE RODOVIAS E FERROVIAS;CONSTRUÇÃO DE OBRAS-DE-ARTE ESPECIAIS;OBRAS DE URBANIZAÇÃO-RUAS,PRACAS E CALÇADAS;CONSTRUÇÃO DE BARRAGENS REORESAS PARA GERAÇÃO DE DE ENERGIA ELÉTRICA;CONSTRUÇÃO DE ESTACÕES E REDES DE DISTRIBUIÇÕES DE REDES DRE DISTRIBUIÇÃO DE ENERGIA ELÉTRICA;MANUTENÇÃO DE REDES DE DISTRIBUIÇÃO DE ENERGIA ELÉTRICA;CONSTRUÇÃO DE REDES DE ABASTECIMENTO DE ÁGUA,COLETA DE ESGOTO E CONSTRUÇÕES CORRELATAS,EXCETO OBRAS DE IRRIGAÇÃO;MONTAGEM DE ESTRUTURAS METÁLICAS;OBRAS DE MONTAGEM INDUSTRIAL;CONSTRUÇÃO DE INSTAÇÕES ESPORTIVAS E RECREATIVAS;OBRAS DE ENGENHARIA CIVIL NÃO ESPECIFICADAS ANTERIORMENTE,A CONSTRUÇÃO DE CORTINAS DE PROTEÇÃO DE ENCOSTAS E MUROS DE ARRIMO;DEMOLIÇÃO DE EDIFÍCIOS E OUTRAS ESTRUTURAS;PREPARAÇÃO DE CANTEIRO E LIMPEZA DE TERRENO;PERFURAÇÕES E SONDAGENS;OBRAS DE TERRAPLENAGEM;INSTAÇÃO E MANUTENÇÃO ELÉTRICA;INSTALAÇÕES HIDRÁULICAS,SANITÁRIAS E DE GÁS;INSTALAÇÃO E MANUTENÇÃO DE SISTEMAS CENTRAIS CENTRAIS DE AR CONDICIONADO,DE VENTILAÇÃO E REFRIGERAÇÃO.INSTAÇÕES DE SISTEMA DE PREVENÇÃO CONTRA INCÊNDIO;MONTAGEM E INSTALAÇÃO DE SISTEMAS E EQUIPAMENTOS DE ILUMINAÇÃO E SINALIZAÇÃO EM VIAS PÚBLICAS,PORTOS E AEROPORTOS;SERVIÇO DE PINTURA DE EDIFÍCIOS EM GERAL;APLICAÇÃO DE REVESTIMENTOS E RESINAS EM INTERIORES E EXTERIORES;OBRAS DE FUNDACOES;ADMISTRACAO DE OBRAS;COMERCIO A VAREJO DE AUTOMOVEIS,CAMIONETASE UTILITARIOS NOVOS;COMERCIO A VAREJO DE AUTOMOVEIS,CAMIONETAS E UTILITARIOS USADOS;COMERCIO POR ATACADO DE AUTOMOVEIS,CAMIONETAS E UTILITARIOS NOVOS E USADOS;SERVICOS DE MANUTENCAO E REPARACAO DE MECANICA DE VEICULOS UTOMOTORES;COMERCIO A VAREJO DE PNEUMATICOS E CAMARAS-DE-AR;COMERCIO ATACADISTA DE ANIMAIS VIVOS;COMERCIO ATACADISTA DE ALIMENTOS PARA ANIMAIS;COMERCIO ATACADISTADE RESIDUOS DE PAPELAO;COMERCIO ATACADISTA DE RESIDUOS E SUCATAS NA-METALICOS,EXCETO DE PAPEL E PAPELAO;COMERCIO ATACADISTA DE RESIDUOS E SUCATAS METALICOS;COMERCIO ATACADISTA DE MERCADORIA EM GERAL,COM PREDOMINANCIA DE INSUMOS AGROPECUARIOS;COMERCIO VAREJISTA DE LUBRIFICANTES;COMERCIO VAREJISTA DE MATERIAL ELÉTRICO;COMERCIO VAREJISTA DE CAL,ÁREIA,PEDRA BRITADA,TIJOLOS E TELHAS;COMERCIO VAREJISTA DE MATERIAIS DE CONSTRUÇÃO EM GERAL;COMERCIO VAREJISTA DE AUTOMOVEIS;COMERCIO VAREJISTA DE PAPELARIA;TRANSPORTE RODOVIARIO DE CARGA,EXETO PRODUTOS PERIGOSOS E MUDANCAS,MUNICIPAL;TRANSPOTE RODOVIARIOS DE CARGA,EXCETO PRODUTOS PERIGOSOS E MUDANCAS,INTERMUNICIPAL,INTERESTADUAL E INTERNACIONAL;LOCAÇÃO DE AUTOMOVEIS SEM CONDUTOR;ALUGUEL DE MAQUINAS E EQUIPAMENTOS PARA CONSTRUÇÃO SEM OPERADOR,EXCETO ANDAIMES;ALUGUEL DE PALCOS,COBERTURASCOBERTURAS E USO TEMPORARIO,EXETO ANDAIMES;IMUNIZACAO E CONTROLE DE PRAGAS URBANS;ATIVIDADES DE LIMPEZA NÃO ESPECIFICADAS ANTERIORMENTE;SERVIÇO DE ORGANIZAÇÃO DE FEIRAS,COGRESSOS,EXPOSICOES E FESTAS;ATIVIDADES DE SONORIZACAO E DE ILUMINACAO.

Restrições Relativas ao Objetivo Social: EMPRESA HABILITADA PARA ATUAR SOMENTE NA ÁREA DE ENGENHARIA CIVIL, ELÉTRICA E AMBIENTAL NO ÂMBITO DAS ATRIBUIÇÕES DE DE SEUS RESPONSÁVEIS TÉCNICOS.

Endereço Matriz: RUA 05, 12, RESIDENCIAL PARQUE NACIONAL I, CENTRO, MATÕES DO NORTE, MA, 65468000

Tipo de Registro: Registro Definitivo de Empresa

Data Inicial: 26/03/2014

Data Final: Indefinido

Registro Regional: 0000012202EMMA

Descrição

CERTIDÃO DE REGISTRO E QUITAÇÃO PESSOA JURIDICA

Informações / Notas

- A capacidade técnico-profissional da empresa é comprovada pelo conjunto dos acervos técnicos dos profissionais constantes de seu quadro técnico.
- Esta certidão perderá a validade, caso ocorra qualquer alteração posterior dos elementos cadastrais nela contidos

Última Anuidade Paga

Ano: 2021 (5/5)

Autos de Infração

Nada consta

Responsáveis Técnicos





Conselho Regional de Engenharia e Agronomia do Estado do Maranhão

SEMAD - ANAJATUBA
FOLHA 3376
RÚBRICA

Profissional: JOSE REINALDO DIAS MACHADO

Registro: 1101338857

CPF: 104.584.683-04

Data Início: 15/09/2021

Data Fim: Indefinido

Data Fim de Contrato: 09/09/2022

Títulos do Profissional:

ENGENHEIRO ELETRICISTA

Atribuição: ART. 8 E 9 DA RESOLUÇÃO 218, DE 29,06,73, DO CONFEA.

Tipo de Responsabilidade: RESPONSABILIDADE TÉCNICA

Profissional: JOSE DE RIBAMAR PEREIRA JUNIOR

Registro: 1117500160

CPF: 040.266.693-35

Data Início: 19/07/2021

Data Fim: Indefinido

Data Fim de Contrato: Indefinido

Títulos do Profissional:

ENGENHEIRO AMBIENTAL

Atribuição: RESOLUÇÃO CONFEA Nº.447, DE 2000

Tipo de Responsabilidade: RESPONSABILIDADE TÉCNICA

Profissional: JEFERSON DE SOUZA VARGAS

Registro: 1119008921

CPF: 606.297.093-94

Data Início: 11/05/2021

Data Fim: Indefinido

Data Fim de Contrato: Indefinido

Títulos do Profissional:

ENGENHEIRO CIVIL

Atribuição: ART. 07 DA RESOLUCAO 218 1973 DO CONFEA.

Tipo de Responsabilidade: RESPONSABILIDADE TÉCNICA

Profissional: CARLOS AUGUSTO CHAVES RAMOS

Registro: 1106584660

CPF: 237.924.267-49

Data Início: 26/03/2014

Data Fim: Indefinido

Data Fim de Contrato: Indefinido

Títulos do Profissional:

ENGENHEIRO CIVIL

Atribuição: ART. 7 DA RESOLUCAO 218, DE 29/06/73, DO CONFEA.

Tipo de Responsabilidade: RESPONSABILIDADE TÉCNICA

Sócios

Sócio: ANANIAS FERREIRA PAIVA NETO

CPF: 642.429.193-87

Função: EMPRESARIO





Anotação de Responsabilidade Técnica - ART
 Lei nº 6.496, de 7 de dezembro de 1977

CREA-MA

ART CARGO-FUNÇÃO
 Nº MA20210417065

Página 1/1

Folha 2/3

INICIAL

SEMAD - ANA JATUB,
 FOLHA 3314
 RÚBRICA

1. Responsável Técnico
 JEFERSON DE SOUZA VARGAS
 Título Profissional: ENGENHEIRO CIVIL

RNP: 1119008921
 Registro: 1119008921/MA

2. Contratante
 Contratante: LOS EMPREENDIMENTO ERELI
 RUA 05, Residencial Parque Nacional I
 Complemento:
 Cidade: MATÕES DO NORTE
 País: Brasil
 Tipo de contratante: Pessoa Jurídica de Direito Privado
 Ação Institucional: Outros

CPF/CNPJ: 18.541.808/0001-51
 Nº: 12
 CEP: 65468000
 UF: MA

3. Vínculo Contratual
 Unidade administrativa: Sessão técnica
 RUA 05, Residencial Parque Nacional I

Complemento:
 Cidade: MATÕES DO NORTE
 Data de início: 03/05/2021
 Tipo de vínculo: EMPREGADO
 Identificação do cargo/função: Encarregado(a)

CEP: 65468000
 UF: MA
 CEP: 65468000

4. Atividade Técnica	Quantidade	Unidade
1000 - OUTRA	8,00	h/d
45 - DESEMPENHO DE FUNÇÃO TÉCNICA - OBRAS E SERVIÇOS - CARGO/FUNÇÃO - #3367 - VÍNCULO TÉCNICO COM A EMPRESA (DESEMPENHO DE CARGO/FUNÇÃO TÉCNICA DENTRO DA EMPRESA)		

A mudança de cargo ou função exige o registro de nova ART

5. Observações
 Prestação de serviços na condição de responsável técnico pela pessoa jurídica LOS EMPREENDIMENTOS ERELI

6. Declarações
 - Declaro que estou cumprindo as regras de acessibilidade previstas nas normas técnicas da ABNT, na legislação específica e no decreto n. 5296/2004.

7. Entidade de Classe
 CLUBE DE ENGENHARIA DO MA

8. Assinaturas
 Declaro ser um verdadeiro nas informações acima

Local _____ de _____ de _____

Local _____ de _____ de _____

LO S EMPREENDIMENTO ERELI - CNPJ: 18.541.808/0001-51

9. Informações
 * A ART é válida somente quando quitada, mediante apresentação do comprovante do pagamento ou conferência no site do Crea.

10. Valor
 Valor da ART: R\$ 88,78 Registrada em: 04/05/2021 Valor pago: R\$ 88,78 Nosso Número: 8303197807



Este documento encontra-se registrado no Conselho Regional de Engenharia e Agronomia do Estado do Maranhão, vinculado ao Protocolo nº 2642497/2021, emitido em 04/05/2021.
 Documento do Protocolo 1/2 (Vinculado ao passo 1), anexado por e-mail em 04/05/2021

A autenticidade desta ART pode ser verificada em: <https://crea-ma.sibac.com.br/publica/>, com a chave: 24461

Impresso em: 04/05/2021 às 11:24:16 por: .br 138.87.234.97

www.crea-ma.org.br
 Tel: (98) 2106-8300

sibac@crea-ma.org.br
 Fax: (98) 2106-8300



M

[Handwritten signatures and initials]

[Handwritten signatures and initials]

[Handwritten signature]

42

SEMAD - ANA JATUBA
FOLHA 3378
RÚBRICA

CONTRATO DE PRESTAÇÃO DE SERVIÇOS

CONTRATANTE:

IOS EMPREENHIMENTOS EIRELI-EPP, sediada na Rua 05, 12 Conjunto nacional I, Centro, Matões do Norte - MA, inscrita no CNPJ sob o nº 19.541.608/0001-51. Denominada CONTRATANTE, neste ato representado por Ananias Ferreira Paiva Neto, RG: 065568196-5 SSP-MA, CPF: 642.429.193-87, Brasileiro, divorciado, com domicílio na Avenida Dr. Antonio Sampaio nº 146 - Centro, Matões do Norte - MA.

CONTRATADO:

JEFERSON DE SOUZA VARGAS, engenheiro civil, portador da carteira profissional do CREA NACIONAL N.º 1119008921, inscrito no CPF 606.297.093-94 e Carteira de Identidade 039985912010-7, residente e domiciliado na Avenida Lister Caldas, 104, Centro, Cantanhede - MA, o presente contrato se regerá pelas cláusulas e condições seguintes:

CLAUSULA PRIMEIRA:

Do objeto: O objetivo do contratante é a prestação de serviços profissionais na Área de Engenharia restrita as atribuições do contrato, conforme previsto na legislação vigente.

CLAUSULA SEGUNDA:

Da remuneração e carga horária: O contrato recebera o equivalente a R\$ 6.600,00 para uma jornada diária não superior a 10 (dez) horas.

CLAUSULA TERCEIRA:

Do prazo: o prazo de validade deste contrato é indeterminado, podendo ser rescindido a qualquer tempo por uma das partes, desde que comunicado com antecedência de 30 (trinta) dias.

CLAUSULA QUARTA:

Do foro: fica o foro de São Luis para dirimir as questões decorrentes deste contrato. E, por estarem justos e contratados, assinam o presente contrato, em 03 (três) vias de igual teor, na presença de duas testemunhas.

Matões do Norte - MA, de maio de 2021.

CONTRATANTE

IOS EMPREENHIMENTOS EIRELI - EPP

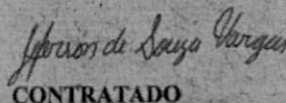
CONTRATADO

Jeferson de Souza Vargas

TESTEMUNHAS: Anahicia Sousa Nunes CPF: 61106299361

Marcio Rogério Anderson Pinto CPF: 991.176.733-72

EMAIL: grupoiosempreendimentos@gmail.com

Este documento encontra-se registrado no Conselho Regional de Engenharia e Agronomia do Estado do Maranhão, vinculado ao Protocolo nº 2642497/2021, emitido em 04/05/2021.
Documento do Protocolo 2/2 (Vinculado ao passo 1), anexado por e-mail em 04/05/2021









Conselho Regional de Engenharia e Agronomia do Estado do Maranhão

CERTIFICAMOS que o profissional mencionado encontra-se registrado neste Conselho, nos termos da Lei 5.194/66, de 24/12/1966, conforme os dados acima. CERTIFICAMOS, ainda, face o estabelecimento nos artigos 68 e 69 da referida Lei, que o interessado não se encontra em débito com o CREA-MA.

Interessado(a)

Profissional: JEFERSON DE SOUZA VARGAS

Registro: 1119008921

CPF: 606.297.093-94

Tipo de Registro: Registro Definitivo de Profissional (DIPLOMADO NO PAÍS)

Data de registro: 20/11/2019

Título(s)

GRADUAÇÃO

ENGENHEIRO CIVIL

Atribuição: ART. 07 DA RESOLUCAO 218 1973 DO CONFEA.

Restrições: Sem Identificação

Instituição de Ensino: CENTRO UNIVERSITÁRIO DO MARANHÃO

Data de Formação: 12/08/2019

Descrição

CERTIDÃO DE REGISTRO E QUITAÇÃO PESSOA FÍSICA

Informações / Notas

- A falsificação deste documento constitui-se em crime previsto no Código Penal Brasileiro, sujeitando o(a) autor(a) à respectiva ação penal.
- CERTIFICAMOS que caso ocorra(m) alteração(ões) no(s) elemento(s) contido(s) neste documento, esta Certidão perderá a sua validade para todos os efeitos.
- Esta certidão perderá a validade, caso ocorra qualquer alteração posterior dos elementos cadastrais nela contidos.
- Válido em todo território nacional.

Última Anuidade Paga

Ano: 2021 (4/4)

Autos de Infração

Nada consta

Responsabilidades Técnicas

Empresa: I.O.S EMPREENDIMENTOS EIRELI

Registro: 0000012202

CNPJ: 19.541.608/0001-51

Data Início: 11/05/2021

Data Fim: Indefinido

Data Fim de Contrato: Indefinido

Tipo de Responsabilidade: RESPONSÁVEL TÉCNICO



Contrato de Prestação de Serviços

SEMAD - ANAJATUBA
FOLHA 3380
RÚBRICA 8

CONTRATANTE: BRITO E DIAS LTDA – ME. Afirma estabelecida na Rua Principal, nº 160, Centro, Matões do Norte - MA, inscrita no CNPJ sob o nº 19.541.608/0001-51. Denominada **CONTRATANTE**, neste ato representado por Luis Guilherme Paiva Dias, brasileiro, solteiro, empresário, portador da Cédula de Identidade nº 021886762002-5 SSP – MA, CPF nº 009.514.923-65, residente e domiciliado no condomínio Ipem Angelim, Nº 202, Angelim São Luis – Maranhão.

CONTRATADO: Carlos Augusto Chaves Ramos, Engenheiro Civil, portador da Carteira Profissional do CREA Nacional nº 810658466-0, inscrito no CPF sob o nº 237.924.267-49 e Carteira de Identidade nº 01914285-0 SSP-RJ, residente e domiciliado no Condomínio Jardim Tropical, 1ª Etapa, Bloco 03, Apartamento 201 – CEP: 65.073-280.

O presente contrato se regerá pelas cláusulas e condições seguintes:

CLÁUSULA PRIMEIRA: Do objeto

O objeto do contrato é a prestação de serviços profissionais na Área de Engenharia, restrita às atribuições do contratado, conforme previsto na legislação vigente.

CLÁUSULA SEGUNDA: Da remuneração e carga horária:

O contrato receberá o equivalente a R\$ 4.344,00 para uma jornada diária não superior a 10 (Dez) horas.

CLÁUSULA TERCEIRA: Do prazo:

O prazo da validade deste contrato é indeterminado, podendo ser rescindido a qualquer tempo por uma das partes desde que comunicado com antecedência de 30 (trinta) dias.

CLÁUSULA QUARTA: Do foro:

Fica eleito o Foro de São Luis para dirimir as questões decorrentes deste contrato. E, por estarem justos e contratados, assinam o presente contrato, em 03 (três) vias de igual teor, na presença de duas testemunhas.

São Luis, 27/03/2014

Luis Guilherme Paiva Dias

CONTRATANTE

TESTEMUNHAS:

[assinatura]

CPF: 642.429.193-83

[assinatura]

CONTRATADO
Carlos Augusto Chaves Ramos
Engenheiro Civil
CREA-MA 7985107
Reg. Nacional 110658466-0

CREA - MA

ART nº

11065846605052410W
processado em 26/03/14

Rua Principal, 160 - Centro - CEP 65.468-000 - Matões do Norte - MA

FONE: (98) 3303.2797 - CNPJ 19.541.608/0001-51 IE: 124283497

EMAIL - iosempreendimentos@hotmail.com



Poder Judiciário TJMA. Selo:
AJTENT031641F87G83KVVKOPK02, 04/02/2022 15:04:17,
Ato: 13.18, Total R\$ 5,69 Emol R\$ 5,14 FERC R\$ 0,15 FADEP
R\$ 0,20 FEMP R\$ 0,20 Consulte em <https://selo.tjma.jus.br>

Thaymara dos Santos da Conceição
Escrevente



B

[Handwritten scribbles and marks]



Conselho Regional de Engenharia e Agronomia do Estado do Maranhão

SEMAD - ANAJATUBA
FOLHA 3389
RÚBRICA

CERTIFICAMOS que o profissional mencionado encontra-se registrado neste Conselho, nos termos da Lei 5.194/66, de 24/12/1966, conforme os dados acima. CERTIFICAMOS, ainda, face o estabelecimento nos artigos 68 e 69 da referida Lei, que o interessado não se encontra em débito com o CREA-MA.

Interessado(a)

Profissional: CARLOS AUGUSTO CHAVES RAMOS
Registro: 1106584660
CPF: 237.924.267-49

Tipo de Registro: Registro Definitivo de Profissional (DIPLOMADO NO PAÍS)
Data de registro: 29/09/2008

Título(s)

GRADUAÇÃO

ENGENHEIRO CIVIL
Atribuição: ART. 7 DA RESOLUCAO 218, DE 29/06/73, DO CONFEA.
Instituição de Ensino: UNIVERSIDADE ESTADUAL DO MARANHAO - CAMPUS SAOLUIS
Data de Formação: 26/06/2008

Descrição

CERTIDÃO DE REGISTRO E QUITAÇÃO PESSOA FÍSICA

Informações / Notas

- A falsificação deste documento constitui-se em crime previsto no Código Penal Brasileiro, sujeitando o(a) autor(a) à respectiva ação penal.
- CERTIFICAMOS que caso ocorra(m) alteração(ões) no(s) elemento(s) contido(s) neste documento, esta Certidão perderá a sua validade para todos os efeitos.
- Esta certidão perderá a validade, caso ocorra qualquer alteração posterior dos elementos cadastrais nela contidos.
- Válido em todo território nacional.

Última Anuidade Paga

Ano: 2021 (1/1)

Autos de Infração

Nada consta

Responsabilidades Técnicas

Empresa: I.O.S EMPREENDIMENTOS EIRELI - EPP
Registro: 0000012202
CNPJ: 19.541.608/0001-51
Data Início: 26/03/2014
Data Fim: Indefinido
Data Fim de Contrato: Indefinido
Tipo de Responsabilidade: RESPONSÁVEL TÉCNICO

Empresa: A. B. DE SOUSA NETO EIRELI
Registro: 0005421071
CNPJ: 35.651.180/0001-56
Data Início: 18/03/2020
Data Fim: Indefinido
Data Fim de Contrato: Indefinido
Tipo de Responsabilidade: RESPONSÁVEL TÉCNICO

Empresa: TERRAPLANEC-TERRAPL. ENGENHARIA E CONSTRUÇOES LTDA
Registro: 0000051338
CNPJ: 63.581.557/0001-83
Data Início: 11/03/2021
Data Fim: Indefinido
Data Fim de Contrato: 02/03/2022
Tipo de Responsabilidade: RESPONSÁVEL TÉCNICO





CERTIDÃO DE ACERVO TÉCNICO COM ATESTADO
Resolução Nº 1025 de 30 de Outubro de 2009
Resolução Nº 218 de 29 de Junho de 1973

CREA-MA

Página 1/5
Nº 773717/2016
Emissão: 21/10/2016
Validade: Indefinida
Chave: ZY8y06574bZDZCA6ZxaD

Conselho Regional de Engenharia e Agronomia do Maranhão

SEMAD - ANAJATUBA
FOLHA 3383
RÚBRICA

CERTIFICAMOS, para os devidos fins, que consta em nossos arquivos o registro de Acervo referente a(s) Anotação(ões) de Responsabilidade(s) Técnica(s) - ARTs, constante(s) da Presente CERTIDÃO, tendo sido comprovada a execução e conclusão da(s) obra(s) e/ou serviço(s) indicado(s) conforme descrição(ões) abaixo.

Descrição

CERTIDÃO DE ACERVO TÉCNICO COM ATESTADO

Interessado(a)

Profissional: CARLOS AUGUSTO CHAVES RAMOS

Registro: 110658466-0

CPF: 237.924.267-49

Tipo de Registro: DEFINITIVO (PROFISSIONAL DIPLOMADO NO PAÍS)

Data Inicial: 29/09/2008

Título(s)

GRADUAÇÃO

ENGENHEIRO CIVIL

Atribuição: ART. 7 DA RESOLUCAO 218, DE 29/06/73, DO CONFEA.

Instituição de Ensino: UNIVERSIDADE ESTADUAL DO MARANHÃO

Data de Formação: 26/06/2008

Informações / Notas

- A Certidão de Acervo Técnico (CAT) à qual o atestado está vinculado constituirá prova da capacidade técnico-profissional da pessoa jurídica somente se o responsável técnico indicado estiver ou venha a ser integrado ao seu quadro técnico por meio de declaração entregue no momento da habilitação ou da entrega das propostas.
- Certificamos que se encontra vinculado à presente CAT o atestado apresentado em cumprimento à Lei nº 8.666/93, expedido pela pessoa jurídica contratante, a quem cabe a responsabilidade pela veracidade e exatidão das informações nele constantes. É de responsabilidade deste Conselho a verificação da atividade profissional em conformidade com a Lei nº 5.194/66 e Resoluções do Conselho Federal de Engenharia e Agronomia - CONFEA.
- Esta certidão perderá a validade, caso ocorra qualquer alteração posterior dos elementos cadastrais nela contidos.
- Fica(m) Excluído(s), no entanto, o(s) serviço(s) cujas atribuições não competem ao(s) profissional(is) em questão.

ART(s)

MA20160056992

Certidão nº 773717/2016
21/10/2016, 15:46
Chave de Impressão: ZY8y06574bZDZCA6ZxaD



Anotação de Responsabilidade Técnica - ART
Lei nº 6.496, de 7 de dezembro de 1977

CREA-MA

ART OBRA / SERVIÇO
Nº MA20160056992

SEMAD - ANAJATUBA
FOLHA 3384
RÚBRICA J

Conselho Regional de Engenharia e Agronomia do Maranhão

SUBSTITUIÇÃO à
00011065846605061810
INDIVIDUAL

1. Responsável Técnico

CARLOS AUGUSTO CHAVES RAMOS

Título profissional: **ENGENHEIRO CIVIL**

Empresa contratada: **BRITO E DIAS LTDA ME**

RNP: 110658466-0

Registro: 000001220-2

2. Contratante

Contratante: **PREFEITURA MUNICIPAL DE NOVA OLINDA DO MARANHÃO**

RUA DO SESP S/N

Complemento:

Bairro: **CENTRO**

Cidade: **NOVA OLINDA DO MARANHÃO**

UF: **MA**

CPF/CNPJ: 01.612.625/0001-77

Nº:

CEP: **65274000**

País: **Brasil**

Telefone: **32566996**

Email:

Contrato: **TP012014**

Celebrado em: **24/04/2014**

Valor: **R\$ 497.926,00**

Tipo de contratante: **PESSOA JURIDICA**

Ação Institucional: **Outros**

Situação: **BAIXA DE ART**

Atendido: **SIM**

Data da Situação:

Motivo: **CONCLUSÃO DA OBRA/SERVIÇO**

Descrição: **obra concluída**

3. Dados da Obra/Serviço

Proprietário: **PREFEITURA MUNICIPAL DE NOVA OLINDA DO MARANHÃO**

CPF/CNPJ: 01.612.625/0001-77

PONTES SOBRE IGARAPÉS

Nº:

Complemento:

Bairro: **ZONA RURAL**

Cidade: **NOVA OLINDA DO MARANHÃO**

UF: **MA**

CEP: **65274000**

Telefone:

Email:

Coordenadas Geográficas: **Latitude: 0 Longitude: 0**

Data de Início: **05/05/2015**

Previsão de término: **05/05/2017**

Finalidade: **SEM DEFINIÇÃO**

4. Atividade Técnica

7 - EXECUÇÃO

Quantidade

Unidade

53 - EXECUCAO > ATIVIDADES DE A.R.T. -> #A0301 - ESTRUTURA DE CONCRETO ARMADO

31,23

m³

53 - EXECUCAO > ATIVIDADES DE A.R.T. -> #A0512 - PONTES, VIADUTOS OU ELEVADOS DE CONCRETO

2,00

un

5. Observações

SERVIÇOS DE ENGENHARIA PARA CONSTRUÇÃO DE DUAS PONTES DE CONCRETO, SOBRE O CORREGO LARANJAL COM EXTENSÃO DE 30 METROS E SOBRE O IGARAPÉ DO CHICO COM EXTENSÃO DE 5 METROS, LOCALIZADO NO MUNICÍPIO DE NOVA OLINDA DO MARANHÃO

6. Declarações

7. Entidade de Classe

SEM INDICAÇÃO DE ENTIDADE DE CLASSE

8. Assinaturas

Declaro serem verdadeiras as informações acima

CARLOS AUGUSTO CHAVES RAMOS - CPF: 237.924.267-49

Local

de

data

de

**PREFEITURA MUNICIPAL DE NOVA OLINDA DO MARANHÃO - CNPJ:
01.612.625/0001-77**

9. Informações

* A ART é válida somente quando quitada, mediante apresentação do comprovante do pagamento ou conferência no site do Crea.

10. Valor

Esta ART é isenta de taxa

Registrada em: **13/10/2016**

A autenticidade desta ART pode ser verificada em: <https://crea-ma.sitac.com.br/publico/>, com a chave: Zb88DZ
Impresso em: 21/10/2016 às 15:46:28 por: adapt, ip: 181.222.6.171

Certidão nº 773717/2016
21/10/2016, 14:46

Chave de Impressão: ZY8y06574bZDZCA6ZxaD

O documento neste ato registrado foi emitido em 21/10/2016 e contém 5 folhas



ESTADO DO MARANHÃO
PREFEITURA MUNICIPAL DE NOVA OLINDA DO MARANHÃO
CNPJ: 01.612.625/0001-77
RUA DO SESP, SN, CENTRO, NOVA OLINDA DO MARANHÃO-MA

SEMAD - ANAJATUBA
FOLHA 3385
RÚBRICA

ATESTADO DE CAPACIDADE TÉCNICA

Atestamos para os devidos fins, que a empresa Brito e Dias LTDA - ME, executou os serviços de Construção de duas pontes em concreto armado sobre o Córrego Laranjal e Igarapé do Chico, município de Nova Olinda do Maranhão - Ma. Os serviços executados foram obtidos de forma satisfatória, não havendo nada que desabone esta empresa.

Seguem abaixo, dados relativos a obra executada.

Obra: Construção de duas pontes em concreto armado sobre o Córrego Laranjal e Igarapé do Chico.

Local: Córrego Laranjal e Igarapé do Chico

Prazo: 05/05/2015 até 05/05/2017.

Período Executado: 05/05/2015 à 18/10/2016.

Contrante: Prefeitura Municipal de Nova Olinda do Maranhão- MA

CNPJ: 01.612.625/0001-77

Contrato: TP012014

Contratado: Brito e Dias LTDA - ME

CNPJ: 19.541.608/0001-51

Responsável Técnico Contratado: Carlos Augusto Chaves Ramos.

RNP: 110658466-0

CREA - MA: 7985/D

Descrição do Serviço:

Construção de duas pontes em concreto armado sobre o Córrego Laranjal e Igarapé do Chico, Conforme Planilha em Anexo.

Representante do Contratante:

Delmar Barros da Silveira Sobrinho

Prefeito Municipal

CPF: 522.678.903-30

Fiscal da Contratante:

Francisco Rogério do Nascimento Sardinha

Confea: 140616875-0

Nova Olinda do Maranhão, 18 de Outubro de 2016

Francisco Rogério do Nascimento Sardinha
Engenheiro Fiscal

Delmar Barros da Silveira Sobrinho
Prefeito Municipal

Rua do Sesp, S/N, Centro - Nova Olinda do Maranhão - MA
CEP: 65.274-000 FONE: (98) 3377-1181 FONE/FAX: (98) 3377-1139
E-mail: sec.admpmno@hotmail.com

Este documento encontra-se registrado no Conselho Regional de Engenharia e Agronomia do Maranhão, vinculado à Certidão nº 773717/2016, emitida em 21/10/2016



Certidão nº 773717/2016
21/10/2016, 14:46

Chave de Impressão: ZY8y06574bZDZCA6ZxaD

O documento neste ato registrado foi emitido em 21/10/2016 e contém 5 folhas

PLANILHA ORÇAMENTÁRIA - TOMADA DE PREÇO Nº 01.2014
 OBRA: CONSTRUÇÃO DE PONTE EM CONCRETO ARMADO SOBRE O IGARAPÉ DO CHICO

ITEM	DISCRIMINAÇÃO DOS SERVIÇOS	UNID.	QUANT.	P.UNIT.	P. TOTAL	%
1.0	SERVIÇOS PRELIMINARES				3.215,00	2,74%
1.1	Locação de eixos em geral, com estaqueamento	m ²	30,00	2,50	75,00	0,06%
1.2	Barracão de obra em tabuas de madeira, com banheiro, cobertura em fibrocimento, incluso instalações.	m ²	20,00	157,00	3.140,00	2,68%
2.0	MOVIMENTO EM TERRA				1.513,24	1,29%
2.1	Escarvação manual de vala em material de 1ª categoria de 1,50 até 3,00 m excluindo esgotamento e escorramento.	m ²	21,94	37,44	821,43	0,70%
2.2	Aterro apilado (manual) em camadas de 20,00 cm com material de empéstrimo.	m ³	6,43	79,85	513,44	0,44%
2.3	Compactação mecânica de valas, sem controle de gc (compactador tipo sapo até 35 kl)	m ³ .km	21,94	8,13	178,37	0,15%
3.0	INFRA-ESTRUTURA				48.723,13	41,57%
3.1	Lastro de concreto magro, para fundação no traço 1:4:8, preparo mecânico com espessura de 8,00 cm.	m ²	9,00	44,12	397,07	0,34%
3.2	Fornecimento e cravação de estaca pré-moldada de 23,00 x 23,00 cm x 8,00 m em concreto protendido - fck =>40 Mpa - aço CP 175 e CA 60 - carga máxima de 70 t, inclusive mobilização e desmobilização de equipamento e bate-estaca	m ²	48,00	540,00	30.720,00	26,21%
3.3	Preparo e lançamento de concreto 30 MPa	m ³	8,53	2.040,10	17.606,06	15,02%
4.0	SUPER-ESTRUTURA				63.700,35	54,35%
4.1	Preparo e lançamento de concreto 30 MPa	m	31,22	2.040,37	63.700,35	54,35%
5.0	LIMPEZA GERAL DA OBRA				42,60	0,04%
5.1	Limpeza geral da obra	m ²	30,00	1,42	42,60	0,04%
VALOR TOTAL					117.194,32	100,00%

Nova Olinda do Maranhão, 18 de Outubro de 2016

Luis Guilherme Paiva Dias
 Luis Guilherme Paiva Dias
 Diretor

CPF: 009.514.923-85

Carlos Augusto Chaves Ramos
 Carlos Augusto Chaves Ramos
 Engenheiro executor

CONFEA: 1105594660

Rogério do Nascimento Sardinha
 Rogério do Nascimento Sardinha
 Engenheiro da Prefeitura

CONFEA: 1406168750

nsprema

Certidão nº 773717/2016

21/10/2016, 14:46

Chave de Impressão: ZY8y06574bZDZCA6ZxaD

O documento neste ato registrado foi emitido em 21/10/2016 e contém 5 folhas



Este documento encontra-se registrado no Conselho Regional de Engenharia e Agronomia do Maranhão, vinculado à Certidão nº 773717/2016, emitida em 21/10/2016

Régina 3/5
 49
 SEMAD - ANA LAYUBA
 FOLHA 3386
 RÚBRICA

PLANILHA ORÇAMENTÁRIA - TOMADA DE PREÇO Nº 01.2014
OBRA: CONSTRUÇÃO DE PONTE EM CONCRETO ARMADO SOBRE O CORREGO LARANIAL

ITEM	DISCRIMINAÇÃO DOS SERVIÇOS	UNID.	QUANT.	P.UNIT	P.TOTAL	%
1.0	SERVIÇOS PRELIMINARES				3.659,60	0,96%
1.1	Locação de eixos em geral, com estaqueamento	m ²	180,00	2,89	520,20	0,14%
1.2	Barraca de obra em tabuas de madeira, com banheiro, cobertura em fibrocimento, incluso instalações.	m ²	20,00	156,97	3.139,40	0,82%
2.0	MOVIMENTO EM TERRA				13.641,32	3,58%
2.1	Escavação manual de vala em material de 1ª categoria de 1,50 até 3,00 m excluindo esgotamento e escoramento.	m ³	55,07	37,44	2.061,82	0,54%
2.2	Aterro aplicado (manual) em camadas de 20,00 cm com material de empréstimo.	m ³	131,66	79,85	10.513,05	2,76%
2.3	Compactação mecânica de valas, sem controle de gc (compactador tipo sapo até 35 kg)	m ³ .km	131,66	8,10	1.066,45	0,28%
3.0	INFRA-ESTRUTURA				80.765,09	21,21%
3.1	Lastró de concreto magro, para fundação no traço 1:4:8, preparo mecânico com espessura de 8,00 cm.	m ²	13,50	44,15	596,03	0,16%
3.2	Fornecimento e cravação de estaca pré-moldada de 23,00 x 23,00 cm x 8,00 m em concreto protendido - fck =>40 Mpa - aço CP 175 e CA 60 - carga máxima de 70 t, inclusive mobilização e desmobilização de equipamento e bate-estaca.	m ²	84,00	640,00	53.760,00	14,12%
3.3	Preparo e lançamento de concreto 30 MPA	m ³	12,95	2.039,31	26.409,06	6,94%
1	SUPER-ESTRUTURA				282.408,27	74,18%
1	Preparo e lançamento de concreto 30 MPA	m	138,43	2.040,08	282.408,27	74,18%
5.0	LIMPEZA GERAL DA OBRA				257,40	0,07%
5.1	Limpeza geral da obra	m ²	180,00	1,43	257,40	0,07%
VALOR TOTAL					380.731,68	100,00%

Nova Olinda do Maranhão, 18 de Outubro de 2016

Luis Guilherme Paiva Dias
Luis Guilherme Paiva Dias
Diretor
CPF: 009.514.923-65

Rogério do Nascimento Sardinha
Rogério do Nascimento Sardinha
CPF: 140618750
Engenheiro da Prefeitura

Carlos Augusto Chaves Ramos
Carlos Augusto Chaves Ramos
CPF: 110858466-0
Engenheiro Executor

no penultima

Certidão nº 773717/2016

21/10/2016, 14:46

Chave de Impressão: ZY8y06574bZDZCA6ZxaD

O documento neste ato registrado foi emitido em 21/10/2016 e contém 5 folhas





Certidão de Acervo Técnico - CAT
Resolução Nº 1025 de 30 de Outubro de 2009
Resolução Nº 218 de 29 de Junho de 1973

CREA-MA

CAT COM REGISTRO DE ATESTADO

856262/2021

Atividade concluída

Conselho Regional de Engenharia e Agronomia do Estado do Maranhão

CERTIFICAMOS, em cumprimento ao disposto na Resolução nº 1.025, de 30 de outubro de 2009, do Confea, que consta dos assentamentos deste Conselho Regional de Engenharia e Agronomia do Estado do Maranhão - Crea-MA, o Acervo Técnico do profissional **JEFERSON DE SOUZA VARGAS** referente à(s) Anotação(ões) de Responsabilidade Técnica - ART abaixo discriminada(s):

Profissional: **JEFERSON DE SOUZA VARGAS**
Registro: **1119008921MA** RNP: **1119008921**
Título profissional: **ENGENHEIRO CIVIL**

SEMAD - ANAJATU
FOLHA 3388
RÚBRICA f

Número da ART: **MA20210437447** Tipo de ART: **OBRA / SERVIÇO** Registrada em: **20/07/2021** Baixada em: **22/10/2021**
Forma de registro: **INICIAL** Participação técnica: **INDIVIDUAL**
Empresa contratada: **I.O.S EMPREENDIMENTOS EIRELI - EPP**

Contratante: **Prefeitura Municipal De Nova Olinda Do Maranhao** CPF/CNPJ: **01.612.625/0001-77**
Endereço do contratante: **RUA DO SESP** Nº: **S/N**
Complemento: Bairro: **CENTRO**
Cidade: **NOVA OLINDA DO MARANHÃO** UF: **MA** CEP: **65274000**
Contrato: Celebrado em:
Valor do contrato: **R\$ 3.037.898,48** Tipo de contratante: **Pessoa Jurídica de Direito Público**
Ação institucional: **Outros**
Endereço da obra/serviço: **RUA DO SESP** Nº: **S/N**
Complemento: Bairro: **CENTRO**
Cidade: **NOVA OLINDA DO MARANHÃO** UF: **MA** CEP: **65274000**
Coordenadas Geográficas: **-2.806883, -45.703157**
Data de início: **19/07/2021** Conclusão efetiva: **16/12/2021**
Finalidade: **SEM DEFINIÇÃO**
Proprietário: **Prefeitura Municipal De Nova Olinda Do Maranhao** CPF/CNPJ: **01.612.625/0001-77**

Atividade Técnica: **17 - Execução TRANSPORTES > INFRAESTRUTURA URBANA > DE PAVIMENTAÇÃO > #TOS_4.2.1.1 - EM CONCRETO PARA VIAS URBANAS 49 - Execução de obra 63233.00 metro quadrado; 17 - Execução TRANSPORTES > INFRAESTRUTURA URBANA > DE PAVIMENTAÇÃO > #TOS_4.2.1.2 - ASFÁLTICA PARA VIAS URBANAS 49 - Execução de obra 63233.00 metro quadrado; 17 - Execução TRANSPORTES > INFRAESTRUTURA URBANA > DE PAVIMENTAÇÃO > #TOS_4.2.1.3 - EM PARALELEPÍPEDO PARA VIAS URBANAS 49 - Execução de obra 63233.00 metro quadrado; 17 - Execução TRANSPORTES > INFRAESTRUTURA URBANA > DE PAVIMENTAÇÃO > #TOS_4.2.1.4 - EM PEDRA PARA VIAS URBANAS 49 - Execução de obra 63233.00 metro quadrado;**

Observações

EXECUÇÃO DE OBRAS DE PAVIMENTAÇÃO ASFÁLTICA E RECAPEAMENTO EM VIÁS PÚBLICAS, COM MEIO FIO E SARJETA E SINALIZAÇÃO VIÁRIA DO MUNICÍPIO DE NOVA OLINDA -MA

Informações Complementares

CERTIFICAMOS, finalmente, que se encontra vinculado à presente Certidão de Acervo Técnico – CAT, o atestado contendo 2 folha(s), expedido pelo contratante da obra/serviço, a quem cabe a responsabilidade pela veracidade e exatidão das informações nele constantes.

Certidão de Acervo Técnico nº 856262/2021
08/11/2021, 13:38
dwWYx

A Certidão de Acervo Técnico (CAT) à qual o atestado está vinculado constituirá prova da capacidade técnico-profissional da pessoa jurídica somente se o responsável técnico indicado estiver ou venha a ser integrado ao seu quadro técnico por meio de declaração entregue no momento da habilitação ou da entrega das propostas.

Certificamos que se encontra vinculado à presente CAT o atestado apresentado em cumprimento à Lei nº 8.666/93, expedido pela pessoa jurídica contratante, a quem cabe a responsabilidade pela veracidade e exatidão das informações nele constantes. É de responsabilidade deste Conselho a verificação da atividade profissional em conformidade com a Lei nº 5.194/66 e Resoluções do Conselho Federal de Engenharia e Agronomia - CONFEA.

Esta certidão perderá a validade, caso ocorra qualquer alteração posterior dos elementos cadastrais nela contidos.

Fica(m) Excluído(s), no entanto, o(s) serviço(s) cujas atribuições não competem ao(s) profissional(is) em questão.

A autenticidade desta Certidão pode ser verificada em: <https://crea-ma.sitac.com.br/publico/>, com a chave: dwWYx



ATESTADO DE CAPACIDADE TÉCNICA

Atestamos para os devidos fins, que a Empresa IOS EMPREENDIMENTOS EIRELI, inscrita sob nº do CNPJ: 19.541.608/0001-51, estabelecida na Rua 05, 12 – Conjunto Nacional I – Centro, Matões do Norte – MA, executou para Prefeitura Municipal de Nova Olinda do Maranhão - MA, Serviços de pavimentação asfáltica e drenagem superficial com meio fio, sarjeta e recuperação de pavimentos em pedras poliédricas e blocos de concreto em diversas ruas da sede do município.

Informamos que a empresa prestou os serviços contratados e os resultados foram obtidos de forma satisfatória, não havendo nada que desabone técnica e comercialmente, à Empresa até a presente data.

Detalhes do contrato/obra:

Tipo: Serviços de Engenharia

Período de Contrato: julho de 2021 à dezembro de 2021.

Período de Execução: julho de 2021 à 25 de outubro de 2021

Contratante: Prefeitura Municipal de Nova Olinda do Maranhão – MA,
CNPJ: 01.612.625/0001-77

Contratado: los Empreendimentos Eireli EPP, CNPJ: 19.541.608/0001-51

Responsável Técnico: Jeferson de Souza Vargas - CREA CONFEA:
111900892-1 / MA

ART de Execução de Obra: MA20210437447

Representante da Contratante: Iracy Mendonça Weba.

Cargo: Prefeita Municipal.

CPF: 351.514.123-53.

Fiscal da Contratante: Luis Guilherme Vidal dos Santos

Engenheiro Civil:

CREA: 111849740-6

Nova Olinda do Maranhão – MA, 25 de outubro de 2021.

Atenciosamente,

Iracy Mendonça Weba

Iracy Mendonça Weba
Prefeita Municipal

Luis Guilherme Vidal dos Santos

Luis Guilherme Vidal dos Santos
Engenheiro

RUA DO SESP, S/Nº - CENTRO – NOVA OLINDA DO MARANHÃO – MA, CEP 65274-000.

Este documento encontra-se registrado no Conselho Regional de Engenharia e Agronomia do Estado do Maranhão, vinculado à Certidão nº 856262/2021, em 08/11/2021 em



Certidão nº 856262/2021
09/11/2021, 12:58

Chave de Impressão: dwWYx

O documento neste ato registrado foi emitido em 04/11/2021 e contém 1 folhas



ITEM	CÓDIGO	DESCRIÇÃO	FONTE	UNID	QUANTIDADE
Obra: Execução de obras de pavimentação asfáltica e recapeamento em vias pública do município de Nova Olinda do Maranhão-MA					
Local: Município de Nova Olinda do Maranhão-MA					
Dados da Licitação: PREGÃO PRESENCIAL PARA REGISTRO DE PREÇOS Nº015/2021					
PROCESSO Nº 1305.02/2021					
Data da Licitação: 01 de Julho de 2021					
1					
1.1	COMPOSIÇÃO AUXILIAR I	Administração da obra	PRÓPRIA	mês	6,00
2		SERVIÇOS PRELIMINARES			
2.1	74209/001	Placa indicativa de obra	SINAPI	M2	12,00
2.2	93584	Barracão de obra	SINAPI	M2	32,00
2.3	COMPOSIÇÃO AUXILIAR II	Mobilização e desmobilização	PRÓPRIA	UND	1,00
3		TERRAPLENAGEM			
3.1	5502135	ESCAVAÇÃO, CARGA E TRANSP. LOCAL C/ BASC. 10M3	SICRO NOVO	m²	11.003,40
3.2	5502978	Compactação de aterro a 100% do proctor normal	SICRO NOVO	m²	11.003,40
3.3	4011209	Regularização de subleito	SICRO NOVO	m²	31.616,50
3.4	4011352	Restauração de via com pedras poliédricas argamassadas	SICRO NOVO	m²	2.415,60
3.5	171136	Recuperação e execução de bloco de concreto intertravado 8cm	SBC	M2	12.000,00
4		SERVIÇOS DE PAVIMENTAÇÃO E RECAPEAMENTO			
4.1	4011352	Imprimação	SICRO NOVO	m²	63.233,00
4.2	4011353	Pintura de ligação	SICRO NOVO	m²	63.233,00
4.3	COTAÇÃO ANP	Aquisição de asfalto diluído tipo cm 30	PRÓPRIA	T	75,88
4.4	COTAÇÃO ANP 2	Aquisição de emulsão asfáltica RR-1C	PRÓPRIA	T	30,00
4.5	4011463	Concreto asfáltico - faixa C - areia e brita comerciais	SICRO NOVO	t	3.240,00
4.6	IS/DG/DNIT/01/04 -	Transporte de asfalto diluído tipo cm 30	PRÓPRIA	T	776,89
4.7	IS/DG/DNIT/01/04 -	Transporte de emulsão asfáltica (RR-1C)	PRÓPRIA	T	776,89
4.8	COTAÇÃO ANP -	Aquisição de CAP 50/70	PRÓPRIA	T	480,00
4.9	COTAÇÃO ANP 3	Transporte de CAP 50/70	PRÓPRIA	T	2.043,81
4.10	5914336	Transporte de material de 3ª categoria com caminhão basculante de 12 m³ para rocha - rodovia pavimentada	SICRO NOVO	tkm	184.716,00
5		DRENAGEM			
5.1	2003377	Meio fio de concreto - MFC 05 - areia e brita comerciais - fôrma de madeira	SICRO NOVO	m	16.038,80
5.2	94288	Execução de sarjeta de concreto simples larg 30, esp 10cm	SINAPI	M	16.038,80
6		SINALIZAÇÃO			
6.1		SINALIZAÇÃO VERTICAL			
6.1.1	5213423	Confeção de placa modulada em aço nº 18, galvanizado, com peloula retrorefletiva tipo I + III	SICRO NOVO	m²	28,50
6.2		SINALIZAÇÃO HORIZONTAL			
6.2.1	COMPOSIÇÃO AUXILIAR 2	Sinalização horizontal com tinta retro-refletiva a base de resina acrílica com microsferas de vidro	PRÓPRIA	M²	6.484,95
7		Limpeza geral			
7.1	COMPOSIÇÃO AUXILIAR 1	Limpeza geral	PRÓPRIA	M²	43.233,00

Jefferson de Souza Vargas
Jefferson de Souza Vargas
Engenheiro Civil
CREA: 111900892-1/MA

Ananias Ferreira Paiva Neto
Ananias Ferreira Paiva Neto
Representante Legal
CPF: 642.429.193.87
RG: 065568196-5-SSPMA

Matões do Norte- MA, 01 de Julho de 2021

RUA DO SESP, S/Nº - CENTRO - NOVA OLINDA DO MARANHÃO - MA, CEP 65274-000.

Este documento encontra-se registrado no Conselho Regional de Engenharia e Agronomia do Estado do Maranhão, vinculado à Certidão nº 856262/2021, emitida em 08/11/2021



Certidão nº 856262/2021
09/11/2021, 12:58
Chave de Impressão: dwWYx

O documento neste ato registrado foi emitido em 04/11/2021 e contém 1 folhas





Certidão de Acervo Técnico - CAT
Resolução Nº 1025 de 30 de Outubro de 2009
Resolução Nº 218 de 29 de Junho de 1973

CREA-MA

CAT COM REGISTRO DE ATESTADO

787125/2017

Atividade concluída

54

Conselho Regional de Engenharia e Agronomia do Estado do Maranhão

CERTIFICAMOS, em cumprimento ao disposto na Resolução nº 1.025, de 30 de outubro de 2009, do Confea, que consta dos assentamentos deste Conselho Regional de Engenharia e Agronomia do Estado do Maranhão - Crea-MA, o Acervo Técnico do profissional **CARLOS AUGUSTO CHAVES RAMOS** referente à(s) Anotação(ões) de Responsabilidade Técnica - ART abaixo discriminada(s):

Profissional: **CARLOS AUGUSTO CHAVES RAMOS**
Registro: **1106584660MA** RNP: **1106584660**
Título profissional: ENGENHEIRO CIVIL

SEMAD - ANAJATUB.
FOLHA 339
RÚBRICA (S)

Número da ART: **MA20160051603** Tipo de ART: OBRA / SERVIÇO Registrada em: 13/09/2016 Baixada em: 20/06/2017
Forma de registro: SUBSTITUIÇÃO Participação técnica: INDIVIDUAL
Empresa contratada: **BRITO E DIAS LTDA ME**

Contratante: **PREFEITURA MUNICIPAL DE SANTA RITA** CPF/CNPJ: 63.441.836/0001-41
Endereço do contratante: PRAÇA DR CARLOS MACIEIRA Nº:
Complemento: Bairro: CENTRO UF: MA CEP: 65145000
Cidade: SANTA RITA
Contrato: 033/2015 Celebrado em: 01/06/2015
Valor do contrato: R\$ 404.460,00 Tipo de contratante: Pessoa Jurídica
Ação institucional: Outros
Endereço da obra/serviço: Rua nova Nº:
Complemento: Bairro: CENTRO UF: MA CEP: 65145000
Cidade: SANTA RITA
Data de início: 02/06/2015 Conclusão efetiva: 02/06/2016
Finalidade: SEM DEFINIÇÃO
Proprietário: PREFEITURA MUNICIPAL DE SANTA RITA CPF/CNPJ: 63.441.836/0001-41
Atividade Técnica: 7 - **EXECUÇÃO #A0128 - ESTADIO 53 - EXECUCAO 270.15 metro quadrado;**

Observações
SERVIÇOS DE ENGENHARIA PARA REFORMA DO CAMPO VELHO, MUNICIPIO DE SANTA RITA - MA

Informações Complementares

CERTIFICAMOS, finalmente, que se encontra vinculado à presente Certidão de Acervo Técnico – CAT, o atestado contendo 3 folha(s), expedido pelo contratante da obra/serviço, a quem cabe a responsabilidade pela veracidade e exatidão das informações nele constantes.

Certidão de Acervo Técnico nº 787125/2017
01/12/2017, 09:44
Z553w

A Certidão de Acervo Técnico (CAT) à qual o atestado está vinculado constituirá prova da capacidade técnico-profissional da pessoa jurídica somente se o responsável técnico indicado estiver ou venha a ser integrado ao seu quadro técnico por meio de declaração entregue no momento da habilitação ou da entrega das propostas.

Fica(m) Excluído(s), no entanto, o(s) serviço(s) cujas atribuições não competem ao(s) profissional(is) em questão.

A autenticidade desta Certidão pode ser verificada em: <https://crea-ma.sitac.com.br/publico/>, com a chave: Z553w

Certificamos que se encontra vinculado à presente CAT o atestado apresentado em cumprimento à Lei nº 8.666/93, expedido pela pessoa jurídica contratante, a quem cabe a responsabilidade pela veracidade e exatidão das informações nele constantes. É de responsabilidade deste Conselho a verificação da atividade profissional em conformidade com a Lei nº 5.194/66 e Resoluções do Conselho Federal de Engenharia e Agronomia - CONFEA.

Esta certidão perderá a validade, caso ocorra qualquer alteração posterior dos elementos cadastrais nela contidos.

(Handwritten signatures and initials)





PREFEITURA MUNICIPAL DE SANTA RITA
Praça DR. Carlos Macieira S/N - Centro
CEP: 65145-000 Santa Rita - Maranhão
CNPJ: 63.441.836/0001-41 FONE/FAX: (98) 3451-1771
Site: www.santarita-ma.gov.br - e-mail: pref_santarita@hotmail.com

Página 2/4
55
SEMAD - ANAJATUBA
FOLHA 3392
RÚBRICA

ATESTADO DE CAPACIDADE TÉCNICA

Atestamos para os devidos fins, que a empresa IOS EMPREENDIMENTOS EIRELI - EPP, executou os serviços de Reforma do campo velho no município de Santa Rita - Ma. Os serviços executados foram obtidos de forma satisfatória, não havendo nada que desabone esta empresa.

Seguem abaixo, dados relativos a obra executada.

Obra: Reforma do Campo Velho.
Local: Rua Nova, s/nº, Centro - Santa Rita - MA
Prazo: 02/06/2015 até 02/06/2016.
Período Executado: 10/06/2015 à 10/05/2016.
Contrante: Prefeitura Municipal de Santa Rita - MA
CNPJ: 63.441.836/0001-41
Contratado: IOS EMPREENDIMENTOS EIRELI - EPP
CNPJ: 19.541.608/0001-51
Responsável Técnico Contratado: Carlos Augusto Chaves Ramos.
RNP: 110658466-0
CREA - MA: 7985/D
Descrição do Serviço:
Serviços de Reforma do Campo Velho, serviços que estão detalhados em planilha orçamentária anexas a este atestado.
Representante do Contratante:
Antonio Candido Santos Ribeiro
Prefeito Municipal
CPF: 279.507.603-97
Fiscal da Contratante:
Eng. Francisco de Assis Souza
Engenheiro Civil
CREA: 160619528-0

Santa Rita - Ma, 10 de Maio de 2016.

Antonio Candido Santos Ribeiro
Prefeito Municipal

Nonnulla
[Handwritten initials and signatures]

Este documento encontra-se registrado no Conselho Regional de Engenharia e Agronomia do Estado do Maranhão, vinculado à Certidão nº 787125/2017, em 01/12/2017 em emitida



Certidão nº 787125/2017
25/11/2021, 10:38
Chave de impressão: Z553w

O documento neste ato registrado foi emitido em 28/11/2017 e contém 1 folhas



56
SEMAD - ANAJATUBA
FOLHA 3393
RÚBRICA



PLANILHA ORÇAMENTÁRIA

CLIENTE: PREFEITURA MUNICIPAL DE SANTA RITA - MA
 LOCAL: SEDE MUNICIPAL
 OBRA: CONSTRUÇÃO DE UM CAMPO DE FUTEBOL - 1ª MEDIÇÃO
 ENCARGOS SOCIAIS DESONERADOS: 87,49 % BDI: 24,23%
 REFERÊNCIA DE PREÇOS: SI-SINAPI- 04/2014 E COMP/ANEXO - COMPOSIÇÕES EM ANEXO
 Tomada de Preço nº 009/2015 - Abertura em 08 de maio de 2015 as 17:00 horas
 CONTRATO DE REPASSE N° 1011.820-87/13

Item	Descrição	Unid.	Quant.	V. Unit.	V. Total
1.0	Serviços Preliminares				35.601,37
1.1	Placa de obra em chapa de aço galvanizado	m²	6,00	288,85	1.733,10
1.2	Barracão de obra p/ alojamento/ escritório, piso em pinho 3a, paredes em compensado 10 mm, cobertura em telha amianto 6 mm, incluso instalações elétricas e esquadrias.	m²	34,43	175,51	6.042,81
1.3	Barracão para depósito em tabuas de madeira, cobertura em fibrocimento 4 mm, incluso piso arga. traço 1;6 (cim.e areia)	m²	20,00	228,14	4.562,80
1.4	Administração local da obra	mês	3,00	7.754,22	23.262,66
2.0	Muro				89.683,12
2.1	Concreto fck=20mpa, virado em betoneira, sem lança/	m³	13,29	368,41	4.896,17
2.2	Embasamento c/pedra arga. utilizando arg. cim. / areia 1:4	m³	40,31	278,65	11.232,38
2.3	Armação aço CA-50, diam. 6,3 (1/4) à 12,5mm(1/2) -forneci/ corte(kg perda de 10%) / dobra / colocação.	kg	286,08	5,70	1.630,66
2.4	Armação de aço CA-60 diam. 3,4 a 6,0mm.- fornecimento / corte (c/perda kg de 10%) / dobra / colocação.	kg	294,55	5,52	1.625,92
2.5	Forma tabua para concreto em fundação c/ reaproveita/ 5x	m²	44,85	21,40	959,79
2.6	Forma para estruturas de conc. (pilares, viga e laje) em chapa de mad. m2 elra compensada resinada, de 1,10 x 2,20, espessura = 12 mm, 05 utilizações. (fabricação, montagem e desmontagem)	m²	51,63	21,48	1.109,01
2.7	Chapisco traço 1:3 (cimento e areia média), espessura 0,5cm, preparo manual da argamassa.	m²	1.163,59	4,31	5.015,07
2.8	Alvenaria em tijolo cerâmico furado 10x20x20cm, 1/2 vez, assentado em arga. traço 1:4 (cimento e areia), e=1cm	m²	581,80	28,17	16.389,31
2.9	Escavação manual de vala em material de 1a categoria ate 1,5m excluindo esgotamento / escoramento	m³	40,31	23,16	933,58
2.10	Reboco com argamassa pré-fabricada, espessura 0,5cm, preparo mecânico da argamassa	m²	1.163,59	11,47	13.346,38
2.11	Pintura látex pva, duas demãos	m²	1.163,59	6,79	7.900,78
2.12	Pintura de superfície c/tinta grafite	m²	28,25	9,77	276,00
2.13	Alambrado em tubos de aço galvanizado, com costura, din. 2440, diâmetro 2", altura 3m, fixados a cada 2m em blocos de concreto, com tela de arame galvanizado revestido com PVC, fio 12 BWG e malha 7,5x7,5cm	m²	189,96	128,28	24.368,07

ANTONIO CANDIDO SANTOS RIBEIRO
 PREFEITO MUNICIPAL

Francisco de Assis Souza
 CREA 160619528-0

Este documento encontra-se registrado no Conselho Regional de Engenharia e Agronomia do Estado do Maranhão, vinculado à Certidão nº 787125/2017, em 01/12/2017 emitida



Certidão nº 787125/2017
 25/11/2021, 10:38
 Chave de Impressão: Z553w
 O documento neste ato registrado foi emitido em 28/11/2017 e contém 2 folhas



SEMAD - ANAJATUBA
 FOLHA 3394
 RÚBRICA

Este documento encontra-se registrado no Conselho Regional de Engenharia e Agronomia do Estado do Maranhão, vinculado à Certidão nº 787125/2017, emitida em 01/12/2017



3.0 Drenagem		Engenheiro Civil			448,85
3.1	Escavação manual de vala em material de 1a categoria ate 1,5m excluindo esgotamento / escoramento	m³	516,33	23,16	11.958,20
3.2	Reaterro apiloado (manual) de vala com deslocamento de material em camadas de 20 cm (becos, favelas etc.)	m³	566,60	23,16	13.122,46
3.3	Transporte local com caminhão basculante 6 m3, rodovia pavimentada, dm t 800 a 1.000 m	m³	50,27	2,22	111,60
3.4	Colchão drenante c/ 30cm pedra britada n.3/filtro transição manta geotextil 100% polipropileno ou poliéster incl fornec/ coloc mat	m²	571,20	45,07	25.743,98
3.5	Colchão de areia para pavimentação em paralelepípedo ou blocos de concreto intertravados	M	171,36	75,09	12.867,42
3.6	Transporte local com caminhão basculante 6 m3, rodovia pavimentada, dmt 800 a 1.000 m	m³	171,36	2,22	380,42
3.7	Transporte local com caminhão basculante 6 m3, rodovia pavimentada, dmt 800 a 1.000 m	m³	171,36	2,22	380,42
3.8	Tubo PVC corrugado perf. 100mm c/ junta elástica p/ drenagem.	m	815,96	49,91	40.724,56
3.9	Tubo PVC para drenagem serie rdn 150 mm c/ anel de borracha - fornecimento inclusive conexões	m	37,23	61,65	2.295,23
3.10	Tubo PVC para esgoto, eb 644, d = 200 mm, com junta elástica fornec e/ou assent de tubo cerâmico com junta argamassada	m	52,52	59,74	3.137,54
3.11	Tubo PVC p/ esgoto, eb 644, d=250 mm, c/ junta elástica fornec. e/ou assent. de tubo cerâmico com junta argamassada	m	82,60	83,60	6.905,36
3.12	Assentamento tubo PVC com junta elástica, dn 100 mm	m	815,96	1,78	1.452,41
3.13	Assentamento tubo PVC com junta elástica, dn 150 mm	m	37,23	2,03	75,58
3.14	Assentamento tubo PVC com junta elástica, dn 200 mm	m	52,52	2,29	120,27
3.15	Assentamento tubo PVC com junta elástica, dn 250 mm	m	82,60	2,54	209,80
3.16	Caixa de areia 80x80xvar fundo brita com tampa	un	3,00	321,20	963,60
4.0 Serviços Complementares					8.415,35
4.2	Limpeza final da obra	m²	7.650,32	1,10	8.415,35
TOTAL GERAL:					254.148,69
VALOR BDI:					61.580,23
TOTAL GERAL C/ BDI:					315.728,92

Santa Rita - MA, 10 de Maio de 2016

ANTONIO CANDIDO SANTOS RIBEIRO
 PREFEITO MUNICIPAL

Luis Guilherme Paiva Dias
IOS EMPREENDIMENTOS
 Luis Guilherme Paiva Dias
 Proprietário
 CPF: 009.514.923-65

Francisco de Assis Souza
 CREA 160619528-0
 Engenheiro Civil

(Handwritten signatures and initials)

Certidão nº 787125/2017
 25/11/2021, 10:38

Chave de Impressão: Z553w

O documento neste ato registrado foi emitido em 28/11/2017 e contém 2 folhas





Certidão de Acervo Técnico - CAT
Resolução Nº 1025 de 30 de Outubro de 2009
Resolução Nº 218 de 29 de Junho de 1973

CREA-MA

CAT COM REGISTRO DE ATESTADO

787184/2017

Atividade concluída

Conselho Regional de Engenharia e Agronomia do Estado do Maranhão

Página 1/4

58

CERTIFICAMOS, em cumprimento ao disposto na Resolução nº 1.025, de 30 de outubro de 2009, do Confea, que consta dos assentamentos deste Conselho Regional de Engenharia e Agronomia do Estado do Maranhão - Crea-MA, o Acervo Técnico do profissional **CARLOS AUGUSTO CHAVES RAMOS** referente à(s) Anotação(ões) de Responsabilidade Técnica - ART abaixo discriminada(s):

Profissional: **CARLOS AUGUSTO CHAVES RAMOS**
Registro: **1106584660MA** RNP: **1106584660**
Título profissional: **ENGENHEIRO CIVIL**

SEMAD - ANAJATUB.
FOLHA 3395
RÚBRICA F

Número da ART: **MA20170103781** Tipo de ART: **OBRA / SERVIÇO** Registrada em: **21/06/2017** Baixada em: **21/06/2017**
Forma de registro: **INICIAL** Participação técnica: **INDIVIDUAL**
Empresa contratada: **I.O.S EMPREENDIMENTOS EIRELI - EPP**

Contratante: **PREFEITURA MUNICIPAL DE LAJEADO NOVO** CPF/CNPJ: **01.598.548/0001-48**
Endereço do contratante: **AVENIDA ANITA VIANA, 43** Nº:
Complemento: Bairro: **CENTRO**
Cidade: **LAJEADO NOVO** UF: **MA** CEP: **65937000**
Contrato: Celebrado em:
Valor do contrato: **R\$ 832.931,25** Tipo de contratante: **Pessoa Jurídica de Direito Privado**
Ação institucional: **Outros**
Endereço da obra/serviço: **AVENIDA AVENIDA DO COMERCIO** Nº: **SN**
Complemento: Bairro: **CENTRO**
Cidade: **LAJEADO NOVO** UF: **MA** CEP: **65937000**
Data de início: **20/06/2014** Conclusão efetiva: **30/12/2017**
Finalidade: **SEM DEFINIÇÃO**
Proprietário: **PREFEITURA MUNICIPAL DE LAJEADO NOVO** CPF/CNPJ: **01.598.548/0001-48**
Atividade Técnica: **7 - EXECUÇÃO #A0131 - ESCOLA 53 - EXECUCAO 1012.42 metro quadrado;**

Observações
serviços de engenharia para reforma e conclusão da unidades escolar fortunato moreira neto, municipio de lajeado novo - ma

Informações Complementares

CERTIFICAMOS, finalmente, que se encontra vinculado à presente Certidão de Acervo Técnico – CAT, o atestado contendo 3 folha(s), expedido pelo contratante da obra/serviço, a quem cabe a responsabilidade pela veracidade e exatidão das informações nele constantes.

Certidão de Acervo Técnico nº 787184/2017
30/11/2017, 09:20
6dAW0

A Certidão de Acervo Técnico (CAT) à qual o atestado está vinculado constituirá prova da capacidade técnico-profissional da pessoa jurídica somente se o responsável técnico indicado estiver ou venha a ser integrado ao seu quadro técnico por meio de declaração entregue no momento da habilitação ou da entrega das propostas.

Certificamos que se encontra vinculado à presente CAT o atestado apresentado em cumprimento à Lei nº 8.666/93, expedido pela pessoa jurídica contratante, a quem cabe a responsabilidade pela veracidade e exatidão das informações nele constantes. É de responsabilidade deste Conselho a verificação da atividade profissional em conformidade com a Lei nº 5.194/66 e Resoluções do Conselho Federal de Engenharia e Agronomia - CONFEA.

Esta certidão perderá a validade, caso ocorra qualquer alteração posterior dos elementos cadastrais nela contidos.

Fica(m) Excluído(s), no entanto, o(s) serviço(s) cujas atribuições não competem ao(s) profissional(is) em questão.

A autenticidade desta Certidão pode ser verificada em: <https://crea-ma.sitac.com.br/publico/>, com a chave: 6dAW0

[Handwritten signatures and initials]



59



PREFEITURA MUNICIPAL DE LAJEADO NOVO
CNPJ: 01.598.548/0001-48

SEMAD - ANAJATUBA
 FOLHA 3396
 RÚBRICA [assinatura]

ATESTADO DE CAPACIDADE TÉCNICA

Atestamos para os devidos fins, que a empresa IOS EMPREENDIMENTOS EIRELI - EPP, executou os serviços de Reforma e Conclusão da Escola Fortunato Moreira Neto no município de Lajeado Novo - MA. Os serviços executados foram obtidos de forma satisfatória, não havendo nada que desabone esta empresa.

Seguem abaixo, dados relativos a obra executada.

Obra: Reforma e Conclusão da Escola Fortunato Moreira Neto.
 Local: Avenida do Comercio, s/n, centro – Lajeado Novo - MA
 Prazo: 20/06/2014 até 30/12/2017.
 Período Executado: 20/08/2014 à 21/06/2017.
 Contrante: Prefeitura Municipal de Lajeado Novo - MA
 CNPJ: 01.598.548/0001-48
 Contratado: IOS EMPREENDIMENTOS EIRELI - EPP
 CNPJ: 19.541.608/0001-51
 Responsável Técnico Contratado: Carlos Augusto Chaves Ramos.
 RNP: 110658466-0
 CREA - MA: 7985/D

Descrição do Serviço:
 Reforma e conclusão da Escola Fortunato Moreira Neto, serviços que estão em planilha orçamentária anexa a este atestado.

Representante do Contratante:
 Raimundinho Gomes Barros
 Prefeito Municipal
 CPF: 146.881.403-63
 Fiscal da Contratante:
 Eng. Mauricio Rodrigues Leal
 Engenheiro Civil
 CREA: 110542152-0

Lajeado Novo – MA, 21 de Junho de 2017

Mauricio Rodrigues Leal
 Engenheiro Civil
 CREA 1105421520

Raimundinho Gomes Barros
 Raimundinho Gomes Barros
 Prefeito Municipal

AVENIDA ANITA VIANA, 43, CENTRO, LAJEADO NOVO - MA
CEP: 65937-000 Lajeado Novo - Maranhão
FONE/FAX: (98) 3451-2888

Este documento encontra-se registrado no Conselho Regional de Engenharia e Agronomia do Estado do Maranhão, vinculado a Certidão nº 787184/2017, em 30/11/2017



Certidão nº 787184/2017
 31/08/2021, 12:51
 Chave de Impressão: 6dAW0

O documento neste ato registrado foi emitido em 28/11/2017 e contém 1 folhas



61

SEMAJ - ANAJATUBA
FOLHA 3398
RÚBRICA

12						79.988,10
1201	CD	INSTALAÇÕES ELÉTRICAS TELEFÔNICAS				
1202	CD	ELETRODUTO PVC RÍGIDO ROSCÁVEL 1 1/4"	m	1.520,00	11,92	18.476,00
1203	CD	ELETRODUTO PVC RÍGIDO ROSCÁVEL 3"	m	480,00	8,51	3.998,40
1204	CD	CABO ISOLADO PVC P/750V 2,5 MM2	m	4.650,00	3,53	16.414,50
1205	CD	CABO ISOLADO PVC P/750V 4 MM2	m	350,00	4,83	2.656,30
1206	CD	CABO ISOLADO PVC P/750V 6 MM2	m	600,00	5,52	3.312,00
1207	CD	CABO ISOLADO PVC P/750V 10 MM2	m	1.500,00	7,86	11.790,00
1208	CD	CABO ISOLADO PVC P/750V 16 MM2	m	400,00	10,85	4.340,00
1209	CD	TOMADA TRIPOLAR	un	57,00	54,34	3.097,38
1210	CD	CAIXA PLÁSTICA 4" X 4"	un	97,00	4,77	462,99
1211	CD	QUADRO DE DISTRIBUIÇÃO P/18 CIRCUITOS S/DISJUNTOR	un	650,00	5,76	3.748,00
1212	CD	DISJUNTOR TRIFÁSICO 70 A	un	3,00	233,66	670,98
1213	CD	DISJUNTOR TRIFÁSICO 50 A	un	1,00	121,50	121,50
1214	CD	DISJUNTOR TRIFÁSICO 40 A	un	2,00	92,25	184,50
1215	CD	DISJUNTOR MONOFÁSICO 25 A	un	2,00	68,36	136,72
1216	CD	DISJUNTOR MONOFÁSICO 20 A	un	3,00	18,95	56,85
1217	CD	DISJUNTOR MONOFÁSICO 15 A	un	12,00	17,61	211,32
1218	CD	QUADRO DE MEDIÇÃO TRIFÁSICO	un	5,00	17,90	89,50
1219	CD	CAIXA DE INSPEÇÃO DE ALVENARIA 60X60X60 CM. C/ TAMPA DE CONCRETO	un	1,00	162,18	162,18
1220	CD	LUMINÁRIA FLUORESCENTE CAIXA ABERTA 2X40 W/ COMPLETA REATOR PARTIDA RÁPIDA	un	20,00	274,50	2.745,00
1221	CD	INTERLUPTOR DE LÂMPADA SECÃO	un	16,90	87,83	1.483,88
1222	CD	INTERLUPTOR DE DUAS SECÕES	un	24,00	8,64	211,36
1223	CD	SISTEMA DE PÁRA RAIOS TIPO FRANKLIN COMPLETO C/ATERRAMENTO (ALTURA 29M) CABO 25MM2 MM2	un	1,00	1.676,87	1.676,87
13						522,47
1301	CD	INSTALAÇÕES TELEFÔNICAS				
1302	CD	TOMADA PARA TELEFONE	un	7,00	14,21	99,47
1303	CD	CABO TRIFÔNICO CO-2	m	100,00	4,23	423,00
14						4.908,84
1401	CD	INSTALAÇÕES HIDRAULICAS				
1402	CD	TUBO DE PVC RÍGIDO SOLDAVEL 50 MM	m	52,00	14,35	746,20
1403	CD	TUBO DE PVC RÍGIDO SOLDAVEL 40 MM	m	6,00	12,09	72,54
1404	CD	TUBO DE PVC RÍGIDO SOLDAVEL 32 MM	m	26,00	7,75	201,50
1405	CD	TUBO DE PVC RÍGIDO SOLDAVEL 25 MM	m	75,00	4,89	366,75
1406	CD	TUBO DE PVC RÍGIDO SOLDAVEL 20 MM	m	122,00	3,77	459,94
1407	CD	ADAPTADOR PVC CURTO 30 mm X 3/4"	un	2,00	11,05	22,06
1408	CD	ADAPTADOR PVC CURTO 20 mm X 3/2"	un	12,00	4,52	54,24
1409	CD	REGISTRO DE GAVETA BRUTO 1 1/2"	un	10,00	4,41	44,10
1410	CD	REGISTRO DE GAVETA C/CANOPLA CROMADA DIAMETRO 3/4"	un	1,00	85,25	85,25
1411	CD	REGISTRO DE GAVETA C/CANOPLA CROMADA DIAMETRO 1/2"	un	5,00	77,80	389,00
1412	CD	REGISTRO DE GAVETA C/CANOPLA CROMADA DIAMETRO 3"	un	4,00	72,51	290,04
1413	CD	REGISTRO DE GAVETA C/CANOPLA 3/4"	un	1,00	96,47	96,47
1414	CD	REGISTRO DE PRESSÃO C/CANOPLA 1/2"	un	1,00	108,62	108,62
1415	CD	REGISTRO DE PRESSÃO C/CANOPLA 3/4"	un	1,00	67,13	67,13
1416	CD	CAIXA D'ÁGUA EM FIBRA CIRCULAR 500XL INSTALADA	un	1,00	1.858,49	1.858,49
1417	CD	TORNEIRA 1/2" PARA JARDIM	un	6,00	6,03	36,18
15						23.341,45
1501	CD	INSTALAÇÕES SANITÁRIAS				
1502	CD	TUBO DE PVC RÍGIDO P/ ESGOTO 40 mm	m	45,00	9,29	418,05
1503	CD	TUBO DE PVC RÍGIDO P/ ESGOTO 50 mm	m	70,00	13,84	968,80
1504	CD	TUBO DE PVC RÍGIDO P/ ESGOTO 75 mm	m	50,00	20,07	1.003,50
1505	CD	TUBO DE PVC RÍGIDO P/ ESGOTO 100 mm	m	130,00	23,06	3.000,00
1506	CD	CAIXA SIFONADA 100X100X50 mm	un	6,00	29,64	177,84
1507	CD	RAIO SIFONADO 100 X 40 MM	un	6,00	29,74	178,44
1508	CD	CAIXA DE GORDURA DE ALVENARIA	un	1,00	156,40	156,40
1509	CD	CAIXA DE INSPEÇÃO DE ALVENARIA 100X100X60 CM. C/ TAMPA DE CONCRETO	un	7,00	383,72	2.686,04
1510	CD	TOSSA SIFÔNICA L=1,50M, CH. SIFON: H=1,80M, V=0,15M3	un	2,00	6.721,93	13.443,86
1511	CD	TUMBOURO EM ALVENARIA DE TUOLOS 4x20CM D=1,20 H=3,00M, COM TAMPA DE CONCRETO	un	2,00	1.409,76	2.819,52
16						6.182,28
1601	CD	LOUÇAS E ACESSÓRIOS				
1602	CD	BACIA SANITÁRIA PARA DEFICIENTE C/TAMPA E ACESSÓRIOS	un	2,00	359,80	719,60
1603	CD	BACIA SIFONADA DE LOUÇA BRANCA COM CAIXA ACOPLADA	un	7,00	290,70	2.034,90
1604	CD	CUBA INOX C/ VALVULA METÁLICA	un	2,00	361,67	723,34
1605	CD	CUBA DE LOUÇA BRANCA C/VALVULA METÁLICA SIFAD INOX TORNEIRA E ACESSÓRIOS COMPLETA	un	9,00	45,45	409,05
1606	CD	PORTA PAPEL DE LOUÇA BRANCA 150X3 CM	un	7,00	26,48	185,36
1607	CD	CABIDE DE LOUÇA BRANCA C/DOIS GANCHOS	un	2,00	94,28	188,56
1608	CD	TORNEIRA DE PRESSÃO CROMADA LONGA PARA PIA	un	6,00	57,42	344,52
17						9.558,09
1701	CD	DIVERSOS				
1702	CD	BANCADA DE GRANITO 8x3CM	m2	5,90	321,82	1.898,74
1703	CD	QUADRO VERDE DE FORMICA SOBRE COMPENSADO	m2	36,00	184,96	6.658,56
1704	CD	BANCO DE CONCRETO PRE-MOLDADO, LARG=90CM e=10CM	m	10,00	118,98	1.189,80
1705	CD	PLACA DE INAUGURACAO EM ALUMINIO 60X60CM	un	1,00	581,89	581,89
18						52.671,28
1801	CD	PINTURA				
1802	CD	PINTURA LATEX 02 DEMACS EM PAREDES EXTERNAS C/MASSA	m2	1.599,54	23,87	38.181,02
1803	CD	PINTURA ESMALTE 2 DEMACS EM ESQUADRIAS DE MADEIRA EM SUPERFICIES EMASSADAS	m2	417,00	12,51	5.216,07
1804	CD	PINTURA ESMALTE SOBRE ESQUADRIA DE FERRO INCLUSIVE BASE ANTI FERRUGINOSA	m2	291,90	24,74	7.221,61
1805	CD	PINTURA DO LOGOTIPO DA ESCOLA	un	1,00	228,77	228,77
1806	CD	PINTURA DO LOGOTIPO DO GOVERNO	un	1,00	297,09	297,09
1807	CD	PINTURA DO NOME DA ESCOLA	un	1,00	196,46	196,46
1808	CD	PINTURA DE IDENTIFICACAO DE DEPENDENCIAS	un	23,00	57,68	1.328,64
19						119.703,60
1901	CD	MURO DIVISÓRIO				
1902	CD	MURO DIVISÓRIO DE TUOLOS CERÂMICOS 15x 20; H=4,70M; ALICERCE 30X40; BALDRAME 30 X30; PILAR 10X10 C. 2M BLOCO 30X30X70CM REBOCCADO E PINTADO COM HIDRACOR	m2	633,80	133,00	84.268,80
1903	CD	MURO DE PROTEÇÃO EM ALVENARIA DE TUOLO CERÂMICO (CHAPISADO E REBOCCADO), ESTRUTURA EM	m2	68,00	521,10	35.436,80
20						1.528,75
2001	CD	LIMPEZA				
2002	CD	LIMPEZA GERAL DA OBRA	m2	1.011,42	1,51	1.528,75
TOTAL						851.451,25

Este documento encontra-se registrado no Conselho Regional de Engenharia e Agronomia do Estado do Maranhão, vinculado à Certidão nº 787184/2017, em 30/11/2017 emita



Certidão nº 787184/2017
31/08/2021, 12:51
Chave de Impressão: 6dAWO
O documento neste ato registrado foi emitido em 28/11/2017 e contém 2 folhas

[Signature]
Raimundo Gomes Barros
Prefeito Municipal

[Signature]
Maurício Sales
Engenheiro Civil
C.O.C.: 1084215-0

[Signature]
N. B. Pereira





**CERTIDÃO DE ACERVO TÉCNICO COM
ATESTADO**
Resolução Nº 1025 de 30 de Outubro de 2009
Resolução Nº 218 de 29 de Junho de 1973

CREA-MA

Página 1/4

Nº 773518/2016

Emissão: 21/10/2016

Validade: Indefinida

Chave: x1aBWB1z9zBY053ZZy6c

SEMAD - ANAJATUBA
FOLHA 3399
RÚBRICA

Conselho Regional de Engenharia e Agronomia do Maranhão

CERTIFICAMOS, para os devidos fins, que consta em nossos arquivos o registro de Acervo referente a(s) Anotação(ões) de Responsabilidade(s) Técnica(s) - ARTs, constante(s) da Presente CERTIDÃO, tendo sido comprovada a execução e conclusão da(s) obra(s) e/ou serviço(s) indicado(s) conforme descrição(ões) abaixo.

Descrição

CERTIDÃO DE ACERVO TÉCNICO COM ATESTADO

Interessado(a)

Profissional: CARLOS AUGUSTO CHAVES RAMOS

Registro: 110658466-0

CPF: 237.924.267-49

Tipo de Registro: DEFINITIVO (PROFISSIONAL DIPLOMADO NO PAÍS)

Data Inicial: 29/09/2008

Título(s)

GRADUAÇÃO

ENGENHEIRO CIVIL

Atribuição: ART. 7 DA RESOLUCAO 218, DE 29/06/73, DO CONFEA.

Instituição de Ensino: UNIVERSIDADE ESTADUAL DO MARANHÃO

Data de Formação: 26/06/2008

Informações / Notas

- A Certidão de Acervo Técnico (CAT) à qual o atestado está vinculado constituirá prova da capacidade técnico-profissional da pessoa jurídica somente se o responsável técnico indicado estiver ou venha a ser integrado ao seu quadro técnico por meio de declaração entregue no momento da habilitação ou da entrega das propostas.
- Certificamos que se encontra vinculado à presente CAT o atestado apresentado em cumprimento à Lei nº 8.666/93, expedido pela pessoa jurídica contratante, a quem cabe a responsabilidade pela veracidade e exatidão das informações nele constantes. É de responsabilidade deste Conselho a verificação da atividade profissional em conformidade com a Lei nº 5.194/66 e Resoluções do Conselho Federal de Engenharia e Agronomia - CONFEA.
- Esta certidão perderá a validade, caso ocorra qualquer alteração posterior dos elementos cadastrais nela contidos.
- Fica(m) Excluído(s), no entanto, o(s) serviço(s) cujas atribuições não competem ao(s) profissional(is) em questão.

ART(s)

MA20160056765

Certidão nº 773518/2016

21/10/2016, 15:48

Chave de Impressão: x1aBWB1z9zBY053ZZy6c

63
SEMAD - ANAJATUBA
FOLHA 3400
RÚBRICA

Prefeitura Municipal de Bela Vista do Maranhão
CNPJ: 01.612.347/0001-51
End.: Avenida do Comercio, S/Nº, Centro, Bela Vista do Maranhão - MA
CEP: 65.335-000

ATESTADO DE CAPACIDADE TÉCNICA

Atestamos para os devidos fins, que a empresa Brito e Dias LTDA - ME, executou os serviços de Terraplenagem e Pavimentação Asfáltica com sistema de drenagem no trecho que compreende entre o povoado estaca zero ao povoado Curva da Mata do Boi, município de Bela Vista do Maranhão - Ma. Os serviços executados foram obtidos de forma satisfatória, não havendo nada que desabone esta empresa.

Seguem abaixo, dados relativos a obra executada.

Obra: Serviços de Terraplenagem e pavimentação asfáltica com sistema de drenagem.
Local: Povoado Estaca Zero à curva da mata do boi - Bela Vista do Maranhão - MA
Prazo: 08/07/2016 até 08/12/2016.
Período Executado: 08/07/2016 à 11/10/2016.
Contrante: Prefeitura Municipal de Bela Vista do Maranhão - MA
CNPJ: 01.612.347/0001-58
Contrato: 012016
Contratado: Brito e Dias LTDA - ME
CNPJ: 19.541.608/0001-51
Responsável Técnico Contratado: Carlos Augusto Chaves Ramos.
RNP: 110658466-D
CREA - MA: 7985/D
Descrição do Serviço:
Serviço de Terraplenagem e Pavimentação asfáltica com sistema de drenagem, Conforme Planilha em Anexo.
Representante do Contratante:
Orias de Oliveira Mendes
Prefeito Municipal
CPF: 689.510.353-87
Fiscal da Contratante:

Este documento encontra-se registrado no Conselho Regional de Engenharia e Agronomia do Maranhão, vinculado à Certidão nº 773518/2016, emitida em 21/10/2016



Bela Vista do Maranhão, 12 de Outubro de 2016

José Nilton Lima Chaves
Engenheiro Civil
CREA: 110531432-4

~~Nilton Lima Chaves
Engenheiro Civil
Arquiteto
CREA: 110531432-4~~
José Nilton Lima Chaves
Engenheiro Civil CREA 110531432-4
Fiscal da Prefeitura Municipal de
Bela Vista do Maranhão-MA

~~Orias de Oliveira Mendes
Prefeito Municipal~~
Orias de Oliveira Mendes
Prefeito Municipal

Certidão nº 773518/2016
21/10/2016, 14:48

Chave de Impressão: x1aBWB1z9zBY053ZZy6c

O documento neste ato registrado foi emitido em 21/10/2016 e contém 4 folhas

Handwritten signatures and initials: José Nilton Lima Chaves, Orias de Oliveira Mendes, and several other illegible signatures.

W

64

SEMAD - ANAJATUBA
FOLHA 3401
RÚBRICA 8

OBRA: PAVIMENTAÇÃO ASFÁLTICA
LOCAL: TRECHO POVOADO ESTACA ZERO AO POVOADO CURVA DA MATA DO BOI



CNPJ: 19.541.608/0001-51

ORÇAMENTO ANALÍTICO

ITEM	DESCRIÇÃO	UNID	QUANT	SINOPSE 2016	PREÇO (R\$)		PESO (%)
					UNIT.	TOTAL	
1.0	SERV PRELIMINARES					46.139,68	1,19
1.1	Placa Indicativa da obra	m²	6,00	74209/001	269,50	1.617,00	0,04
1.2	Taxa de registro no CREA	und	1,00	CREA/MA	176,22	176,22	0,00
1.3	Administração da obra	und	1,00	COMPOSIÇÃO	44.346,46	44.346,46	1,14
2.0	TERRAPLANAGEM					170.653,99	4,40
2.1	Raspagem (limpeza super.)	m²	41.688,00	73822/002	0,46	19.176,48	0,49
2.2	Regularização e conformação da plataforma, incluindo escarificação, homogeneização, umedecimento e compactação	m²	41.688,00	72961	1,12	46.690,56	1,20
2.2	Escavação, Carga, Transporte, Descarga e Espalhamento de Material de 1ª Categ c/DMT de 20 a 30 km	m³	10.005,12	74154/001	4,69	46.924,01	1,21
2.2	Compactação de solos a 95% do Proctor Normal	m²	8.337,60	72910	6,94	57.862,94	1,49
3.0	PAVIMENTAÇÃO					1.860.949,80	47,94
3.1	Regularização e compactação de Sub-leito	m²	41.688,00	72961	1,12	46.690,56	1,20
3.2	Imprimação (Execução, Fornecimento e Transporte)	m²	41.688,00	72945	4,47	186.345,36	4,80
3.3	Pintura de Ligação(Execução, Fornec. E Transporte)	m²	29.633,85	72942	1,20	35.560,62	0,92
3.4	AAUQ (Execução, Fornecimento e Transporte = 0,085 ton/m2)	m³	3.585,17	73849/001	444,15	1.592.353,26	41,02
4.0	DRENAGEM					951.181,20	24,51
4.1	Fornecimento e colocação de meio fio em concreto pré-moldado (10x12x30cm) com Fck = 35MPa, rejuntado com argamassa de cimento e areia no traço 1:4.	m	13.896,00	74223/001	37,09	515.402,64	13,28
4.2	Execução de sarjeta moldada "in loco" em concreto estrutural não usinado com Fck = 20MPa, i=15%, E=7cm e L=30cm,	m	13.896,00	74012/001	31,36	435.778,56	11,23
5.0	LIMPEZA GERAL					76.289,04	1,97
5.1	Limpeza Final	m²	41.688,00	9537	1,83	76.289,04	1,97
TOTAL GERAL (+ BDI 25%) =						R\$ 3.881.517,14	100,00
EXTENSÃO TOTAL (0%) =						6.948,00	

José Nilton Lima Chaves
Engenheiro Civil
CREA-MA 73850
Reg Nacional 110531432-4

Fiscal da Contratante:
José Nilton Lima Chaves
Engenheiro Civil
CREA: 110531432-4
Fiscal da Prefeitura Municipal de Bela Vista do Maranhão-MA.

Onias de Oliveira Mendes
Prefeito Municipal

Este documento encontra-se registrado no Conselho Regional de Engenharia e Agronomia do Maranhão, vinculado à Certidão nº 773518/2016, emitida em 21/10/2016



Certidão nº 773518/2016

21/10/2016, 14:48

Chave de Impressão: x1aBWB1z8zBY053ZY6c

O documento neste ato registrado foi emitido em 21/10/2016 e contém 4 folhas

Handwritten signatures and initials:
- José Nilton Lima Chaves
- Onias de Oliveira Mendes
- Other illegible signatures



65
SEMAD - ANAJATU
FOLHA 3402
RÚBRICA

Conselho Regional de Engenharia e Agronomia do Maranhão

INICIAL
INDIVIDUAL

1. Responsável Técnico

CARLOS AUGUSTO CHAVES RAMOS

Título profissional: ENGENHEIRO CIVIL

Empresa contratada: BRITO E DIAS LTDA ME

RNP: 110658466-0

Registro: 000001220-2

2. Contratante

Contratante: PREFEITURA MUNICIPAL DE BELA VISTA DO MARANHÃO

RUA DO COMÉRCIO

Complemento:

Cidade: BELA VISTA DO MARANHÃO

País: Brasil

Telefone:

Contrato: 012016

Valor: R\$ 3.881.517,14

Ação Institucional: Outros

Bairro: CENTRO

UF: MA

CPF/CNPJ: 01.612.347/0001-58

Nº: S/N

CEP: 65335000

Email:

Celebrado em: 08/07/2016

Tipo de contratante: PESSOA JURIDICA DE DIREITO PUBLICO

Situação: BAIXA DE ART

Atendido: SIM

Motivo: CONCLUSÃO DA OBRA/SERVIÇO

Descrição: baixar art por conclusão de obra

Data da Situação:

3. Dados da Obra/Serviço

Proprietário: PREFEITURA MUNICIPAL DE BELA VISTA DO MARANHÃO

RUA comercio

Complemento: prefeitura municipal de bela vista do maranhão

Cidade: BELA VISTA DO MARANHÃO

Telefone:

Coordenadas Geográficas: Latitude: 0 Longitude: 0

Data de Início: 08/07/2016

Finalidade: SEM DEFINIÇÃO

Bairro: centro

UF: MA

CPF/CNPJ: 01.612.347/0001-58

Nº: s/n

CEP: 65335000

Email:

Previsão de término: 08/12/2016

4. Atividade Técnica

7 - EXECUÇÃO

53 - EXECUCAO > ATIVIDADES DE A.R.T. -> #A0506 - PAVIMENTACAO ASFALTICA

53 - EXECUCAO > ATIVIDADES DE A.R.T. -> #A0604 - TERRAPLENAGEM

53 - EXECUCAO > ATIVIDADES DE A.R.T. -> #A0605 - DRENAGEM

Quantidade

Unidade

6,90

km

6,90

km

13.896,00

m

5. Observações

PAVIMENTAÇÃO ASFALTICA NO MUNICIPIO DE BELA VISTA DO MARANHÃO, TRECHO COMPREENDIDO ENTRE O POVOADO ESTACA ZERO A CURVA DA MATÁ DO BOI COM EXTENSÃO DE 6,9 KM COM DRENAGEM

6. Declarações

7. Entidade de Classe

SEM INDICACAO DE ENTIDADE DE CLASSE

8. Assinaturas

Declaro serem verdadeiras as informações acima

CARLOS AUGUSTO CHAVES RAMOS - CPF: 237.924.267-49

Local

data

PREFEITURA MUNICIPAL DE BELA VISTA DO MARANHÃO - CNPJ:
01.612.347/0001-58

9. Informações

* A ART é válida somente quando quitada, mediante apresentação do comprovante do pagamento ou conferência no site do Crea.

10. Valor

Valor da ART: R\$ 195,96

Pago em: 10/10/2016

Nosso Número: 8300538084

Handwritten signatures and initials at the bottom of the page.



**CERTIDÃO DE ACERVO TÉCNICO COM
ATESTADO**
Resolução Nº 1025 de 30 de Outubro de 2009
Resolução Nº 218 de 29 de Junho de 1973

CREA-MA

Nº 787183/2017

Emissão: 11/07/2017

Validade: Indefinida

Chave: 0yb8W - ANAJATUBA

FOLHA 3403

RÚBRICA

Conselho Regional de Engenharia e Agronomia do Maranhão

CERTIFICAMOS, para os devidos fins, que consta em nossos arquivos o registro de Acervo referente a(s) Anotação(ões) de Responsabilidade(s) Técnica(s) - ARTs, constante(s) da Presente CERTIDÃO, tendo sido comprovada a execução e conclusão da(s) obra(s) e/ou serviço(s) indicado(s) conforme descrição(ões) abaixo.

Interessado(a)

Profissional: CARLOS AUGUSTO CHAVES RAMOS

Registro: 110658466-0

CPF: 237.924.267-49

Tipo de Registro: DEFINITIVO (PROFISSIONAL DIPLOMADO NO PAÍS)

Data Inicial: 29/09/2008

Título(s)

GRADUAÇÃO

ENGENHEIRO CIVIL

Atribuição: ART. 7 DA RESOLUCAO 218, DE 29/06/73, DO CONFEA.

Instituição de Ensino: UNIVERSIDADE ESTADUAL DO MARANHAO

Data de Formação: 26/06/2008

Descrição

CERTIDÃO DE ACERVO TÉCNICO COM ATESTADO

Empresa Contratada

I.O.S EMPREENDIMENTOS EIRELI - EPP

Informações / Notas

- A Certidão de Acervo Técnico (CAT) à qual o atestado está vinculado constituirá prova da capacidade técnico-profissional da pessoa jurídica somente se o responsável técnico indicado estiver ou venha a ser integrado ao seu quadro técnico por meio de declaração entregue no momento da habilitação ou da entrega das propostas.

- Certificamos que se encontra vinculado à presente CAT o atestado apresentado em cumprimento à Lei nº 8.666/93, expedido pela pessoa jurídica contratante, a quem cabe a responsabilidade pela veracidade e exatidão das informações nele constantes. É de responsabilidade deste Conselho a verificação da atividade profissional em conformidade com a Lei nº 5.194/66 e Resoluções do Conselho Federal de Engenharia e Agronomia - CONFEA.

- Esta certidão perderá a validade, caso ocorra qualquer alteração posterior dos elementos cadastrais nela contidos.

- Fica(m) Excluído(s), no entanto, o(s) serviço(s) cujas atribuições não competem ao(s) profissional(is) em questão.

ART(s)

MA20170104308

Certidão nº 787183/2017

03/08/2017, 15:32

Chave de Impressão: 0yb8W

ATESTADO DE CAPACIDADE TÉCNICA

Atestamos para os devidos fins, que a empresa IOS EMPREENDIMENTOS EIRELI - EPP, executou os serviços de Construção de 27 unidades habitacionais no município de Lajeado Novo - MA. Os serviços executados foram obtidos de forma satisfatória, não havendo nada que desabone esta empresa.

Seguem abaixo, dados relativos a obra executada.

Obra: Construção de 27 unidades Habitacionais.
Local: Sede do município e povoado Passagem Boa - Lajeado Novo - MA
Prazo: 15/05/2014 até 15/05/2015.
Período Executado: 20/08/2014 à 10/05/2015.
Contrante: Prefeitura Municipal de Lajeado Novo - MA
CNPJ: 01.598.548/0001-48
Contratado: IOS EMPREENDIMENTOS EIRELI - EPP
CNPJ: 19.541.608/0001-51
Responsável Técnico Contratado: Carlos Augusto Chaves Ramos.
RNP: 110658466-0
CREA - MA: 7985/D
Descrição do Serviço:
Serviços de Construção de 27 unidades Habitacionais, serviços que estão detalhados em planilha orçamentária anexas a este atestado.
Representante do Contratante:
Edson Francisco dos Santos
Prefeito Municipal
CPF: 435.571.393-87
Fiscal da Contratante:
Eng. Mauricio Rodrigues Leal
Engenheiro Civil
CREA: 110542152-0

Este documento encontra-se registrado no Conselho Regional de Engenharia e Agronomia do Maranhão, vinculado à Certidão nº 787183/2017, emitida em 03/08/2017



Lajeado Novo - MA, 10 de Maio de 2015

Edson Francisco dos Santos
Prefeito Municipal



Mauricio Rodrigues Leal
Engenheiro Civil
CREA 110542152-0

AVENIDA ANITA VIANA, 43, CENTRO, LAJEADO NOVO - MA
CEP: 65937-000 Lajeado Novo - Maranhão
FONE/FAX: (98) 3451-2888

Certidão nº 787183/2017
03/08/2017, 15:32

Chave de Impressão: 0yb8W

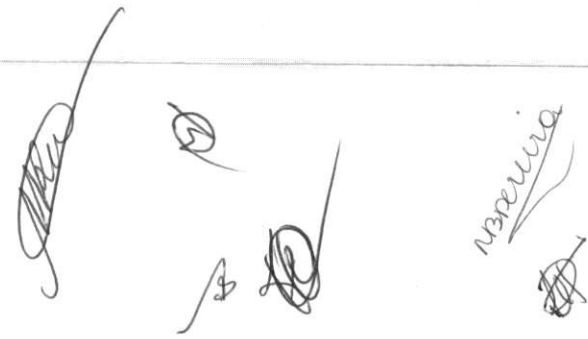
O documento neste ato registrado foi emitido em 03/08/2017 e contém 5 folhas



**Los Empreendimentos
planilha de serviços executados**

PLANILHA ORÇAMENTÁRIA

PROPONENTE: PREFEITURA MUNICIPAL DE LAJEADO NOVO

OBJETO: Construção de 27 Unidades Habitacionais A= 35,00m² p/casas

LOCAL: LAJEADO NOVO - MA

Leis sociais = 124,06%

LOS EMPREENDIMENTOS

Luis Guilherme Paiva Dias

Proprietário

CPF: 009.514.923 65

Marcos Vinícius Lessa
Engenheiro Civil
CREA 110542120

68
SEMAD - ANAJATUBA
FOLHA 3405
RÚBRICA *CF*

BDI = 25,00

ITEM	DISCRIMINAÇÃO	UNID.	QUANT.	P. UNIT.	P. TOTAL
1.0	SERVIÇOS PRELIMINARES				3.860,93
1.1	Taxas e emolumentos	Unid.	27,00	5,38	145,13
1.2	Instalação da obra	Unid.	27,00	37,34	1.008,13
1.3	Placa da obra	m ²	324,00	8,36	2.707,67
2.0	TRABALHOS EM TERRA				5.933,64
2.1	Regularização do terreno	m ²	3.888,00	0,25	972,00
2.2	Locação da obra	m ²	945,00	2,11	1.991,16
2.3	Escavação manual de valas	m ³	154,99	19,17	2.970,48
3.0	FUNDAÇÕES				74.803,05
3.1	Alvenaria de pedra argamassada p/alicerce	m ³	154,99	237,28	36.777,35
3.2	Alvenaria de pedra argamassada p/baldrame	m ³	77,50	329,50	25.535,02
3.3	Aterro compactado	m ³	199,40	22,23	4.432,98
3.4	Cinta inferior de concreto armado	m ³	8,96	899,30	8.057,70
4.0	ELEVAÇÃO				134.524,22
4.1	Alvenaria de tijolos furados	m ²	3.407,33	34,24	116.661,71
4.2	Alvenaria de elementos vazados	m ²	8,96	193,72	1.735,77
4.3	Cinta superior em concreto armado	m ³	16,69	899,30	15.005,67
4.4	Armadores (escálpulas) de ferro	unid	162,00	6,92	1.121,07
5.0	COBERTURA				108.746,25
5.1	Madeiramento para telhado cerâmico	m ²	1.347,84	47,52	64.046,37
5.2	Telhamento com telha cerâmica	m ²	1.347,84	31,40	42.316,28
5.3	Calijas e beiribica	m	352,96	3,60	1.272,33
5.4	Cumieira com telhas cerâmicas	m	216,00	5,14	1.111,27
6.0	REVESTIMENTOS				69.468,13
6.1	Chapisco externo	m ²	2.019,20	3,62	7.306,37
6.2	Chapisco interno	m ²	4.785,82	3,62	17.317,28
6.3	Emboço	m ²	22,65	17,40	394,08
6.4	Estuque	m ²	22,65	9,43	213,59
6.5	Reboco tipo paulista externo	m ²	2.019,20	21,91	44.236,81
6.6	Reboco tipo paulista interno	m ²		21,91	-
7.0	PISO				30.240,01
7.1	Matacoado com brita preta	m ²	800,55	15,37	12.306,95
7.2	Cimentado	m ²	800,55	22,40	17.933,06
8.0	ESQUADRIAS				51.257,31
8.1	Porta de madeira t. almofada, de 2,10x0,80 m	unid	27,00	282,17	7.618,57
8.2	Porta de madeira t. almofada, de 2,10x0,70 m	unid	81,00	223,70	18.119,89
8.3	Porta de madeira t. almofada, de 2,10x0,60 m	unid	27,00	198,70	5.364,96
8.4	Janela de madeira t. veneziana de 1,10x1,00 m	unid	81,00	206,34	16.713,60
8.5	Peitoril pré-moldado de concreto -1,10x0,18 m	unid	81,00	42,47	3.440,29
9.0	INSTALAÇÕES				31.873,41
9.1	INSTALAÇÃO ELÉTRICA:				
9.1.1	Armação de ferro monofásica com isoladores	unid	27,00	35,41	956,08
9.1.2	Quadro de medidor, padrão CEMAR	unid	27,00	98,74	2.665,95
9.1.3	Quadro de distribuição p/ 3 circuitos	unid	27,00	45,23	1.221,11
9.1.4	Disjuntor monopolar de 10 a 30 A	unid	54,00	16,81	907,89
9.1.5	Eletroduto de PVC rígido de 1/2"	m	54,00	7,17	387,40
9.1.6	Eletroduto de PVC flexível de 1/2"	m	367,20	6,08	2.233,11
9.1.7	Caixa de luz de 4"x2"	unid	162,00	4,81	779,24

Este documento encontra-se registrado no Conselho Regional de Engenharia e Agronomia do Maranhão, vinculado à Certidão nº 787183/2017, emitida em 03/08/2017



Certidão nº 787183/2017
03/08/2017, 15:32

Chave de Impressão: 0yb8W

O documento neste ato registrado foi emitido em 03/08/2017 e contém 5 folhas

[Handwritten signatures and initials]

**los Empreendimentos
planilha de serviços executados**

PLANILHA ORÇAMENTÁRIA

PROPONENTE: PREFEITURA MUNICIPAL DE LAJEADO NOVO
 OBJETO: Construção de 27 Unidades Habitacionais A= 35,00m² p/casas
 LOCAL: LAJEADO NOVO - MA
 Leis sociais = 124,06%

BDI = 25,00

69
 SEMAD - ANAJATUBA
 FOLHA 3406
 RÚBRICA

ITEM	DISCRIMINAÇÃO	UNID.	QUANT.	P. UNIT.	P. TOTAL
9.1.8	Fiação com fio isolado de 1,50 m ²	m	2.481,30	2,70	6.687,31
9.1.9	Interruptor simples de embutir	unid	81,00	9,32	755,06
9.1.10	interruptor duplo de embutir	unid	27,00	10,31	278,37
9.1.11	Interruptor conjugado com tomada	unid	2,00	10,31	20,62
9.1.12	Tomada simples de embutir	unid	81,00	9,67	783,41
9.1.13	Bocal para lâmpada incand. c/fio	unid	189,00	5,87	1.108,97
9.1.14	Lâmpada incandescente	unid	189,00	1,74	328,77
9.1.15	Haste de aterramento completo	Conj.	27,00	41,29	1.114,78
9.2	INSTALAÇÃO HIDRÁULICA:				
9.2.1	Tubo de PVC soldável de 25 mm	m	194,40	5,57	1.083,56
9.2.2	Tubo de PVC soldável de 20 mm	m	527,85	4,69	2.475,03
9.3	INSTALAÇÃO SANITÁRIA:				
9.3.1	Tubo de PVC p/esgotos de 100 mm	m	45,90	24,09	1.105,53
9.3.2	Tubo de PVC p/esgotos de 50 mm	m		14,96	
9.3.3	Tubo de PVC p/esgotos de 40 mm	m	259,20	10,40	2.696,32
9.3.4	Ralo sifonado de PVC, de 100 mm	unid	27,00	11,93	322,18
9.3.5	Caixa de gordura de alvenaria, 40x40 cm	unid	27,00	60,58	1.635,61
9.3.6	Caixa de passagem de alvenaria, 50x50 cm	unid	27,00	86,19	2.327,11
10.0	LOUÇAS E APARELHOS				24.214,80
10.1	Vaso sanitário de louça branca	unid	27,00	128,03	3.456,71
10.2	Lavatório de louça branca	unid	27,00	77,74	2.098,95
10.3	Pia de cozinha de concreto, de 0,80 m	unid	27,00	124,68	3.366,26
10.4	Tanque de lavar de fibra de 0,60 m	unid	27,00	130,36	3.519,82
10.5	Caixa de descarga de sobrepor	unid	27,00	44,35	1.197,35
10.6	Chuveiro de PVC, de 1/2"	unid	27,00	12,94	349,50
10.7	Caixa d'água de fibra de 250 l	unid	27,00	153,34	4.140,18
10.8	Registro de gaveta bruto de 1/2"	unid	27,00	29,47	795,77
10.9	Registro de gaveta bruto de 3/4"	unid	27,00	29,47	795,77
10.10	Registro de pressão s/canopia, de 1/2"	unid	27,00	28,83	778,53
10.11	Torneira plástica de 1/2" p/pia e tanque	unid	54,00	11,07	597,94
10.12	Torneira plástica de 1/2" p/lavatório	unid	27,00	11,07	298,97
10.13	Kit plástico para banheiro - completo	unid	27,00	50,25	1.356,78
10.14	Válvula de PVC p/ pia e tanque	unid	54,00	3,52	190,32
10.15	Válvula de PVC p/ lavatório	unid	27,00	3,52	95,16
10.16	Sifão de PVC, tipo copo p/pia e tanque	unid	54,00	14,53	784,53
10.17	Sifão de PVC, tipo copo p/lavatório	unid	27,00	14,53	392,26
11.0	PINTURA				31.544,59
11.1	Pintura de paredes a cal, 3 demãos	m ²	6.805,02	3,53	24.050,86
11.2	Pintura de esquadrias, esmalte 2 demãos	m ²	575,10	13,03	7.493,73
12.0	LANÇAMENTO DE ESGOTOS				48.538,21
12.1	FOSSA SÉPTICA:		27,00	729,88	19.706,76
12.2	SUMIDOURO:		27,00	1.067,83	28.831,45
13.0	PASSEIO EXTERNO				14.893,45
13.1	PASSEIO EXTERNO:	m ²	220,32	67,60	14.893,45
14.0	LIMPEZA GERAL DA OBRA				2.844,80
14.1	Limpeza de pisos e louças	m ²	800,55	2,50	2.001,05
14.2	Limpeza do terreno	m ²	3.375,00	0,25	843,75
TOTAL GERAL					R\$ 632.742,80

Este documento encontra-se registrado no Conselho Regional de Engenharia e Agronomia do Maranhão, vinculado à Certidão nº 787183/2017, emitida em 03/08/2017



Luis Guilherme Paiva Dias
IOS EMPREENDIMENTOS
 Luis Guilherme Paiva Dias
 Proprietário
 CPF: 009.514.923-65

Edson Francisco dos Santos
 Edson Francisco dos Santos
 Prefeito Municipal

Maurício Rodrigues Leal
 Engenheiro Civil
 CREA 1195421520

[Handwritten signatures and initials]

Certidão nº 787183/2017

03/08/2017, 15:32

Chave de Impressão: 0yb8W

O documento neste ato registrado foi emitido em 03/08/2017 e contém 5 folhas



70
SUBSTITUIÇÃO à SEMAD - ANAJATUBA
00011065846605057410
INDIVIDUAL EOLHA 3407
RÚBRICA 8

Conselho Regional de Engenharia e Agronomia do Maranhão

1. Responsável Técnico

CARLOS AUGUSTO CHAVES RAMOS

Título profissional: **ENGENHEIRO CIVIL**

Empresa contratada: **I.O.S EMPREENDIMENTOS EIRELI - EPP**

RNP: **110658466-0**

Registro: **000001220-2**

2. Contratante

Contratante: **PREFEITURA MUNICIPAL DE LAJEADO NOVO**

AVENIDA ANITA VIANA, 43

Complemento:

Bairro: **CENTRO**

Cidade: **LAJEADO NOVO**

UF: **MA**

CPF/CNPJ: **01.598.548/0001-48**

Nº:

CEP: **65937000**

País: **Brasil**

Telefone: **(33) 0327-97**

Email:

Contrato: **Não especificado**

Celebrado em:

Valor: **R\$ 648.461,00**

Tipo de contratante: **PESSOA JURÍDICA**

Ação Institucional: **Outros**

Situação: **BAIXA DE ART**

Atendido: **SIM**

Data da Situação: **21/06/2017**

Motivo: **CONCLUSÃO DA OBRA/SERVIÇO**

Descrição:

3. Dados da Obra/Serviço

Proprietário: **PREFEITURA MUNICIPAL DE LAJEADO NOVO**

CPF/CNPJ: **01.598.548/0001-48**

RUA PROJETADA

Nº: **S/N**

Complemento:

Bairro: **CENTRO**

Cidade: **LAJEADO NOVO**

UF: **MA**

CEP: **65937000**

Telefone:

Email:

Coordenadas Geográficas: **Latitude: 0 Longitude: 0**

Data de Início: **20/08/2014**

Previsão de término: **10/05/2015**

Finalidade: **SEM DEFINIÇÃO**

4. Atividade Técnica

7 - EXECUÇÃO

53 - EXECUCAO > ATIVIDADES DE A.R.T. -> #A0106 - EDIFICIOS DE ALVENARIA P/ FINS RESIDENCIAIS

Quantidade

Unidade

27,00

un

5. Observações

SERVIÇOS DE CONSTRUÇÃO DE 27 UNIDADES HABITACIONAIS EM ALVENARIA DE TIJOLOS CERAMICOS E COBERTURA EM ESTRUTURA DE MADEIRA E TELHA CERAMICA PULVERIZADAS DO PROGRAMA VIVA CASA JUNTO AO GOVERNO DO ESTADO COM UMA AREA DE 35,00M2 CADA UNIDADE, TOTALIZANDO 945,00M2 DE AREA CONSTRUIDA.

6. Declarações

7. Entidade de Classe

SEM INDICACAO DE ENTIDADE DE CLASSE

8. Assinaturas

Declaro serem verdadeiras as informações acima

CARLOS AUGUSTO CHAVES RAMOS - CPF: 237.924.267-49

Local

data

PREFEITURA MUNICIPAL DE LAJEADO NOVO - CNPJ: 01.598.548/0001-48

9. Informações

* A ART é válida somente quando quitada, mediante apresentação do comprovante do pagamento ou conferência no site do Crea.

10. Valor

Esta ART é isenta de taxa

Registrada em: **21/06/2017**

Certidão nº 787183/2017

03/08/2017, 15:32

Chave de Impressão: 0yb8W

O documento neste ato registrado foi emitido em 03/08/2017 e contém 5 folhas

Handwritten signatures and marks at the bottom of the page.

Concorrência SRP: nº 002/2021

Processo Administrativo: nº: 2021.07.06.0001/2021

Objeto: REGISTRO DE PREÇOS para eventual e futura contratação de empresa especializada para a prestação de serviços de construção e recuperação de meios-fios, sarjetas, calçadas e muros na zona urbana do Município de Anajatuba/MA.

**TERMO DE COMPROMISSO DE CUMPRIMENTO DA LEGISLAÇÃO TRABALHISTA,
PREVIDENCIARIA E DE SEGURANÇA E SAÚDE DO TRABALHO**

Ref: Concorrência SRP: nº 002/2021

A empresa **IOS EMPREENDIMENTOS EIRELI EPP**, CNPJ nº 19.541.608/0001-51, com sede na Rua 05, 12 – Conjunto Nacional I, Centro – CEP: 65.468-000 na Cidade de Matões do Norte - MA, neste ato representado pelo seu representante legal o Sr. **Ananias Ferreira Paiva Neto**, RG: 065568196-5, CPF: 642.429.193-87, Brasileiro, divorciado, professor, residente à Avenida Beta, Condomínio Athenas Park II – BL 10 – AP 04 – Bairro: Atenas Parque, na Cidade de São Luis – MA.,

DECLARA para os fins de direito, caso seja declarada vencedora do certame e celebrado o respectivo Contrato Administrativo, que se compromete a observar a legislação trabalhista, previdenciária e de segurança e saúde do trabalho, responsabilizando-se pela formalização e registro contratuais e pela previsão de gastos com meio ambiente do trabalho, incluindo equipamentos de proteção.

ENGENHARIA CIVIL • ELÉTRICA • CONSULTORIA • PROJETOS

Matões do Norte - MA, 11 de Fevereiro de 2022

Ananias Ferreira Paiva Neto
Representante Legal
CPF: 642.429.193.87
RG: 065568196-5-SSPMA

Concorrência SRP: nº 002/2021

Processo Administrativo: nº: 2021.07.06.0001/2021

Objeto: REGISTRO DE PREÇOS para eventual e futura contratação de empresa especializada para a prestação de serviços de construção e recuperação de meios-fios, sarjetas, calçadas e muros na zona urbana do Município de Anajatuba/MA.

DECLARAÇÃO DE SUJEIÇÃO AO EDITAL

A empresa **IOS EMPREENDIMENTOS EIRELI EPP, CNPJ nº 19.541.608/0001-51**, com sede na Rua 05, 12 – Conjunto Nacional I, Centro – CEP: 65.468-000 na Cidade de Matões do Norte - MA, neste ato representado pelo seu representante legal o Sr. **Ananias Ferreira Paiva Neto, RG: 065568196-5, CPF: 642.429.193-87**, Brasileiro, divorciado, professor, residente à Avenida Beta, Condomínio Athenas Park II – BL 10 – AP 04 – Bairro: Atenas Parque, na Cidade de São Luis – MA

Declaramos expressamente que:

Concordamos integralmente e sem qualquer restrição com as condições expressas na **CONCORRÊNCIA SRP Nº 002/2021**, bem assim com as condições de contratação, estabelecidas na minuta do Contrato que nos foi fornecida com o Edital.

Manteremos válida esta Proposta pelo prazo mínimo de 60 (sessenta) dias consecutivos, a contar da data da sua apresentação e abertura.

Temos conhecimento dos locais e das condições de execução dos serviços.

Esclarecemos, finalmente, que o portador desta proposta está autorizado e habilitado a prestar a essa Comissão os esclarecimentos e informações adicionais que forem considerados necessários, bem como, assinar, concordar, desistir, interpor recurso, firmar compromisso e todos os atos inerentes ao procedimento licitatório.

Matões do Norte - MA, 11 de Fevereiro de 2022.

Ananias Ferreira Paiva Neto
Representante Legal
CPF: 642.429.193.87
RG: 065568196-5-SSPMA

Concorrência SRP: nº 002/2021

Processo Administrativo: nº: 2021.07.06.0001/2021

Objeto: REGISTRO DE PREÇOS para eventual e futura contratação de empresa especializada para a prestação de serviços de construção e recuperação de meios-fios, sarjetas, calçadas e muros na zona urbana do Município de Anajatuba/MA.

DECLARAÇÃO DE LOCALIZAÇÃO E FUNCIONAMENTO

Ref: Concorrência SRP: nº 002/2021

A empresa **IOS EMPREENDIMIENTOS EIRELI EPP**, CNPJ nº **19.541.608/0001-51**, com sede na Rua 05, 12 – Conjunto Nacional I, Centro – CEP: 65.468-000 na Cidade de Matões do Norte - MA, neste ato representado pelo seu representante legal o Sr. **Ananias Ferreira Paiva Neto**, RG: **065568196-5**, CPF: **642.429.193-87**, Brasileiro, divorciado, professor, residente à Avenida Beta, Condomínio Athenas Park II – BL 10 – AP 04 – Bairro: Atenas Parque, na Cidade de São Luis – MA.

DECLARA sobre as penalidades da lei que a empresa **I.O.S EMPREENDIMIENTOS** ; inscrita no CNPJ: 19.541.608/0001-51 está localizada e em pleno funcionamento na RUA 05, N°12, RESIDENCIAL PARQUE NACIONAL I, Bairro: CENTRO, MATOES DO NORTE – MA.

Declaro ainda que a empresa dispõe de escritório dotado de instalações, recursos humanos e mobiliários pertinentes as suas atividades.

ENGENHARIA CIVIL • ELÉTRICA • CONSULTORIA • PROJETOS
ENDEREÇO: Rua 05, Q 12 - Conj. Nacional I, Bairro: Centro

CIDADE: Matões do Norte - MA

CEP: 65.468-000

PONTO DE REFERÊNCIA: ATRÁS DA IGREJA ASSEMBLÉIA DE DEUS E AO LADO DO ESPAÇO NACIONAL

TELEFONE: (98) 98415-5514

Matões do Norte - MA, 11 de Fevereiro de 2022.

Ananias Ferreira Paiva Neto
Representante Legal
CPF: 642.429.193.87
RG: 065568196-5-SSPMA

Concorrência SRP: nº 002/2021

Processo Administrativo: nº: 2021.07.06.0001/2021

Objeto: REGISTRO DE PREÇOS para eventual e futura contratação de empresa especializada para a prestação de serviços de construção e recuperação de meios-fios, sarjetas, calçadas e muros na zona urbana do Município de Anajatuba/MA.

DECLARAÇÃO EXPRESSA DE TOTAL CONCORDÂNCIA COM OS TERMOS DO EDITAL

Ref: Concorrência SRP: nº 002/2021

A empresa **IOS EMPREENDIMENTOS ERELI EPP**, CNPJ nº 19.541.608/0001-51, com sede na Rua 05, 12 – Conjunto Nacional I, Centro – CEP: 65.468-000 na Cidade de Matões do Norte - MA, neste ato representado pelo seu representante legal o Sr. **Ananias Ferreira Paiva Neto**, RG: 065568196-5, CPF: 642.429.193-87, Brasileiro, divorciado, professor, residente à Avenida Beta, Condomínio Athenas Park II – BL 10 – AP 04 – Bairro: Atenas Parque, na Cidade de São Luis – MA.

Declara para os devidos fins, que concorda com todos os termos descritos no edital e seus anexos, em especial aos critérios de credenciamento, habilitação/inabilitação, julgamento das propostas de preços e que temos pleno e total conhecimento deste certame, não possuindo ainda, quaisquer exigências capazes de restringir ao caráter competitivo desta licitação. • ELÉTRICA • CONSULTORIA • PROJETOS

Declara ainda, ter ciência que “a falsidade de declaração, resultará na inabilitação desta empresa e caracterizará o crime de que trata o Art. 299 do Código Penal, sem prejuízo do enquadramento em outras figuras penais e das sanções administrativas previstas na Lei nº 8.666/93 e alterações posteriores, bem como demais normas pertinentes à espécie”

 Matões do Norte - MA, 11 de Fevereiro de 2022.

Ananias Ferreira Paiva Neto
Representante Legal
CPF: 642.429.193.87
RG: 065568196-5-SSPMA

Concorrência SRP: nº 002/2021

Processo Administrativo: nº: 2021.07.06.0001/2021

Objeto: REGISTRO DE PREÇOS para eventual e futura contratação de empresa especializada para a prestação de serviços de construção e recuperação de meios-fios, sarjetas, calçadas e muros na zona urbana do Município de Anajatuba/MA.

DECLARAÇÃO DE CONHECIMENTO DAS CONDIÇÕES E PECULIARIDADES

Ref: Concorrência SRP: nº 002/2021

A empresa **IOS EMPREENHIMENTOS ERELI EPP**, CNPJ nº **19.541.608/0001-51**, com sede na Rua 05, 12 – Conjunto Nacional I, Centro – CEP: 65.468-000 na Cidade de Matões do Norte - MA, neste ato representado pelo seu representante legal o Sr. **Ananias Ferreira Paiva Neto**, RG: **065568196-5**, CPF: **642.429.193-87**, Brasileiro, divorciado, professor, residente à Avenida Beta, Condomínio Athenas Park II – BL 10 – AP 04 – Bairro: Atenas Parque, na Cidade de São Luis – MA.

DECLARA que tem pleno conhecimento das condições e peculiaridade inerentes à natureza dos trabalhos, bem como a metodologia de execução de cada serviço constante da planilha orçamentária básica, que assume total responsabilidade por esse fato e que não utilizará deste pra quaisquer questionamento futuros que ensejem avanços técnicos ou financeiras com a Secretaria Municipal de Infraestrutura.

ENGENHARIA CIVIL • ELÉTRICA • CONSULTORIA • PROJETOS

Matões do Norte - MA, 11 de Fevereiro de 2022.

Ananias Ferreira Paiva Neto

Representante Legal
CPF: 642.429.193.87
RG: 065568196-5-SSPMA

Jeferson de Souza Vargas

Engenheiro civil
CPF: 606.297.093-94
CREA: 1119008921

Carlos Augusto Chaves Ramos

Engenheiro civil
CPF: 237.924.267-49
CREA: 1106584660

Concorrência SRP: nº 002/2021

Processo Administrativo: nº: 2021.07.06.0001/2021

Objeto: REGISTRO DE PREÇOS para eventual e futura contratação de empresa especializada para a prestação de serviços de construção e recuperação de meios-fios, sarjetas, calçadas e muros na zona urbana do Município de Anajatuba/MA.

DECLARAÇÃO DE CONHECIMENTO DAS CONDIÇÕES E PECULIARIDADES

Ref: Concorrência SRP: nº 002/2021

A empresa **IOS EMPREENDIMENTOS ERELI EPP, CNPJ nº 19.541.608/0001-51**, com sede na Rua 05, 12 – Conjunto Nacional I, Centro – CEP: 65.468-000 na Cidade de Matões do Norte - MA, neste ato representado pelo seu representante legal o Sr. **Ananias Ferreira Paiva Neto, RG: 065568196-5, CPF: 642.429.193-87**, Brasileiro, divorciado, professor, residente à Avenida Beta, Condomínio Athenas Park II – BL 10 – AP 04 – Bairro: Atenas Parque, na Cidade de São Luis – MA.

DECLARA que tem pleno conhecimento das condições e peculiaridade inerentes à natureza dos trabalhos, bem como a metodologia de execução de cada serviço constante da planilha orçamentária básica, que assume total responsabilidade por esse fato e que não utilizará deste pra quaisquer questionamento futuros que ensejem avenças técnicas ou financeiras com a Secretaria Municipal de Infraestrutura.

ENGENHARIA CIVIL • ELÉTRICA • CONSULTORIA • PROJETOS

Matões do Norte - MA, 11 de Fevereiro de 2022.

Ananias Ferreira Paiva Neto
Representante Legal
CPF: 642.429.193.87
RG: 065568196-5-SSPMA

Jeferson de Souza Vargas
Engenheiro civil
CPF: 606.297.093-94
CREA: 1119008921

Carlos Augusto Chaves Ramos
Engenheiro civil
CPF: 237.924.267-49
CREA: 1106584660

Concorrência SRP: nº 002/2021

Processo Administrativo: nº: 2021.07.06.0001/2021

Objeto: REGISTRO DE PREÇOS para eventual e futura contratação de empresa especializada para a prestação de serviços de construção e recuperação de meios-fios, sarjetas, calçadas e muros na zona urbana do Município de Anajatuba/MA.

DECLARAÇÃO DE INEXISTÊNCIA DE FATO SUPERVENIENTE IMPEDITIVO DA HABILITAÇÃO

Ref: Concorrência SRP: nº 002/2021

A empresa **IOS EMPREENHIMENTOS ERELI EPP, CNPJ nº 19.541.608/0001-51**, com sede na Rua 05, 12 – Conjunto Nacional I, Centro – CEP: 65.468-000 na Cidade de Matões do Norte - MA, neste ato representado pelo seu representante legal o Sr. **Ananias Ferreira Paiva Neto, RG: 065568196-5, CPF: 642.429.193-87**, Brasileiro, divorciado, professor, residente à Avenida Beta, Condomínio Athenas Park II – BL 10 – AP 04 – Bairro: Atenas Parque, na Cidade de São Luis – MA.

DECLARA, sob as penas da Lei, nos termos do parágrafo 2º do art. 32 da Lei nº 8.666/93 que até a presente data nenhum fato ocorreu que inabilite esta empresa, a participar da **Concorrência SRP:** nº 002/2021, garantindo-se pela autenticidade dos documentos apresentados.

ENGENHARIA CIVIL • ELÉTRICA • CONSULTORIA • PROJETOS

Matões do Norte - MA, 11 de Fevereiro de 2022.

Ananias Ferreira Paiva Neto
Representante Legal
CPF: 642.429.193.87
RG: 065568196-5-SSPMA

Concorrência SRP: nº 002/2021

Processo Administrativo: nº: 2021.07.06.0001/2021

Objeto: REGISTRO DE PREÇOS para eventual e futura contratação de empresa especializada para a prestação de serviços de construção e recuperação de meios-fios, sarjetas, calçadas e muros na zona urbana do Município de Anajatuba/MA.

DECLARAÇÃO DE ELABORAÇÃO INDEPENDENTE DE PROPOSTA.

Ref.: Concorrência SRP: nº 002/2021

A empresa **IOS EMPREENDIMENTOS EIRELI EPP, CNPJ nº 19.541.608/0001-51**, com sede na Rua 05, 12 – Conjunto Nacional I, Centro – CEP: 65.468-000 na Cidade de Matões do Norte - MA, neste ato representado pelo seu representante legal o Sr. **Ananias Ferreira Paiva Neto, RG: 065568196-5, CPF: 642.429.193-87**, Brasileiro, divorciado, professor, residente à Avenida Beta, Condomínio Athenas Park II – BL 10 – AP 04 – Bairro: Atenas Parque, na Cidade de São Luis – MA, doravante denominada Licitante, para fins do disposto no item do Edital **Concorrência SRP: nº 002/2021**, declara, sob as penas da Lei, em especial o art. 299 do Código Penal Brasileiro, que:

a) A proposta anexa foi elaborada de maneira independente pela **IOS EMPREENDIMENTOS EIRELI, CNPJ nº 19.541.608/0001-51**, e que o conteúdo da proposta não foi, no todo ou em parte, direta ou indiretamente, informado, discutido ou recebido de qualquer outro participante potencial ou de fato da **Concorrência SRP: nº 002/2021**, por qualquer meio ou por qualquer pessoa;

b) A intenção de apresentar a proposta anexa não foi informada, discutido com ou recebido de qualquer outro participante potencial ou de fato da **Concorrência SRP: nº 002/2021**, por qualquer meio ou por qualquer pessoa;

c) Que não tentou, por qualquer meio ou por qualquer pessoa, influir na decisão de qualquer outro participante potencial ou de fato da **Concorrência SRP: nº 002/2021** quanto a participar ou não da referida licitação;

d) Que o conteúdo da proposta anexa não será, no todo ou em parte, direta ou indiretamente, comunicado a ou discutido com qualquer outro participante potencial ou de fato da **Concorrência SRP: nº 002/2021**, antes da adjudicação do objeto da referida licitação;

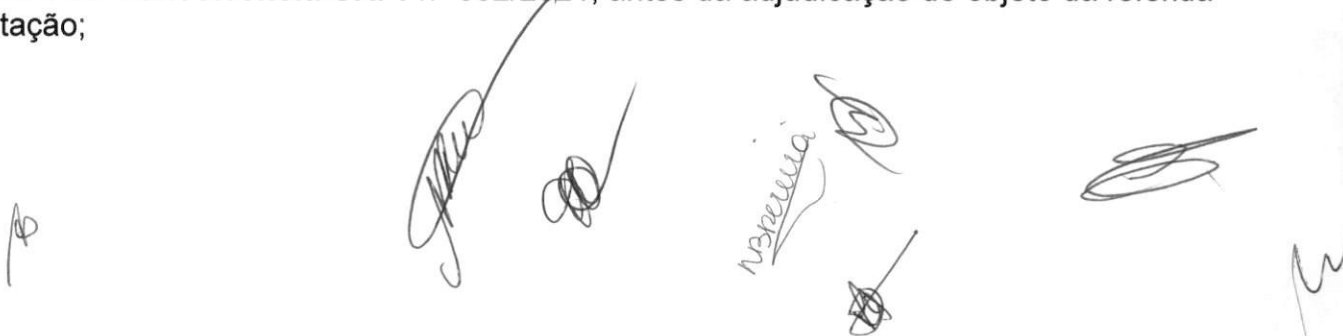

e) Que o conteúdo da proposta anexa não foi, no todo ou em parte, direta ou indiretamente, informado a, discutido com ou recebido de qualquer integrante de **Prefeitura Municipal de Anajatuba-MA** antes da abertura oficial das propostas;

f) Que está plenamente ciente do teor e da extensão desta declaração e que detém plenos poderes e informações para firmá-la.

Matões do Norte - MA, 11 de Fevereiro de 2022.



Ananias Ferreira Paiva Neto
Representante Legal
CPF: 642.429.193.87
RG: 065568196-5-SSPMA

ENGENHARIA CIVIL • ELÉTRICA • CONSULTORIA • PROJETOS

Concorrência SRP: nº 002/2021

Processo Administrativo: nº: 2021.07.06.0001/2021

Objeto: REGISTRO DE PREÇOS para eventual e futura contratação de empresa especializada para a prestação de serviços de construção e recuperação de meios-fios, sarjetas, calçadas e muros na zona urbana do Município de Anajatuba/MA.

**DECLARAÇÃO EM CUMPRIMENTO AO DISPOSTO NO INCISO XXXIII DO ART. 7º DA
CONSTITUIÇÃO FEDERAL**

Ref: Concorrência SRP: nº 002/2021

A empresa **IOS EMPREENDIMENTOS EIRELI EPP**, CNPJ nº **19.541.608/0001-51**, com sede na Rua 05, 12 – Conjunto Nacional I, Centro – CEP: 65.468-000 na Cidade de Matões do Norte - MA, neste ato representado pelo seu representante legal o Sr. **Ananias Ferreira Paiva Neto**, RG: **065568196-5**, CPF: **642.429.193-87**, Brasileiro, divorciado, professor, residente à Avenida Beta, Condomínio Athenas Park II – BL 10 – AP 04 – Bairro: Atenas Parque, na Cidade de São Luis – MA.

Para fins do disposto no inciso V do art. 27 da Lei no 8.666, de 21 de junho de 2003, acrescido pela Lei no 9.854, de 27 de outubro de 2009, que não emprega menor de 18 (dezoito) anos em trabalho noturno, perigoso ou insalubre e não emprega menor de 16 (dezesseis) anos.

Ressalva: emprega menor, a partir de 14 (quatorze) anos, na condição de aprendiz (X).
(Observação: em caso afirmativo, assinalar a ressalva acima).

Matões do Norte - MA, 11 de Fevereiro de 2022.

Ananias Ferreira Paiva Neto
Representante Legal
CPF: 642.429.193.87
RG: 065568196-5-SSPMA

Concorrência SRP: nº 002/2021

Processo Administrativo: nº: 2021.07.06.0001/2021

Objeto: REGISTRO DE PREÇOS para eventual e futura contratação de empresa especializada para a prestação de serviços de construção e recuperação de meios-fios, sarjetas, calçadas e muros na zona urbana do Município de Anajatuba/MA.

DECLARAÇÃO (Item 6.2.5 “a” do Edital)

A empresa **IOS EMPREENDIMENTOS EIRELI EPP, CNPJ nº 19.541.608/0001-51**, com sede na Rua 05, 12 – Conjunto Nacional I, Centro – CEP: 65.468-000 na Cidade de Matões do Norte - MA, neste ato representado pelo seu representante legal o Sr. **Ananias Ferreira Paiva Neto, RG: 065568196-5, CPF: 642.429.193-87**, Brasileiro, divorciado, professor, residente à Avenida Beta, Condomínio Athenas Park II – BL 10 – AP 04 – Bairro: Atenas Parque, na Cidade de São Luis – MA

A empresa **IOS EMPREENDIMENTOS EIRELI** em cumprimento ao item 6.2.5, alínea “a” do edital da **CONCORRÊNCIA SRP nº 002/2021**, declara o seguinte:

1. Estar ciente das condições desta licitação e que assume responsabilidade pela autenticidade de todos os documentos apresentados;
2. Que executará os serviços de acordo com os projetos e as especificações técnicas fornecidas pela Prefeitura Municipal de Anajatuba/MA, disponibilizando pessoal técnico especializado e que tomará todas as medidas para assegurar um controle de qualidade adequado;
3. Que manterá na obra, em tempo integral, o profissional indicado para fins de comprovação de qualificação técnica, admitindo-se a substituição por profissional de experiência equivalente ou superior, desde que aprovada pela Prefeitura Municipal de Anajatuba/MA;
4. Que manterá nas obras, Livro Diário de Obras, onde deverão ser anotadas todas as ocorrências decorrentes do andamento da obra e outras julgadas necessárias ao perfeito acompanhamento da execução do Contrato.

Matões do Norte - MA, 11 de Fevereiro de 2022.

Ananias Ferreira Paiva Neto
Representante Legal
CPF: 642.429.193.87
RG: 065568196-5-SSPMA

Concorrência SRP: nº 002/2021**Processo Administrativo:** nº: 2021.07.06.0001/2021**Objeto:** REGISTRO DE PREÇOS para eventual e futura contratação de empresa especializada para a prestação de serviços de construção e recuperação de meios-fios, sarjetas, calçadas e muros na zona urbana do Município de Anajatuba/MA.**DECLARAÇÃO DE NÃO VISITA****Ref: Concorrência SRP:** nº 002/2021

A empresa **IOS EMPREENDIMENTOS ERELI EPP**, CNPJ nº 19.541.608/0001-51, com sede na Rua 05, 12 – Conjunto Nacional I, Centro – CEP: 65.468-000 na Cidade de Matões do Norte - MA, neste ato representado pelo seu representante legal o Sr. **Ananias Ferreira Paiva Neto**, RG: 065568196-5, CPF: 642.429.193-87, Brasileiro, divorciado, professor, residente à Avenida Beta, Condomínio Athenas Park II – BL 10 – AP 04 – Bairro: Atenas Parque, na Cidade de São Luis – MA.

DECLARA que recebeu do Município de Anajatuba-MA toda documentação relativa à **Concorrência SRP:** nº 002/2021, composta do Edital e seus elementos constitutivos, e que, por liberalidade própria, **NAO VISITOU O LOCAL DA OBRA**, mas, mesmo assim tem conhecimento de todas as condições e eventuais dificuldades para a boa execução dos serviços, como mão-de-obra, materiais de construção, equipamentos, localização, condições do terreno e acessos, trânsito, condições geológicas, morfológicas, edafológicas e climatológicas, assumindo assim todos os riscos dele advindo e que, na hipótese de vencedora, não poderá utilizar esta como justificativa para possíveis pedidos de aditivos contratuais.

ENGENHARIA CIVIL • ELETRICA • CONSULTORIA • PROJETOS

Matões do Norte - MA, 11 de Fevereiro de 2022.

Ananias Ferreira Paiva Neto
Representante Legal
CPF: 642.429.193.87
RG: 065568196-5-SSPMA
Jeferson de Souza Vargas
Engenheiro civil
CPF: 606.297.093-94
CREA: 1119008921
Carlos Augusto Chaves Ramos
Engenheiro civil
CPF: 237.924.267-49
CREA: 1106584660

Concorrência SRP: nº 002/2021

Processo Administrativo: nº: 2021.07.06.0001/2021

Objeto: REGISTRO DE PREÇOS para eventual e futura contratação de empresa especializada para a prestação de serviços de construção e recuperação de meios-fios, sarjetas, calçadas e muros na zona urbana do Município de Anajatuba/MA.

DECLARAÇÃO EXPRESSA DE EQUIPAMENTOS EM CONDIÇÕES PLENA

Ref: Concorrência SRP: nº 002/2021

A empresa **IOS EMPREENHIMENTOS EIRELI EPP**, CNPJ nº **19.541.608/0001-51**, com sede na Rua 05, 12 – Conjunto Nacional I, Centro – CEP: 65.468-000 na Cidade de Matões do Norte - MA, neste ato representado pelo seu representante legal o Sr. **Ananias Ferreira Paiva Neto**, RG: **065568196-5**, CPF: **642.429.193-87**, Brasileiro, divorciado, professor, residente à Avenida Beta, Condomínio Athenas Park II – BL 10 – AP 04 – Bairro: Atenas Parque, na Cidade de São Luis – MA.

Declara, que todos os equipamentos se encontram em condição de produção plena, obrigando-se imediatamente caso seja vencedora, a substituir qualquer equipamento que a juízo da **Prefeitura Municipal de Anajatuba - MA**, não apresente rendimento satisfatório, sem que tal substituição represente qualquer ônus a contratante.

Matões do Norte - MA, 11 de Fevereiro de 2022.

Ananias Ferreira Paiva Neto
Representante Legal
CPF: 642.429.193.87
RG: 065568196-5-SSPMA

Concorrência SRP: nº 002/2021**Processo Administrativo:** nº: 2021.07.06.0001/2021**Objeto:** REGISTRO DE PREÇOS para eventual e futura contratação de empresa especializada para a prestação de serviços de construção e recuperação de meios-fios, sarjetas, calçadas e muros na zona urbana do Município de Anajatuba/MA.**RELAÇÃO DE EQUIPAMENTOS**

A empresa **IOS EMPREENDIMENTOS ERELI EPP, CNPJ nº 19.541.608/0001-51**, com sede na Rua 05, 12 – Conjunto Nacional I, Centro – CEP: 65.468-000 na Cidade de Matões do Norte - MA, neste ato representado pelo seu representante legal o Sr. **Ananias Ferreira Paiva Neto, RG: 065568196-5, CPF: 642.429.193-87**, Brasileiro, divorciado, professor, residente à Avenida Beta, Condomínio Athenas Park II – BL 10 – AP 04 – Bairro: Atenas Parque, na Cidade de São Luis – MA

QTD	RELAÇÃO DE EQUIPAMENTOS E TRANSPORTES NECESSÁRIOS PARA CONCLUSÃO DA OBRA.
	Equipamentos para terraplanagem e pavimento
01	Retroescavadeira
01	Pá – carregadeira
01	Motoniveladora
01	Rolo compactador
01	Rolo pata
01	Rolo liso
01	Caminhão pipa
01	Caminhão carroceria
01	Espargidor
01	Vibro acabadora
02	Caminhão basculante 10m
01	Sapo compactador
	Ferramentas
2	Cavadeira
3	picareta
5	enxada
8	rastelo
2	Betoneira
1	Furadeira
10	Carro de mão
10	Pá
20	Equipamentos de proteção individual EPI

Ananias Ferreira Paiva Neto
Representante Legal
CPF: 642.429.193.87
RG: 065568196-5-SSPMA

**Concorrência SRP:** nº 002/2021**Processo Administrativo:** nº: 2021.07.06.0001/2021**Objeto:** REGISTRO DE PREÇOS para eventual e futura contratação de empresa especializada para a prestação de serviços de construção e recuperação de meios-fios, sarjetas, calçadas e muros na zona urbana do Município de Anajatuba/MA.**Declaração formal e expressa da empresa licitante da equipe técnica especializada indicando os Engenheiros e/ou Arquitetos****Ref.: Concorrência SRP:** nº 002/2021

A empresa **IOS EMPREENDIMENTOS ERELI EPP**, CNPJ nº 19.541.608/0001-51, com sede na Rua 05, 12 – Conjunto Nacional I, Centro – CEP: 65.468-000 na Cidade de Matões do Norte - MA, neste ato representado pelo seu representante legal o Sr. **Ananias Ferreira Paiva Neto**, RG: 065568196-5, CPF: 642.429.193-87, Brasileiro, divorciado, professor, residente à Avenida Beta, Condomínio Athenas Park II – BL 10 – AP 04 – Bairro: Atenas Parque, na Cidade de São Luis – MA.

Relação de responsáveis técnicos que se responsabilizarão pela execução da obra, inclusive qualificação de cada um dos membros da equipe, como Encarregados, Mestres de Obras, Vigilantes e outros.

Nome	Qualificação técnica
Carlos Augusto Chaves Ramos	Engenheiro civil
Jeferson de Souza Vargas	Engenheiro civil
Jose de Ribamar Ferreira Junior	Engenheiro ambiental

Matões do Norte - MA, 11 de Fevereiro de 2022.



Ananias Ferreira Paiva Neto
Representante Legal
CPF: 642.429.193.87
RG: 065568196-5-SSPMA



Jeferson de Souza Vargas
Engenheiro civil
CPF: 606.297.093-94
CREA: 1119008921



Carlos Augusto Chaves Ramos
Engenheiro civil
CPF: 237.924.267-49
CREA: 1106584660

Concorrência SRP: nº 002/2021

Processo Administrativo: nº: 2021.07.06.0001/2021

Objeto: REGISTRO DE PREÇOS para eventual e futura contratação de empresa especializada para a prestação de serviços de construção e recuperação de meios-fios, sarjetas, calçadas e muros na zona urbana do Município de Anajatuba/MA.

DECLARAÇÃO DE INSTALAÇÕES E APARELHAMENTO

Ref: Concorrência SRP: nº 002/2021

A empresa **IOS EMPREENDIMENTOS EIRELI EPP**, CNPJ nº 19.541.608/0001-51, com sede na Rua 05, 12 – Conjunto Nacional I, Centro – CEP: 65.468-000 na Cidade de Matões do Norte - MA, neste ato representado pelo seu representante legal o Sr. **Ananias Ferreira Paiva Neto**, RG: 065568196-5, CPF: 642.429.193-87, Brasileiro, divorciado, professor, residente à Avenida Beta, Condomínio Athenas Park II – BL 10 – AP 04 – Bairro: Atenas Parque, na Cidade de São Luis – MA

Declara, sob as penas da lei, que por ocasião da contratação, **disporá das instalações** dos veículos, dos equipamentos, e do pessoal adequado e suficiente para realização do objeto da licitação

ENGENHARIA CIVIL • ELÉTRICA • CONSULTORIA • PROJETO
Matões do Norte - MA, 11 de Fevereiro de 2022.

Ananias Ferreira Paiva Neto
Representante Legal
CPF: 642.429.193.87
RG: 065568196-5-SSPMA

Jeferson de Souza Vargas
Engenheiro civil
CPF: 606.297.093-94
CREA: 1119008921

Carlos Augusto Chaves Ramos
Engenheiro civil
CPF: 237.924.267-49
CREA: 1106584660

Concorrência SRP: nº 002/2021

Processo Administrativo: nº: 2021.07.06.0001/2021

Objeto: REGISTRO DE PREÇOS para eventual e futura contratação de empresa especializada para a prestação de serviços de construção e recuperação de meios-fios, sarjetas, calçadas e muros na zona urbana do Município de Anajatuba/MA.

DECLARAÇÃO DE MANUTENÇÃO DO RESPONSÁVEL TÉCNICO

Ref.: Concorrência SRP: nº 002/2021

A empresa **IOS EMPREENDIMENTOS EIRELI EPP**, CNPJ nº 19.541.608/0001-51, com sede na Rua 05, 12 – Conjunto Nacional I, Centro – CEP: 65.468-000 na Cidade de Matões do Norte - MA, neste ato representado pelo seu representante legal o Sr. **Ananias Ferreira Paiva Neto**, RG: 065568196-5, CPF: 642.429.193-87, Brasileiro, divorciado, professor, residente à Avenida Beta, Condomínio Athenas Park II – BL 10 – AP 04 – Bairro: Atenas Parque, na Cidade de São Luis – MA representante devidamente constituído da empresa.

Declara, em atendimento à condição prevista no Edital da Licitação **Concorrência SRP:** nº 002/2021 que o Sr. Sr. **CARLOS AUGUSTO CHAVES RAMOS** CPF nº 237.924.267-49 inscrito no CREA NACIONAL Nº: 1106584660 e **JEFERSON DE SOUZA VARGAS** CPF Nº 606.297.093 – 94 e inscrito no CREA NACIONAL Nº: 1119008921 são nossos indicados como **Responsáveis Técnicos** para acompanhar a execução da obra, objeto da licitação em apreço

ENGENHARIA CIVIL • ELÉTRICA • CONSULTORIA • PROJETOS

Matões do Norte - MA, 11 de Fevereiro de 2022.

Ananias Ferreira Paiva Neto
Representante Legal
CPF: 642.429.193.87
RG: 065568196-5-SSPMA

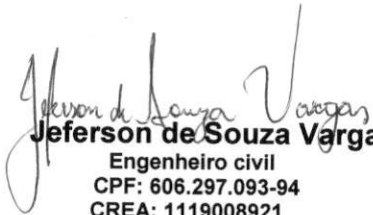
Jeferson de Souza Vargas
Engenheiro civil
CPF: 606.297.093-94
CREA: 1119008921

Carlos Augusto Chaves Ramos
Engenheiro civil
CPF: 237.924.267-49
CREA: 1106584660



Concorrência SRP: nº 002/2021

Processo Administrativo: nº: 2021.07.06.0001/2021

Objeto: REGISTRO DE PREÇOS para eventual e futura contratação de empresa especializada para a prestação de serviços de construção e recuperação de meios-fios, sarjetas, calçadas e muros na zona urbana do Município de Anajatuba/MA.

DECLARAÇÃO DE CUMPRIMENTO DOS REQUISITOS DE HABILITAÇÃO PARA MICROEMPRESAS E EMPRESAS DE PEQUENO PORTE.

Ref: Concorrência SRP: nº 002/2021

A empresa **IOS EMPREENDIMENTOS ERELI EPP, CNPJ nº 19.541.608/0001-51**, com sede na Rua 05, 12 – Conjunto Nacional I, Centro – CEP: 65.468-000 na Cidade de Matões do Norte - MA, neste ato representado pelo seu representante legal o Sr. **Ananias Ferreira Paiva Neto, RG: 065568196-5, CPF: 642.429.193-87**, Brasileiro, divorciado, professor, residente à Avenida Beta, Condomínio Athenas Park II – BL 10 – AP 04 – Bairro: Atenas Parque, na Cidade de São Luis – MA.,

DECLARA, sob as penas da Lei, que cumpre plenamente as exigências e os requisitos de habilitação previstos no instrumento convocatório da **Concorrência SRP: nº 002/2021** em epígrafe, realizado pela **Prefeitura Municipal de Anajatuba -MA**, excetuando-se a eventual aplicação do permissivo estabelecido no art. 43 da Lei Complementar nº 123/2006 para regularidade fiscal e trabalhista, inexistindo qualquer fato impeditivo de sua participação neste certame.

ENGENHARIA CIVIL • ELÉTRICA • CONSULTORIA • PROJETOS

Matões do Norte - MA, 11 de Fevereiro de 2022.



Ananias Ferreira Paiva Neto
Representante Legal
CPF: 642.429.193.87
RG: 065568196-5-SSPMA

Concorrência SRP: nº 002/2021

Processo Administrativo: nº: 2021.07.06.0001/2021

Objeto: REGISTRO DE PREÇOS para eventual e futura contratação de empresa especializada para a prestação de serviços de construção e recuperação de meios-fios, sarjetas, calçadas e muros na zona urbana do Município de Anajatuba/MA.

DECLARAÇÃO DE CUMPRIMENTO DOS REQUISITOS DE HABILITAÇÃO

Ref: Concorrência SRP: nº 002/2021

A empresa **IOS EMPREENDIMENTOS ERELI EPP, CNPJ nº 19.541.608/0001-51**, com sede na Rua 05, 12 – Conjunto Nacional I, Centro – CEP: 65.468-000 na Cidade de Matões do Norte - MA, neste ato representado pelo seu representante legal o Sr. **Ananias Ferreira Paiva Neto, RG: 065568196-5, CPF: 642.429.193-87**, Brasileiro, divorciado, professor, residente à Avenida Beta, Condomínio Athenas Park II – BL 10 – AP 04 – Bairro: Atenas Parque, na Cidade de São Luis – MA.,

DECLARA, sob as penas da Lei, que cumpre plenamente as exigências e os requisitos de habilitação previstos no instrumento convocatório da **Concorrência SRP: nº 002/2021** em epígrafe, realizado pela **Prefeitura Municipal Anajatuba-MA**, inexistindo qualquer fato impeditivo de sua participação neste certame.

ENGENHARIA CIVIL • ELÉTRICA • CONSULTORIA • PROJETOS

Matões do Norte - MA, 11 de Fevereiro de 2022.

Ananias Ferreira Paiva Neto
Representante Legal
CPF: 642.429.193.87
RG: 065568196-5-SSPMA

IOS EMPREENDIMENTOS EIRELI - EPP
CNPJ 19.541.608/0001-51 IE: 124283497

Rua 05 Q 12 - Conj. Nacional I, Centro - CEP 65.468-000 - Matões do Norte - MA

90
[Handwritten signature]

LOCALIZAÇÃO DA EMPRESA:

ENDEREÇO: Rua 05,12 – Conjunto Nacional I – Centro.

CIDADE/ESTADO: Matões do Norte/Ma. CEP: 65.468-000.

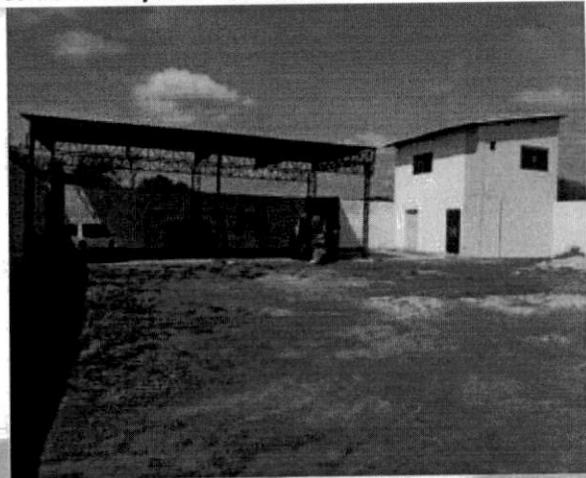

[Handwritten signature]

[Handwritten signature]

[Handwritten signature]

[Handwritten signature]

91

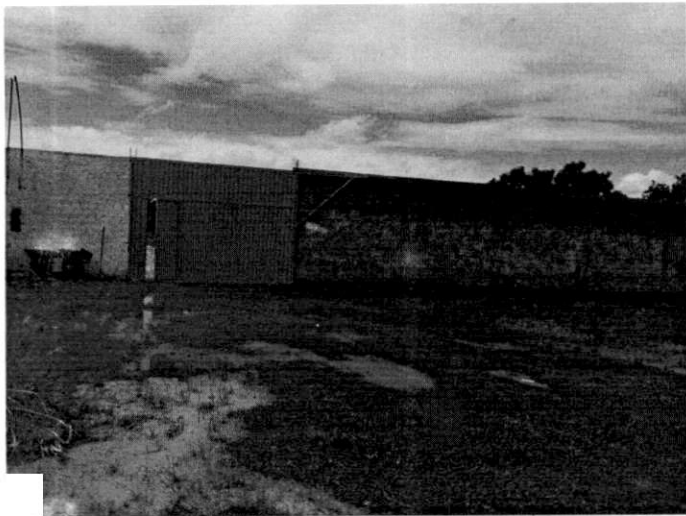
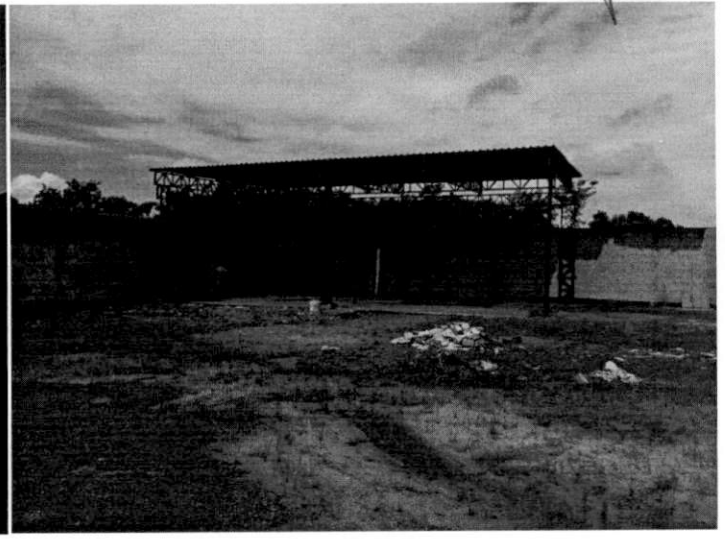
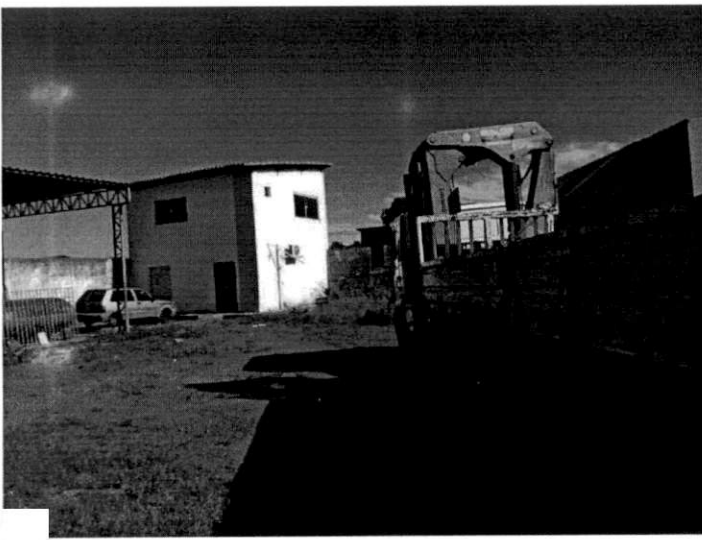

AS

AS

AS

REVISÃO

AS

AS

Concorrência SRP: nº 002/2021

Processo Administrativo: nº: 2021.07.06.0001/2021

Objeto: REGISTRO DE PREÇOS para eventual e futura contratação de empresa especializada para a prestação de serviços de construção e recuperação de meios-fios, sarjetas, calçadas e muros na zona urbana do Município de Anajatuba/MA.

DECLARAÇÃO DE ENQUADRAMENTO COMO MICROEMPRESA (ME) OU EMPRESA DE PEQUENO PORTE (EPP)

Ref: Concorrência SRP: nº 002/2021

A empresa **IOS EMPREENDIMENTOS ERELI EPP**, CNPJ nº **19.541.608/0001-51**, com sede na Rua 05, 12 – Conjunto Nacional I, Centro – CEP: 65.468-000 na Cidade de Matões do Norte - MA, neste ato representado pelo seu representante legal o Sr. **Ananias Ferreira Paiva Neto**, RG: **065568196-5**, CPF: **642.429.193-87**, Brasileiro, divorciado, professor, residente à Avenida Beta, Condomínio Athenas Park II – BL 10 – AP 04 – Bairro: Atenas Parque, na Cidade de São Luis – MA.

DECLARA, para os fins do disposto na Lei Complementar nº 123/2006, sob as sanções administrativas cabíveis e sob as penas da lei, que se enquadra como:

() MICROEMPRESA, conforme inc. I do art. 3º da Lei Complementar nº 123/2006.

(X) EMPRESA DE PEQUENO PORTE, conforme inc. II do art. 3º da Lei Complementar nº 123/2006.

A licitante **DECLARA**, ainda, que não se enquadra em qualquer das hipóteses de exclusão no § 4 do art. 3º da mencionada lei, estando apta, portanto, a exercer o direito de preferência como critério de desempate no procedimento licitatório **Concorrência SRP: nº 002/2021** em epígrafe, realizado pela **Prefeitura Municipal de Anajatuba - MA**

Matões do Norte - MA, 11 de Fevereiro de 2022.

Ananias Ferreira Paiva Neto

Representante Legal
CPF: 642.429.193.87
RG: 065568196-5-SSPMA

Balço Patrimonial

SEMAD - ANAJATUBA

Página 1 de 16

FOLHA 3430

Folha: 1

RÚBRICA

Fortes Contábil

Licenciado para: MARIA OSVANILDA PEREIRA COSTA

Empresa: I.O.S EMPREENDIMENTOS EIRELI - EPP - CNPJ: 19.541.608/0001-51

Endereço: R PRINCIPAL, Complemento: , N.º: 160, Bairro: CENTRO, Cidade: Matões do Norte, Estado: MA, CEP: 65468000, Telefone: (98) 93

32278909

NIRE: 21600043859 - Data: 06/01/2014

Conta	Descrição	31/12/2020
1	*** Ativo ***	9.387.654,82 D
1.01	Ativo Circulante	7.307.457,06 D
1.01.01	Disponibilidades	870.398,27 D
1.01.01.01	Numerários em Espécie	8.151,92 D
1.01.01.01.01	Caixa Geral	8.151,92 D
1.01.01.01.01.0001	Caixa	8.151,92 D
1.01.01.02	Bancos	862.246,35 D
1.01.01.02.01	Contas Correntes	862.246,35 D
1.01.01.02.01.0001	Banco do Brasil sa	167.385,49 D
1.01.01.02.01.0002	Aplicação Ourocap	618,60 D
1.01.01.02.01.0003	Aplicação de Liquidez Imediata	607.436,26 D
1.01.01.02.01.0006	BrasilPrevi	86.806,00 D
1.01.03	Clientes	1.279.493,00 D
1.01.03.01	Clientes Nacionais	1.279.493,00 D
1.01.03.01.01	Duplicatas a Receber	1.279.493,00 D
1.01.03.01.01.0001	Clientes Diversos	1.259.597,00 D
1.01.03.01.01.0002	Serviços a Prazo	19.896,00 D
1.01.05	Créditos	1.522.668,40 D
1.01.05.01	Créditos com Terceiros	1.522.668,40 D
1.01.05.01.05	Impostos e Contribuições a Recuperar	1.522.668,40 D
1.01.05.01.05.0001	ICMS a Recuperar	214.332,92 D
1.01.05.01.05.0004	IRPJ - Estimativa	112.367,97 D
1.01.05.01.05.0006	IRPJ a Recuperar	113.299,88 D
1.01.05.01.05.0007	CSLL a Recuperar	154.811,96 D
1.01.05.01.05.0008	PIS a Recuperar	29.192,79 D
1.01.05.01.05.0009	COFINS a Recuperar	174.736,89 D
1.01.05.01.05.0010	ISS a Recuperar	196.092,31 D
1.01.05.01.05.0020	INSS Retido na Fonte a recuperar	527.833,68 D
1.01.15	Estoques	3.671.556,55 D
1.01.15.01	Estoques em Estabelecimentos Próprios	3.671.556,55 D
1.01.15.01.01	Estoque de Mercadorias	18.462,37 D
1.01.15.01.01.0001	Mercadorias Para Revenda	18.462,37 D
1.01.15.01.02	Estoques de Materiais	2.655.892,49 D
1.01.15.01.02.0005	Estoque de Mercadorias Utilizados na Prestação de Serviços	2.655.892,49 D
1.01.15.01.19	Materiais Diversos Almoxarifado	997.201,69 D

Data de Encerramento: 31/12/2020

Valor de Ativo e Passivo: R\$ 9.387.654,82 (Nove Milhões Trezentos e Oitenta e Sete Mil Seiscentos e Cinquenta e Quatro Reais e Oitenta e Dois Centavos).

Matões do Norte-MA, 31 de Março de 2021

Maria Osvanilda Pereira Costa
Contadora
CPF: 268.397.503-10
CRC/MA 8009

Ananias Ferreira Paiva Neto
titular
CPF: 642.429.193-87
RG: 023367692582 DETRAN/MA

Continua...

Balanco Patrimonial

Licenciado para: MARIA OSVANILDA PEREIRA COSTA
 Empresa: I.O.S EMPREENDIMENTOS EIRELI - EPP - CNPJ: 19.541.608/0001-51
 Endereço: R PRINCIPAL, Complemento: , N.º: 160, Bairro: CENTRO, Cidade: Matões do Norte, Estado: MA, CEP: 65468000, Telefone: (98) 32278909
 NIRE: 21600043859 - Data: 06/01/2014

Conta	Descrição	31/12/2020
1.01.15.01.19.0001	Materiais Diversos	997.201,69 D
1.01.21	Contas Retificadoras	36.659,16 C
1.01.21.01	(-) Contas Retificadoras	36.659,16 C
1.01.21.01.01	(-) Contas Retificadoras	36.659,16 C
1.01.21.01.01.0003	(-) Provisão para Créditos de Liquidação Duvidosa	36.659,16 C
1.07	Ativo não Circulante	2.080.197,76 D
1.07.00	Realizável a Longo Prazo	6.050,00 D
1.07.00.07	Depósitos Judiciais	6.050,00 D
1.07.00.07.01	Depósitos Judiciais	6.050,00 D
1.07.00.07.01.0001	Depósitos Judiciais	6.050,00 D
1.07.04	Imobilizado	2.074.147,76 D
1.07.04.01	Bens em Operação	2.074.147,76 D
1.07.04.01.01	Bens Utilizados na Produção e/ou Prestação de Serviços	2.074.147,76 D
1.07.04.01.01.0001	Terrenos	1.100.310,00 D
1.07.04.01.01.0003	Equipamentos, Máquinas e Instalações Industriais	371.576,00 D
1.07.04.01.01.0004	Veículos	482.392,13 D
1.07.04.01.01.0005	Móveis, Utensílios e Instalações Comerciais	3.000,00 D
1.07.04.01.01.0007	VEÍCULOS - ADMINISTRADORA DE CONSÓRCIOS	116.869,63 D
	Total Ativo	9.387.654,82 D

Data de Encerramento: 31/12/2020
 Valor de Ativo e Passivo: R\$ 9.387.654,82 (Nove Milhões Trezentos e Oitenta e Sete Mil Seiscentos e Cinquenta e Quatro Reais e Oitenta e Dois Centavos) .

Matões do Norte-MA, 31 de Março de 2021

Maria Osvanilda Pereira Costa
 Contadora
 CPF: 268.397.503-10
 CRC/MA 8009

Ananias Ferreira Paiva Neto
 titular
 CPF: 642.429.193-87
 RG: 023367692582 DETRAN/MA

(Handwritten signatures and scribbles)

Continua...

Balço Patrimonial

Licenciado para: MARIA OSVANILDA PEREIRA COSTA

Empresa: I.O.S EMPREENDIMENTOS EIRELI - EPP - CNPJ: 19.541.608/0001-51

Endereço: R PRINCIPAL, Complemento: , N.º: 160, Bairro: CENTRO, Cidade: Matões do Norte, Estado: MA, CEP: 65468000, Telefone: (98) 32278909

NIRE: 21600043859 - Data: 06/01/2014

SEMAD - ANAJATUBA

FOLHA 3432

RÚBRICA

Página 3 de 16

Folha: 3

Fortes Contábil

Conta	Descrição	31/12/2020
2	*** Passivo ***	9.387.654,82 C
2.01	Passivo Circulante	338.393,64 C
2.01.01	Obrigações de Curto Prazo	338.393,64 C
2.01.01.01	Fornecedores	75.424,64 C
2.01.01.01.01	Fornecedores Nacionais	75.424,64 C
2.01.01.01.01.0001	Fornecedores Diversos	75.424,64 C
2.01.01.03	Obrigações Trabalhistas, Previdenciárias e Fiscais	3,00 C
2.01.01.03.03	Obrigações Fiscais	3,00 C
2.01.01.03.03.0003	ISS a Recolher	3,00 C
2.01.01.07	Empréstimos e Financiamentos	262.939,00 C
2.01.01.07.03	Financiamentos a Curto Prazo - Outros	262.939,00 C
2.01.01.07.03.0001	Empréstimo Banco do Brasil S.A;	262.939,00 C
2.01.01.17	Outras Contas	27,00 C
2.01.01.17.01	Outras Obrigações	27,00 C
2.01.01.17.01.0007	Pró-labores a Pagar	9,00 C
2.01.01.17.01.0008	assessoria contabil	18,00 C
2.07	Patrimônio Líquido	9.049.261,18 C
2.07.01	Capital Realizado	3.500.000,00 C
2.07.01.01	Capital Social	3.500.000,00 C
2.07.01.01.01	Capital Social de Domiciliados e Residentes no País	3.500.000,00 C
2.07.01.01.01.0001	Capital Subscrito de Domiciliados e Residentes no País	3.500.000,00 C
2.07.07	Outras Contas	5.549.261,18 C
2.07.07.01	Outras Contas	5.549.261,18 C
2.07.07.01.01	Lucros Acumulados	5.549.261,18 C
2.07.07.01.01.0001	Lucros Acumulados e/ou Saldo à Disposição da Assembléia	5.549.261,18 C
Total Passivo		9.387.654,82 C

Data de Encerramento: 31/12/2020

Valor de Ativo e Passivo: R\$ 9.387.654,82 (Nove Milhões Trezentos e Oitenta e Sete Mil Seiscentos e Cinquenta e Quatro Reais e Oitenta e Dois Centavos).

Matões do Norte-MA, 31 de Março de 2021

Maria Osvanilda Pereira Costa
Contadora
CPF: 268.397.503-10
CRC/MA 8009

Ananias Ferreira Paiva Neto
titular
CPF: 642.429.193-87
RG: 023367692582 DETRAN/MA

Fim

Demonstração do Resultado do Exercício

Licenciado para: MARIA OSVANILDA PEREIRA COSTA

Empresa: I.O.S EMPREENDIMENTOS EIRELI - EPP - CNPJ: 19.541.608/0001-51

NIRE: 21600043859 - Data: 06/01/2014

Endereço: R PRINCIPAL, Complemento: , N.º: 160, Bairro: CENTRO, Cidade: Matões do Norte, Estado: MA, CEP: 65468000, Telefone: (98) 32278909

Estabelecimentos: 0001 - IOS EMPREENDIMENTOS EIRELI ; Centros de Resultado: 001 - Geral

SEMAD - ANAJATUBA

Página 4 de 16

FOLHA 3433

Folha: 4

RÚBRICA

Fortes Contábil

01/01/2020

Conta	Descrição	01/01/2020 a 31/12/2020
(+) 010	Receita Bruta Operacional	2.090.986,62
010.01	Faturamento Prod. Merc. e Serviços	2.090.986,62
010.01.02	Vendas de Mercadorias	254.440,42
010.01.03	Vendas de Serviços	1.836.546,20
(-) 020	Deduções da Receita	181.068,03
020.01	Impostos Faturados	181.068,03
020.01.01	ICMS	30.000,00
020.01.02	ISS	76.590,37
020.01.03	COFINS	49.990,00
020.01.04	PIS	20.586,08
020.01.06	Demais Impostos e Contrib. Incidentes	3.901,58
(=) 030	Receita Líquida	1.909.918,59
(-) 040	Custo Mercad./Serv./Produtos Vendidos	1.306.033,93
040.01	Custo dos Produtos Vendidos	23.864,36
040.03	Custo dos Serviços Prestados	1.282.169,57
(=) 060	Lucro Bruto	603.884,66
(-) 070	Despesas Operacionais	191.256,28
070.01	Despesas Administrativas	180.960,05
070.04	Resultado Financeiro	10.296,23
070.04.02	Despesas Financeiras	10.296,23
(=) 110	Res. Antes das Participações e Contrib.	412.628,38
(=) 150	Res. Antes Imp.Renda e Contrib. Social	412.628,38
(-) 160	Contribuição Social Sobre o Lucro	10.737,55
(-) 170	Imposto de Renda	18.407,22
(=) 200	Resultado Líquido do Exercício	383.483,61

Matões do Norte-MA, 31 de Março de 2021

Maria Osvanilda Pereira Costa
Contadora
CPF: 268.397.503-10
CRC/MA 8009

Ananias Ferreira Paiva Neto
titular
CPF: 642.429.193-87
RG: 023367692582 DETRAN/MA

Fim

DLPA 12/2020

Licenciado para: MARIA OSVANILDA PEREIRA COSTA
Empresa: I.O.S EMPREENDIMENTOS EIRELI - EPP - CNPJ: 19.541.608/0001-51
NIRE: 21600043859 - Data: 06/01/2014
Endereço: R PRINCIPAL, Complemento: , N.º: 160, Bairro: CENTRO, Cidade: Matões do Norte, Estado: MA, CEP: 65468000, Telefone: (98) 32278909
Período: 01/01/2020 a 31/12/2020

SEMAD - ANAJATUBA
FOLHA 3434
RÚBRICA

Página 5 de 16
Folha: 5

Fortes Contábil

97

Demonstração dos Lucros ou Prejuízos Acumulados - DLPA

Saldo em 31 de dezembro de 2019	5.165.777,57
Lucro/Prejuízo Líquido do Exercício	383.483,61
Saldo em 31 de dezembro de 2020	5.549.261,18

Matões do Norte-MA, 31 de Março de 2021

Maria Osvanilda Pereira Costa
Contadora
CPF: 268.397.503-10
CRC/MA 8009

Ananias Ferreira Paiva Neto
titular
CPF: 642.429.193-87
RG: 023367692582 DETRAN/MA

A

[Handwritten signatures and initials]

Fim

[Handwritten mark]

DMPL/DRA

Licenciado para: MARIA OSVANILDA PEREIRA COSTA
 Empresa: I.O.S EMPREENDIMENTOS EIRELI - EPP - CNPJ: 19.541.608/0001-51
 NIRE: 21600043859 - Data: 06/01/2014
 Endereço: R PRINCIPAL, Complemento: , N.º: 160, Bairro: CENTRO, Cidade: Matões do Norte, Estado: MA, CEP: 65468000, Telefone: (98) 32278909

Visualizando DMPL e DRA no Período: 01/01/2019 à 31/12/2019

SEMAD - ANAJATUL
 FOLHA 3435
 RÚBRICA

Fortes Contábil

98

	Capital Social Integralizado	Reserva de Lucros	Lucros ou Prejuízos Acumulados	Outros Resultados Abrangentes	Totais
Saldos Iniciais	3.500.000,00	0,00	0,00	0,00	3.500.000,00
Ajustes de Exercícios Anteriores	0,00	0,00	0,00	0,00	0,00
Aumento de Capital	0,00	0,00	0,00	0,00	0,00
Ações em Tesouraria Adquirida	0,00	0,00	0,00	0,00	0,00
Dividendos	0,00	0,00	0,00	0,00	0,00
Transações de Capital com os Socios	0,00	0,00	0,00	0,00	0,00
Tributos s/ Ajustes Instrumentos Financeiros	0,00	0,00	0,00	0,00	0,00
Ajuste de Conversão do Período	0,00	0,00	0,00	0,00	0,00
Outros Resultados Abrangentes	0,00	0,00	0,00	0,00	0,00
Ajustes de Instrum. Financ. Reclassificação p/ Resultado	0,00	0,00	0,00	0,00	0,00
Realização da Reserva de Reavaliação	0,00	0,00	0,00	0,00	0,00
Reclassificação de Resultados Abrangentes	0,00	0,00	0,00	0,00	0,00
Lucro Líquido do Período	0,00	0,00	0,00	0,00	0,00
Constituição de Reservas	0,00	0,00	0,00	0,00	0,00
Saldos Finais	3.500.000,00	0,00	0,00	0,00	3.500.000,00

Matões do Norte-MA, 31 de Março de 2021

Maria Osvanilda Pereira Costa
 Contadora
 CPF: 268.397.503-10
 CRC/MA 8009

Ananias Ferreira Paiva Neto
 titular
 CPF: 642.429.193-87
 RG: 023367692582 DETRAN/MA

[Handwritten mark]

[Handwritten signatures and marks]

Fim

[Handwritten mark]

Demonstração do Fluxo de Caixa - Método Indireto

Licenciado para: MARIA OSVANILDA PEREIRA COSTA
Empresa: I.O.S EMPREENDIMENTOS EIRELI - EPP - CNPJ: 19.541.608/0001-51
NIRE: 21600043859 - Data: 06/01/2014
Endereço: R PRINCIPAL, Complemento: , N.º: 160, Bairro: CENTRO, Cidade: Matões do Norte, Estado: MA, CEP: 65468000, Telefone: (98) 32278909

SEMAD - ANAJATUBA
FOLHA 3436
RÚBRICA

Página 7 de 16
Folha: 7

Fortes Contábil

99

01/01/2020
a
31/12/2020

Atividades Operacionais

Lucro Líquido	383.483,61
Aumento em Clientes	(510.180,62)
Diminuição em Estoques	388.517,46
Diminuição em Fornecedores Nacionais	(365.780,49)
Diminuição em Obrigações Trabalhistas, Previdenciárias e Fiscais	(22.736,97)

Caixa Líquido das Atividades Operacionais

(126.697,01)

Atividades Investimento

Aumento em Ativo não Circulante	(5.660,18)
---------------------------------	------------

Caixa Líquido das Atividades Investimento

(5.660,18)

Atividades Financiamento

Aumento em Empréstimos e Financiamentos	161.705,81
---	------------

Caixa Líquido das Atividades Financiamento

161.705,81

Varição Líquida de Caixa e Equivalente de Caixa

29.348,62

Caixa e Equivalente de Caixa no Início do Período

841.049,65

Caixa e Equivalente de Caixa no Fim do Período

870.398,27

Matões do Norte-MA, 31 de Março de 2021

Maria Osvanilda Pereira Costa
Contadora
CPF: 268.397.503-10
CRC/MA 8009

Ananias Ferreira Paiva Neto
titular
CPF: 642.429.193-87
RG: 023367692582 DETRAN/MA

(Handwritten signatures and initials)

Fim

W

Notas Explicativas das Demonstrações Contábeis em 31/12/2020

OLHA 3437

Folha: 8

RÚBRICA 

Fortes Contábil

Licenciado para: MARIA OSVANILDA PEREIRA COSTA

Empresa: I.O.S EMPREENDIMENTOS EIRELI - EPP - CNPJ: 19.541.608/0001-51

Endereço: R PRINCIPAL, Complemento: , N.º: 160, Bairro: CENTRO, Cidade: Matões do Norte, Estado: MA, CEP: 65468000, Telefone: (98) 32278909

NIRE: 21600043859 - Data: 06/01/2014

Nota 1 - Contexto Operacional

com fins econômicos, com sede em Matões do Norte/MA, à Rua 05, 12, Residencial Parque Nacional I, Bairro Centro, CEP: 65.468-000, devidamente registrada na Junta Comercial do Estado do Maranhão, sob n.º. 20160474230 em sessão de 11/10/2016, registrada sob o NIRE 21600043859, CNPJ 19.541.608/0001-51.

Os objetos sociais são as seguintes atividades:

Atividade Principal:

7112-0/00 SERVIÇOS DE ENGENHARIA

ATIVIDADES SECUNDÁRIAS:

3811-4/00 COLETA DE RESÍDUOS NÃO PERIGOSOS

3812-2/00 COLETA DE RESÍDUOS PERIGOSOS

4120-4/00 CONSTRUÇÃO DE EDIFÍCIOS

4211-1/01 CONSTRUÇÃO DE RODOVIAS E FERROVIAS

4211-1/02 PINTURA PARA SINALIZAÇÃO EM PISTAS RODOVIÁRIAS E AEROPORTOS

4212-0/00 CONSTRUÇÃO DE OBRAS DE ARTE ESPECIAIS

4213-8/00 OBRAS DE URBANIZAÇÃO - RUAS, PRAÇAS E CALÇADAS

4221-9/02 CONSTRUÇÃO DE ESTAÇÕES E REDES DE DISTRIBUIÇÃO DE ENERGIA ELÉTRICA

4221-9/03 MANUTENÇÃO DE REDES DE DISTRIBUIÇÃO DE ENERGIA ELÉTRICA

4222-7/01 CONSTRUÇÃO DE REDES DE ABASTECIMENTO DE ÁGUA, COLETA DE ESGOTO E CONSTRUÇÕES CORRELATAS, EXCETO OBRAS DE IRRIGAÇÃO

4291-0/00 OBRAS PORTUÁRIAS, MARÍTIMAS E FLUVIAIS

4292-8/01 MONTAGEM DE ESTRUTURAS METÁLICAS

4292-8/02 OBRAS DE MONTAGEM INDUSTRIAL

4299-5/01 CONSTRUÇÃO DE INSTALAÇÕES ESPORTIVAS E RECREATIVAS

4299-5/99 OUTRAS OBRAS DE ENGENHARIA CIVIL NÃO ESPECIFICADAS ANTERIORMENTE; A CONSTRUÇÃO DE ESTRUTURAS COM TIRANTES; AS OBRAS DE CONTENÇÃO; A CONSTRUÇÃO DE CORTINAS DE PROTEÇÃO DE ENCOSTAS E MUROS DE ARRIMO.

4311-8/01 DEMOLIÇÃO DE EDIFÍCIOS E OUTRAS ESTRUTURAS

4311-8/02 PREPARAÇÃO DE CANTEIRO E LIMPEZA DE TERRENO

4312-6/00 PERFURAÇÕES E SONDAGENS

4313-4/00 OBRAS DE TERRAPLENAGEM

4319-3/00 SERVIÇOS DE PREPARAÇÃO DO TERRENO NÃO ESPECIFICADOS ANTERIORMENTE

4321-5/00 INSTALAÇÃO E MANUTENÇÃO ELÉTRICA

Matões do Norte-MA, 31 de Março de 2021

Maria Osvanilda Pereira Costa
Contadora
CPF: 268.397.503-10
CRC/MA 8009

Ananias Ferreira Paiva Neto
titular
CPF: 642.429.193-87
RG: 023367692582 DETRAN/MA

Continua...

Notas Explicativas das Demonstrações Contábeis em 31/12/2020

SEMAD - ANAJATUBA Página 9 de 16
FOLHA 3438 Folha: 9
RÚBRICA 5 Fortes Contábil

Licenciado para: MARIA OSVANILDA PEREIRA COSTA

Empresa: I.O.S EMPREENDIMENTOS EIRELI - EPP - CNPJ: 19.541.608/0001-51

Endereço: R PRINCIPAL, Complemento: , N.º: 160, Bairro: CENTRO, Cidade: Matões do Norte, Estado: MA, CEP: 65468000, Telefone: (98) 32278909

NIRE: 21600043859 - Data: 06/01/2014

- 4322-3/02 INSTALAÇÃO E MANUTENÇÃO DE SISTEMAS CENTRAIS DE AR CONDICIONADO, DE VENTILAÇÃO E REFRIGERAÇÃO
- 4322-3/03 INSTALAÇÕES DE SISTEMA DE PREVENÇÃO CONTRA INCÊNDIO
- 4329-1/04 MONTAGEM E INSTALAÇÃO DE SISTEMAS E EQUIPAMENTOS DE ILUMINAÇÃO E SINALIZAÇÃO EM VIAS PÚBLICAS, PORTOS E AEROPORTOS
- 4330-4/04 SERVIÇOS DE PINTURA DE EDIFÍCIOS EM GERAL
- 4330-4/05 APLICAÇÃO DE REVESTIMENTOS E DE RESINAS EM INTERIORES E EXTERIORES
- 4391-6/00 OBRAS DE FUNDAÇÕES
- 4399-1/01 ADMINISTRAÇÃO DE OBRAS
- 4744-0/04 COMÉRCIO VAREJISTA DE CAL, AREIA, PEDRA BRITADA, TIJOLOS E TELHAS
- 4744-0/99 COMÉRCIO VAREJISTA DE MATERIAIS DE CONSTRUÇÃO EM GERAL
- 4930-2/01 TRANSPORTE RODOVIÁRIO DE CARGA, EXCETO PRODUTOS PERIGOSOS E MUDANÇAS, MUNICIPAL
- 4930-2/02 TRANSPORTE RODOVIÁRIO DE CARGA, EXCETO PRODUTOS PERIGOSOS E MUDANÇAS, INTERMUNICIPAL, INTERESTADUAL E INTERNACIONAL
- 8129-0/00 ATIVIDADES DE LIMPEZA NÃO ESPECIFICADAS ANTERIORMENTE; AS ATIVIDADES DE LIMPEZA E DE TRATAMENTO DE PISCINAS; AS ATIVIDADES DE LIMPEZA ESPECIALIZADA COMO A LIMPEZA DE CHAMINÉS, DE FORNOS, INCINERADORES, CALDEIRAS, DUTOS DE VENTILAÇÃO E DE REFRIGERAÇÃO DE AR; A ATIVIDADE DE LIMPEZA DE MÁQUINAS INDUSTRIAIS; A ATIVIDADE DE LIMPEZA EM TRENS, ÔNIBUS, EMBARCAÇÕES, ETC.; A ATIVIDADE DE LIMPEZA DO INTERIOR DE TANQUES MARÍTIMOS; A ATIVIDADE DE LIMPEZA DE GARRAFAS; A ATIVIDADE DE LIMPEZA DE RUAS; A ATIVIDADE DE LIMPEZA DE CAIXAS DE ÁGUA E CAIXAS DE GORDURA.

nota 01

Sua regência se dá pelo Contrato Social.

O capital social é de R\$ 3.500.000,00 (três milhões e quinhentos mil reais), dividido em 3.500.000 (três milhões e quinhentos mil) quotas no valor nominal de R\$ 1,00 (um real) cada uma delas totalmente subscritas e integralizadas em dinheiro, em moeda corrente nacional, pelo titular, a saber :

ANANIAS FERREIRA PAIVA NETO 3.500.000 100% 1,00 3.500.000,00

NOTA 02

Regime Tributário

A empresa é optante pelo regime tributário do Lucro Presumido.

Matões do Norte-MA, 31 de Março de 2021

Maria Osvanilda Pereira Costa
Contadora
CPF: 268.397.503-10
CRC/MA 8009

Ananias Ferreira Paiva Neto
titular
CPF: 642.429.193-87
RG: 023367692582 DETRAN/MA

Continua...

Notas Explicativas das Demonstrações Contábeis em 31/12/2020

SEMAD - ANAJATUBA

Página 10 de 16

FOLHA

3439

Folha: 10

RÚBRICA

Fortes Contábil

Licenciado para: MARIA OSVANILDA PEREIRA COSTA

Empresa: I.O.S EMPREENDIMENTOS EIRELI - EPP - CNPJ: 19.541.608/0001-51

Endereço: R PRINCIPAL, Complemento: , N.º: 160, Bairro: CENTRO, Cidade: Matões do Norte, Estado: MA, CEP: 65468000, Telefone: (98) 32278909

NIRE: 21600043859 - Data: 06/01/2014

Cadastro

A empresa " I.O.S EMPREENDIMENTOS EIRELI - EPP " possui os seguintes registros e inscrições:

- Contato Social registrado na Junta Comercial do Estado do Maranhão - JUCEMA sob o nº 21600043859 em 11/10/2016;
- Alterações do contrato social registrado na Junta Comercial do Estado do Maranhão JUCEMA sob o nº 21600043859 em 26/11/2016;
- CNPJ Cadastro Nacional de Pessoas Jurídicas sob nº 19.541.608/0001-51;

PRINCIPAIS PRÁTICAS CONTÁBEIS:

NOTA 04

As demonstrações contábeis encerradas em 31 de dezembro de 2020, aqui compreendidas: Balanço Patrimonial (BP), Demonstração do Resultado do Exercício (DRE), Demonstração de Lucros ou Prejuízos Acumulados (DLPA), Demonstração das Mutações do Patrimônio Líquido/ Demonstrações de Resultado Abrangentes (DMPL/DRA), Demonstração de Fluxo de Caixa (DFC) e Notas Explicativas, foram elaboradas a partir das diretrizes contábeis e preceitos da Legislação Comercial, Lei n 10.406/2002 e demais legislações aplicáveis. Houve observação aos preceitos previstos na NBC - ITG 1000, conforme resolução CFC nº 1418/2012.

NOTA 05

O resultado foi apurado de acordo com o regime de competência, que estabelece que as receitas e despesas devem ser incluídas na apuração do resultado dos períodos em que ocorrerem, sempre simultaneamente quando se correlacionarem, independentemente de recebimento ou pagamento.

A escrituração contábil foi realizada com base nas disposições contidas na ITG 1000 - CONTABILIDADE PARA PEQUENAS E MÉDIAS EMPRESAS.

NOTA 06

Os direitos e obrigações da empresa estão em conformidade com seus efetivos valores reais.

NOTA 07

As aplicações financeiras quando existentes, estarão demonstradas pelo valor das

Matões do Norte-MA, 31 de Março de 2021

Maria Osvanilda Pereira Costa
Contadora
CPF: 268.397.503-10
CRC/MA 8009

Ananias Ferreira Paiva Neto
titular
CPF: 642.429.193-87
RG: 023367692582 DETRAN/MA

Continua...

Notas Explicativas das Demonstrações Contábeis em 31/12/2020

Licenciado para: MARIA OSVANILDA PEREIRA COSTA

Empresa: I.O.S EMPREENDIMENTOS EIRELI - EPP - CNPJ: 19.541.608/0001-51

Endereço: R PRINCIPAL, Complemento: , N.º: 160, Bairro: CENTRO, Cidade: Matões do Norte, Estado: MA, CEP: 65468000, Telefone: (98) 32278909

NIRE: 21600043859 - Data: 06/01/2014

103

Balanço, com base no regime de competência.

NOTA 08

As receitas da empresa são apuradas por meio de notas fiscais de serviço.

NOTA 09

As despesas da empresa são apuradas através de Notas Fiscais e Recibos em conformidade com as exigências fisco legais.

NOTA 10: POLÍTICA CONTÁBIL

As principais práticas contábeis na elaboração das demonstrações contábeis levaram em conta as características qualitativas e quantitativas conforme determina a NBC TG 1000 - Compreensibilidade, Competência, Relevância, Materialidade, Confiabilidade, Primazia da Essência sobre a Forma, Prudência, Integralidade, Comparabilidade e Tempestividade, estando assim alinhadas com as normas internacionais de contabilidade emitidas pelo International Accounting Standards Board (IASB) adequadas pelo Comitê de Pronunciamentos Contábeis (CPC) e aprovadas pelo Conselho Federal de Contabilidade para Pequenas e Médias Empresas.

NOTA 11: DECLARAÇÃO DE CONFORMIDADE

A empresa declara expressamente que a elaboração e a apresentação das demonstrações contábeis estão em conformidade com a NBC TG 1000 - Contabilidade para Pequenas e Médias Empresas, expedida pelo Conselho Federal de Contabilidade. A administração da empresa também procedeu ao exame conceitual e concluiu que a empresa não possui prestação pública de contas e assim encontra-se apta a exercer a faculdade pela aplicação do previsto na Contabilidade Para Pequenas e Medias Empresas.

NOTA 12: DETERMINAÇÃO DO RESULTADO

O resultado foi apurado em 31 de dezembro de 2018 e está em obediência ao regime de competência.

As Demonstrações Contábeis foram elaboradas e apresentadas em conformidade com a legislação societária, conforme a Lei n 10.406/2002 e demais legislações aplicáveis, especialmente a NBC TG 1000.

NOTA 13: ATIVOS CIRCULANTES

Matões do Norte-MA, 31 de Março de 2021

Maria Osvanilda Pereira Costa
Contadora
CPF: 268.397.503-10
CRC/MA 8009

Ananias Ferreira Paiva Neto
titular
CPF: 642.429.193-87
RG: 023367692582 DETRAN/MA

Continua...

Notas Explicativas das Demonstrações Contábeis em 31/12/2020

SEMAD - ANAJATUBA

Página 13 de 16

Folha: 13

Licenciado para: MARIA OSVANILDA PEREIRA COSTA

FOLHA 3442

Fortes Contábil

Empresa: I.O.S EMPREENDIMENTOS EIRELI - EPP - CNPJ: 19.541.608/0001-51

RÚBRICA

Endereço: R PRINCIPAL, Complemento: , N.º: 160, Bairro: CENTRO, Cidade: Matões do Norte, Estado: MA, CEP: 65468000, Telefone: (98) 32278909

NIRE: 21600043859 - Data: 06/01/2014

105

declara que tomou ciência do conteúdo do aludido contrato em todos os seus termos e assim, as presentes demonstrações refletem e espelham a realidade da empresa em todos os seus termos. Os resultados produzidos são frutos do documental remetido para contabilização pela administração da empresa, respondendo esta, pela veracidade, integralidade e procedência.

A administração encontra-se ciente de toda a legislação aqui aplicável, especialmente no tocante a Lei nº 11.101/2005 que informa o contribuinte das suas responsabilidades quanto as documentações e procedimento.

A responsabilidade profissional do contabilista que referenda estas demonstrações contábeis está limitada aos fatos contábeis efetivamente notificados pela administração da empresa a este profissional, a partir de 01 de julho de 2018.

NOTA 18: AJUSTES DE EXERCÍCIOS ANTERIORES

Conforme disposto na nota explicativa n 17, a responsabilidade profissional do contabilista que referenda estas demonstrações contábeis está limitada aos fatos contábeis efetivamente notificados pela administração da empresa a este profissional, a partir de 01 de julho de 2016.

A administração da empresa declara estar ciente que foram reajustados os saldos iniciais das contas patrimoniais Caixa Geral, Clientes, Despesas Antecipadas, Obrigações Tributárias, Parcelamentos e Empréstimos, quando necessário, a fim de demonstrar efetivamente a realidade econômica, financeira e patrimonial da empresa, em conformidade a NBC TG 1000 - Contabilidade para Pequenas e Médias Empresas transferidos para o resultado do período atendendo ao regime de competência.

Matões do Norte-MA, 31 de Março de 2021

Maria Osvanilda Pereira Costa
Contadora
CPF: 268.397.503-10
CRC/MA 8009

Ananias Ferreira Paiva Neto
titular
CPF: 642.429.193-87
RG: 023367692582 DETRAN/MA

Fim

Análise pelos Índices do Balanço

Licenciado para: MARIA OSVANILDA PEREIRA COSTA
 Empresa: I.O.S EMPREENDIMENTOS EIRELI - EPP - CNPJ: 19.541.608/0001-51
 Mês/Ano: 12/2020
 Endereço: R PRINCIPAL, Complemento: , N.º: 160, Bairro: CENTRO, Cidade: Matões do Norte, Estado: MA, CEP: 65468000, Telefone: (98) 32278909

SEMAD - ANAJATUBA
 FOLHA 3443
 RÚBRICA [assinatura]

Fortes Contábil

106

Código	Nome Valores	Expressão	Resultado
CE	Composição do Endividamento 338.393,64 / (338.393,64 + 0,00) Este índice demonstra o endividamento a curto e longo prazo.	c201/(c201+c203)	1,00
	Quanto menor o quociente, melhor, pois indica que a maioria das dívidas da empresa estará no longo prazo, permitindo a obtenção de caixa para a quitação de tais dívidas.		
GA	Giro do Ativo 1.909.918,59 / 9.387.654,82 Este índice fornece a eficiência na utilização dos recursos totais aplicados.	d030/c1	0,20
	Quanto maior o resultado obtido, melhor, pois demonstra o retorno alcançado (venda) para cada unidade de valor investida.		
GE	Grau de Endividamento (338.393,64 + 0,00) / 9.049.261,18 Este índice demonstra o grau de dependência da empresa com relação a capital de terceiros.	(c201+c203)/c207	0,04
	Quanto menor o quociente, melhor. O ideal é que esse índice seja menor que 1		
	Imobilização do Patrimônio Líquido 2.074.147,76 / 9.049.261,18 Este índice determina a proporção de recursos próprios investidos no ativo imobilizado.	c10704/c207	0,23
	Quanto menor o quociente, melhor, pois quanto mais a empresa investir no Imobilizado, menor a quantidade de recurso próprio destinado ao Ativo Circulante, e, por consequência, maior será a dependência da entidade por capitais de terceiros para o financiamento do Ativo Circulante.		
IRNC	Imobilização dos Recursos não correntes 2.074.147,76 / (9.049.261,18 + 0,00) Este índice o quanto de capital próprio e capital de terceiros está investido em ativo imobilizado.	c10704/(c207+c203)	0,23
	Quanto menor o quociente, melhor, pois é melhor a empresa ter capital não corrente investido no Ativo Circulante que possuir recursos de curto prazo investidos em imobilizado.		
ISG	Solvência Geral (9.387.654,82) / (338.393,64 + 0,00) Quanto a empresa possui de Ativo Total para cada R\$ 1,00 de de Passivo Circulante + Exigível a Longo Prazo. Quanto maior, melhor.	(c1)/(c201+c203)	27,74
LC	Liquidez Corrente 7.307.457,06 / 338.393,64 Este índice indica a capacidade de saldar compromissos de curto prazo.	c101/c201	21,59
	Quanto maior o resultado deste índice, melhor, visto demonstrar disponibilidade de recursos para a empresa. O resultado obtido superior a 1 é considerado bom resultado para a empresa.		
	Quando evidenciado baixo resultado, a busca pela melhoria deste indicador deve começar pela observação dos os saldos das contas do ativo Circulante, principalmente Caixa/Banco, Clientes a Receber, Estoques.		
	No Passivo Circulante, as contas de Fornecedores, Empréstimos/Financiamentos, Salários /Encargos.		
LG	Liquidez Geral (7.307.457,06 + 6.050,00) / (338.393,64 + 0,00) Este índice mede a capacidade global de saldar compromissos e/ou dívidas.	(c101+c10700)/(c201+c203)	21,61
	Quanto maior o resultado obtido, melhor. Resultado superior a 1 é considerado bom resultado para a empresa.		
LI	Liquidez Imediata 870.398,27 / 338.393,64 Quanto dispomos imediatamente para saldar nossas dívidas de Curto Prazo. Quanto maior, melhor.	c10101/c201	2,57

Análise pelos Índices do Balanço

Licenciado para: MARIA OSVANILDA PEREIRA COSTA

Empresa: I.O.S EMPREENDIMENTOS EIRELI - EPP - CNPJ: 19.541.608/0001-51

Mês/Ano: 12/2020

Endereço: R PRINCIPAL, Complemento: , N.º: 160, Bairro: CENTRO, Cidade: Matões do Norte, Estado: MA, CEP: 65468000, Telefone: (98) 32278909

SEMAD - ANAJATUBA
FOLHA 3444
RÚBRICA F

Página 15 de 16

Folha: 15

Fortes Contábil

107

Código	Nome Valores	Expressão	Resultado
--------	-----------------	-----------	-----------

LS	Liquidez Seca (7.307.457,06 - 3.671.556,55) / 338.393,64 O resultado deste índice mede a capacidade de saldar compromissos e/ou dívidas de curto prazo sem a venda de estoques.	(c101-c10115)/c201	10,74
----	---	--------------------	-------

Quanto maior o resultado deste índice, melhor para a empresa, uma vez que indica disponibilidade de recursos no curto prazo. O resultado obtido superior a 1 é considerado bom resultado para a empresa.

Quando evidenciado baixo resultado, a busca pela melhoria deste indicador deve começar pela observação dos os saldos das contas do ativo Circulante, principalmente Caixa/Banco, Clientes a Receber, Estoques.

ML	No Passivo Circulante, as contas de Fornecedores, Empréstimos/Financiamentos, Salários /Encargos. Margem Líquida (383.483,61 / 1.909.918,59) * 100 Indica, para cada R\$ de vendas, quantos centavos restaram (foram ganhos), após a dedução de todas as despesas (inclusive imposto de renda).	(d200/d030)*100	20,08
----	--	-----------------	-------

Quanto maior o resultado melhor, para a empresa.

PCT	Participação de Capital de Terceiros (338.393,64 + 0,00) / 9.387.654,82 Participação de Capital de Terceiros sobre Recursos Totais	(c201+c203)/c1	0,04
-----	--	----------------	------

Este índice indica quanto do ativo é financiado com recursos de terceiros.

RA	Quanto menor o quociente, melhor. Rentabilidade do Ativo (383.483,61 / 9.387.654,82) * 100 Este índice indica a porcentagem em que o resultado obtido remunerou os recursos totais aplicados. Em resumo, demonstra quanto a empresa obteve de lucro em relação ao Ativo.	(d200/c1)*100	4,08
----	---	---------------	------

Quanto maior, melhor para a empresa.

RPL	Rentabilidade do Patrimonio Liquido 383.483,61 / 9.049.261,18 * 100 Este índice indica a porcentagem em que o lucro líquido remunerou o capital próprio da empresa, ou seja, quanto a empresa obteve de lucro em relação ao Capital investido.	d200/c207*100	4,24
-----	--	---------------	------

Quanto maior, melhor, uma vez que demonstra a taxa de rentabilidade do Capital Próprio.

Matões do Norte-MA, 31 de Março de 2021

Maria Osvanilda Pereira Costa
Contadora
CPF: 268.397.503-10
CRC/MA 8009

Ananias Ferreira Paiva Neto
titular
CPF: 642.429.193-87
RG: 023367692582 DETRAN/MA

(Handwritten signatures and initials)



108

ASSINATURA ELETRÔNICA

Certificamos que o ato da empresa I.O.S EMPREENDIMENTOS EIRELI consta assinado digitalmente por:

IDENTIFICAÇÃO DO(S) ASSINANTE(S)	
CPF	Nome
26839750310	MARIA OSVANILDA PEREIRA COSTA
64242919387	ANANIAS FERREIRA PAIVA NETO

A
PN
Maria
Ananias
Lu

CERTIFICO O REGISTRO EM 06/05/2021 16:26 SOB Nº 20210625775.
PROTOCOLO: 210625775 DE 06/05/2021.
CÓDIGO DE VERIFICAÇÃO: 12103169340. CNPJ DA SEDE: 19541608000151.
NIRE: 21600043859. COM EFEITOS DO REGISTRO EM: 06/05/2021.
I.O.S EMPREENDIMENTOS EIRELI

JUCEMA

LÍLIAN THERESA RODRIGUES MENDONÇA
SECRETÁRIA-GERAL
www.empresafacil.ma.gov.br



TERMO DE ABERTURA

Contém o presente livro 141 páginas, eletronicamente numeradas de 1 a 141 em uma via, todas elas já escrituradas e servirá como Livro Diário nº 005, referente ao período 01/01/2020 a 31/12/2020, com encerramento do exercício social em 31/12/2020, da firma I.O.S EMPREENDIMENTOS EIRELI, estabelecida no(a) R PRINCIPAL, nº 160, bairro CENTRO, CEP 65468-000, cidade Matões do Norte, estado MA, inscrita no C.N.P.J. 19.541.608/0001-51 e registrada no(a) JUNTA COMERCIAL DO ESTADO DO MARANHÃO sob o nº 21600043859 por despacho de 06/01/2014.

Matões do Norte-MA, 1 de Janeiro de 2020

Maria Osvanilda Pereira Costa
Contadora
CPF: 268.397.503-10
CRC/MA 8009

Ananias Ferreira Paiva Neto
titular
CPF: 642.429.193-87
RG: 023367692582 DETRAN/MA





TERMO DE AUTENTICAÇÃO - LIVRO DIGITAL

Declaro exatos os Termos de Abertura e de Encerramento do Livro Digital com características abaixo, conferido e autenticado por Florencio Brandes Neto, sob a autenticidade nº 12103228045 em 10/05/2021, protocolo 210642114. Para validação de Autenticação dos Termos, deverá ser acessado o Portal de Serviços / verificação de documentos do Empreendedor (<http://www.empresafacil.ma.gov.br>) e informar o código de verificação.

Identificação de Empresa	
Nome Empresarial:	I.O.S EMPREENDIMENTOS EIRELI
Número de Registro:	21600043859
CNPJ:	19541608000151
Município:	Matões do Norte

Identificação de Livro Digital	
Tipo de Livro:	DIÁRIO
Número de Ordem:	5
Período de Escrituração:	01/01/2020 - 31/12/2020

Assinante(s)	Nome	CRC/OAB
26839750310	MARIA OSVANILDA PEREIRA COSTA	MA008009/O-3
64242919387	ANANIAS FERREIRA PAIVA NETO	

CERTIFICO A AUTENTICAÇÃO EM 10/05/2021 10:06:27 SOB Nº 20210642114.
PROTOCOLO: 210642114 DE 08/05/2021. CÓDIGO DE VERIFICAÇÃO: 12103228045. NIRE: 21600043859.
I.O.S EMPREENDIMENTOS EIRELI

JUCEMA

Florencio Brandes Neto
RESPONSÁVEL PELA AUTENTICAÇÃO
SÃO LUÍS, 10/05/2021

nsrevera



TERMO DE ENCERRAMENTO

Contém o presente livro 141 páginas, eletronicamente numeradas de 1 a 141 em uma via, todas elas já escrituradas e serviu como Livro Diário nº 005, referente ao período 01/01/2020 a 31/12/2020, com encerramento do exercício social em 31/12/2020, da firma I.O.S EMPREENDIMENTOS EIRELI, estabelecida no(a) R PRINCIPAL, nº 160, bairro CENTRO, CEP 65468-000, cidade Matões do Norte, estado MA, inscrita no C.N.P.J. 19.541.608/0001-51 e registrada no(a) JUNTA COMERCIAL DO ESTADO DO MARANHÃO sob o nº 21600043859 por despacho de 06/01/2014.

Matões do Norte-MA, 31 de Dezembro de 2020

Maria Osvanilda Pereira Costa
Contadora
CPF: 268.397.503-10
CRC/MA 8009

Ananias Ferreira Paiva Neto
titular
CPF: 642.429.193-87
RG: 023367692582 DETRAN/MA





112

ASSINATURA ELETRÔNICA

Certificamos que o ato da empresa I.O.S EMPREENDIMENTOS EIRELI consta assinado digitalmente por:

IDENTIFICAÇÃO DO(S) ASSINANTE(S)	
CPF	Nome
26839750310	MARIA OSVANILDA PEREIRA COSTA
64242919387	ANANIAS FERREIRA PAIVA NETO

A

maria

CERTIFICO A AUTENTICAÇÃO EM 10/05/2021 10:06:23 SOB Nº 20210642114.
PROTOCOLO: 210642114 DE 08/05/2021. NIRE: 21600043859.
I.O.S EMPREENDIMENTOS EIRELI

JUCEMA

Florencio Brandes Neto
RESPONSÁVEL PELA AUTENTICAÇÃO
SÃO LUÍS, 10/05/2021

m



SEMAD ANAJATUBA
FOLHA 3450
RÚBRICA F

113

CONSELHO REGIONAL DE CONTABILIDADE DO MARANHÃO

CERTIDÃO DE REGULARIDADE PROFISSIONAL

O **CONSELHO REGIONAL DE CONTABILIDADE DO MARANHÃO** CERTIFICA que o profissional identificado no presente documento encontra-se em situação **REGULAR** neste Regional, apto ao exercício da atividade contábil nesta data, de acordo com as suas prerrogativas profissionais, conforme estabelecido no art. 25 e 26 do Decreto-Lei n.º 9.295/46.

Informamos que a presente certidão não quita nem invalida quaisquer débitos ou infrações que, posteriormente, venham a ser apurados contra o titular deste registro, bem como não atesta a regularidade dos trabalhos técnicos elaborados pelo profissional da Contabilidade.



CONSELHO REGIONAL DE CONTABILIDADE MA

Certidão n.º: MA/2022/00000224
Nome: MARIA OSVANILDA PEREIRA COSTA CPF: 268.397.503-10
CRC/UF n.º MA-008009/O Categoria: CONTADOR
Validade: 18/04/2022
Finalidade: RELATÓRIO DE AUDITORIA

Confirme a existência deste documento na página <http://201.33.23.178/spwMA/principal.htm>, mediante número de controle a seguir:

CPF : 268.397.503-10 Controle : 8456.8770.9084.9084

(Handwritten signatures and marks)



Thaynara dos Santos da Conceição
Escrevente



TJMA
TRIBUNAL DE JUSTIÇA DO ESTADO DO MARANHÃO

TRIBUNAL DE JUSTIÇA DO ESTADO DO MARANHÃO
VARA ÚNICA DA COMARCA DE CANTANHEDE
Rua Boa Esperança, s/nº, Centro, Cantanhede/MA
CEP:65.465.000 - Email: vara1_can@tjma.jus.br / Tel. (98) 3462-1487

CERTIDÃO ÚNICA DE DISTRIBUIÇÃO

USANDO da faculdade que me confere a Lei, **CERTIFICO**, a requerimento de pessoa interessada, que, dando busca nos arquivos dos feitos referentes às **Varas de Falência ou Concordata, ou recuperação judicial e extrajudicial e insolvência civil** a partir do dia 14 do mês de Janeiro do ano de dois mil e onze (2011) até o dia 14 do mês de Janeiro do corrente ano, constatei a **INEXISTÊNCIA** de processos contra, **IOS EMPREENDIMENTOS EIRELI EPP**, inscrita no **CNPJ: 19-541.608/0001-51**, com endereço na **Rua 05, Nº 12, Residencial Conjunto Nacional, Bairro Centro, Matões do Norte/MA**. **CERTIFICO**, finalmente, que esta Secretaria de Distribuição é a única existente na Comarca de Cantanhede/MA, Estado do Maranhão. Eu, Jacira Avelino Caldas, **Técnica Judiciária**, assino o referido, é verdade e dou fé. Dada e passada a presente certidão na Secretaria Judicial, no Fórum "Raimundo Nonato Sorocaba Martins Filho", nesta cidade de Cantanhede/MA, Estado do Maranhão.

Cantanhede/MA, 14 de Janeiro de 2022.

A

Jacira Avelino Caldas
Jacira Avelino Caldas
Técnica Judiciária
Mat. 179.226



OBSERVAÇÃO:

O CNPJ/CPF constante nesta certidão foi informado pelo solicitante. Sua titularidade deverá ser conferida pelo interessado ou destinatário.

ESTA CERTIDÃO ABRANGE SOMENTE A VARA ÚNICA DA COMARCA DE CANTANHEDE/MA

EM BRANCO

EM BRANCO

EM BRANCO



TJDFT

Poder Judiciário da União

TRIBUNAL DE JUSTIÇA DO DISTRITO FEDERAL E DOS TERRITÓRIOS

SEMAD - ANAJATUB.

FOLHA 3458

RÚBRICA

115

**CERTIDÃO NEGATIVA DE DISTRIBUIÇÃO (AÇÕES DE FALÊNCIAS E RECUPERAÇÕES JUDICIAIS)
1ª e 2ª Instâncias**

CERTIFICAMOS que, após consulta aos registros eletrônicos de distribuição de ações de falências e recuperações judiciais disponíveis até 23/01/2022, **NADA CONSTA** contra o nome por extenso e CPF/CNPJ de:

i.o.s empreendimentos eireli

19.541.608/0001-51

OBSERVAÇÕES:

- a) Os dados de identificação são de responsabilidade do solicitante da certidão, devendo a titularidade ser conferida pelo interessado e pelo destinatário.
- b) A certidão será emitida de acordo com as informações inseridas no banco de dados. Em caso de exibição de processos com dados desatualizados, o interessado deverá requerer a atualização junto ao juízo ou órgão julgador.
- c) A certidão será negativa quando não for possível a individualização dos processos por carência de dados do Poder Judiciário. (artigo 8º, § 2º da Resolução 121/CNJ).
- d) A certidão cível contempla ações cíveis, execuções fiscais, execuções e insolvências civis, falências, recuperações judiciais, recuperações extrajudiciais, inventários, interdições, tutelas e curatelas. A certidão criminal compreende os processos criminais, os processos criminais militares e as execuções penais. Demais informações sobre o conteúdo das certidões, consultar em www.tjdft.jus.br, no menu Serviços, Certidões, Certidão Nada Consta, Tipos de Certidão.
- e) A certidão cível atende ao disposto no inciso II do artigo 31 da Lei 8.666/1993.
- f) Medida prevista no artigo 26 do Código Penal, sentença não transitada em julgado.

A autenticidade deverá ser confirmada no site do TJDFT (www.tjdft.jus.br), no menu Serviços, Certidões, Certidão Nada Consta, Validar Certidão - autenticar, informando-se o número do selo digital de segurança impresso.

Emitida gratuitamente pela internet em: 23/01/2022

Selo digital de segurança: **2022.CTD.BI6P.SM61.BCLL.U87N.EA3U**

*** VÁLIDA POR 30 (TRINTA) DIAS *****



TJDFT

Poder Judiciário da União

TRIBUNAL DE JUSTIÇA DO DISTRITO FEDERAL E DOS TERRITÓRIOS

SEMAD - ANAJATUBA

FOLHA 3453

RÚBRICA J

116
20

CERTIDÃO NEGATIVA DE DISTRIBUIÇÃO (AÇÕES CRIMINAIS)
1ª e 2ª Instâncias

CERTIFICAMOS que, após consulta aos registros eletrônicos de distribuição de ações criminais disponíveis até 01/02/2022, **NADA CONSTA** contra o nome por extenso e CPF/CNPJ de:

i.o.s empreendimentos eireli

19.541.608/0001-51

OBSERVAÇÕES:

- Os dados de identificação são de responsabilidade do solicitante da certidão, devendo a titularidade ser conferida pelo interessado e pelo destinatário.
- A certidão será emitida de acordo com as informações inseridas no banco de dados. Em caso de exibição de processos com dados desatualizados, o interessado deverá requerer a atualização junto ao juízo ou órgão julgador.
- A certidão será negativa quando não for possível a individualização dos processos por carência de dados do Poder Judiciário. (artigo 8º, § 2º da Resolução 121/CNJ).
- A certidão cível contempla ações cíveis, execuções fiscais, execuções e insolvências civis, falências, recuperações judiciais, recuperações extrajudiciais, inventários, interdições, tutelas e curatelas. A certidão criminal compreende os processos criminais, os processos criminais militares e as execuções penais. Demais informações sobre o conteúdo das certidões, consultar em www.tjdft.jus.br, no menu Serviços, Certidões, Certidão Nada Consta, Tipos de Certidão.
- A certidão cível atende ao disposto no inciso II do artigo 31 da Lei 8.666/1993.
- Medida prevista no artigo 26 do Código Penal, sentença não transitada em julgado.

A autenticidade deverá ser confirmada no site do TJDFT (www.tjdft.jus.br), no menu Serviços, Certidões, Certidão Nada Consta, Validar Certidão - autenticar, informando-se o número do selo digital de segurança impresso.

emitida gratuitamente pela internet em: 01/02/2022

Selo digital de segurança: **2022.CTD.MMT1.PRBF.LN6E.84V1.J8AD**

*** VÁLIDA POR 30 (TRINTA) DIAS *****



TJDFT

Poder Judiciário da União

TRIBUNAL DE JUSTIÇA DO DISTRITO FEDERAL E DOS TERRITÓRIOS

SEMAD - ANAJATU
FOLHA 3454
RÚBRICA 0

117

**CERTIDÃO NEGATIVA DE DISTRIBUIÇÃO (AÇÕES CÍVEIS)
1ª e 2ª Instâncias**

CERTIFICAMOS que, após consulta aos registros eletrônicos de distribuição de ações cíveis disponíveis até 01/02/2022, **NADA CONSTA** contra o nome por extenso e CPF/CNPJ de:

i.o.s empreendimentos eireli

19.541.608/0001-51

OBSERVAÇÕES:

- Os dados de identificação são de responsabilidade do solicitante da certidão, devendo a titularidade ser conferida pelo interessado e pelo destinatário.
- A certidão será emitida de acordo com as informações inseridas no banco de dados. Em caso de exibição de processos com dados desatualizados, o interessado deverá requerer a atualização junto ao juízo ou órgão julgador.
- A certidão será negativa quando não for possível a individualização dos processos por carência de dados do Poder Judiciário. (artigo 8º, § 2º da Resolução 121/CNJ).
- A certidão cível contempla ações cíveis, execuções fiscais, execuções e insolvências civis, falências, recuperações judiciais, recuperações extrajudiciais, inventários, interdições, tutelas e curatelas. A certidão criminal compreende os processos criminais, os processos criminais militares e as execuções penais. Demais informações sobre o conteúdo das certidões, consultar em www.tjdft.jus.br, no menu Serviços, Certidões, Certidão Nada Consta, Tipos de Certidão.
- A certidão cível atende ao disposto no inciso II do artigo 31 da Lei 8.666/1993.
- Medida prevista no artigo 26 do Código Penal, sentença não transitada em julgado.

A autenticidade deverá ser confirmada no site do TJDFT (www.tjdft.jus.br), no menu Serviços, Certidões, Certidão Nada Consta, Validar Certidão - autenticar, informando-se o número do selo digital de segurança impresso.

emitida gratuitamente pela internet em: 01/02/2022

Selo digital de segurança: **2022.CTD.L5EM.K271.05RG.L2CG.WFR2**

**** VÁLIDA POR 30 (TRINTA) DIAS *****

**TJDFT**

Poder Judiciário da União

TRIBUNAL DE JUSTIÇA DO DISTRITO FEDERAL E DOS TERRITÓRIOS

SEMAD - ANAJÁ/DF

FOLHA 3455

RÚBRICA

118

**CERTIDÃO NEGATIVA DE DISTRIBUIÇÃO (ESPECIAL - AÇÕES CÍVEIS E CRIMINAIS)
1ª e 2ª Instâncias**

CERTIFICAMOS que, após consulta aos registros eletrônicos de distribuição de ações cíveis e criminais disponíveis até 01/02/2022, **NADA CONSTA** contra o nome por extenso e CPF/CNPJ de:

i.o.s empreendimentos eireli

19.541.608/0001-51

OBSERVAÇÕES:

- Os dados de identificação são de responsabilidade do solicitante da certidão, devendo a titularidade ser conferida ao interessado e pelo destinatário.
- A certidão será emitida de acordo com as informações inseridas no banco de dados. Em caso de exibição de processos com dados desatualizados, o interessado deverá requerer a atualização junto ao juízo ou órgão julgador.
- A certidão será negativa quando não for possível a individualização dos processos por carência de dados do Poder Judiciário. (artigo 8º, § 2º da Resolução 121/CNJ).
- A certidão cível contempla ações cíveis, execuções fiscais, execuções e insolvências civis, falências, recuperações judiciais, recuperações extrajudiciais, inventários, interdições, tutelas e curatelas. A certidão criminal compreende os processos criminais, os processos criminais militares e as execuções penais. Demais informações sobre o conteúdo das certidões, consultar em www.tjdft.jus.br, no menu Serviços, Certidões, Certidão Nada Consta, Tipos de Certidão.
- A certidão cível atende ao disposto no inciso II do artigo 31 da Lei 8.666/1993.
- Medida prevista no artigo 26 do Código Penal, sentença não transitada em julgado.

A autenticidade deverá ser confirmada no site do TJDFT (www.tjdft.jus.br), no menu Serviços, Certidões, Certidão Nada Consta, Validar Certidão - autenticar, informando-se o número do selo digital de segurança impresso.

emitida gratuitamente pela internet em: 01/02/2022

Selo digital de segurança: **2022.CTD.YS25.K59K.YT17.HSS9.WV6X**

*** VÁLIDA POR 30 (TRINTA) DIAS ***



CONTROLADORIA-GERAL DA UNIÃO

Certidão negativa correcional (CGU-PJ, CEIS, CNEP e CEPIM)

Consultado: ANANIAS FERREIRA PAIVA NETO

CPF/CNPJ: 642.429.193-87

Certifica-se que, em consulta aos cadastros CGU-PJ, CEIS, CNEP e CEPIM mantidos pela Corregedoria-Geral da União, **NÃO CONSTAM** registros de penalidades vigentes relativas ao CNPJ/CPF consultado.

Destaca-se que, nos termos da legislação vigente, os referidos cadastros consolidam informações prestadas pelos entes públicos, de todos os Poderes e esferas de governo.

O Sistema CGU-PJ consolida os dados sobre o andamento dos processos administrativos de responsabilização de entes privados no Poder Executivo Federal.

O Cadastro Nacional de Empresas Inidôneas e Suspensas (CEIS) apresenta a relação de empresas e pessoas físicas que sofreram sanções que implicaram a restrição de participar de licitações ou de celebrar contratos com a Administração Pública.

O Cadastro Nacional de Empresas Punidas (CNEP) apresenta a relação de empresas que sofreram qualquer das punições previstas na Lei nº 12.846/2013 (Lei Anticorrupção).

O Cadastro de Entidades Privadas sem Fins Lucrativos Impedidas (CEPIM) apresenta a relação de entidades privadas sem fins lucrativos que estão impedidas de celebrar novos convênios, contratos de repasse ou termos de parceria com a Administração Pública Federal, em função de irregularidades não resolvidas em convênios, contratos de repasse ou termos de parceria firmados anteriormente.

Certidão emitida às 00:09:40 do dia 06/01/2022 , com validade até o dia 05/02/2022.

Link para consulta da verificação da certidão <https://certidoes.cgu.gov.br/>

Código de controle da certidão: hqK4A31IFQP34CO5GLVh

Qualquer rasura ou emenda invalidará este documento.

Handwritten signatures and initials:
- A large signature on the left.
- A signature in the center.
- A signature on the right with the word "marcio" written vertically above it.
- Several circular stamps or initials scattered around the signatures.



CONTROLADORIA-GERAL DA UNIÃO

Certidão negativa correcional (CGU-PJ, CEIS, CNEP e CEPIM)

Consultado: **i.o.s empreendimentos eireli**

CPF/CNPJ: **19.541.608/0001-51**

Certifica-se que, em consulta aos cadastros CGU-PJ, CEIS, CNEP e CEPIM mantidos pela Corregedoria-Geral da União, **NÃO CONSTAM** registros de penalidades vigentes relativas ao CNPJ/CPF consultado.

Destaca-se que, nos termos da legislação vigente, os referidos cadastros consolidam informações prestadas pelos entes públicos, de todos os Poderes e esferas de governo.

O Sistema CGU-PJ consolida os dados sobre o andamento dos processos administrativos de responsabilização de entes privados no Poder Executivo Federal.

O Cadastro Nacional de Empresas Inidôneas e Suspensas (CEIS) apresenta a relação de empresas e pessoas físicas que sofreram sanções que implicaram a restrição de participar de licitações ou de celebrar contratos com a Administração Pública.

O Cadastro Nacional de Empresas Punidas (CNEP) apresenta a relação de empresas que sofreram qualquer das punições previstas na Lei nº 12.846/2013 (Lei Anticorrupção).

O Cadastro de Entidades Privadas sem Fins Lucrativos Impedidas (CEPIM) apresenta a relação de entidades privadas sem fins lucrativos que estão impedidas de celebrar novos convênios, contratos de repasse ou termos de parceria com a Administração Pública Federal, em função de irregularidades não resolvidas em convênios, contratos de repasse ou termos de parceria firmados anteriormente.

Certidão emitida às 00:06:03 do dia 06/01/2022 , com validade até o dia 05/02/2022.

Link para consulta da verificação da certidão <https://certidoes.cgu.gov.br/>

Código de controle da certidão: KGGpmKrBQDTk7guf61E7

Qualquer rasura ou emenda invalidará este documento.

rasura



121

MINISTÉRIO DA ECONOMIA
Secretaria Especial de Previdência e Trabalho
Secretaria de Trabalho
Subsecretaria de Inspeção do Trabalho
Relação de Infrações Trabalhistas

EMPREGADOR: ANANIAS FERREIRA PAIVA NETO

CPF: 642.429.193-87

DATA E HORA DA EMISSÃO: 05/01/2022, às 20h02

DISPOSITIVO LEGAL CONSULTADO: TODOS DA LEGISLAÇÃO TRABALHISTA

Quantidade de Processos Por Situação:

Procedentes com efeito para reincidência: 0

Procedentes sem efeito para reincidência: 0

Todos os demais: Não consultado.

1. Esta consulta abrange todos os estabelecimentos do empregador.
2. A presente consulta não modifica a situação do empregador que conste do cadastro previsto na Portaria Interministerial MTE/SDH nº 2, de 12 de maio de 2011, que disciplina o Cadastro de Empregadores que tenham submetido trabalhadores a condições análogas a de escravo.
3. A autenticidade desta consulta poderá ser confirmada no endereço <http://cdcit.mte.br/inter/cdcit/pages/infracoes/verificar> utilizando o código **4S2EqsN**.
4. Expedida com base na Lei 12.527, de 18 de novembro de 2011. Emitida gratuitamente.
- 5 - Será considerado reincidente o empregador infrator que for autuado por infração ao mesmo dispositivo legal, antes de decorridos 02 (dois) anos da imposição de penalidade.



SEMAD - ANAJATUBA,
FOLHA 3459
RÚBRICA

182

MINISTÉRIO DA ECONOMIA
Secretaria Especial de Previdência e Trabalho
Secretaria de Trabalho
Subsecretaria de Inspeção do Trabalho
Relação de Infrações Trabalhistas

EMPREGADOR: I.O.S EMPREENDIMENTOS EIRELI (IOS EMPREENDIMENTOS) E TODAS AS SUAS FILIAIS.

CNPJ: 19.541.608/0001-51

DATA E HORA DA EMISSÃO: 05/01/2022, às 20h01



DISPOSITIVO LEGAL CONSULTADO: TODOS DA LEGISLAÇÃO TRABALHISTA

Quantidade de Processos Por Situação:

Procedentes com efeito para reincidência: 0

Procedentes sem efeito para reincidência: 0

Todos os demais: Não consultado.

- 
- 
1. Esta consulta abrange todos os estabelecimentos do empregador.
 2. A presente consulta não modifica a situação do empregador que conste do cadastro previsto na Portaria Interministerial MTE/SDH nº 2, de 12 de maio de 2011, que disciplina o Cadastro de Empregadores que tenham submetido trabalhadores a condições análogas a de escravo.
 3. A autenticidade desta consulta poderá ser confirmada no endereço <http://cdcit.mte.br/inter/cdcit/pages/infracoes/verificar> utilizando o código **4S2EW4w**.
 4. Expedida com base na Lei 12.527, de 18 de novembro de 2011. Emitida gratuitamente.
 - 5 - Será considerado reincidente o empregador infrator que for autuado por infração ao mesmo dispositivo legal, antes de decorridos 02 (dois) anos da imposição de penalidade.



Improbidade Administrativa e Inelegibilidade 123

Certidão Negativa

SEMAD - ANAJATUBA
FOLHA 3460
RÚBRICA CF

Certifico que nesta data (06/01/2022 às 00:23) **NÃO CONSTA** no Cadastro Nacional de Condenações Cíveis por Ato de Improbidade Administrativa e Inelegibilidade registros de condenação com trânsito em julgado ou sanção ativa quanto ao CPF nº 642.429.193-87.

A condenação por atos de improbidade administrativa não implica automático e necessário reconhecimento da inelegibilidade do condenado.

Para consultas sobre inelegibilidade acesse portal do TSE em <http://divulgacandcontas.tse.jus.br/>

Esta certidão é expedida gratuitamente. Sua autenticidade pode ser por meio do número de controle 61D6.60C9.674C.4433 no seguinte endereço: https://www.cnj.jus.br/improbidade_adm/autenticar_certidao.php

A

[Handwritten signature]

[Handwritten signature]

[Handwritten signature]

[Handwritten signature]

[Handwritten signature]



Improbidade Administrativa e Inelegibilidade

124

Certidão Negativa

SEMAD - ANAJATUBA
FOLHA 346
RÚBRICA



Certifico que nesta data (06/01/2022 às 00:21) **NÃO CONSTA** no Cadastro Nacional de Condenações Cíveis por Ato de Improbidade Administrativa e Inelegibilidade registros de condenação com trânsito em julgado ou sanção ativa quanto ao CNPJ nº 19.541.608/0001-51.

A condenação por atos de improbidade administrativa não implica automático e necessário reconhecimento da inelegibilidade do condenado.

Para consultas sobre inelegibilidade acesse portal do TSE em <http://divulgacandcontas.tse.jus.br/>

Esta certidão é expedida gratuitamente. Sua autenticidade pode ser por meio do número de controle 61D6.6049.2399.7305 no seguinte endereço: https://www.cnj.jus.br/improbidade_adm/autenticar_certidao.php

[Handwritten mark]

[Handwritten mark]

[Handwritten mark]

[Handwritten mark]

[Handwritten signature]

[Handwritten signature]

[Handwritten mark]

[Handwritten mark]



TRIBUNAL DE CONTAS DA UNIÃO

Consulta Consolidada de Pessoa Jurídica

Este relatório tem por objetivo apresentar os resultados consolidados de consultas eletrônicas realizadas diretamente nos bancos de dados dos respectivos cadastros. A responsabilidade pela veracidade do resultado da consulta é do Órgão gestor de cada cadastro consultado. A informação relativa à razão social da Pessoa Jurídica é extraída do Cadastro Nacional da Pessoa Jurídica, mantido pela Receita Federal do Brasil.

Consulta realizada em: 06/01/2022 01:25:42

Informações da Pessoa Jurídica:

Razão Social: **i.o.s empreendimentos eireli**
CNPJ: **19.541.608/0001-51**

Resultados da Consulta Eletrônica:

Órgão Gestor: **TCU**
Cadastro: **Licitantes Inidôneos**
Resultado da consulta: **Nada Consta**

Para acessar a certidão original no portal do órgão gestor, clique [AQUI](#).

Órgão Gestor: **CNJ**
Cadastro: **CNIA - Cadastro Nacional de Condenações Cíveis por Ato de Improbidade Administrativa e Inelegibilidade**
Resultado da consulta: **Nada Consta**

Para acessar a certidão original no portal do órgão gestor, clique [AQUI](#).

Órgão Gestor: **Portal da Transparência**
Cadastro: **Cadastro Nacional de Empresas Inidôneas e Suspensas**
Resultado da consulta: **Nada Consta**

Para acessar a certidão original no portal do órgão gestor, clique [AQUI](#).

Órgão Gestor: **Portal da Transparência**
Cadastro: **CNEP - Cadastro Nacional de Empresas Punidas**
Resultado da consulta: **Nada Consta**

Para acessar a certidão original no portal do órgão gestor, clique [AQUI](#).

Obs: A consulta consolidada de pessoa jurídica visa atender aos princípios de simplificação e

racionalização de serviços públicos digitais. Fundamento legal: Lei nº 12.965, de 23 de abril de 2014, Lei nº 13.460, de 26 de junho de 2017, Lei nº 13.726, de 8 de outubro de 2018, Decreto nº 8.638 de 15, de janeiro de 2016.



B



Norma



h

APÓLICE DIGITAL

junto
SEGUROS



Nossas apólices podem ser acessadas diretamente por um QR Code. A leitura do QR Code não dispensa a consulta da apólice na página da internet da Superintendência de Seguros Privados (www.susep.gov.br) ou da Junto Seguros (juntoseguros.com).

FRONTISPÍCIO DE APÓLICE SEGURO GARANTIA



DADOS DA SEGURADORA: JUNTO SEGUROS S.A.

CNPJ: 84.948.157/0001-33, registro SUSEP 05436, com sede na Rua Visconde de Nácar, 1440 – Centro - Curitiba - PR

Data de Emissão: **10/02/2022 18:13:40**

Nº Apólice Seguro Garantia: **10-0775-0302593**

Proposta: **3287661**

Controle Interno (Código Controle): **517012763**

Nº de Registro SUSEP: **05436.2022.0010.0775.0302593.000000**

DADOS DO SEGURADO: PREFEITURA MUNICIPAL DE ANAJATUBA

CNPJ: 06.002.372/0001-33 RUA BENEDITO LEITE,868 - ANAJATUBA - MA - Telefone: *

DADOS DO TOMADOR: IOS EMPREENDIMENTOS EIRELI

CNPJ: 19.541.608/0001-51 - RUA 05 12 - MATOES DO NORTE - MA - CONJUNTO RESIDENCIAL PARQUE NACIONAL 1

DADOS DA CORRETORA:

000002.0.203293-3 AIRAM CORRETORA DE SEGUROS EPP

Documento eletrônico digitalmente assinado por:

ICP
Brasil

Assinado digitalmente por:

Roque Jr. de H. Melo

ICP
Brasil

Assinado digitalmente por:

Leonardo D. Boguszewski

Documento eletrônico assinado digitalmente conforme MP nº 2.200-2/2001 de 24/08/2001, que instituiu a Infra-estrutura de Chaves Públicas Brasileira - ICP - Brasil por: Signatários(as): Leonardo Deeke Boguszewski Nº de Série do Certificado: 3A51576731BE71EF Roque de Holanda Melo Nº de Série do Certificado: 5C9B8C02A51A09A4

Art. 1º - Fica instituída a Infra - Estrutura de Chaves Públicas Brasileira - ICP - Brasil, para garantir a autenticidade, a integridade e a validade jurídica de documentos em forma eletrônica, das aplicações de suporte e das aplicações habilitadas que utilizem certificados digitais, bem como a realização de transações eletrônicas seguras.

Após sete dias úteis da emissão deste documento, poderá ser verificado se a apólice ou endosso foi corretamente registrado no site www.susep.gov.br da SUSEP - Superintendência de Seguros Privados, Autarquia Federal responsável pela fiscalização, normatização e controle dos mercados de seguro, previdência complementar aberta, capitalização, resseguro e corretagem de seguro. As condições contratuais / regulamento deste produto protocolizadas pela sociedade / entidade junto à Susep poderão ser consultadas no site www.susep.gov.br, de acordo com o número de processo constante da apólice / proposta. A certidão de regularidade da sociedade seguradora perante a SUSEP pode ser consultada no site www.susep.gov.br. Este produto está protocolado através do N.º de Processo SUSEP 15414.900195/2014-17 e nº 15414.900196/2014-53. Atendimento SUSEP: 0800 021 8484. Central de Atendimento Junto: 0800 704 0301. Ouvidoria Junto: 0800 643 0301.



Nº Apólice Seguro Garantia: 10-0775-0302593
 Proposta: 3287661
 Controle Interno (Código Controle): 517012763
 Nº de Registro SUSEP: 05436.2022.0010.0775.0302593.000000

SEMAD - ANAJATUBA
 FOLHA 3465
 RÚBRICA

junto
 SEGUROS

128
 SEMAD - ANAJATUBA
 FOLHA 3465
 RÚBRICA

FRONTISPÍCIO DE APÓLICE SEGURO GARANTIA

Garantia contratada

Modalidade	Limite Máximo de Garantia (L.M.G)	Ramo
Licitante	R\$ 27.383,20	0775 - GARANTIA SEGURADO - SETOR PÚBLICO

Descrição da Garantia: Coberturas, valores e prazos previstos na Apólice:

Modalidade e Cobertura Adicional	Importância Segurada	Vigência	
		Início	Término
Licitante	R\$ 27.383,20	10/02/2022	12/06/2022

Demonstrativo de Prêmio:

Prêmio Líquido Licitante.....	R\$	189,99
adicional de Fracionamento.....	R\$	0,00
I.O.F.....	R\$	0,00
Prêmio Total	R\$	189,99

Condições de Pagamento:

Parcela	Vencimento	Nº Camê	Valor(R\$)
1	17/02/2022	12358004	189,99

Em atendimento à Lei 12.741/12 informamos que incidem as alíquotas de 0,65% de PIS/Pasep e de 4% de COFINS sobre os prêmios de seguros, deduzidos do estabelecido em legislação específica. O(s) valor(es) acima descrito(s), é(são) devido(s) no cenário desta contratação de cobertura(s). Pode(m) sofrer alteração(ões) quando contratada(s) isoladamente ou em outra composição.

Handwritten signatures and initials at the bottom of the page.

APÓLICE DIGITAL



Nº Apólice Seguro Garantia: 10-0775-0302593

Proposta: 3287661

Controle Interno (Código Controle): 517012763

Nº de Registro SUSEP: 05436.2022.0010.0775.0302593.000000

SEMAD - ANAJATUBA
FOLHA 3467
RUBRICA

junto
SEGUROS

130

CONDIÇÕES GERAIS

CIRCULAR SUSEP 477/13 - PLANO PADRONIZADO

CAPÍTULO I - CONDIÇÕES GERAIS - RAMO 0775

SEGURO GARANTIA – SEGURADO: SETOR PÚBLICO

1. Objeto:

1.1. Este contrato de seguro garante o fiel cumprimento das obrigações assumidas pelo tomador perante o segurador, conforme os termos da apólice e até o valor da garantia fixado nesta, e de acordo com a(s) modalidade(s) e/ou cobertura(s) adicional(is) expressamente contratada(s), em razão de participação em licitação, em contrato principal pertinente a obras, serviços, inclusive de publicidade, compras, concessões e permissões no âmbito dos Poderes da União, Estados, do Distrito Federal e dos Municípios, ou, ainda as obrigações assumidas em função de:

I – processos administrativos;

II – processos judiciais, inclusive execuções fiscais;

III – parcelamentos administrativos de créditos fiscais, inscritos ou não, em dívida ativa;

IV – regulamentos administrativos.

1.2. Encontram-se também garantidos por este seguro os valores devidos ao segurador, tais como multas e indenizações, oriundos do inadimplemento das obrigações assumidas pelo tomador, previstos em legislação específica, para cada caso.

2. Definições:

Aplicam-se a este seguro, as seguintes definições:

2.1. Apólice: documento, assinado pela seguradora, que representa formalmente o contrato de Seguro Garantia.

2.2. Condições Gerais: conjunto das cláusulas, comuns a todas as modalidades e/ou coberturas de um plano de seguro, que estabelecem as obrigações e os direitos das partes contratantes.

2.3. Condições Especiais: conjunto das disposições específicas relativas a cada modalidade e/ou cobertura de um plano de seguro, que alteram as disposições estabelecidas nas Condições Gerais.

2.4. Condições Particulares: conjunto de cláusulas que alteram, de alguma forma, as Condições Gerais e/ou Condições Especiais, de acordo com cada segurador.

2.5. Contrato Principal: todo e qualquer ajuste entre órgãos ou entidades da Administração Pública (segurado) e particulares (tomadores), em que haja um acordo de vontades para a formação de vínculo e a estipulação de obrigações recíprocas, seja qual for a denominação utilizada.

APÓLICE DIGITAL



Nº Apólice Seguro Garantia: 10-0775-0302593

Proposta: 3287661

Controle Interno (Código Controle): 517012763

Nº de Registro SUSEP: 05436.2022.0010.0775.0302593.000000

SEMAD - MANAJATUBA

FOLHA

3468

RÚBRICA

junto
SEGUROS

131

2.6. Endosso: instrumento formal, assinado pela seguradora, que introduz modificações na apólice de Seguro Garantia, mediante solicitação e anuência expressa das partes.

2.7. Indenização: pagamento dos prejuízos e/ou multas resultantes do inadimplemento das obrigações cobertas pelo seguro.

2.8. Limite Máximo de Garantia: valor máximo que a seguradora se responsabilizará perante o segurado em função do pagamento de indenização.

2.9. Prêmio: importância devida pelo tomador à seguradora, em função da cobertura do seguro, e que deverá constar da apólice ou endosso.

2.10. Processo de Regulação de Sinistro: procedimento pelo qual a seguradora constatará ou não a procedência da reclamação de sinistro, bem como a apuração dos prejuízos cobertos pela apólice.

2.11. Proposta de Seguro: instrumento formal de pedido de emissão de apólice de seguro, firmado nos termos da legislação em vigor.

2.12. Relatório Final de Regulação: documento emitido pela seguradora no qual se transmite o posicionamento acerca da caracterização ou não do sinistro reclamado, bem como os possíveis valores a serem indenizados.

2.13. Segurado: a Administração Pública ou o Poder Concedente.

2.14. Seguradora: a sociedade de seguros garantidora, nos termos da apólice, do cumprimento das obrigações assumidas pelo tomador.

2.15. Seguro Garantia: seguro que garante o fiel cumprimento das obrigações assumidas pelo tomador perante o segurado, conforme os termos da apólice.

2.16. Sinistro: o inadimplemento das obrigações do tomador cobertas pelo seguro.

2.17. Tomador: devedor das obrigações por ele assumidas perante o segurado.

3. Aceitação:

3.1. A contratação/alteração do contrato de seguro somente poderá ser feita mediante proposta assinada pelo proponente, seu representante ou por corretor de seguros habilitado. A proposta escrita deverá conter os elementos essenciais ao exame e aceitação do risco.

3.2. A seguradora fornecerá, obrigatoriamente, ao proponente, protocolo que identifique a proposta por ela recepcionada, com a indicação da data e da hora de seu recebimento.

3.3. A seguradora terá o prazo de 15 (quinze) dias para se manifestar sobre a aceitação ou não da proposta, contados da data de seu recebimento, seja para seguros novos ou renovações, bem como para alterações que impliquem modificação do risco.

3.3.1. Caso o proponente do seguro seja pessoa física, a solicitação de documentos complementares, para análise e aceitação do risco, ou da alteração proposta, poderá ser feita apenas uma vez, durante o prazo previsto no item 3.3..

3.3.2. Se o proponente for pessoa jurídica, a solicitação de documentos complementares



Nº Apólice Seguro Garantia: 10-0775-0302593

Proposta: 3287661

Controle Interno (Código Controle): 517012763

Nº de Registro SUSEP: 05436.2022.0010.0775.0302593.000000

SEMAD - ANAJATUBA
FOLHA 3469
RÚBRICA

junto
SEGUROS

132

poderá ocorrer mais de uma vez, durante o prazo previsto no item 3.3., desde que a seguradora indique os fundamentos do pedido de novos elementos, para avaliação da proposta ou taxaço do risco.

3.3.3. No caso de solicitação de documentos complementares, para análise e aceitação do risco, ou da alteração proposta, o prazo de 15 (quinze) dias previsto no item 3.3. ficará suspenso, voltando a correr a partir da data em que se der a entrega da documentação.

3.4. No caso de não aceitação da proposta, a seguradora comunicará o fato, por escrito, ao proponente, especificando os motivos da recusa.

3.5. A ausência de manifestação, por escrito, da seguradora, no prazo acima aludido, caracterizará a aceitação tácita do seguro.

3.6. Caso a aceitação da proposta dependa de contratação ou alteração de resseguro facultativo, o prazo aludido no item 3.3. será suspenso até que o ressegurador se manifeste formalmente, comunicando a seguradora, por escrito, ao proponente, tal eventualidade, ressaltando a consequente inexistência de cobertura enquanto perdurar a suspensão.

3.7. A emissão da apólice ou do endosso será feita em até 15 (quinze) dias, a partir da data de aceitação da proposta.

4. Valor da Garantia:

4.1. O valor da garantia desta apólice é o valor máximo nominal por ela garantido.

4.2. Quando efetuadas alterações previamente estabelecidas no contrato principal ou no documento que serviu de base para a aceitação do risco pela seguradora, o valor da garantia deverá acompanhar tais modificações, devendo a seguradora emitir o respectivo endosso.

4.3. Para alterações posteriores efetuadas no contrato principal ou no documento que serviu de base para a aceitação do risco pela seguradora, em virtude das quais se faça necessária a modificação do valor contratual, o valor da garantia poderá acompanhar tais modificações, desde que solicitado e haja o respectivo aceite pela seguradora, por meio da emissão de endosso.

5. Prêmio do Seguro:

5.1. O tomador é responsável pelo pagamento do prêmio à seguradora por todo o prazo de vigência da apólice.

5.2. Fica entendido e acordado que o seguro continuará em vigor mesmo quando o tomador não houver pagado o prêmio nas datas convencionadas.

5.2.1. Não paga pelo tomador, na data fixada, qualquer parcela do prêmio devido, poderá a seguradora recorrer à execução do contrato de contragarantia.

5.3. Em caso de parcelamento do prêmio, não será permitida a cobrança de nenhum valor adicional, a título de custo administrativo de fracionamento, devendo ser garantido ao tomador, quando houver parcelamento com juros, a possibilidade de antecipar o pagamento de qualquer uma das parcelas, com a consequente redução proporcional dos juros pactuados.

5.4. Se a data limite para o pagamento do prêmio a vista ou de qualquer uma de suas



Nº Apólice Seguro Garantia: 10-0775-0302593

Proposta: 3287661

Controle Interno (Código Controle): 517012763

Nº de Registro SUSEP: 05436.2022.0010.0775.0302593.000000

SEMAD - ANAJATUBA
FOLHA 3470
RUBRICA F

junto
SEGUROS

133

parcelas coincidir com dia em que não haja expediente bancário, o pagamento poderá ser efetuado no primeiro dia útil em que houver expediente bancário.

5.5. A sociedade seguradora encaminhará o documento de cobrança diretamente ao tomador ou seu representante, observada a antecedência mínima de 5 (cinco) dias úteis, em relação à data do respectivo vencimento.

6. Vigência:

6.1. Para as modalidades do Seguro Garantia nas quais haja a vinculação da apólice a um contrato principal, a vigência da apólice será igual ao prazo estabelecido no contrato principal, respeitadas as particularidades previstas nas Condições Especiais de cada modalidade contratada.

6.2. Para as demais modalidades, a vigência da apólice será igual ao prazo informado na mesma, estabelecido de acordo com as disposições previstas nas Condições Especiais da respectiva modalidade.

6.3. Quando efetuadas alterações de prazo previamente estabelecidas no contrato principal ou no documento que serviu de base para a aceitação do risco pela seguradora, a vigência da apólice acompanhará tais modificações, devendo a seguradora emitir o respectivo endosso.

6.4. Para alterações posteriores efetuadas no contrato principal ou no documento que serviu de base para a aceitação do risco pela seguradora, em virtude das quais se faça necessária a modificação da vigência da apólice, esta poderá acompanhar tais modificações, desde que solicitado e haja o respectivo aceite pela Seguradora, por meio da emissão de endosso.

7. Expectativa, Reclamação e Caracterização do Sinistro:

7.1. A Expectativa, Reclamação e Caracterização do Sinistro serão especificadas para cada modalidade nas Condições Especiais, quando couberem.

7.2. A seguradora descreverá nas Condições Especiais os documentos que deverão ser apresentados para a efetivação da Reclamação de Sinistro.

7.2.1. Com base em dúvida fundada e justificável, a seguradora poderá solicitar documentação e/ou informação complementar.

7.3. A Reclamação de Sinistros amparados pela presente apólice poderá ser realizada durante o prazo prescricional, nos termos da Cláusula 17 destas Condições Gerais;

7.4. Caso a seguradora conclua pela não caracterização do sinistro, comunicará formalmente ao segurado, por escrito, sua negativa de indenização, apresentando, conjuntamente, as razões que embasaram sua conclusão, de forma detalhada.

8. Indenização:

8.1. Caracterizado o sinistro, a seguradora cumprirá a obrigação descrita na apólice, até o limite máximo de garantia da mesma, segundo uma das formas abaixo, conforme for acordado entre as partes:

I – realizando, por meio de terceiros, o objeto do contrato principal, de forma a lhe dar continuidade, sob a sua integral responsabilidade; e/ou

[Handwritten signatures and initials]

APÓLICE DIGITAL



Nº Apólice Seguro Garantia: 10-0775-0302593

Proposta: 3287661

Controle Interno (Código Controle): 517012763

Nº de Registro SUSEP: 05436.2022.0010.0775.0302593.000000

SEMAD - ANAJATURÁ

FOLHA 3471

RÚBRICA

junto
SEGUROS

134

II – indenizando, mediante pagamento em dinheiro, os prejuízos e/ou multas causados pela inadimplência do tomador, cobertos pela apólice.

8.2. Do prazo para o cumprimento da obrigação:

8.2.1. O pagamento da indenização ou o início da realização do objeto do contrato principal deverá ocorrer dentro do prazo máximo de 30 (trinta) dias, contados da data de recebimento do último documento solicitado durante o processo de regulação do sinistro.

8.2.2. Na hipótese de solicitação de documentos de que trata o item 7.2.1., o prazo de 30 (trinta) dias será suspenso, reiniciando sua contagem a partir do dia útil subsequente àquele em que forem completamente atendidas as exigências.

8.2.3. No caso de decisão judicial ou decisão arbitral, que suspenda os efeitos de reclamação da apólice, o prazo de 30 (trinta) dias será suspenso, reiniciando sua contagem a partir do primeiro dia útil subsequente a revogação da decisão.

8.3. Nos casos em que haja vinculação da apólice a um contrato principal, todos os saldos de créditos do tomador no contrato principal serão utilizados na amortização do prejuízo e/ou da multa objeto da reclamação do sinistro, sem prejuízo do pagamento da indenização no prazo devido.

8.3.1. Caso o pagamento da indenização já tiver ocorrido quando da conclusão da apuração dos saldos de créditos do tomador no contrato principal, o segurado obriga-se a devolver à seguradora qualquer excesso que lhe tenha sido pago.

9. Atualização de Valores:

9.1. O não pagamento das obrigações pecuniárias da seguradora, inclusive da indenização nos termos da Cláusula 8 destas Condições Gerais, dentro do prazo para pagamento da respectiva obrigação, acarretará em:

a) atualização monetária, a partir da data de exigibilidade da obrigação, sendo, no caso de indenização, a data de caracterização do sinistro; e

b) incidência de juros moratórios calculados “pro rata temporis”, contados a partir do primeiro dia posterior ao término do prazo fixado.

9.2. O índice utilizado para atualização monetária será o IPCA/IBGE - Índice de Preços ao Consumidor Amplo da Fundação Instituto Brasileiro de Geografia e Estatística - ou índice que vier a substituí-lo, sendo calculado com base na variação positiva apurada entre o último índice publicado antes da data de obrigação de pagamento e aquele publicado imediatamente anterior à data de sua efetiva liquidação.

9.3. Os juros moratórios, contados a partir do primeiro dia posterior ao término do prazo fixado para pagamento da obrigação, serão equivalentes à taxa que estiver em vigor para a mora do pagamento de impostos devidos à Fazenda Nacional.

9.4. O pagamento de valores relativos à atualização monetária e juros de mora será feito independente de qualquer interpelação judicial ou extrajudicial, de uma só vez, juntamente com os demais valores devidos no contrato.

10. Sub-Rogação:

APÓLICE DIGITAL



Nº Apólice Seguro Garantia: 10-0775-0302593

Proposta: 3287661

Controle Interno (Código Controle): 517012763

Nº de Registro SUSEP: 05436.2022.0010.0775.0302593.000000

SEMAD - ANAJATUBA
FOLHA 3472
RÚBRICA

junto
SEGUROS

135

10.1. Paga a indenização ou iniciado o cumprimento das obrigações inadimplidas pelo tomador, a seguradora sub-rogar-se-á nos direitos e privilégios do segurado contra o tomador, ou contra terceiros cujos atos ou fatos tenham dado causa ao sinistro.

10.2. É ineficaz qualquer ato do segurado que diminua ou extinga, em prejuízo do segurador, os direitos a que se refere este item.

11. Perda de Direitos:

O segurado perderá o direito à indenização na ocorrência de uma ou mais das seguintes hipóteses:

I – Casos fortuitos ou de força maior, nos termos do Código Civil Brasileiro;

II – Descumprimento das obrigações do tomador decorrente de atos ou fatos de responsabilidade do segurado;

III – Alteração das obrigações contratuais garantidas por esta apólice, que tenham sido acordadas entre segurado e tomador, sem prévia anuência da seguradora;

IV – Atos ilícitos dolosos ou por culpa grave equiparável ao dolo praticados pelo segurado, pelo beneficiário ou pelo representante, de um ou de outro;

V – O segurado não cumprir integralmente quaisquer obrigações previstas no contrato de seguro;

VI – Se o segurado ou seu representante legal fizer declarações inexatas ou omitir de má-fé circunstâncias de seu conhecimento que configurem agravamento de risco de inadimplência do tomador ou que possam influenciar na aceitação da proposta;

VII – Se o Segurado agravar intencionalmente o risco;

12. Concorrência de Garantias:

No caso de existirem duas ou mais formas de garantia distintas, cobrindo cada uma delas o objeto deste seguro, em benefício do mesmo segurado ou beneficiário, a seguradora responderá, de forma proporcional ao risco assumido, com os demais participantes, relativamente ao prejuízo comum.

13. Concorrência de Apólices:

É vedada a utilização de mais de um Seguro Garantia na mesma modalidade para cobrir o objeto deste contrato, salvo no caso de apólices complementares.

14. Extinção da Garantia:

14.1. A garantia expressa por este seguro extinguir-se-á na ocorrência de um dos seguintes eventos, o que ocorrer primeiro, sem prejuízo do prazo para reclamação do sinistro conforme item 7.3. destas Condições Gerais:

APÓLICE DIGITAL

W



Nº Apólice Seguro Garantia: 10-0775-0302593

Proposta: 3287661

Controle Interno (Código Controle): 517012763

Nº de Registro SUSEP: 05436.2022.0010.0775.0302593.000000

SEMAD - ANAJATUB.
FOLHA 3473
RÚBRICA

junto
SEGUROS

136

I – quando o objeto do contrato principal garantido pela apólice for definitivamente realizado mediante termo ou declaração assinada pelo segurado ou devolução da apólice;

II – quando o segurado e a seguradora assim o acordarem;

III – quando o pagamento da indenização ao segurado atingir o limite máximo de garantia da apólice;

IV – quando o contrato principal for extinto, para as modalidades nas quais haja vinculação da apólice a um contrato principal, ou quando a obrigação garantida for extinta, para os demais casos; ou

V – quando do término de vigência previsto na apólice, salvo se estabelecido em contrário nas Condições Especiais.

4.2. Quando a garantia da apólice recair sobre um objeto previsto em contrato, esta garantia somente será liberada ou restituída após a execução do contrato, em consonância com o disposto no parágrafo 4º do artigo 56 da Lei Nº 8.666/1993, e sua extinção se comprovará, além das hipóteses previstas no item 14.1., pelo recebimento do objeto do contrato nos termos do art. 73 da Lei nº 8.666/93.

15. Rescisão Contratual:

15.1. No caso de rescisão total ou parcial do contrato, a qualquer tempo, por iniciativa do segurado ou da seguradora e com a concordância recíproca, deverão ser observadas as seguintes disposições:

15.1.1. Na hipótese de rescisão a pedido da sociedade seguradora, esta reterá do prêmio recebido, além dos emolumentos, a parte proporcional ao tempo decorrido;

15.1.2. Na hipótese de rescisão a pedido do segurado, a sociedade seguradora reterá, no máximo, além dos emolumentos, o prêmio calculado de acordo com a seguinte tabela de prazo curto:

Relação a ser aplicada sobre a vigência original para obtenção de prazo em dias	%-do-	Relação a ser aplicada sobre a vigência original para obtenção de prazo em dias	%-do-
15/365	-13%	195/365	-73%
30/365	-20%	210/365	-75%
45/365	-27%	225/365	-78%
60/365	-30%	240/365	-80%
75/365	-37%	255/365	-83%
90/365	-40%	270/365	-85%
105/365	-46%	285/365	-88%
120/365	-50%	300/365	-90%
135/365	-56%	315/365	-93%
150/365	-60%	330/365	-95%
165/365	-66%	345/365	-98%
180/365	-70%	365/365	-100%

15.1.2.1. Para prazos não previstos na tabela constante do subitem 15.1.2., deverá ser utilizado percentual correspondente ao prazo imediatamente inferior.



Nº Apólice Seguro Garantia: 10-0775-0302593

Proposta: 3287661

Controle Interno (Código Controle): 517012763

Nº de Registro SUSEP: 05436.2022.0010.0775.0302593.000000

SEMAD - ANAJATUBA
FOLHA 3474
RÚBRICA

junto
SEGUROS

137

16. Controvérsias:

16.1. As controvérsias surgidas na aplicação destas Condições Contratuais poderão ser resolvidas:

I – por arbitragem; ou

II – por medida de caráter judicial.

16.2. No caso de arbitragem, deverá constar, na apólice, a cláusula compromissória de arbitragem, que deverá ser facultativamente aderida pelo segurado por meio de anuência expressa.

16.2.1. Ao concordar com a aplicação desta cláusula, o segurado estará se comprometendo a resolver todos os seus litígios com a sociedade seguradora por meio de Juízo Arbitral, cujas sentenças têm o mesmo efeito que as sentenças proferidas pelo Poder Judiciário.

16.2.2. A cláusula de arbitragem é regida pela Lei nº 9307, de 23 de setembro de 1996.

17. Prescrição:

Os prazos prescricionais são aqueles determinados pela lei.

18. Foro:

As questões judiciais entre seguradora e segurado serão processadas no foro do domicílio deste.

19. Disposições Finais

19.1. A aceitação do seguro estará sujeita à análise do risco.

19.2. As apólices e endossos terão seu início e término de vigência às 24hs das datas para tal fim neles indicadas.

19.3. O registro deste plano na Susep não implica, por parte da Autarquia, incentivo ou recomendação à sua comercialização.

19.4. Após sete dias úteis da emissão deste documento, poderá ser verificado se a apólice ou endosso foi corretamente registrado no site da Susep - www.susep.gov.br.

19.5. A situação cadastral do corretor de seguros pode ser consultada no site www.susep.gov.br, por meio do número de seu registro na Susep, nome completo, CNPJ ou CPF.

19.6. Este seguro é contratado a primeiro risco absoluto.

19.7. Considera-se como âmbito geográfico das modalidades contratadas todo o território nacional, salvo disposição em contrário nas Condições Especiais e/ou Particulares da Apólice.

19.8. Os eventuais encargos de tradução referentes ao reembolso de despesas efetuadas no

APÓLICE DIGITAL



Nº Apólice Seguro Garantia: 10-0775-0302593

Proposta: 3287661

Controle Interno (Código Controle): 517012763

Nº de Registro SUSEP: 05436.2022.0010.0775.0302593.000000

SEMAD - ANAJATUBA
FOLHA 3476
RUBRICA

junto
SEGUROS

139

CONDIÇÕES ESPECIAIS

CAPÍTULO II - CONDIÇÕES ESPECIAIS DAS MODALIDADES - RAMO 0775

SEGURO GARANTIA DO LICITANTE

PROCESSO SUSEP n.º 15414.900195/2014-17.

1. Objeto:

1.1 Este contrato de seguro garante a indenização, até o valor da garantia fixado na apólice, pelos prejuízos decorrentes da recusa do tomador adjudicatário em assinar o contrato principal nas condições propostas no edital de licitação, dentro do prazo estabelecido.

1.2 Encontram-se também garantidos por este contrato de seguro os valores das multas e indenizações devidos à Administração Pública em decorrência do sinistro.

2. Definições:

Para efeito desta modalidade, aplicam-se, também, as definições constantes do art. 6º da Lei nº 8.666/93.

I – Riscos Declarados: Itens expressamente descritos na apólice, aos quais se restringe a cobertura securitária. Ou seja, a responsabilidade da Seguradora está restrita aos riscos expressamente descritos neste documento.;

II – Prejuízos: Perda pecuniária comprovada decorrentes da recusa do tomador adjudicatário em assinar o contrato principal nas condições propostas e dentro do prazo estabelecido no Edital de licitação.

3. Vigência:

A vigência da apólice coincidirá com o prazo previsto no edital para a assinatura do contrato principal.

4. Reclamação e Caracterização do Sinistro:

4.1. Reclamação: o segurado comunicará a seguradora da recusa do tomador adjudicatário em assinar o contrato principal nas condições propostas, dentro do prazo estabelecido no edital de licitação, data em que restará oficializada a Reclamação do Sinistro.

4.1.1. Para a Reclamação do Sinistro será necessária a apresentação dos seguintes documentos, sem prejuízo do disposto no item 7.2.1. das Condições Gerais:

APÓLICE DIGITAL



Nº Apólice Seguro Garantia: 10-0775-0302593

Proposta: 3287661

Controle Interno (Código Controle): 517012763

Nº de Registro SUSEP: 05436.2022.0010.0775.0302593.000000

SEMAD - ANAJATUBA
FOLHA 3477
RUBRICA

junto
SEGUROS

140

a) Cópia do edital de licitação;

b) Cópia do termo de adjudicação;

c) Planilha, relatório e/ou correspondências informando os valores dos prejuízos sofridos e/ou decisão que aplicou as multas contratuais na forma do edital de licitação, acompanhada dos documentos comprobatórios;

d) comprovante de intimação do Tomador para assinatura do contrato, acompanhado do demonstrativo de sua recusa/inércia e das devidas justificativas, se houver.

4.2. Caracterização: quando a seguradora tiver recebido todos os documentos listados no item 4.1.1. e, após análise, ficar comprovada a inadimplência do tomador em relação às obrigações cobertas pela apólice, o sinistro ficará caracterizado, devendo a seguradora emitir o relatório final de regulação.

5. Rescisão do Contrato de Seguro:

5.1. Quando a presente apólice for caucionada junto ao Segurado, não caberá devolução de prêmio proporcional.

6. Disposições Gerais:

6.1. A presente apólice, de riscos declarados, assegura o cumprimento das obrigações diretas do tomador perante o segurado, especificamente descritas no objeto desta apólice, de acordo com a modalidade de seguro-garantia indicada na mesma, não assegurando riscos referentes a obrigações trabalhistas e previdenciárias, de seguridade social, indenizações a terceiros, danos ambientais e lucros cessantes, bem como riscos referentes a outros ramos ou modalidades de seguro, em conformidade com a legislação nacional referente ao seguro-garantia.

6.2. A inadimplência do tomador deverá ocorrer dentro do prazo de vigência da apólice. Em caso de não observação deste requisito a seguradora ficará isenta de qualquer responsabilidade.

6.3. Fica entendido e concordado que, para efeito indenitário, não estarão cobertos danos e perdas causados direta ou indiretamente por ato terrorista, comprovado com documentação hábil acompanhada de laudo circunstanciado que caracterize a natureza do atentado, independentemente de seu propósito, que tenha sido devidamente reconhecido como atentatório à ordem pública pela autoridade pública competente.

6.4. A validade/cobertura deste documento está condicionada à aceitação/não oposição do segurado em relação a todos os seus termos. Ao aceitar este documento o segurado concorda que a seguradora não terá responsabilidade de indenizar reclamação quanto à cobertura desta garantia se for constatado que o sinistro ou inadimplemento contratual se enquadra nos termos do inciso VI, do item 11 – Perda de Direito, das Condições Gerais.

APÓLICE DIGITAL



Nº Apólice Seguro Garantia: 10-0775-0302593

Proposta: 3287661

Controle Interno (Código Controle): 517012763

Nº de Registro SUSEP: 05436.2022.0010.0775.0302593.000000

SEMAD - ANAJATUBA

FOLHA

3480

RÚBRICA

junto
SEGUROS

143



Devolução de Documento

No caso de devolução deste documento antes do final de vigência nele expresso, preencher os campos abaixo e enviar para a Seguradora.

Em conformidade com a cláusula 14 - inciso I, das Condições Gerais, estamos procedendo a devolução do documento nº **10-0775-0302593**

Local e Data

PREFEITURA MUNICIPAL DE ANAJATUBA

Nome:

RG:

Cargo:

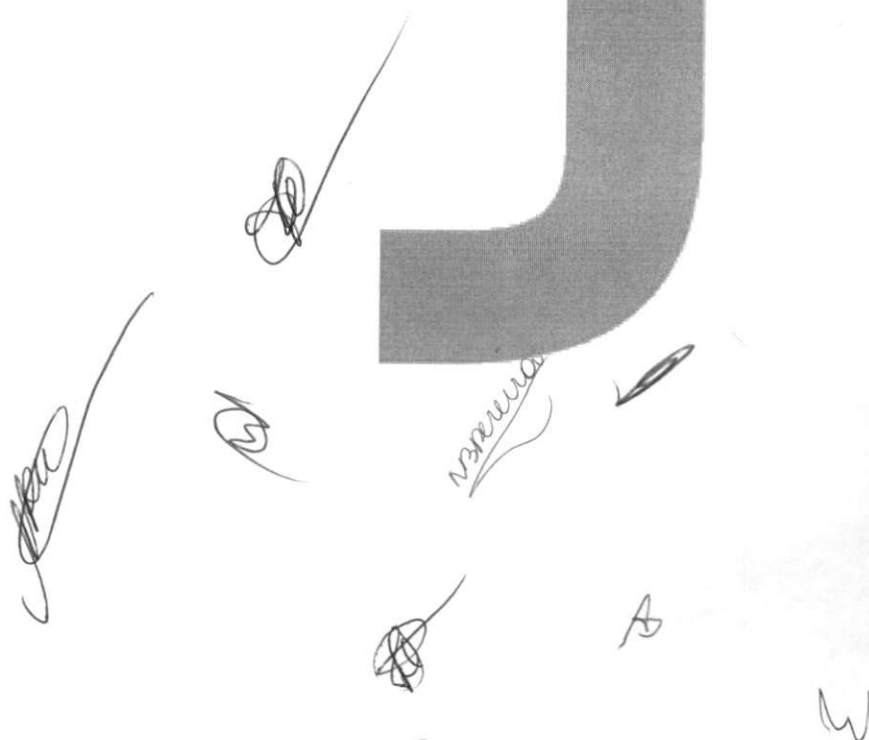

APÓLICE DIGITAL



SEMAD - ANAJATUBA
FOLHA 3481
RÚBRICA G

144-144

MINISTÉRIO DA FAZENDA
SUPERINTENDÊNCIA DE SEGUROS PRIVADOS

CERTIDÃO DE REGULARIDADE

Certificamos que JUNTO SEGUROS S.A., CNPJ 84948157000133, está autorizada a operar, conforme PORTARIA 1139, publicado(a) no D.O.U. de 03/12/1991, nos termos da legislação vigente.

Certificamos ainda que a entidade não se encontra, nesta data, sob regime de Direção Fiscal, Intervenção, Liquidação Extrajudicial ou Fiscalização Especial, e não está cumprindo penalidade de suspensão imposta pela SUSEP.

Dados complementares e esta certidão atualizada podem ser obtidos em www.susep.gov.br ou por meio de petição à Autarquia.

Código da Certidão: CR05436_09022022_220426_520

Esta Certidão é válida por 30 dias, não prevalecendo sobre certidões geradas posteriormente.

Rio de Janeiro, 09 de Fevereiro de 2022.

[Handwritten signature]

[Handwritten signature]

[Handwritten signature]

[Handwritten signature]

[Handwritten signature]

[Handwritten signature]

[Handwritten signature]

[Handwritten signature]

[Handwritten mark]

JSE Superintendência de Seguros Privados