

## PARECER TÉCNICO

**Município:** Anajatuba

**Estado:** Maranhão

**Processo Licitatório:** Chamada Pública nº 002/2021

**Data da Abertura do processo:** 11/01/2021

Na data dos dias 14 e 15 de fevereiro de 2022, conforme Comunicado para entrega das amostras- referente a Chamada Pública Nº 002/2021, foram entregues as amostras dos gêneros alimentícios solicitados para realização deste Parecer Técnico. Todos os produtos foram entregues, pelos agricultores concorrentes, dentro do prazo estipulado na Prefeitura Municipal de Anajatuba, localizada na rua Benedito Leite, nº 868, Centro, Anajatuba- MA.

A avaliação foi concluída no dia 18/02/2022, onde foram analisados os seguintes produtos: banana prata, laranja, macaxeira, melancia, polpa de fruta de cupuaçu, polpa de goiaba, polpa de acerola, polpa de maracujá, abóbora, tanga, cheiro verde, pimenta de cheiro, vinagreira, limão e couve manteiga.

As amostras entregues foram avaliadas conforme critérios de avaliação, elaborados pela Nutricionista do Programa Nacional de Alimentação Escolar – PNAE do Município de Anajatuba, conforme legislação sanitária, regulamentos técnicos de qualidade e normas técnicas vigentes no país.

Todos os produtos foram avaliados visualmente e fotografados antes de iniciar o processo de avaliação sensorial. As fotos encontram-se anexas ao final do relatório.

Por meio de avaliação realizada no período de 14 e 15 de fevereiro de 2022 (data que foram entregues as amostras), a nutricionista Lia Rafaela Barbosa Rêgo (RT PNAE); a Presidente da Comissão de Licitação Naiara Barbosa Pereira; Francione de Maria Pereira Martins Araújo, membro da comissão permanente de licitação e a secretária de Educação, Aurisciley Guia Sampaio, que participaram como avaliadores sensoriais, consideram que os gêneros dos agricultores relacionados a seguir, estão:



Handwritten signatures and initials, including a signature that appears to be 'Lia' and another that appears to be 'Naiara'.

AGRICULTOR	PRODUTO	PARECER
José Ribamar Pinto dos Reis CPF: 148.608.133-91 Nº DAP: SDW0148608133912608200927	BANANA PRATA	APROVADO
	ABÓBORA	APROVADO
	MAXIXE	APROVADO
	CHEIRO VERDE	APROVADO
	MACAXEIRA	APROVADO
	COUVE MANTEIGA	APROVADO
	VIANGREIRA	APROVADO
	MELANCIA	APROVADO
	POLPA DE CUPUAÇU	APROVADO
	POLPA DE MARACUJÁ	APROVADO
POLPA DE ACEROLA	APROVADO	

AGRICULTOR	PRODUTO	PARECER
Heloisa do Rosario Martins CPF: 042.247.403-70 Nº DAP: SDW004224740370120790905	BANANA PRATA	APROVADO
	ABÓBORA	APROVADO
	LARANJA	APROVADO
	MELANCIA	APROVADO

AGRICULTOR	PRODUTO	PARECER
Ronilson Nogueira CPF: 041.421.573-70 Nº DAP: SDW0041421573701001221145	BANANA PRATA	APROVADO
	ABÓBORA	APROVADO
	LARANJA	APROVADO
	MACAXEIRA	APROVADO

AGRICULTOR	PRODUTO	PARECER
Maria Eduarda Martins CPF: 076.500.373-20 Nº DAP: SDW0076500373201001221125	BANANA PRATA	APROVADO
	MELANCIA	APROVADO
	LARANJA	APROVADO

AGRICULTOR	PRODUTO	PARECER
Antonio Oliveira Silva CPF: 672.913.763-00 Nº DAP: SDW09999445103001207210341	LARANJA	APROVADO
	BANANA PRATA	APROVADO
	MELANCIA	APROVADO
	LIMÃO	APROVADO
	VINAGREIRA	APROVADO
	POLPA DE MARACUJÁ	APROVADO
	POLPA DE CUPUAÇU	APROVADO
	POLPA DE GOIABA	APROVADO
	POLPA DE ACEROLA	APROVADO
	CHEIRO VERDE	APROVADO
MACAXEIRA	APROVADO	

AGRICULTOR	PRODUTO	PARECER
Eliane Marinho Neves Santos CPF: 036.869.533-66 Nº DAP: SDW0036869533661702200928	BANANA PRATA	APROVADO
	LARANJA	APROVADO
	POLPA DE MARACUJÁ	APROVADO
	POLPA DE CUPUAÇU	APROVADO
	POLPA DE ACEROLA	APROVADO
POLPA DE GOIABA	APROVADO	



AGRICULTOR	PRODUTO	PARECER
Lenilson Gonçalves da Silva CPF: 065.026.753-28 Nº DAP: SDW0065026753282405210858	BANANA PRATA	APROVADO
	MELANCIA	APROVADO
	LARANJA	APROVADO
	ABÓBORA	APROVADO
	TANJA	APROVADO
	CHEIRO VERDE	APROVADO
	POLPA DE CUPUAÇU	APROVADO
	POLPA DE GOIABA	APROVADO

AGRICULTOR	PRODUTO	PARECER
Ana Lucia Mendes Sampaio CPF: 052.855.483-22 Nº DAP: SDW0052855483220605190905	ABÓBORA	
	BANANA PRATA	APROVADO
	LARANJA	APROVADO
	TANJA	APROVADO
	MELANCIA	APROVADO
	POLPA DE MARACUJÁ	APROVADO
	POLPA DE CUPUAÇU	APROVADO
	POLPA DE ACEROLA	APROVADO

AGRICULTOR	PRODUTO	PARECER
Elizete Martins Neves CPF: 017.234.783-18 Nº DAP: SDW001724783180507211035	BANANA PRATA	APROVADO
	MELANCIA	APROVADO
	LARANJA	APROVADO
	ABÓBORA	APROVADO
	TANJA	APROVADO
	POLPA DE CUPUAÇU	APROVADO
	POLPA DE ACEROLA	APROVADO
	POLPA DE GOIABA	APROVADO

AGRICULTOR	PRODUTO	PARECER
Raimundo Campelo Lica CPF: 355.046.173-91 Nº DAP: SDW00355046173912107211032	BANANA PRATA	APROVADO
	MELANCIA	APROVADO
	LARANJA	APROVADO
	ABÓBORA	APROVADO
	TANJA	APROVADO
	POLPA DE CUPUAÇU	APROVADO
	POLPA DE ACEROLA	APROVADO

AGRICULTOR	PRODUTO	PARECER
Terezinha de Jesus Martins Santana CPF: 483.806.793-34 Nº DAP: SDW0483806793341012191136	ABÓBORA	APROVADO
	CHEIRO VERDE	APROVADO
	BANANA	APROVADO
	LARANJA	APROVADO
	MELANCIA	APROVADO
	POLPA DE MARACUJÁ	APROVADO
	POLPA DE ACEROLA	APROVADO
	POLPA DE CUPUAÇU	APROVADO

*Handwritten signature and date*  
10/08/2022

AGRICULTOR	PRODUTO	PARECER
<p>Naiane Dutra Bezerra CPF: 104.228.653-11 Nº DAP: SDW0104228653110605200832</p>	BANANA PRATA	APROVADO
	LARANJA	APROVADO
	MELANCIA	APROVADO
	POLPA DE MARACUJÁ	APROVADO
	POLPA DE CUPUAÇU	APROVADO
	POLPA DE ACEROLA	APROVADO
	POLPA DE GOIABA	APROVADO

AGRICULTOR	PRODUTO	PARECER
<p>Lusiana Araujo Marinho CPF: 020.999.363-40 Nº DAP: SDW0020999363401101220825</p>	POLPA DE CUPUAÇU	APROVADO
	POLPA DE GOIABA	APROVADO

AGRICULTOR	PRODUTO	PARECER
<p>Denilson Barbosa Martins CPF: 021.330.723-57 Nº DAP: SDW003866919328210221028</p>	BANANA PRATA	APROVADO
	LARANJA	APROVADO
	MELANCIA	APROVADO
	POLPA DE MARACUJÁ	APROVADO
	POLPA DE CUPUAÇU	APROVADO
	POLPA DE ACEROLA	APROVADO
	POLPA DE GOIABA	APROVADO

AGRICULTOR	PRODUTO	PARECER
<p>Denilde Barbosa Martins CPF: 023.631.633-89 Nº DAP: SDW0023631633893004190236</p>	BANANA PRATA	APROVADO
	LARANJA	APROVADO
	MELANCIA	APROVADO
	POLPA DE MARACUJÁ	APROVADO
	POLPA DE CUPUAÇU	APROVADO
	POLPA DE ACEROLA	APROVADO
	POLPA DE GOIABA	APROVADO

AGRICULTOR	PRODUTO	PARECER
<p>Demison Barbosa Martins CPF: 039.196.593-09 Nº DAP: SDW0039196593090404191124</p>	BANANA PRATA	APROVADO
	LARANJA	APROVADO
	MELANCIA	APROVADO
	POLPA DE MARACUJÁ	APROVADO
	POLPA DE CUPUAÇU	APROVADO
	POLPA DE ACEROLA	APROVADO
	POLPA DE GOIABA	APROVADO

AGRICULTOR	PRODUTO	PARECER
<p>Leandro Gama CPF: 040.539.863-89 Nº DAP: SDW0040539863893605190916</p>	BANANA PRATA	APROVADO
	LARANJA	APROVADO
	MELANCIA	APROVADO
	TANJA	APROVADO
	ABÓBORA	APROVADO
	POLPA DE MARACUJÁ	APROVADO
	POLPA DE CUPUAÇU	APROVADO
	POLPA DE ACEROLA	APROVADO
	POLPA DE GOIABA	APROVADO

*[Handwritten signature]*

AGRICULTOR	PRODUTO	PARECER
Domingos Jose da Silva CPF: 018.082.693-06 Nº DAP: SDW0018082693062108200939	BANANA PRATA	APROVADO
	MELANCIA	APROVADO
	TANJA	APROVADO
	LARANJA	APROVADO
	ABÓBORA	APROVADO
	CHEIRO VERDE	APROVADO
	POLPA DE CUPUAÇU	APROVADO
	POLPA DE ACEROLA	APROVADO
POLPA DE GOIABA	APROVADO	

AGRICULTOR	PRODUTO	PARECER
Dediane Gonçalves da Silva CPF: 615.019.113-33 Nº DAP: SDW0615019113332307210859	BANANA PRATA	APROVADO
	MELANCIA	APROVADO
	TANJA	APROVADO
	LARANJA	APROVADO
	ABÓBORA	APROVADO
	CHEIRO VERDE	APROVADO
	POLPA DE CUPUAÇU	APROVADO
	POLPA DE ACEROLA	APROVADO
POLPA DE GOIABA	APROVADO	

AGRICULTOR	PRODUTO	PARECER
Elder Barbosa Nogueira CPF: 606.147.073-82 Nº DAP: SDW0606147073821001221216	BANANA PRATA	APROVADO
	MELANCIA	APROVADO
	TANJA	APROVADO
	LARANJA	APROVADO
	ABÓBORA	APROVADO
	CHEIRO VERDE	APROVADO
	POLPA DE CUPUAÇU	APROVADO
	POLPA DE ACEROLA	APROVADO
POLPA DE GOIABA	APROVADO	

AGRICULTOR	PRODUTO	PARECER
Bernardino Mendes Martins CPF: 271.453.103-25 Nº DAP: SDW0271453103251101220929	ABÓBORA	APROVADO
	BANANA PRATA	APROVADO
	MELANCIA	APROVADO
	POLPA DE ACEROLA	APROVADO
	PIMENTA DE CHEIRO	APROVADO

AGRICULTOR	PRODUTO	PARECER
Flavia Cristina Silva Martins CPF: 001.498.793-77 Nº DAP: SDW0001498793770209201043	BANANA PRATA	APROVADO
	LARANJA	APROVADO
	MELANCIA	APROVADO
	POLPA DE MARACUJÁ	APROVADO
	POLPA DE CUPUAÇU	APROVADO
	POLPA DE ACEROLA	APROVADO
POLPA DE GOIABA	APROVADO	

*Handwritten signatures and initials at the bottom right of the page.*

AGRICULTOR	PRODUTO	PARECER
Alex Nogueira Lica CPF: 732.259.242-53 Nº DAP: SDW0732259242530507210942	MELANCIA	APROVADO
	BANANA PRATA	APROVADO
	LARANJA	APROVADO
	ABÓBORA	APROVADO
	TANJA	APROVADO
	POLPA DE ACEROLA	APROVADO
	POLPA DE CUPUAÇU	APROVADO
	POLPA DE GOIABA	APROVADO

AGRICULTOR	PRODUTO	PARECER
Manoel de Jesus Lopes CPF: 012.248.683-82 Nº DAP: SDW0033642073052408200906	POLPA DE CUPUAÇU	APROVADO
	POLPA DE ACEROLA	APROVADO
	POLPA DE GOIABA	APROVADO

AGRICULTOR	PRODUTO	PARECER
Taissa Sonely Braga Santos CPF: 088.710.093-71 Nº DAP: SDW0088710093712307210914	BANANA PRATA	APROVADO
	LARANJA	APROVADO
	POLPA DE CUPUAÇU	APROVADO

AGRICULTOR	PRODUTO	PARECER
Gonçalo Barbosa Martins CPF: 290.923.103-87 Nº DAP: SDW0290923103872504190304	BANANA PRATA	APROVADO
	LARANJA	APROVADO
	MELANCIA	APROVADO
	TANJA	APROVADO
	ABÓBORA	APROVADO
	POLPA DE MARACUJÁ	APROVADO
	POLPA DE CUPUAÇU	APROVADO
	POLPA DE ACEROLA	APROVADO
POLPA DE GOIABA	APROVADO	

AGRICULTOR	PRODUTO	PARECER
Jose do Carmo Mendes Martins CPF: 856.705.613-68 Nº DAP: SDW0856705613681501211022	ABÓBORA	APROVADO
	BANANA PRATA	APROVADO
	MELANCIA	APROVADO
	PIMENTA DE CHEIRO	APROVADO

AGRICULTOR	PRODUTO	PARECER
Sebastião Lopes Santos CPF: 089.448.493-15 Nº DAP: SDW0089448493152107211008	BANANA PRATA	APROVADO
	LARANJA	APROVADO
	TANJA	APROVADO
	MELANCIA	APROVADO
	ABÓBORA	APROVADO
	POLPA DE MARACUJÁ	APROVADO
	POLPA DE CUPUAÇU	APROVADO
	POLPA DE ACEROLA	APROVADO
	POLPA DE GOIABA	APROVADO

*Handwritten signatures and initials:*  
  
  

AGRICULTOR	PRODUTO	PARECER
Maria da Conceição Nogueira Lica CPF: 923.022.973-34 Nº DAP: SDW0092302973340507211019	BANANA PRATA	APROVADO
	LARANJA	APROVADO
	MELANCIA	APROVADO
	ABPOBORA	APROVADO
	TANJA	APROVADO
	POLPA DE CUPUAÇU	APROVADO
	POLPA DE ACEROLA	APROVADO
	POLPA DE GOIABA	APROVADO

AGRICULTOR	PRODUTO	PARECER
Gracilene Gama Lica CPF: 038.345.023-32 Nº DAP: SDW0038345023321001220117	BANANA PRATA	APROVADO
	LARANJA	APROVADO
	MELANCIA	APROVADO
	ABPOBORA	APROVADO
	TANJA	APROVADO
	POLPA DE CUPUAÇU	APROVADO
	POLPA DE ACEROLA	APROVADO
	POLPA DE GOIABA	APROVADO

AGRICULTOR	PRODUTO	PARECER
Joseane Nathyelle dos Santos dos Anjos CPF: 085.628.113-19 Nº DAP: SDW0085628113190107201130	BANANA PRATA	APROVADO
	MELANCIA	APROVADO
	LARANJA	APROVADO
	ABÓBORA	APROVADO
	CHEIRO VERDE	APROVADO
	POLPA DE CUPUAÇU	APROVADO
	POLPA DE ACEROLA	APROVADO
	POLPA DE GOIABA	APROVADO

ANAJATUBA, 18 de fevereiro de 2022

*Handwritten signatures and initials:*  
  
  

**RESPONSÁVEIS E TÉCNICOS AVALIADORES:**

Naiara Barbosa Pereira

**NAIARA BARBOSA PEREIRA**  
Presidente da Comissão de Licitação de Chamada Pública

Francione de Maria Pereira Martins Araújo

**FRANCIONE DE MARIA PEREIRA MARTINS ARAÚJO**  
Membro da Comissão Permanente de Licitação

Lia Rafaela B. Rêgo

**LIA RAFAELA BARBOSA RÊGO**  
Nutricionista CRN11 5651  
Responsável Técnica PNAE- Anajatuba/ MA

Aurisciley Guia Sampaio

**AURISCILEY GUIA SAMPAIO**  
Secretário Municipal de Educação  
Decreto nº 043/2022

*Aurisciley*



ANEXOS

[assinatura]  
MAYARA

Abaixo encontram-se as fotos registradas no dia do recebimento das amostras dos agricultores familiares:

**Figura 1 Amostras dos Gêneros do Agricultor Alex Nogueira Lica.**



**Figura 2 Amostras dos Gêneros da Agricultora Ana Lúcia Mendes Sampaio.**

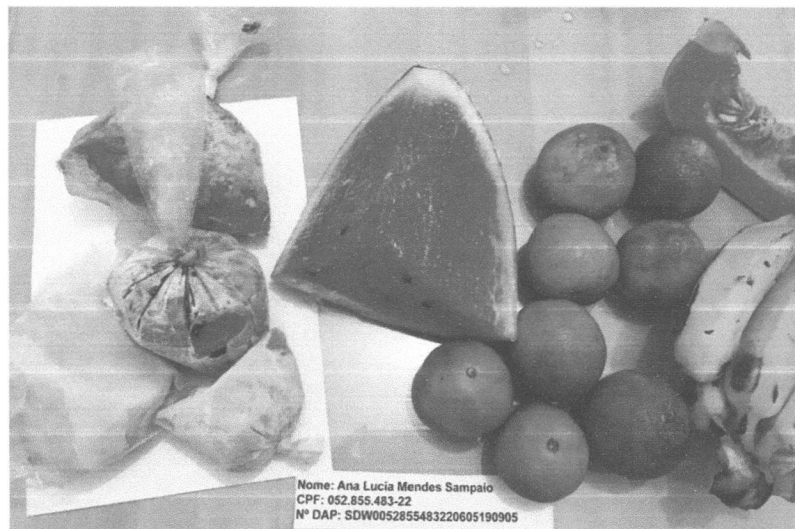

*[Assinatura]*

*[Assinatura]*  
NOME

**Figura 3 Amostras dos Gêneros do Agricultora Joseane Nathyelle dos Santos dos Anjos**

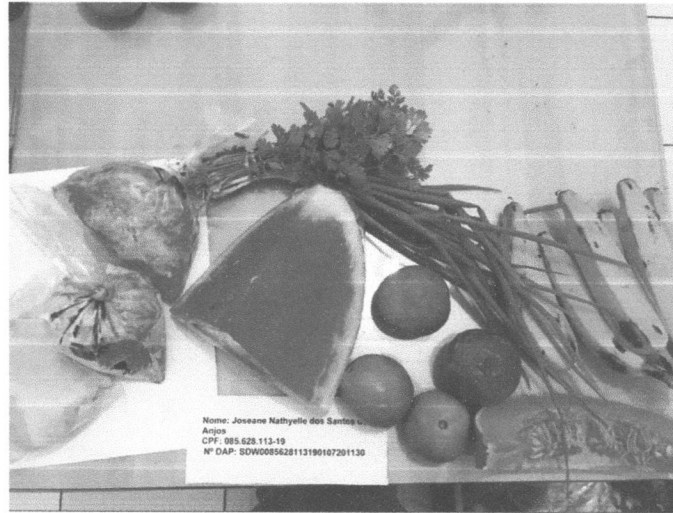

**Figura 4 Amostras dos Gêneros do Agricultor Antonio Oliveira Silva**

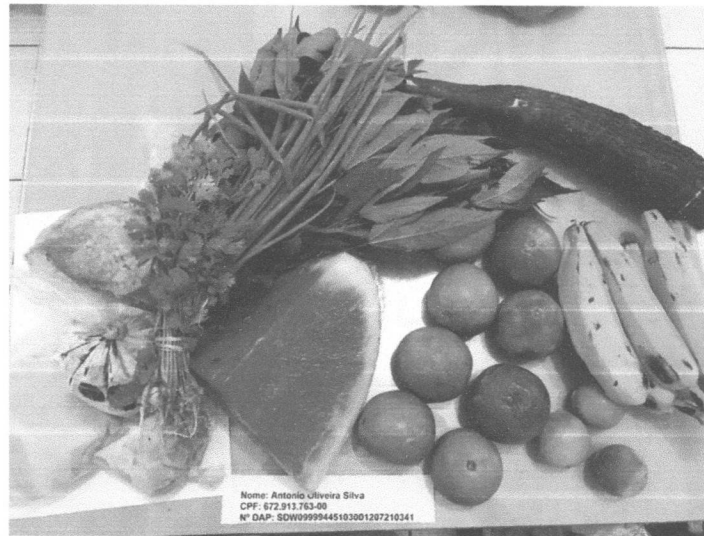

*Handwritten signature and stamp*

**Figura 5 Amostras dos Gêneros da Agricultora Dediane Gonçalves da Silva.**

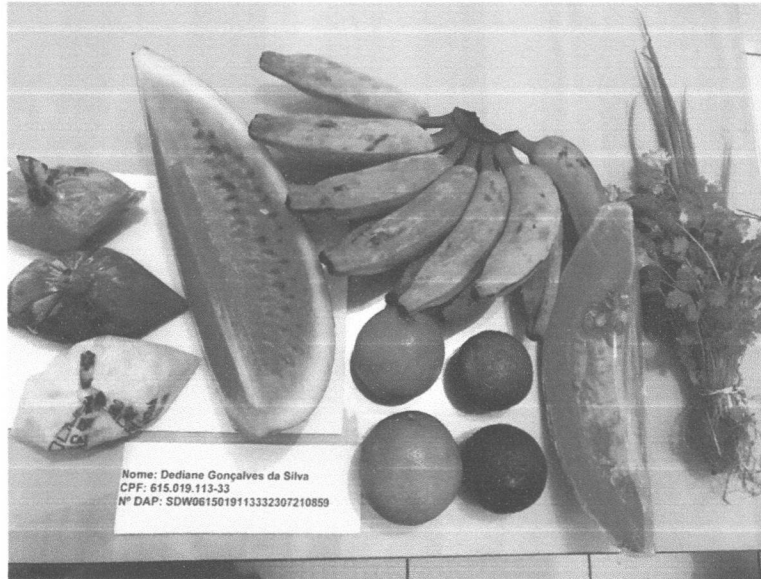

**Figura 6 Amostras dos Gêneros do Agricultor Demison Barbosa Martins**

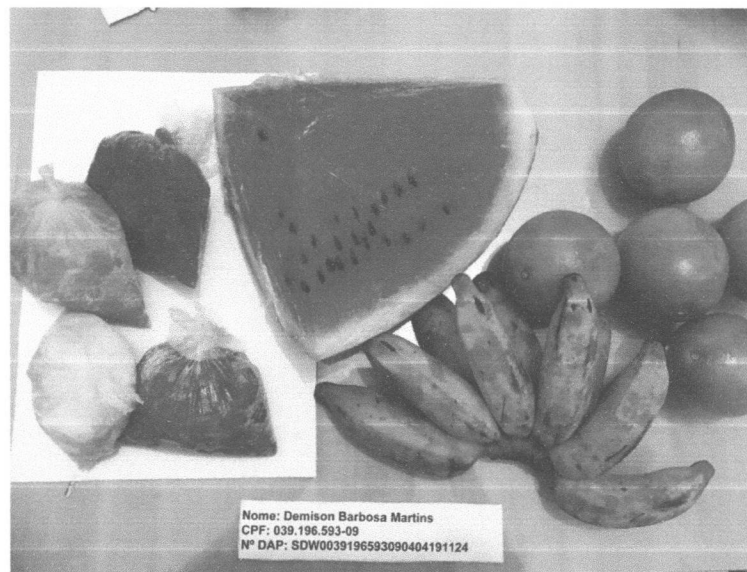

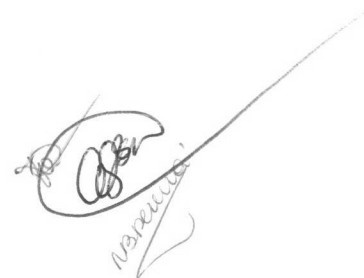
  
Anajatuba

**Figura 7 Amostras dos Gêneros da Agricultora Denilde Barbosa Martins**

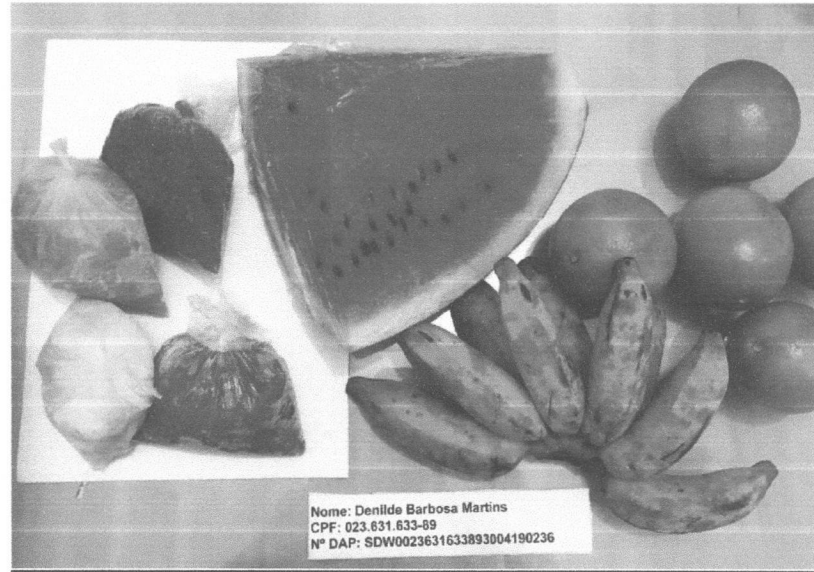

**Figura 8 Amostras dos Gêneros do Agricultor Denilson Barbosa Martins.**

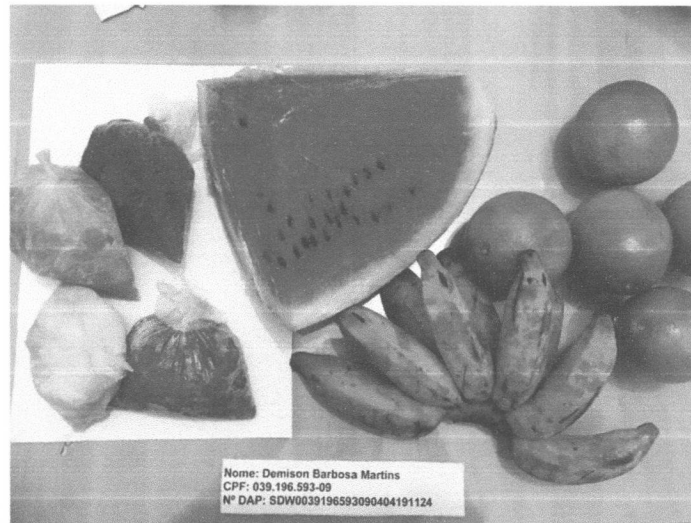

**Figura 9 Amostras dos Gêneros do Agricultor Domingos José da Silva.**

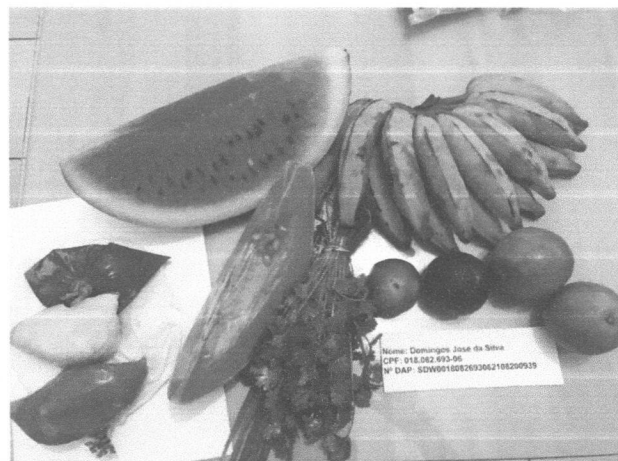

*Handwritten signature and initials.*

**Figura 10 Amostras dos Gêneros da Agricultora Eliane Marinho Neves Santos.**

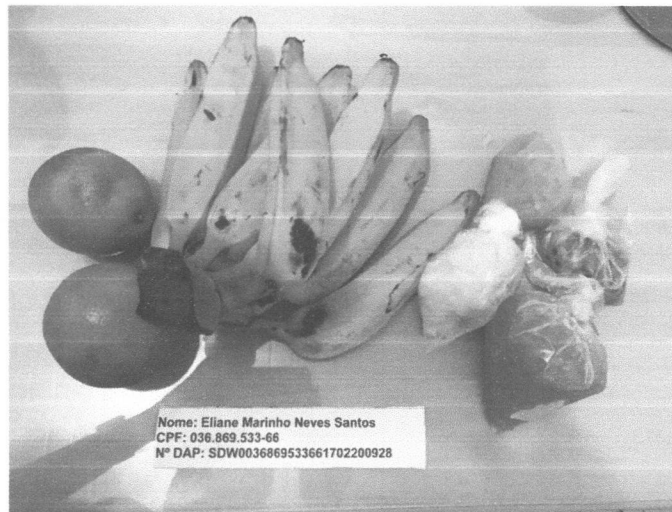

**Figura 11 Amostras dos Gêneros da Agricultora Elizete Martins Neves.**

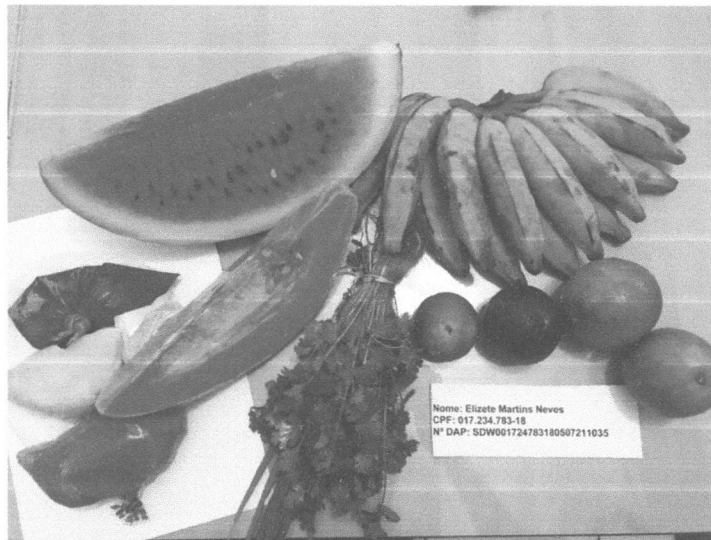

**Figura 12 Amostras dos Gêneros da Agricultora Flávia Cristina Silva Martins.**



*Handwritten signature and name:*  
Eliane  
Neves

**Figura 13 Amostras dos Gêneros do Agricultor Gonçalo Barbosa Martins.**

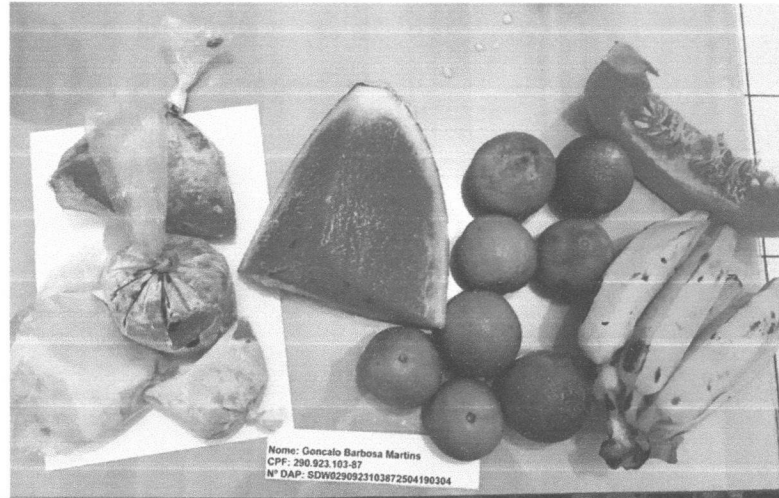

**Figura 14 Amostras dos Gêneros da Agricultora Heloisa Rosário Martins.**

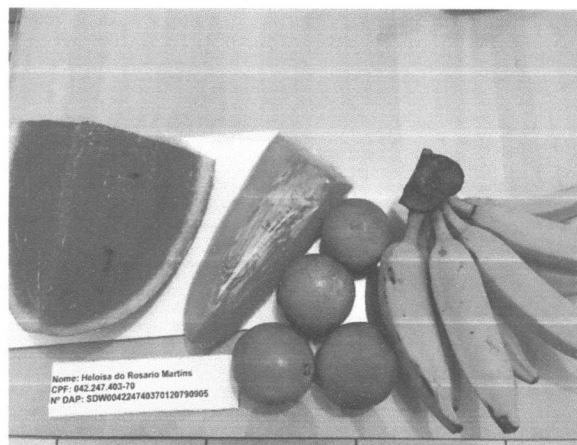

**Figura 15 Amostras dos Gêneros do Agricultor Ronilson Nogueira.**



**Figura 16 Amostras dos Gêneros do Agricultor Bernadino Mendes Martins**



**Figura 17 Amostras dos Gêneros do Agricultor José Ribamar Pinto dos Reis.**

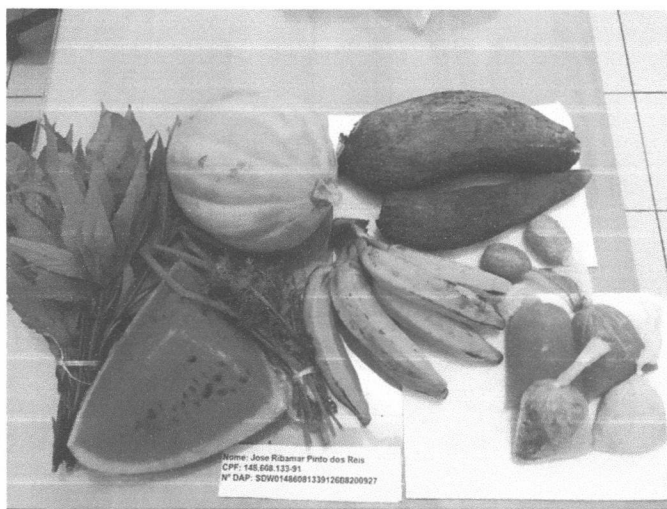

**Figura 18 Amostras dos Gêneros do Agricultor Lenilson Gonçalves da Silva.**

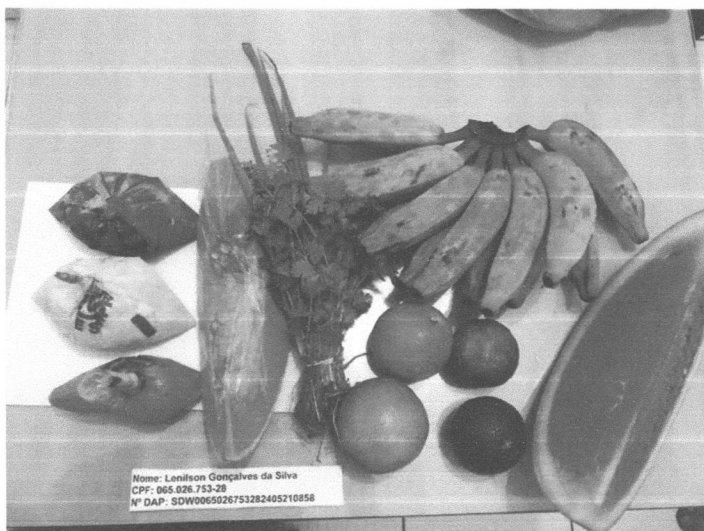

*Handwritten signature and name: Lenilson Gonçalves da Silva*



**Figura 19 Amostras dos Gêneros do Agricultor Leandro Gama.**

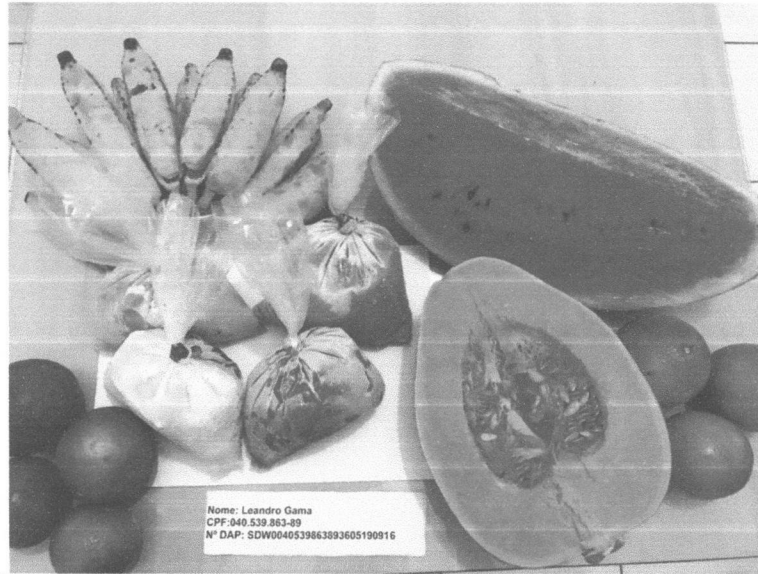

**Figura 20 Amostras dos Gêneros do Agricultor Manoel de Jesus Lopes.**

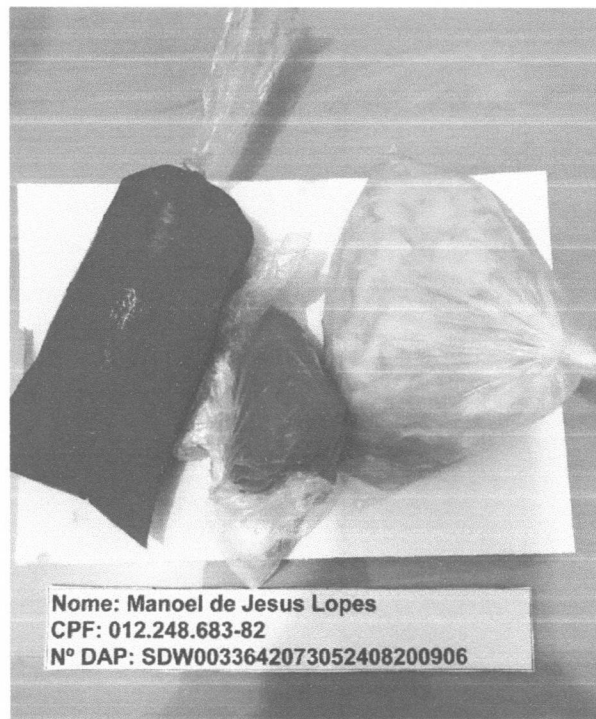

*Handwritten signature and scribbles*

**Figura 21 Amostras dos Gêneros da Agricultora Maria da Conceição Nogueira Lica.**

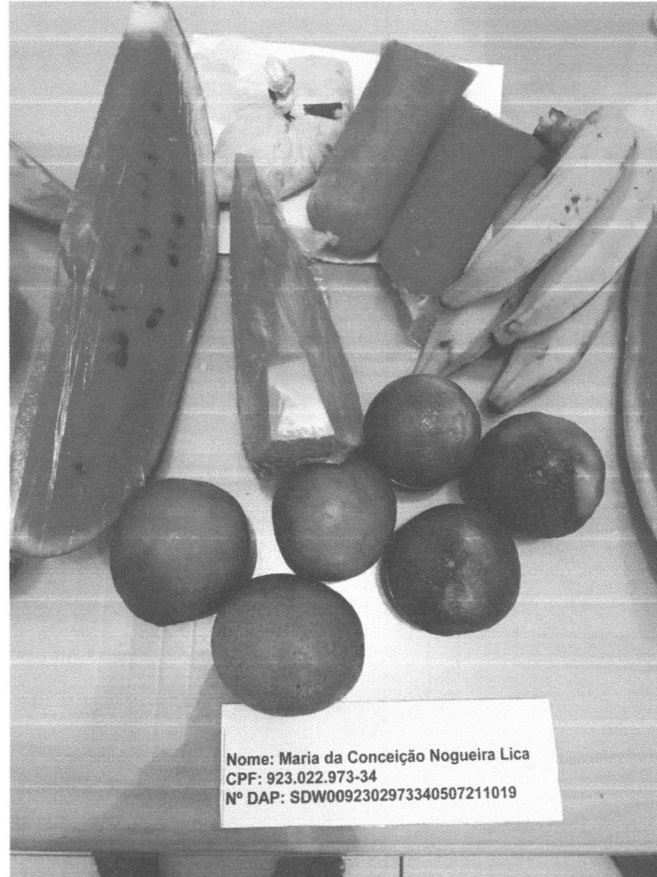

**Figura 22 Amostras dos Gêneros da Agricultora Naiane Dutra Beserra.**

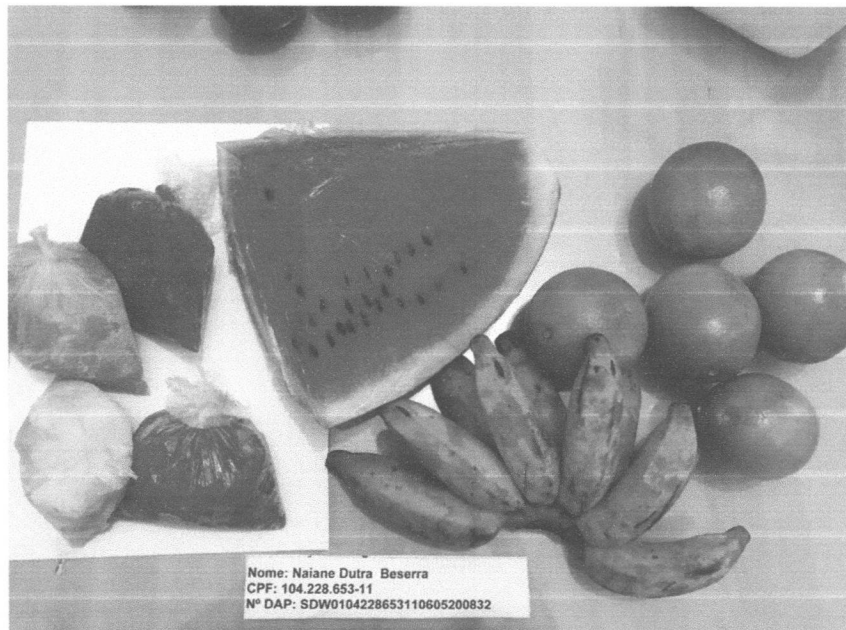

*Naiane*  
*beserra*

**Figura 23 Amostras dos Gêneros do Agricultor Raimundo Campelo Lica.**

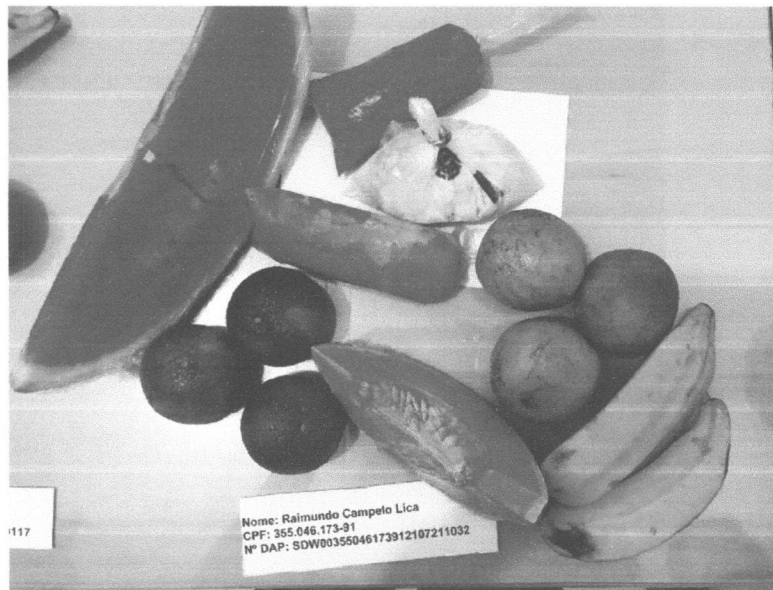

**Figura 24 Amostras dos Gêneros do Agricultor Sebastião Lopes Santos.**

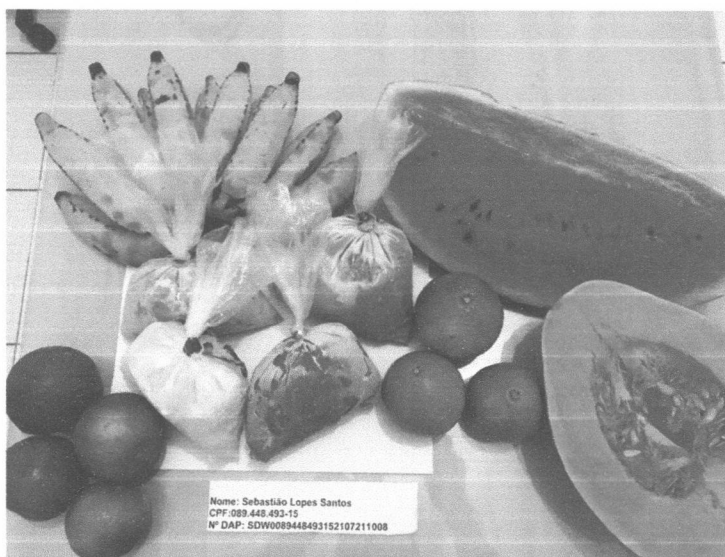

*Handwritten signature and name*  
Sebastião Lopes Santos

**Figura 25 Amostras dos Gêneros da Agricultora Taissa Sonely Braga Santos.**



**Figura 26 Amostras dos Gêneros da Agricultora Terezinha de Jesus Martins Santana.**



*[Handwritten signature]*  
Anajatuba

Figura 27 Amostras dos Gêneros do Agricultor Elder Barbosa Nogueira

SEMED - ANAJATUBA  
FOLHA 794  
RÚBRICA



Figura 28 Amostras dos Gêneros da Agricultora Gracilene Gama Lica



*Handwritten signature and initials*

Figura 29 Amostras dos Gêneros da Agricultora Maria Eduarda Martins

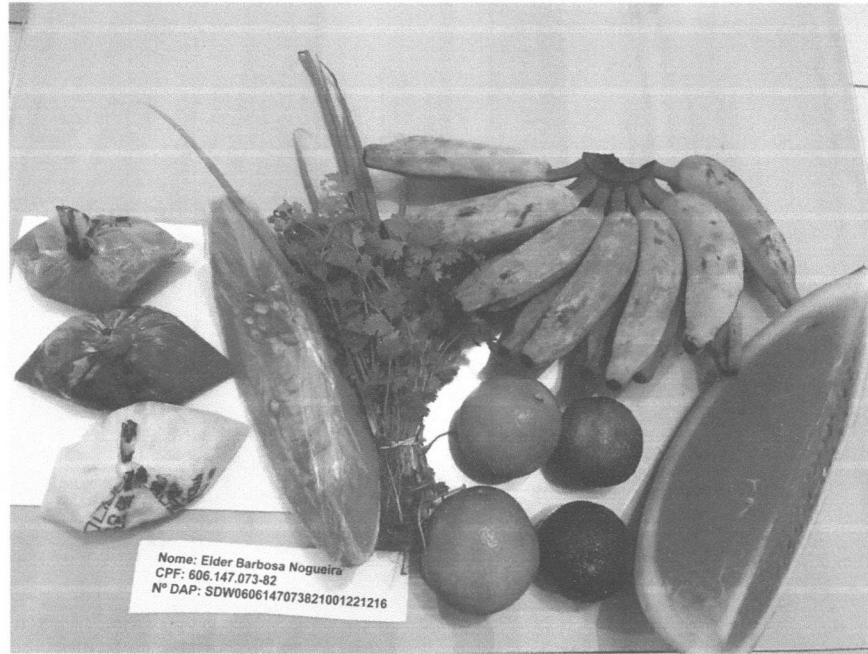
SEMED - ANAJATUBA  
FOLHA 795  
RÚBRICA [assinatura]



Figura 30 Amostras dos Gêneros do Agricultor José do Carmo Mendes Martins



*[Handwritten signature]*

**Figura 31 Amostras dos Gêneros da Agricultora Lusiana Araujo Marinho**

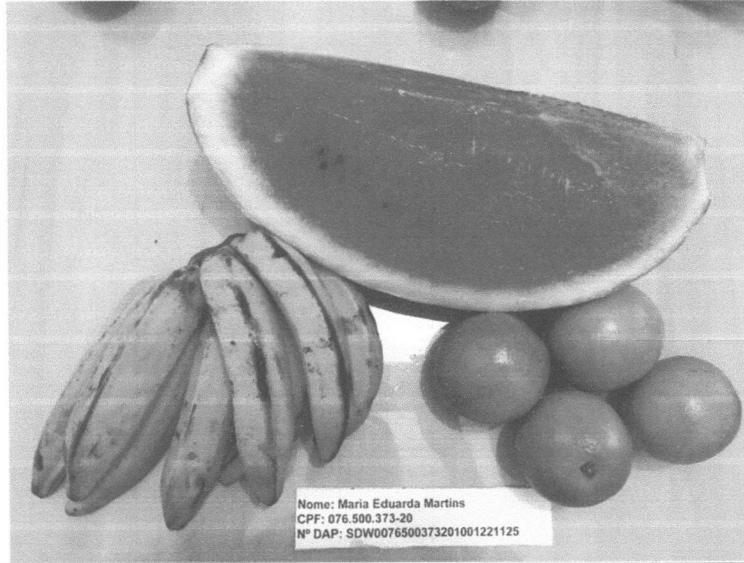

*Lusiana Araujo Marinho*