







PREFEITURA MUNICIPAL DE ANAJATUBA
Rua Benedito Leite, 868, Centro, CEP: 65.490.000, Anajatuba – MA
CNPJ: 06.002.372/0001-33

JUNTADA DE HABILITAÇÃO

Junto aos autos do Processo Licitatório nº007/2022, na modalidade PREGÃO ELETRÔNICO, os documentos de HABILITAÇÃO da empresa **I. M. DE PAULA** inscrita no CNPJ nº15.642.725/0001-50, apresentados para o presente certame.

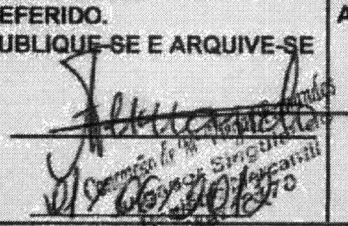
LUCAS RODRIGUES RAMOS
Pregoeiro Municipal
LUCAS RODRIGUES RAMOS
Pregoeiro Municipal
Port. nº. 001/2022

REQUERIMENTO DE EMPRESÁRIO

NÚMERO DE IDENTIFICAÇÃO DO REGISTRO DE EMPRESA - NIRE DA SEDE XXXXXXXXXXXXXX		NIRE DA FILIAL (preencher somente se ato referente a filial) XXXXXXXXXXXXXX	
NOME DO EMPRESÁRIO (completo, sem abreviaturas) IVANISE MELO DE PAULA			
NACIONALIDADE BRASILEIRA		ESTADO CIVIL SOLTEIRO	
SEXO M <input type="checkbox"/> F <input checked="" type="checkbox"/>		REGIME DE BENS (se casado) XXXXXXXXXXXXXX	
FILHO DE (pai) JOSE RIBAMAR SANTANA DE PAULA		(mãe) MARIA DE NAZARE FERREIRA DE MELO	
NASCIDO EM (data de nascimento) 30/10/1986	IDENTIDADE (número) 024019992003-2	Origem emissor SSP	UF MA
CPF (número) 044.066.873-51			
EMANCIPADO POR (forma de emancipação - somente no caso de menor) XXXXXXXXXXXXXX			
DOMICILIADO NA (LOGRADOURO - rua, av, etc) ESTRADA POVOADO PICADA			NÚMERO XXXXXXXXXXXXXX
COMPLEMENTO XXXXXXXXXXXXXX	BAIRRO/DISTRITO ZONA RURAL	CEP 65.490-000	CODIGO DO MUNICIPIO (Uso da Junta Comercial) 2380
MUNICIPIO ANAJATUBA			UF MA
declara, sob as penas da lei, não estar impedido de exercer atividade empresária, que não possui outro registro de empresário e requer à JUNTA COMERCIAL DO ESTADO DO MARANHÃO			
CODIGO DO ATO 080	DESCRIÇÃO DO ATO INSCRIÇÃO	CODIGO DO EVENTO XXXXXXXXXXXXXX	DESCRIÇÃO DO EVENTO XXXXXXXXXXXXXX
CODIGO DO EVENTO XXXXXXXXXXXXXX	DESCRIÇÃO DO EVENTO XXXXXXXXXXXXXX	CODIGO DO EVENTO XXXXXXXXXXXXXX	DESCRIÇÃO DO EVENTO XXXXXXXXXXXXXX
NOME EMPRESARIAL I. M. DE PAULA			
LOGRADOURO (rua, av, etc) PRAÇA DA VITORIA			NÚMERO 02
COMPLEMENTO XXXXXXXXXXXXXX	BAIRRO/DISTRITO CENTRO	CEP 65.490-000	CODIGO DO MUNICIPIO (Uso da Junta Comercial) 2380
MUNICIPIO ANAJATUBA	UF MA	PAIS BRASIL	CORREIO ELETRONICO (E-MAIL) XXXXXXXXXXXXXX
VALOR DO CAPITAL - R\$ 50.000,00	VALOR DO CAPITAL - (por extenso) CINQUENTA MIL REAIS		
CODIGO DE ATIVIDADE ECONÔMICA (CNAE) Atividade Principal 4541205 Atividade secundária 4763603 4744099 9529104 XXXXXXX XXXXXXX XXXXXXX	DESCRIÇÃO DO OBJETO COMÉRCIO VAREJISTA DE PEÇAS E ACESSÓRIOS PARA MOTOCICLETAS E MONATERTAS. COMÉRCIO VAREJISTA DE BICICLETAS E TRICICLOS, PEÇAS E ACESSÓRIOS. COMÉRCIO VAREJISTA DE MATERIAIS DE CONSTRUÇÕES EM GERAL. REPARAÇÃO E MANUTENÇÃO DE BICICLETAS E MOTOCICLETAS E MONARETAS. XXXXXXXXXX		
DATA DE INICIO DAS ATIVIDADES 21/05/2012	NÚMERO DE INSCRIÇÃO NO CNPJ XXXXXXXXXXXXXX	TRANSFERÊNCIA DE SEDE OU DE FILIAL DE OUTRA UF NIRE ANTERIOR XXXXXXXXXXXXXX	UF XX
USO DA JUNTA COMERCIAL DEPENDENTE DE AUTORIZAÇÃO GOVERNAMENTAL <input type="checkbox"/> Sim <input checked="" type="checkbox"/> Não			
ASSINATURA DA FIRMA PELO EMPRESÁRIO (ou pelo representante legal/sócio/gerente) I. M. de paula			
DATA DA ASSINATURA 21/05/2012	ASSINATURA DO EMPRESÁRIO Ivanise melo de paula		
PARA USO EXCLUSIVO DA JUNTA COMERCIAL			
DEFERIDO. PUBLIQUE-SE E ARQUIVE-SE	AU	JUCEMA	JUNTA COMERCIAL DO ESTADO DO MARANHÃO
			CERTIFICO O REGISTRO EM 21/05/2012 DO NÚMERO: 21101608238 CATEGORIA: 12013466-5 M. DE PAULA  Nº AE 028.290 I A 1201203471721  Nº AE 028.290 I A 1201203471721 LUCINDICE BASTOS DA FONSECA SECRETÁRIA GERAL

ALTERAÇÃO CONTRATUAL Nº 01 DE EMPRESÁRIO
INDIVIDUAL SOB A DENOMINAÇÃO **I. M. DE PAULA**, CNPJ Nº 15.642.725/0001-50, NA FORMA
ABAIXO.

Pref. Anajatuba-MA
folha 566
Rúbrica J

IVANISE MELO DE PAULA, brasileira, solteira, empresária, natural da cidade de Itapecuru Mirim – MA, nascido em 30/10/1986, portadora do RG nº 024019992003-2, SSP/MA e CPF: nº 044.066.873-51, residente e domiciliada na Estrada Povoado Picada, S/N, Zona Rural – Anajatuba - MA, Cep: 65490-000, Empresária individual, sob a denominação **I. M DE PAULA**, com sede à Praça da Vitória, 02 – Centro – Anajatuba – MA, CEP 65490-000, inscrita na Junta Comercial do Estado do Maranhão – JUCEMA, sob o NIRE 21101869336 em 01/06/2012 e no CNPJ/MF sob o número 15.642.725/0001-50, Resolve assim, Alterar o Instrumento de Inscrição.

Cláusula Primeira – DO ENDEREÇO - Fica alterado o endereço para a Rua da Rodagem, S/N – Centro, Anajatuba – MA.

Cláusula Segunda – DO NOME DE FANTASIA: - Fica alterado o nome fantasia para: SAN CONSTRUÇÕES.

Cláusula Terceira - DA ALTERAÇÃO DO OBJETO E DAS ATIVIDADES ECONÔMICAS - O empresário Individual terá como objetivo e atividades econômicas:

4744099 – Comércio Varejista de Materiais de Construções em Geral.

4744-0/03 Comércio varejista de materiais hidráulicos.

4742-3/00 Comércio varejista de material elétrico.

4541205 – Comércio Varejista de Peças e Acessórios para Motocicletas e Motonetas.

4763603 – Comércio Varejista de Bicicletas e Triciclos, Peças e Acessórios.

9529104 – Reparação e Manutenção de Bicicletas e Motocicletas e Motonetas.

Cláusula Quarta – Permanecem inalteradas as cláusulas não alcançadas pelo presente contrato

E, por está assim constituído, assino o presente instrumento

Anajatuba - MA, 10 de Maio de 2021

IVANISE MELO DE PAULA
Empresária



ASSINATURA ELETRÔNICA

Certificamos que o ato da empresa I. M. DE PAULA-ME consta assinado digitalmente por:

IDENTIFICAÇÃO DO(S) ASSINANTE(S)	
CPF	Nome
04406687351	IVANISE MELO DE PAULA

CERTIFICO O REGISTRO EM 11/05/2021 10:01 SOB N° 20210641851.
PROTOCOLO: 210641851 DE 11/05/2021.
CÓDIGO DE VERIFICAÇÃO: 12103265633. CNPJ DA SEDE: 15642725000150.
NIRE: 21101869336. COM EFEITOS DO REGISTRO EM: 11/05/2021.
I. M. DE PAULA-ME

JUCEMA

LÍLIAN THERESA RODRIGUES MENDONÇA
SECRETÁRIA-GERAL
www.empresafacil.ma.gov.br

A validade deste documento, se impresso, fica sujeito à comprovação de sua autenticidade nos respectivos portais, informando seus respectivos códigos de verificação.

Pref. Anajatuba-MA
Ina 568
Rúbrica F

REPUBLICA FEDERATIVA DO BRASIL

ESTADO DO MARANHÃO
SECRETARIA DE ESTADO DA SEGURANÇA PÚBLICA
DEPARTAMENTO DE POLÍCIA CIVIL
INSTITUTO DE IDENTIFICAÇÃO

024019992003-2 DATA DE EMISSÃO 25/01/2010

IVANISE MELO DE PAULA

JOSE RIBAMAR SANTANA DE PAULA E MARIA DE NAZARE FERREIRA DE MELO

ITAPECURU MIRIM - MA 30/10/1986

NASC. N.14432 FLS.89V LIV.56

044066873-51

P-1

LEI N°7.116 DE 29/08/83

CARTEIRA DE IDENTIDADE

VIA-02

ivanise melo de paula

MINISTÉRIO DA FAZENDA
Secretaria da Receita Federal

CPF

Cadastro de Pessoas Físicas
Número de inscrição

044.066.873-51

Nome

IVANISE MELO DE PAULA

Nascimento

30/10/1986



CARTÓRIO DO OFÍCIO ÚNICO DE ANAJATUBA

TABELIÁ, Anna Carolina Calzavara de Carvalho Machado

RUA NINA RODRIGUES, 644 - CENTRO
ANAJATUBA - MA - CEP: 65490-000
FONE: (98) 3454-1255

Poder Judiciário - TJMA

Nº. SELO AUTENT030114V8SBZQ2YY0Q7XK44

Certifico e dou fé que esta fotocópia é reprodução fiel do original, autenticando-a nos termos do art. 7º da Lei 8935/94.

ANAJATUBA/MA, 15/02/2022 08:14:41, At: 18.18, Total R\$ 5,69 Emof R\$ 5,14 FEFC R\$ 0,15 FADEP R\$ 0,20 FEMP R\$ 0,20 Consulte em <https://selo.tjma.jus.br>.

JOSE DOMINGOS DA CONCEIÇÃO MARTINS
ESCREVENTE AUTORIZADO

CARTÓRIO DO OFÍCIO ÚNICO DE ANAJATUBA

TABELIÁ, Anna Carolina Calzavara de Carvalho Machado

RUA NINA RODRIGUES, 644 - CENTRO
ANAJATUBA - MA - CEP: 65490-000
FONE: (98) 3454-1255

Poder Judiciário - TJMA

Nº. SELO AUTENT030114C1C7N4B7WBZTSY99

Certifico e dou fé que esta fotocópia é reprodução fiel do original, autenticando-a nos termos do art. 7º da Lei 8935/94.

ANAJATUBA/MA, 15/02/2022 09:17:32, At: 13.18, Total R\$ 5,69 Emof R\$ 5,14 FEFC R\$ 0,15 FADEP R\$ 0,20 FEMP R\$ 0,20 Consulte em <https://selo.tjma.jus.br>.

JOSE DOMINGOS DA CONCEIÇÃO MARTINS
ESCREVENTE AUTORIZADO



Cartão de uso pessoal e intransferível.
Deve ser apresentada junto com um documento de identificação.

Emissão

CORREIOS





Ministério da Fazenda
Secretaria da Receita Federal do Brasil

Comprovante de Situação Cadastral no CPF

Nº do CPF: **044.066.873-51**

Nome: **IVANISE MELO DE PAULA**

Data de Nascimento: **30/10/1986**

Situação Cadastral: **REGULAR**

Data da Inscrição: **19/09/2007**

Digito Verificador: **00**

Comprovante emitido às: **10:28:10** do dia **15/02/2022** (hora e data de Brasília).
Código de controle do comprovante: **9BF5.E7BF.4670.EF52**



Este documento não substitui o "Comprovante de Inscrição no CPF".

(Modelo aprovado pela IN/RFB nº 1.548, de 13/02/2015.)

 REPÚBLICA FEDERATIVA DO BRASIL CADASTRO NACIONAL DA PESSOA JURÍDICA		
NÚMERO DE INSCRIÇÃO 15.642.725/0001-50 MATRIZ	COMPROVANTE DE INSCRIÇÃO E DE SITUAÇÃO CADASTRAL	DATA DE ABERTURA 01/06/2012
NOME EMPRESARIAL I. M. DE PAULA		
TÍTULO DO ESTABELECIMENTO (NOME DE FANTASIA) *****		PORTE ME
CÓDIGO E DESCRIÇÃO DA ATIVIDADE ECONÔMICA PRINCIPAL 47.44-0-99 - Comércio varejista de materiais de construção em geral		
CÓDIGO E DESCRIÇÃO DAS ATIVIDADES ECONÔMICAS SECUNDÁRIAS 47.42-3-00 - Comércio varejista de material elétrico 47.44-0-03 - Comércio varejista de materiais hidráulicos 47.63-6-03 - Comércio varejista de bicicletas e triciclos; peças e acessórios 95.29-1-04 - Reparação de bicicletas, triciclos e outros veículos não-motorizados		
CÓDIGO E DESCRIÇÃO DA NATUREZA JURÍDICA 213-5 - Empresário (Individual)		
LOGRADOURO R DA RODAGEM	NÚMERO S/N	COMPLEMENTO *****
CEP 65.490-000	BAIRRO/DISTRITO CENTRO	MUNICÍPIO ANAJATUBA
UF MA	ENDEREÇO ELETRÔNICO	
TELEFONE (98) 8524-2005		
ENTE FEDERATIVO RESPONSÁVEL (EFR) *****		
SITUAÇÃO CADASTRAL ATIVA	DATA DA SITUAÇÃO CADASTRAL 01/06/2012	
MOTIVO DE SITUAÇÃO CADASTRAL		
SITUAÇÃO ESPECIAL *****	DATA DA SITUAÇÃO ESPECIAL *****	

Aprovado pela Instrução Normativa RFB nº 1.863, de 27 de dezembro de 2018.

Emitido no dia 11/02/2022 às 10:01:00 (data e hora de Brasília).

Página: 1/1



MINISTÉRIO DA FAZENDA
Secretaria da Receita Federal do Brasil
Procuradoria-Geral da Fazenda Nacional

CERTIDÃO NEGATIVA DE DÉBITOS RELATIVOS AOS TRIBUTOS FEDERAIS E À DÍVIDA ATIVA DA UNIÃO

Nome: I. M. DE PAULA
CNPJ: 15.642.725/0001-50

Ressalvado o direito de a Fazenda Nacional cobrar e inscrever quaisquer dívidas de responsabilidade do sujeito passivo acima identificado que vierem a ser apuradas, é certificado que não constam pendências em seu nome, relativas a créditos tributários administrados pela Secretaria da Receita Federal do Brasil (RFB) e a inscrições em Dívida Ativa da União (DAU) junto à Procuradoria-Geral da Fazenda Nacional (PGFN).

Esta certidão é válida para o estabelecimento matriz e suas filiais e, no caso de ente federativo, para todos os órgãos e fundos públicos da administração direta a ele vinculados. Refere-se à situação do sujeito passivo no âmbito da RFB e da PGFN e abrange inclusive as contribuições sociais previstas nas alíneas 'a' a 'd' do parágrafo único do art. 11 da Lei nº 8.212, de 24 de julho de 1991.

A aceitação desta certidão está condicionada à verificação de sua autenticidade na Internet, nos endereços <<http://rfb.gov.br>> ou <<http://www.pgfn.gov.br>>.

Certidão emitida gratuitamente com base na Portaria Conjunta RFB/PGFN nº 1.751, de 2/10/2014.

Emitida às 10:10:27 do dia 11/02/2022 <hora e data de Brasília>.

Válida até 10/08/2022.

Código de controle da certidão: **4BDC.340A.D2F5.E012**

Qualquer rasura ou emenda invalidará este documento.



PODER JUDICIÁRIO
JUSTIÇA DO TRABALHO

Pref. Anajatuha-MA
Folha 578
Rúbrica

CERTIDÃO NEGATIVA DE DÉBITOS TRABALHISTAS

Nome: I. M. DE PAULA (MATRIZ E FILIAIS)
CNPJ: 15.642.725/0001-50
Certidão n°: 5136408/2022
Expedição: 11/02/2022, às 10:09:40
Validade: 10/08/2022 - 180 (cento e oitenta) dias, contados da data de sua expedição.

Certifica-se que **I. M. DE PAULA (MATRIZ E FILIAIS)**, inscrito(a) no CNPJ sob o n° **15.642.725/0001-50**, **NÃO CONSTA** como inadimplente no Banco Nacional de Devedores Trabalhistas.

Certidão emitida com base nos arts. 642-A e 883-A da Consolidação das Leis do Trabalho, acrescentados pelas Leis ns.º 12.440/2011 e 13.467/2017, e no Ato 01/2022 da CGJT, de 21 de janeiro de 2022. Os dados constantes desta Certidão são de responsabilidade dos Tribunais do Trabalho.

No caso de pessoa jurídica, a Certidão atesta a empresa em relação a todos os seus estabelecimentos, agências ou filiais.

A aceitação desta certidão condiciona-se à verificação de sua autenticidade no portal do Tribunal Superior do Trabalho na Internet (<http://www.tst.jus.br>).

Certidão emitida gratuitamente.

INFORMAÇÃO IMPORTANTE

Do Banco Nacional de Devedores Trabalhistas constam os dados necessários à identificação das pessoas naturais e jurídicas inadimplentes perante a Justiça do Trabalho quanto às obrigações estabelecidas em sentença condenatória transitada em julgado ou em acordos judiciais trabalhistas, inclusive no concernente aos recolhimentos previdenciários, a honorários, a custas, a emolumentos ou a recolhimentos determinados em lei; ou decorrentes de execução de acordos firmados perante o Ministério Público do Trabalho, Comissão de Conciliação Prévia ou demais títulos que, por disposição legal, contiver força executiva.

Voltar

Imprimir

**Certificado de Regularidade
do FGTS - CRF**

Inscrição: 15.642.725/0001-50
Razão Social: I M DE PAULA ME
Endereço: PRACA DA VITORIA 02 / CENTRO / ANAJATUBA / MA / 65490-000

A Caixa Econômica Federal, no uso da atribuição que lhe confere o Art. 7, da Lei 8.036, de 11 de maio de 1990, certifica que, nesta data, a empresa acima identificada encontra-se em situação regular perante o Fundo de Garantia do Tempo de Serviço - FGTS.

O presente Certificado não servirá de prova contra cobrança de quaisquer débitos referentes a contribuições e/ou encargos devidos, decorrentes das obrigações com o FGTS.

Validade: 11/02/2022 a 12/03/2022

Certificação Número: 2022021110111510063813

Informação obtida em 11/02/2022 10:11:15

A utilização deste Certificado para os fins previstos em Lei esta condicionada a verificação de autenticidade no site da Caixa:
www.caixa.gov.br



Estado do Maranhão

SINTEGRA/ICMS

Consulta Pública ao Cadastro do Estado do Maranhão

Pref. Anajatuba-MA

Folha 074

Rúbrica

Secretaria da Fazenda

Resultado da Consulta SINTEGRA/ICMS

IDENTIFICAÇÃO

CGC: 15.642.725/0001-50 **Inscrição Estadual:** 12.385530-6

Razão Social: I M DE PAULA

Regime Apuração: SIMPLES NACIONAL

ENDEREÇO

Logradouro: RUA DA RODAGEM

Número: S N **Complemento:**

Bairro: CENTRO

Município: ANAJATUBA **UF:** MA

CEP: 65490000 **DDD:** **Telefone:** 32217011

INFORMAÇÕES COMPLEMENTARES

CNAE 4744099 - COMÉRCIO VAREJISTA DE MATERIAIS DE CONSTRUÇÃO EM
Principal: GERAL

CNAEs Secundários

Código	Descrição CNAE
4744003	COMÉRCIO VAREJISTA DE MATERIAIS HIDRÁULICOS
9529104	REPARAÇÃO DE BICICLETAS, TRICICLOS E OUTROS VEÍCULOS NÃO-MOTORIZADOS
4763603	COMÉRCIO VAREJISTA DE BICICLETAS E TRICICLOS; PEÇAS E ACESSÓRIOS
4742300	COMÉRCIO VAREJISTA DE MATERIAL ELÉTRICO

Situação Cadastral Vigente: HABILITADO

Data desta Situação Cadastral: 20/12/2018

OBRIGAÇÕES

NFe a partir de (CNAE's):

EDF a partir de:

CTE a partir de:

Observação: Os dados acima estão baseados em informações fornecidas pelo próprio contribuinte cadastrado. Não valem como certidão de sua efetiva existência de fato e de direito, não são oponíveis à Fazenda e nem excluem a responsabilidade tributária derivada de operações com ele ajustadas.

Data da Consulta: 11/02/2022

Número da Consulta:

[Nova Consulta](#) [Imprimir](#)



Prof. Anajatuba-MA
Folha 575
Rúbrica

GOVERNO DO ESTADO DO MARANHÃO SECRETARIA DE ESTADO DA FAZENDA

CERTIDÃO NEGATIVA DE DÉBITO

Nº Certidão: 251574/21

Data da

21/12/2021 15:54:11

Inscrição Estadual: 123855306

CPF/CNPJ: 15642725000150

Razão Social: I M DE PAULA

Endereço: RUA DA RODAGEM, S N CEP: 65490000 - CENTRO

Telefone: (98)32217011

Município: ANAJATUBA

UF: MA

Certificamos que, após a realização das consultas procedidas no sistema desta Secretaria, substanciado pelos artigos 240 a 242, da lei nº 7.799, de 19/12/2002 e disposto no artigo 205 da lei nº 5.172, de 25 de outubro de 1966 (Código Tributário Nacional), não constam débitos relativos aos tributos estaduais, administrados por esta Secretaria, em nome do sujeito passivo acima identificado. Ressalvado, todavia, à Fazenda Pública Estadual o direito da cobrança de dívidas que venham a ser apuradas e não alcançadas pela decadência.

Validade da Certidão: 120 (cento e vinte) dias: 20/04/2022.

A autenticidade desta certidão deverá ser confirmada no endereço:

<http://portal.sefaz.ma.gov.br/>, clicando no item "Certidões" e em seguida em "Validação de Certidão Negativa de Débito".

CERTIDÃO EMITIDA GRATUITAMENTE.

Data Impressão: 11/02/2022 10:07:30

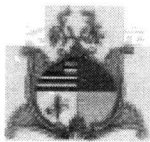

Pref. Anajatuba-MA
Data 5/7/6
Rúbrica F

GOVERNO DO ESTADO DO MARANHÃO SECRETARIA DE ESTADO DA FAZENDA

CERTIDÃO NEGATIVA DE DÍVIDA ATIVA

Nº Certidão: 090579/21

Data da 21/12/2021 15:54:56

Inscrição Estadual: 123855306

CPF/CNPJ: 15642725000150

Razão Social: I M DE PAULA

Endereço: RUA DA RODAGEM, S N CEP: 65490000 - CENTRO

Telefone: (98)32217011

Município: ANAJATUBA

UF: MA

Certificamos que, após a realização das consultas procedidas no sistema desta Secretaria e na forma do disposto do artigo 156, da lei nº 2.231, de 29/12/1962, substanciado pelos artigos 240 a 242 da lei nº 7.799, de 19/12/2002, bem como prescreve o artigo 205 da lei nº 5.172, de 25 de outubro de 1966 (Código Tributário Nacional) não constam débitos inscritos na Dívida Ativa, em nome do sujeito passivo acima identificado.

Validade da Certidão: 120 (cento e vinte) dias: 20/04/2022.

A autenticidade desta certidão deverá ser confirmada no endereço:
<http://portal.sefaz.ma.gov.br/>, clicando no item "Certidões" e em seguida em "Validação de Certidão Negativa de Dívida Ativa".

CERTIDÃO EMITIDA GRATUITAMENTE.

Data Impressão: 11/02/2022 10:07:57



PREFEITURA MUNICIPAL DE ANAJATUBA
DEPARTAMENTO DE TRIBUTOS
R. BENEDITO LEITE, Nº 868 - CENTRO
CNPJ: 06.002.372/0001-33

CERTIDÃO NEGATIVA DE DÉBITOS MUNICIPAIS

O Departamento de Tributos da Prefeitura Municipal de ANAJATUBA, a requerimento da pessoa interessada I. M. DE PAULA - ME, CERTIFICA para os fins que se fizerem necessários, que a pessoa jurídica/física a seguir referenciada não registra débitos para com os cofres públicos municipais até a presente data, tendo a presente CERTIDÃO validade até o dia 28/04/2022. Ficam, todavia ressalvados os direitos da Fazenda Municipal de cobrar quaisquer débitos que venham a ser posteriormente apurados.

ABERTURA DE PROCESSO Nº052 /2022.

Cadastro:	000616	RG:	
Contribuinte:	I. M. DE PAULA - ME	CPF/CNPJ:	15642725000150
Endereço:	RUA DA RODAGEM, 02	Complem:	
Bairro:	CENTRO	CEP:	65490000
Cidade:	ANAJATUBA-MA		

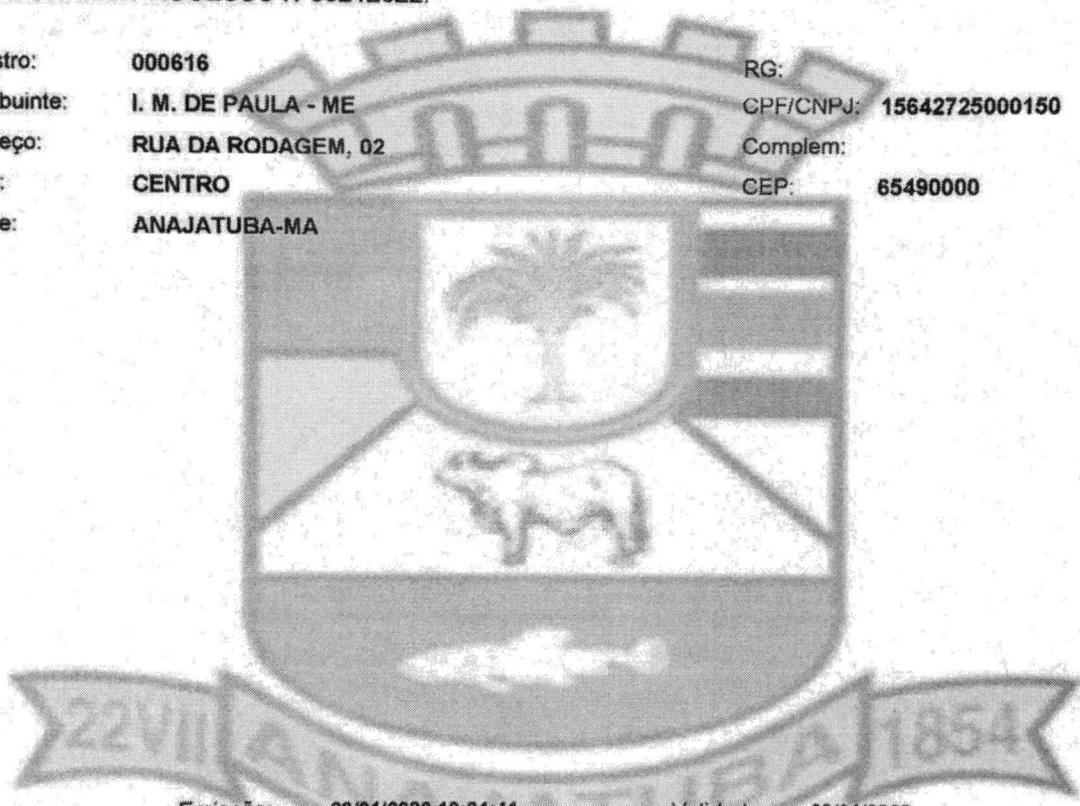

Emissão: 28/01/2022 10:04:41 Validade: 28/04/2022

Número/Controle da Certidão: 5D75E69D1D1E684D

Diretor de Arrecadação

João Costa Filho
Diretor de Arrecadação
Protocolo nº 035/2022



PREFEITURA MUNICIPAL DE ANAJATUBA
DEPARTAMENTO DE TRIBUTOS
R. BENEDITO LEITE, Nº 868 - CENTRO
CNPJ: 06.002.372/0001-33

CERTIDÃO NEGATIVA DE DÍVIDA ATIVA

Certificamos que, após a realização das consultas procedidas no sistema deste Departamento e na forma do disposto dos artigos 520 a 530 da lei nº 449/2013 de 06/10/2013 (Código Tributário Municipal), bem como prescreve o artigo 205 da lei nº 5.172, de 22 de outubro de 1966 (Código Tributário Nacional), não constam débitos inscritos na Dívida Ativa, em nome do sujeito passivo abaixo identificado.

Ficam, todavia, ressalvados os direitos da Fazenda Municipal dirimir quaisquer causa e/ou inclusão de registro na dívida ativa, proveniente de débitos cobrados e não liquidados que venham a ser posteriormente apurados.

ABERTURA DE PROCESSO Nº 053/2022.

Cadastro: 000616

Contribuinte: I. M. DE PAULA - ME

Endereço: RUA DA RODAGEM, 02

Bairro: CENTRO

Cidade: ANAJATUBA-MA

RG:

CPF/CNPJ: 15642725000150

Complern:

CEP: 65490000

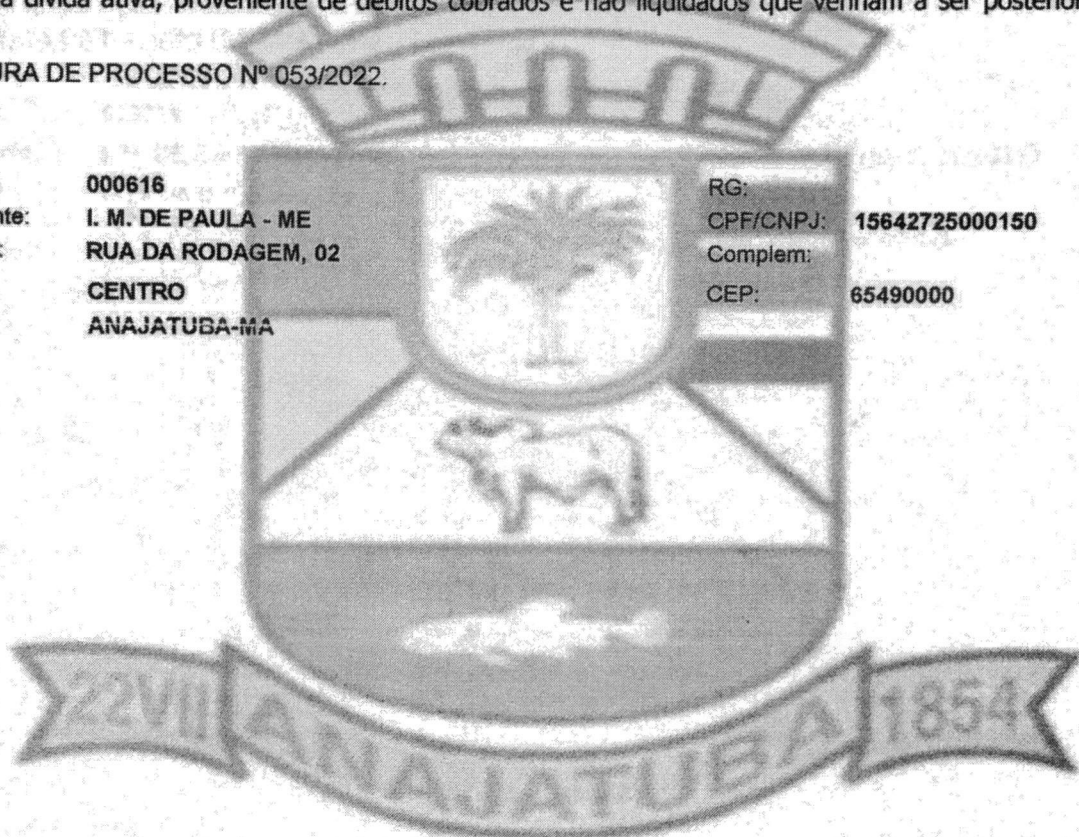

Emissão: 28/01/2022 10:08:50

Validade: 28/04/2022

Número/Controle da Certidão: 770A8FD72ACF337A

Diretor de Arrecadação

João Costa Filho
Diretor de Arrecadação
Decreto nº 035/2022

I M DE PAULA**CNPJ: 15.642.725/0001-50**

R DA RODAGEM, SN, CEP: 65490-000, CENTRO, ANAJATUBA-MA

NIRE:21101869336

Pref. Anajatuba-MA

Folha 580Rúbrica CF

DEMONSTRAÇÃO DO RESULTADO DO EXERCÍCIO ENCERRADO 31/12/2021

RECEITA BRUTA DE SERVIÇOS	818.072,90
(-) DEDUÇÕES DE RECEITA	44.904,00
RECEITA LÍQUIDA OPERACIONAL	773.168,90
(-) CUSTOS	110.000,00
RESULTADO OPERACIONAL BRUTO	663.168,90
(-) DESPESAS OPERACIONAIS	50.000,00
RESULTADO ANTES DA OPERAÇÃO	613.168,90
RESULTADO DEPOIS DA PROVISÃO	613.168,90
RESULTADO LIQUIDO DO EXERCICIO	613.168,90

Recolhemos a exatidão da presente Demonstração de resultado realizada em 31/12/2021 conforme a documentação contabilizada apresentando o LUCRO de R\$ 613.168,90 (SEISCENTOS E TREZE MIL, CENTO E SESENTA E OITO REAIS E NOVENTA CENTAVOS ANAJATUBA -MA 31 DE DEZEMBRO 2021

IVANISE MELO DE PAULA
044.066.873-51
PROPRIETARIA

DOURIVAL ARAGÃO DUTRA
CPF:788.200.493-68
CRC-MA:8936

I M DE PAULA**CNPJ: 15.642.725/0001-50**

R DA RODAGEM, SN, CEP: 65490-000, CENTRO, ANAJATUBA-MA

NIRE:21101869336
 Anajatuba-MA
 581
 Rúbrica

**AVALIAÇÃO DA QUALIFICAÇÃO ECONOMICO FINANCEIRA DAS DEMONSTRAÇÕES FINANCEIRAS ANO
2021**
Índice de Liquidez Corrente

Ativo Circulante / Passivo Circulante

 170.123,54 / 130123,54 = **1,3074**
Índice de Liquidez Seca

(Ativo Circulante - Estoques) / Passivo Circulante

 155123,54 / 130123,54 = **1,192125**
Índice de Liquidez Geral

(Ativo Circulante + Realizável a Longo Prazo) / (Passivo Circulante + Passivo Não Circulante)

 180123,54 / 130123,54 = **1,38425**
Índice de SOLVÊNCIA GERAL

Ativo total / Passivo circulante + Exigível a longo a prazo

 180123,54 / 130123,54 = **1,38**

ANAJATUBA-MA 31 DE DEZEMBRO DE 2021

DOURIVAL ARAGÃO DUTRA

CPF:788.200.493-68

CRC-MA:8936

IVANISE MELO DE PAULA

044.066.873-51

PROPRIETARIA

I M DE PAULA

CNPJ: 15.642.725/0001-50

R DA RODAGEM, SN, CEP: 65490-000, CENTRO, ANAJATUBA-MA

NIRE:21101869336

NOTAS EXPLICATIVAS ÀS DEMONSTRAÇÕES FINANCEIRAS

Exercícios findos em 31 de dezembro de 2021

1- CONTEXTO OPERACIONAL

A Empresa I M DE PAULA - ME, constituída em 01 de JUNHO de 2012, e com sede no em ANAJATUBA do Maranhão, Inscrita no CNP N°: 15.642.725/0001-50 com NIRE N: 21101869336, tem como objeto social COMERCIO VAREJISTA DE MATERIAL DE CONSTRUÇÃO EM GERAL . A Empresa está estruturada como Empresário Individual, localizado na R DA RODAGEM, S/N, CEP: 65490-000, CENTRO, ANAJATUBA-MA.

2- APRESENTAÇÃO DAS DEMONSTRAÇÕES FINANCEIRAS

As demonstrações financeiras foram elaboradas de acordo com as práticas contábeis adotadas no Brasil, as quais abrangem a legislação societária, os pronunciamentos, as orientações e as interpretações emitidas pelo Comitê de Pronunciamentos Contábeis (CPC).

3- NOTAS EXPLICATIVAS

3.1-Ativo Circulante

a) Banco C/ Movimento

Inclui os recursos depositados em Contas- Corrente de livre movimentação. As contas de livre movimentação são as contas bancárias cujo saldo pode ser sacado imediatamente pelo cliente no todo ou em parte.

Descrição 31/12/2021

Caixa 70.123,54
Total 70.123,54

b) Clientes

Está registrado pelas vendas ou prestação de serviços em curto prazo, evidenciando o saldo a receber no final do exercício.

Descrição 31/12/2021

Clientes 25.000,00
Total 25.000,00

c) Equip. e periféricos

São computadores, equipamentos de informática e dispositivos ou acessório que trabalham em conjunto com o computador.

Descrição 31/12/2021

Equip. Periféricos 10.000,00
Total 10.000,00

I M DE PAULA**CNPJ: 15.642.725/0001-50**

R DA RODAGEM, SN, CEP: 65490-000, CENTRO, ANAJATUBA-MA

NIRE:21101869336**3.2-Passivo Circulante**

d) Imposto a pagar

Referem se às questões relacionadas ao pagamento de impostos.

Descrição 31/12/2021

Imposto a pagar 13.623,54

Total 13.623,54

3.3-Patrimônio Líquido

e) Capital Social

O capital social da Empresa, em 31 de dezembro de 2021, era composto de R\$ 50.000,00 (CINQUENTA mil reais)



MINISTÉRIO DA ECONOMIA
Secretaria Especial de Desburocratização, Gestão e Governo Digital
Secretaria de Governo Digital
Departamento Nacional de Registro Empresarial e Integração

ref. Anajetuba-MA
Folha 584
Rúbrica CF Página 6 de 6

ASSINATURA ELETRÔNICA

Certificamos que o ato da empresa I. M. DE PAULA-ME consta assinado digitalmente por:

IDENTIFICAÇÃO DO(S) ASSINANTE(S)	
CPF/CNPJ	Nome
04406687351	IVANISE MELO DE PAULA
78820049368	DOURIVAL ARAGAO DUTRA

CERTIFICO O REGISTRO EM 16/02/2022 09:40 SOB N° 20220205655.
PROTOCOLO: 220205655 DE 16/02/2022.
CÓDIGO DE VERIFICAÇÃO: 12202031736. CNPJ DA SEDE: 15642725000150.
NIRE: 21101869336. COM EFEITOS DO REGISTRO EM: 16/02/2022.
I. M. DE PAULA-ME

JUCEMA

RICARDO DINIZ DIAS
SECRETÁRIO-GERAL
www.empresafacil.ma.gov.br

A validade deste documento, se impresso, fica sujeito à comprovação de sua autenticidade nos respectivos portais, informando seus respectivos códigos de verificação.

Termo de Abertura

Nome do Livro: DIÁRIO

Nº de Ordem: 2

O presente livro do tipo DIÁRIO contém registros numerados, do nº 01 ao nº 07, e servirá para a escrituração dos lançamentos próprios da empresa I. M. DE PAULA-ME, município Anajatuba, CNPJ nº 15.642.725/0001-50, Número de Registro (NIRE) 21101869336.

Data do arquivamento dos atos constitutivos: 01/06/2012

Ato constitutivo: 21101869336

Anajatuba, 01/01/2021

IVANISE MELO DE PAULA
Empresário
CPF 044.066.873-51

DOURIVAL ARAGÃO DUTRA
CONTADOR
CRC/MA 8936

I M DE PAULA-ME**CNPJ: 15.642.725/0001-50**

R DA RODAGEM, SN, CEP: 65490-000, CENTRO, ANAJATUBA-MA

NIRE:21101869336

Pref. Anajatuba-MA

Folha 587

Rúbrica _____

DEMONSTRAÇÃO DO RESULTADO DO EXERCÍCIO ENCERRADO 31/12/2021

RECEITA BRUTA DE SERVIÇOS	818.072,90
(-) DEDUÇÕES DE RECEITA	44.904,00
RECEITA LÍQUIDA OPERACIONAL	773.168,90
(-) CUSTOS	110.000,00
RESULTADO OPERACIONAL BRUTO	663.168,90
(-) DESPESAS OPERACIONAIS	50.000,00
RESULTADO ANTES DA OPERAÇÃO	613.168,90
RESULTADO DEPOIS DA PROVISÃO	613.168,90
RESULTADO LIQUIDO DO EXERCICIO	613.168,90

Recolhemos a exatidão da presente Demonstração de resultado realizada em 31/12/2021 conforme a documentação contabilizada apresentando o LUCRO de R\$ 613.168,90 (SEISCENTOS E TREZE MIL, CENTO E SESENTA E OITO REAIS E NOVENTA CENTAVOS ANAJATUBA -MA 31 DE DEZEMBRO 2021

IVANISE MELO DE PAULA
044.066.873-51
PROPRIETARIA

DOURIVAL ARAGÃO DUTRA
CPF:788.200.493-68
CRC-MA:8936

I M DE PAULA-ME**CNPJ: 15.642.725/0001-50**

R DA RODAGEM, SN, CEP: 65490-000, CENTRO, ANAJATUBA-MA

NIRE:21101869336

Pref. Anajatuba-MA

Folha 588Rúbrica J**AVALIAÇÃO DA QUALIFICAÇÃO ECONOMICO FINANCEIRA DAS DEMONSTRAÇÕES FINANCEIRAS ANO
2021****Índice de Liquidez Corrente**

Ativo Circulante / Passivo Circulante

170.123,54 / 130123,54 = **1,3074****Índice de Liquidez Seca**

(Ativo Circulante - Estoques) / Passivo Circulante

155123,54 / 130123,54 = **1,192125****Índice de Liquidez Geral**(Ativo Circulante + Realizável a Longo Prazo) / (Passivo
Circulante + Passivo Não Circulante)180123,54 / 130123,54 = **1,38425****Índice de SOLVÊNCIA GERAL**

Ativo total / Passivo circulante + Exigível a longo a prazo

180123,54 / 130123,54 = **1,38**

ANAJATUBA-MA 31 DE DEZEMBRO DE 2021

DOURIVAL ARAGÃO DUTRA

CPF:788.200.493-68

CRC-MA:8936

IVANISE MELO DE PAULA

044.066.873-51

PROPRIETARIA

I M DE PAULA-ME**CNPJ: 15.642.725/0001-50****R DA RODAGEM, SN, CEP: 65490-000, CENTRO, ANAJATUBA-MA****NIRE:21101869336**

Pref. Anajatuba-MA

Folha 589Rúbrica F**NOTAS EXPLICATIVAS ÀS DEMONSTRAÇÕES FINANCEIRAS****Exercícios findos em 31 de dezembro de 2021****1- CONTEXTO OPERACIONAL**

A Empresa I M DE PAULA - ME, constituída em 01 de JUNHO de 2012, e com sede no em ANAJATUBA do Maranhão, Inscrita no CNP N°: 15.642.725/0001-50 com NIRE N: 21101869336, tem como objeto social COMERCIO VAREJISTA DE MATERIAL DE CONSTRUÇÃO EM GERAL . A Empresa está estruturada como Empresário Individual, localizado na R DA RODAGEM, S/N, CEP: 65490-000, CENTRO, ANAJATUBA-MA.

2- APRESENTAÇÃO DAS DEMONSTRAÇÕES FINANCEIRAS

As demonstrações financeiras foram elaboradas de acordo com as práticas contábeis adotadas no Brasil, as quais abrangem a legislação societária, os pronunciamentos, as orientações e as interpretações emitidas pelo Comitê de Pronunciamentos Contábeis (CPC).

3- NOTAS EXPLICATIVAS**3.1-Ativo Circulante**

a) Banco C/ Movimento

Inclui os recursos depositados em Contas- Corrente de livre movimentação. As contas de livre movimentação são as contas bancárias cujo saldo pode ser sacado imediatamente pelo cliente no todo ou em parte.

Descrição 31/12/2021

Caixa 70.123,54

Total 70.123,54

b) Clientes

Está registrado pelas vendas ou prestação de serviços em curto prazo, evidenciando o saldo a receber no final do exercício.

Descrição 31/12/2021

Clientes 25.000,00

Total 25.000,00

c) Equip. e periféricos

São computadores, equipamentos de informática e dispositivos ou acessório que trabalham em conjunto com o computador.

Descrição 31/12/2021

Equip. Periféricos 10.000,00

Total 10.000,00

I M DE PAULA-ME

CNPJ: 15.642.725/0001-50

R DA RODAGEM, SN, CEP: 65490-000, CENTRO, ANAJATUBA-MA

NIRE:21101869336

Pref. Anajatuba-MA
Folha 590
Rúbrica f

3.2-Passivo Circulante

d) Imposto a pagar

Referem se às questões relacionadas ao pagamento de impostos.

Descrição 31/12/2021

Imposto a pagar 13.623,54

Total 13.623,54

3.3-Patrimônio Líquido

e) Capital Social

O capital social da Empresa, em 31 de dezembro de 2021, era composto de R\$ 50.000,00 (CINQUENTA mil reais)

Termo de Encerramento

Nome do Livro: DIÁRIO

Nº de Ordem: 2

O presente livro do tipo DIÁRIO contém páginas numeradas, do nº 01 ao nº 07, e serviu para escrituração no período de 01/01/2021 a 31/12/2021, da empresa I. M. DE PAULA-ME.

Anajatuba, 31/12/2021

IVANISE MELO DE PAULA
Empresário
CPF 044.066.873-51

DOURIVAL ARAGÃO DUTRA
CONTADOR
CRC/MA 8936



ASSINATURA ELETRÔNICA

Certificamos que o ato da empresa I. M. DE PAULA-ME consta assinado digitalmente por:

IDENTIFICAÇÃO DO(S) ASSINANTE(S)	
CPF/CNPJ	Nome
04406687351	IVANISE MELO DE PAULA
78820049368	DOURIVAL ARAGAO DUTRA

CERTIFICO A AUTENTICAÇÃO EM 16/02/2022 10:58 SOB N° 20220205833.
PROTOCOLO: 220205833 DE 15/02/2022. NIRE: 21101869336.
I. M. DE PAULA-ME

JUCEMA

ISABELA PALUSKI
RESPONSÁVEL PELA AUTENTICAÇÃO
SÃO LUÍS, 16/02/2022
empresafacil.ma.gov.br

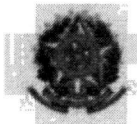

Ministério da Indústria e Comércio Exterior e Serviços
Secretaria Especial da Micro e Pequena Empresa
Departamento de Registro Empresarial e Integração

TERMO DE AUTENTICAÇÃO - LIVRO DIGITAL

Declaro exatos os Termos de Abertura e de Encerramento do Livro Digital com características abaixo, conferido e autenticado por ISABELA PALUSKI, sob a autenticidade nº 12202042355 em 16/02/2022, protocolo 220205833. Para validação de Autenticação dos Termos, deverá ser acessado o Portal de Serviços / verificação de documentos do Empreendedor (<http://www.empresafacil.ma.gov.br>) e informar o código de verificação.

Identificação de Empresa	
Nome Empresarial:	I. M. DE PAULA-ME
Número de Registro:	21101869336
CNPJ:	15642725000150
Município:	Anajatuba

Identificação de Livro Digital	
Tipo de Livro:	DIÁRIO
Número de Ordem:	2
Período de Escrituração:	01/01/2021 - 31/12/2021

Assinante(s)	Nome	CRC/OAB
04406687351	IVANISE MELO DE PAULA	
78820049368	DOURIVAL ARAGÃO DUTRA	MA8936

CERTIFICO A AUTENTICAÇÃO EM 16/02/2022 10:58 SOB Nº 20220205833.
 PROTOCOLO: 220205833 DE 15/02/2022. CÓDIGO DE VERIFICAÇÃO:
 12202042355. NIRE: 21101869336.
 I. M. DE PAULA-ME

JUCEMA

ISABELA PALUSKI
 RESPONSÁVEL PELA AUTENTICAÇÃO
 SÃO LUÍS, 16/02/2022
empresafacil.ma.gov.br



CONSELHO REGIONAL DE CONTABILIDADE DO ESTADO DO MARANHÃO
CERTIDÃO DE REGULARIDADE PROFISSIONAL

O CONSELHO REGIONAL DE CONTABILIDADE DO ESTADO DO MARANHÃO certifica que o(a) profissional identificado(a) no presente documento encontra-se em situação regular.

IDENTIFICAÇÃO DO REGISTRO

NOME.....	: DOURIVAL ARAGAO DUTRA
REGISTRO.....	: MA-008936/O-0
CATEGORIA.....	: TÉCNICO EM CONTABILIDADE
CPF.....	: 788.200.493-68

A presente CERTIDÃO não quita nem invalida quaisquer débitos ou infrações que posteriormente, venham a ser apurados pelo CRCMA contra o referido registro.

A falsificação deste documento constitui-se em crime previsto no Código Penal Brasileiro, sujeitando o autor à respectiva ação penal.

Emissão: MARANHÃO, 15/02/2022 as 09:37:24.

Válido até: 31/03/2022.

Código de Controle: 9332.5192.7599.3033.

Para verificar a autenticidade deste documento consulte o site do CRCMA.



VARA ÚNICA DA COMARCA DE ANAJATUBA

Fórum Des. Raimundo Freire Cutrim
R. Magalhães de Almeida, 249, Centro, Anajatuba/MA, CEP:65490-000 - Fone: (98) 3454-1020/(98) 3454-1114

CERTIDÃO DE FALÊNCIA E CONCORDATA

USANDO da faculdade que a lei me confere, **CERTIFICO** a requerimento da parte interessada que, após minuciosas busca procedidas neste cartório, nos livros de Registro de Distribuição dos Feitos deste Juízo a partir de 22(vinte dois) de janeiro do ano de 1998, neles verifiquei constar até a presente data, a **INEXISTÊNCIA** de quaisquer ações tramitando, com trânsito em julgado em desfavor de:

I M DE PAULA, CNPJ: 15.642.725/0001-50, insc. est.12.385530-6, situada na Rua da Rodagem, S/Nº, Centro, nesta cidade de Anajatuba/MA. CEP: 65490-000.

CERTIFICO, finalmente, que a Secretaria Judicial a meu cargo é a única existente nesta cidade, Comarca de Anajatuba/MA. O referido é verdade e dou fé. Dada e passada a presente Certidão na Secretaria Judicial, do Fórum de Anajatuba, Estado do Maranhão, aos 27 de janeiro de 2022. Eu, *Secretário Judicial*, digitei, subscrevi, dato e assino.

Anajatuba (MA), 27 de janeiro de 2022.

Jorge Leonardo M. C. Lopes
Mat. 191346
Secretário Judicial

Jorge Leonardo Muniz Cruz Lopes

Secretário Judicial
Mat. 191346



A N DUTRA COMBUSTIVEL

CNPJ :22.898.598/0001-10
ROD MA 339, Nº01, CENTRO, CEP: 65490-000, ANAJATUBA-MA
PECULIOACE@HOTMAIL.COM

ATESTADO DE CAPACIDADE TÉCNICA

ATESTAMOS, PARA TODOS OS FINS DE DIREITO, QUE A EMPRESA I M DE PAULA- ME, ESTABELECIDADA NA RUA DA RODAGEM, SN, CENTRO, CEP: 65490-000, ANAJATUBA-MA, CNPJ : 15.642.725/0001-50, FOI NOSSA FORNECEDORA DE MATERIAL DE CONSTRUÇÃO, FERRAMENTAS, EPI'S E ACESSORIOS, NO PERÍODO DE JANEIRO DE 2021 A DEZEMBRO DE 2021. A REFERIDA EMPRESA CUMPRIU SEMPRE E PONTUALMENTE COM AS OBRIGAÇÕES ASSUMIDAS, NO FORNECIMENTO SOLICITADO, PELO QUE DECLARAMOS ESTAR APTA A CUMPRIR COM O OBJETO CONTRATADO, NADA TENDO QUE A DESABONE.

POR SER VERDADE, FIRMAMOS A PRESENTE.



ANAJATUBA-MA 21 DE FEVEREIRO DE 2022

ANTONIO NONATO DUTRA

CPF: 407.303.443-04

PROPRIETARIO

A N DUTRA COMBUSTÍVEL

CNPJ: 22.898.598/0001-10



Pref. Anajatuba-MA
Folha 597
Rúbrica J

PREFEITURA MUNICIPAL DE ANAJATUBA
DEPARTAMENTO DE TRIBUTOS
R. BENEDITO LEITE, 868, CENTRO, CEP: 65490-000
CNPJ: 06002372000133

ALVARÁ DE LOCALIZAÇÃO E FUNCIONAMENTO

Nº do Alvará: 27/2022

Exercício: 2022

Inscrição Municipal: 000166
Contribuinte: I. M. DE PAULA - ME
Nome Fantasia: *****
CPF/CNPJ: 15642725000150
Endereço: RUA DA RODAGEM, 02 - CENTRO
Complemento:

Atividade Econômica:
4744099 - Comércio varejista de materiais de construção em geral

Observações:
ABERTURA DE PROCESSO Nº051/2021. ESTE ALVARÁ É VÁLIDO ATÉ 31/12/2022.

ANAJATUBA - MA, 28/01/2022

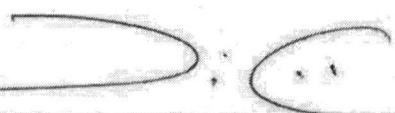
Diretor de Arrecadação
João Costa Filho
Diretor de Arrecadação
Decreto nº 035/2022



O PRESENTE ALVARÁ DEVERÁ SER AFIXADO EM LOCAL BEM VÍSEL À FISCALIZAÇÃO.

I M DE PAULA

CNPJ : 15.642.725/0001-50
RUA DA RODAGEM, S/N, CENTRO, CEP: 65490-000, ANAJATUBA-MA
dcontabeis@hotmail.com

PREGÃO ELETRÔNICO Nº007/2022

ANEXO V

DECLARAÇÃO DE LOCALIZAÇÃO E FUNCIONAMENTO

Sr(a) **IVANISE MELO DE PAULA**, portador(a) da Carteira de Identidade nº024019992003-2 e do CPF nº044.066.873-51, residente e domiciliado na **RUA DA RODAGEM, S/N, CENTRO, CEP: 65490-000, ANAJATUBA-MA**, declaro sob as penalidades da lei, que a empresa **I M DE PAULA**, CNPJ nº **15.642.725/0001-50**, localizada na **RUA DA RODAGEM, S/N, CENTRO, CEP: 65490-000, ANAJATUBA-MA** está em pleno funcionamento, sendo o local e instalações adequados e compatíveis para o exercício do ramo de atividade da mesma.

Declaro ainda, que assumo inteira responsabilidade por todas as informações dispostas nesta declaração, eximindo a Prefeitura Municipal de Anajatuba/MA de qualquer responsabilidade sobre as informações prestadas por esta empresa.

Declaro ainda que a empresa dispõe de escritório dotado de instalações, recursos humanos e mobiliários pertinentes as suas atividades.

PONTOS DE REFERÊNCIA

DA DIREITA: PADARIA
DA ESQUERDA: LOJA DE VARIEDADES
FRENTE: ENTRADA DO BAIRRO SÃO RAIMUNDO

ANAJATUBA-MA 24 DE FEVEREIRO DE 2022

IVANISE MELO DE PAULA:04406687351
351
Assinado de forma digital por
IVANISE MELO DE PAULA:04406687351
Dados: 2022.02.24 08:38:13
-03'00'

IVANISE MELO DE PAULA

CPF: 044.066.873-51

I M DE PAULA

CNPJ: 15.642.725/0001-50

PROPRIETARIA

Pref. Anajatuba-MA
Rua 599
Fábrica J

I M DE PAULA

CNPJ : 15.642.725/0001-50

RUA DA RODAGEM, S/N, CENTRO, CEP: 65490-000, ANAJATUBA-MA
dcontabeis@hotmail.com

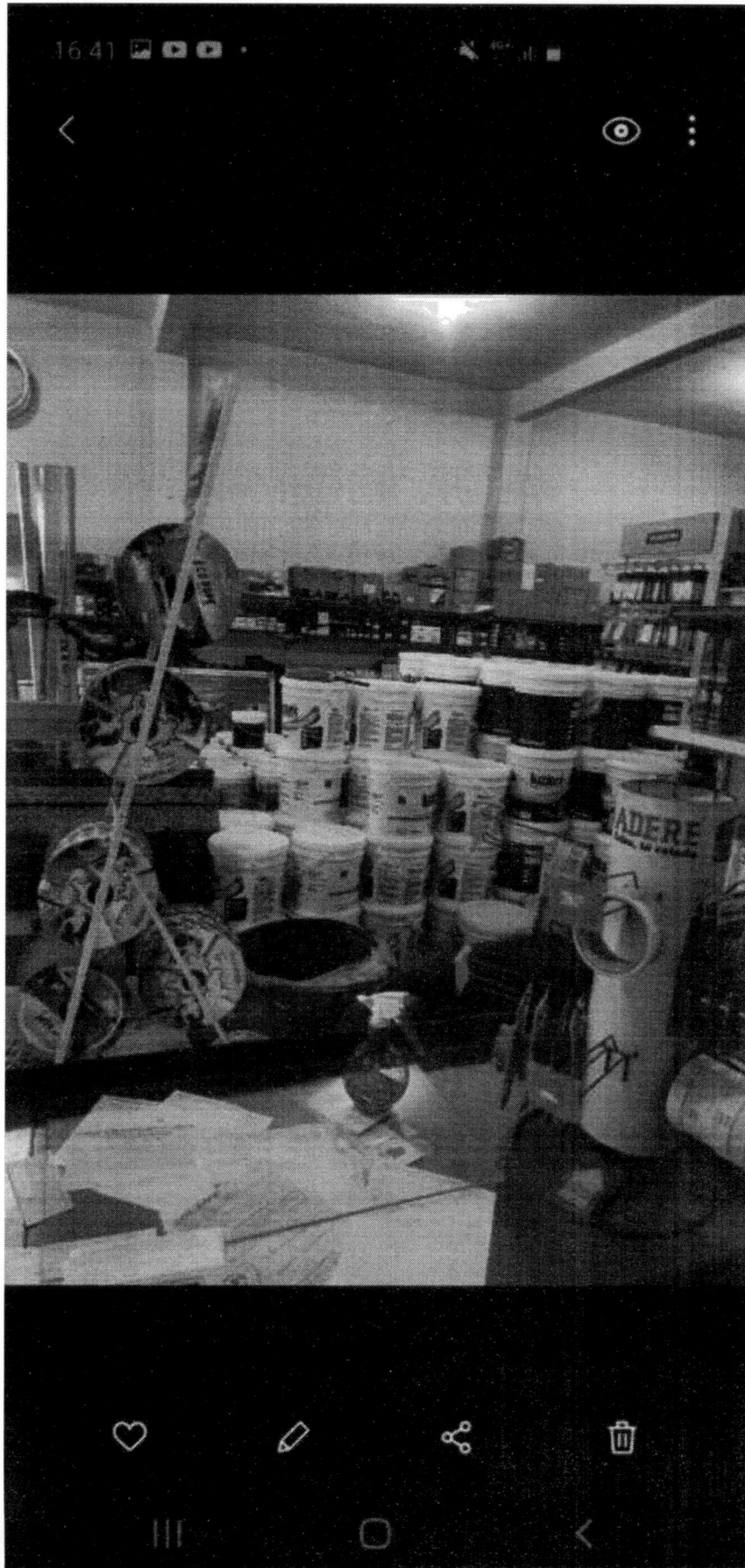

I M DE PAULA

CNPJ : 15.642.725/0001-50

RUA DA RODAGEM, S/N, CENTRO, CEP: 65490-000, ANAJATUBA-MA
dcontabeis@hotmail.com



I M DE PAULA

CNPJ : 15.642.725/0001-50

RUA DA RODAGEM, S/N, CENTRO, CEP: 65490-000, ANAJATUBA-MA
dcontabeis@hotmail.com



I M DE PAULA

CNPJ : 15.642.725/0001-50

RUA DA RODAGEM, S/N, CENTRO, CEP: 65490-000, ANAJATUBA-MA
dcontabeis@hotmail.com

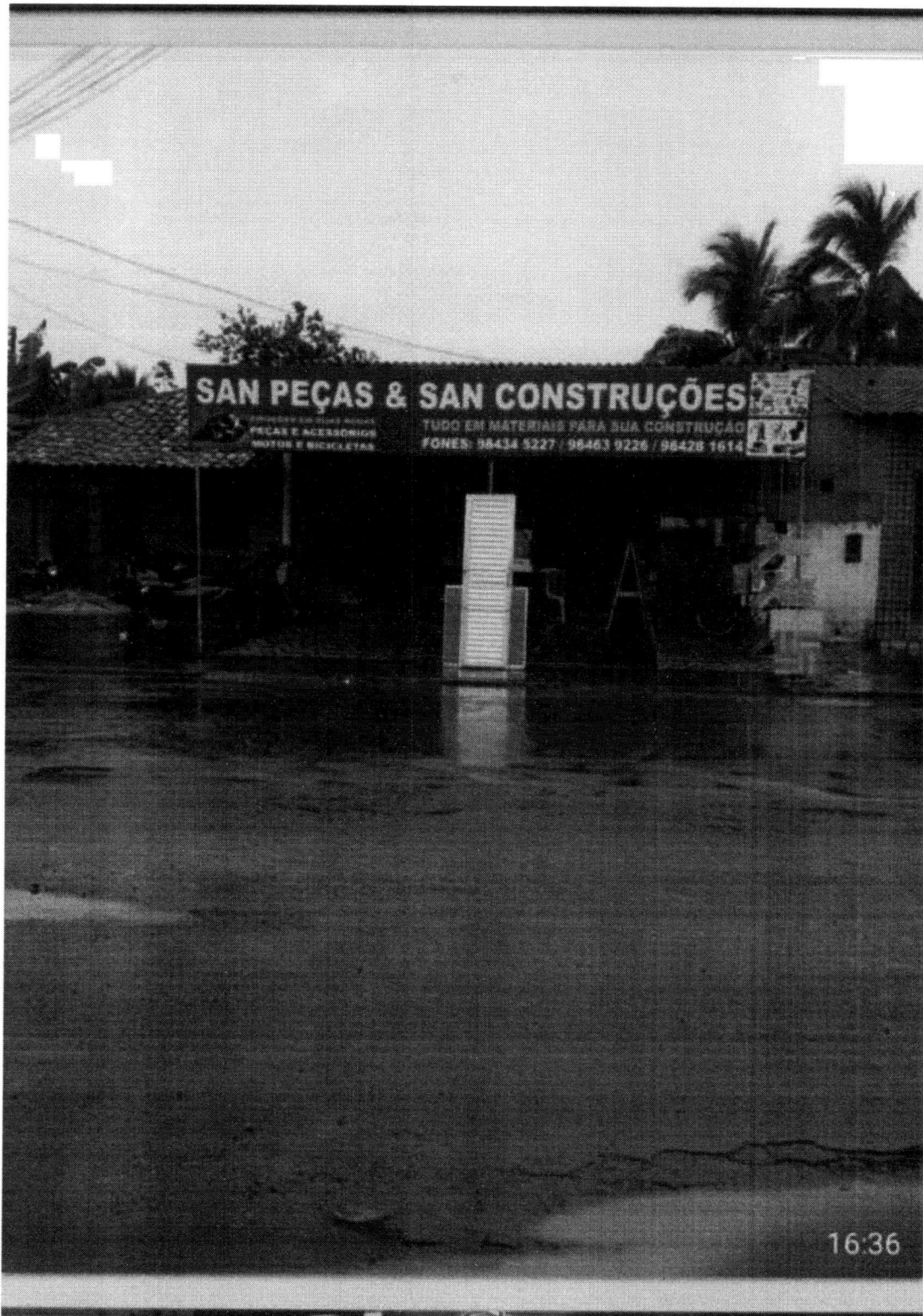

Pref. Anajatuba-MA
Alha 603
Rúbrica F

I M DE PAULA

CNPJ : 15.642.725/0001-50
RUA DA RODAGEM, S/N, CENTRO, CEP: 65490-000, ANAJATUBA-MA
dcontabeis@hotmail.com

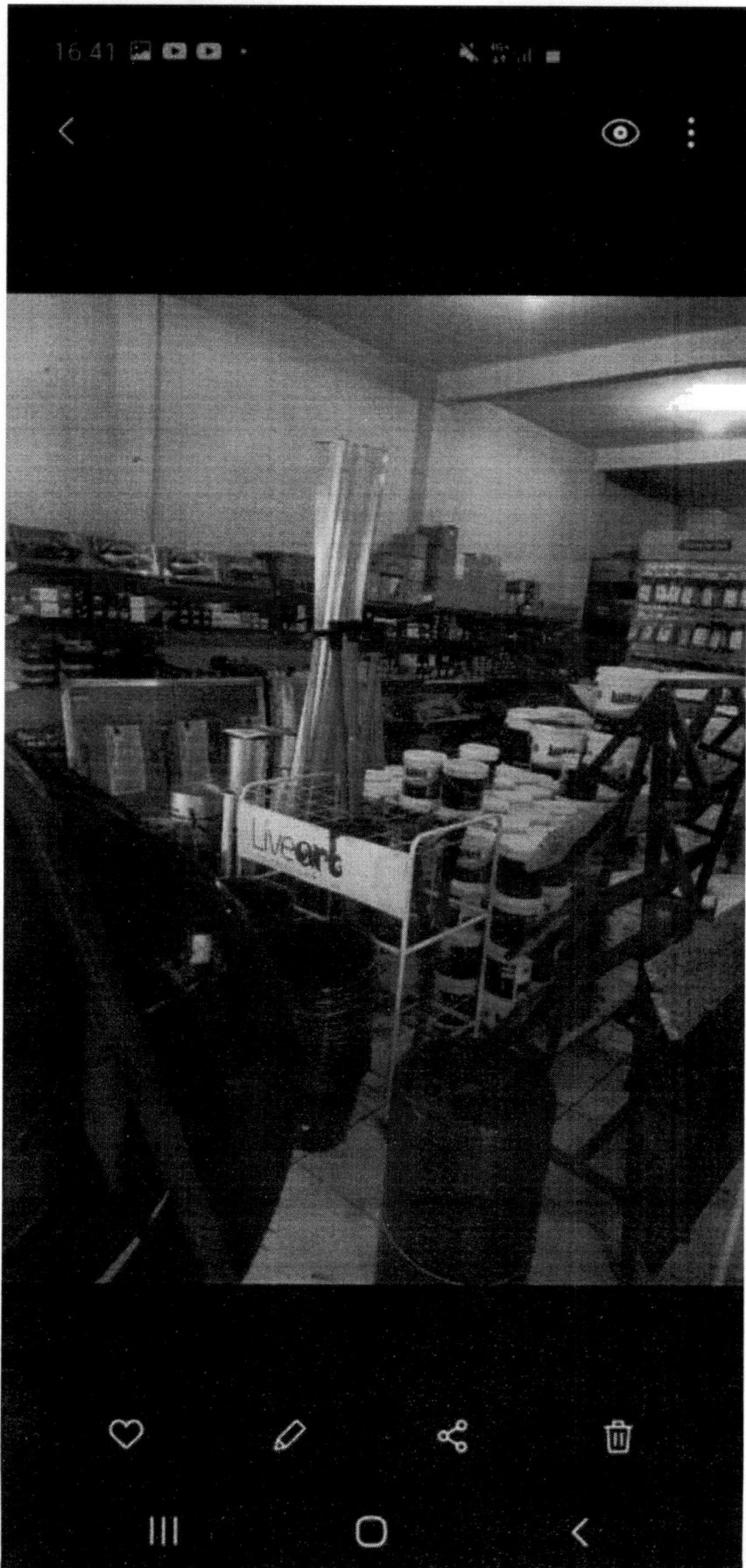



Pref. Anajatuba-MA
Folha 609
Rúbrica [assinatura]

PREFEITURA MUNICIPAL DE ANAJATUBA

Rua Benedito Leite, 868, Centro, CEP: 65.490.000, Anajatuba – MA
CNPJ: 06.002.372/0001-33

JUNTADA DE VALIDAÇÃO DOS DOCUMENTOS DE HABILITAÇÃO

Junto aos autos do Processo Licitatório nº007/2022, na modalidade PREGÃO ELETRÔNICO, as validações dos documentos de HABILITAÇÃO da empresa **I. M. DE PAULA** inscrita no CNPJ nº15.642.725/0001-50, apresentados para o presente certame.

[Assinatura manuscrita]
LUCAS RODRIGUES RAMOS
Pregoeiro Municipal
LUCAS RODRIGUES RAMOS
Pregoeiro Municipal
Port. nº. 001/2022

Sanções ao Contratado

Ente CPF/CNPJ

Filtrar Exportar para planilha

SACOP - Sanções ao Contratado

Nenhum resultado encontrado!

OK

COD.	UNIDADE	SANÇÕES	Nº PROC. SANÇÃO			RESUMO	DATA NOTIFICAÇÃO
222	Estado do Maranhão TRIBUNAL DE JUSTIÇA DO ESTADO DO MARANHÃO	Multa, Impedimento	10294 / 2015	129 /		Inexecução total do contrato visto que os materiais não foram entregues/A EMPRESA NÃO APRESENTOU DEFESA, EMBORA NOTIFICADA.	13/03/2015
221	Estado do Maranhão TRIBUNAL DE JUSTIÇA DO ESTADO DO MARANHÃO	Multa, Impedimento	10294 / 2015	104 / 2014	W P R PINHEIRO ME 01123558000127	Inexecução total dos contratos visto que os materiais contratados não foram entregues/A EMPRESA EMBORA	13/03/2015
241	Estado do Maranhão TRIBUNAL DE JUSTIÇA DO ESTADO DO MARANHÃO	Impedimento	57323 / 2014	87 / 2014	CELEBRATION EVENTOS LTDA - ME - ME 03006938000107	APRESENTAÇÃO, POR PARTE DA CONTRATADA, DE CERTIDÃO CONJUNTA NEGATIVA DE DÉBITOS RELATIVOS AOS	08/02/2015
231	Estado do Maranhão TRIBUNAL DE JUSTIÇA DO ESTADO DO MARANHÃO	Impedimento	9416 / 2015	153 / 2014	PILOTIS CONSTRUÇÕES, AVALIAÇÕES E PROJETOS LTDA - EPP 08800641000176	EMBORA FIRMADO CONTRATO E, 01/12/2014, E SOMENTE ASSINADA A ORDEM DE SERVIÇOS EM 06/01/2015, NÃO FOI DADO	06/03/2015
	Imperatriz SECRETARIA MUNICIPAL DE INFRAESTRUTURA E SERVIÇOS PÚBLICOS DE IMPERATRIZ	Suspensão Temporária, Impedimento	22.01.179 / 2016	045 / 2011	CLARA CONSTRUÇÕES EMPREENDIMENTOS LTDA 05701339000139	RESCISÃO UNILATERAL DO CONTRATO 045/2011, INCIDÊNCIA DA CONTRATADA NO ART. 78 INCISOS III, IV, V DA LEI 8.666/93.	27/04/2016

Improbidade Administrativa e Inelegibilidade

Certidão Negativa

Certifico que nesta data (21/03/2022 às 11:43) NÃO CONSTA no Cadastro Nacional de Condenações Cíveis por Ato de Improbidade Administrativa e Inelegibilidade registros de condenação com trânsito em julgado ou sanção ativa quanto ao CNPJ nº 15.642.725/0001-50.

A condenação por atos de improbidade administrativa não implica automático e necessário reconhecimento da inelegibilidade do condenado.

Para consultas sobre inelegibilidade acesse portal do TSE em <http://divulgacandcontas.tse.jus.br/>

Esta certidão é expedida gratuitamente. Sua autenticidade pode ser por meio do número de controle 6238.8F20.7D93.2824 no seguinte endereço: https://www.cnj.jus.br/improbidade_adm/autenticar_certidao.php

FILTROS APLICADOS:

CPF / CNPJ: 15642725000150

LIMPAR

Data da consulta: 21/03/2022 10:46:18

Data da última atualização: 19/03/2022 10:15:07

DETALHAR	CNPJ/CPF DO SANCIONADO	NOME DO SANCIONADO	UF DO SANCIONADO	ÓRGÃO/ENTIDADE SANCIONADORA	TIPO DA SANÇÃO	DATA DE PUBLICAÇÃO DA SANÇÃO	QUANTIDADE
Nenhum registro encontrado							

Improbidade Administrativa e Inelegibilidade

Certidão Negativa

Certifico que nesta data (21/03/2022 às 11:41) NÃO CONSTA no Cadastro Nacional de Condenações Cíveis por Ato de Improbidade Administrativa e Inelegibilidade registros de condenação com trânsito em julgado ou sanção ativa quanto ao CPF nº 044.066.873-51.

A condenação por atos de improbidade administrativa não implica automático e necessário reconhecimento da inelegibilidade do condenado.

Para consultas sobre inelegibilidade acesse portal do TSE em <http://divulgacandcontas.tse.jus.br/>

Esta certidão é expedida gratuitamente. Sua autenticidade pode ser por meio do número de controle 6238.8EAE.89BD.B710 no seguinte endereço: https://www.cnj.jus.br/improbidade_adm/autenticar_certidao.php



TRIBUNAL DE CONTAS DA UNIÃO

Consulta Consolidada de Pessoa Jurídica

Este relatório tem por objetivo apresentar os resultados consolidados de consultas eletrônicas realizadas diretamente nos bancos de dados dos respectivos cadastros. A responsabilidade pela veracidade do resultado da consulta é do Órgão gestor de cada cadastro consultado. A informação relativa à razão social da Pessoa Jurídica é extraída do Cadastro Nacional da Pessoa Jurídica, mantido pela Receita Federal do Brasil.

Consulta realizada em: 21/03/2022 11:39:25

Informações da Pessoa Jurídica:

Razão Social: **I. M. DE PAULA**
CNPJ: **15.642.725/0001-50**

Resultados da Consulta Eletrônica:

Órgão Gestor: **TCU**
Cadastro: **Licitantes Inidôneos**
Resultado da consulta: **Nada Consta**

Para acessar a certidão original no portal do órgão gestor, clique [AQUI](#).

Órgão Gestor: **CNJ**
Cadastro: **CNIA - Cadastro Nacional de Condenações Cíveis por Ato de Improbidade Administrativa e Inelegibilidade**
Resultado da consulta: **Nada Consta**

Para acessar a certidão original no portal do órgão gestor, clique [AQUI](#).

Órgão Gestor: **Portal da Transparência**
Cadastro: **Cadastro Nacional de Empresas Inidôneas e Suspensas**
Resultado da consulta: **Nada Consta**

Para acessar a certidão original no portal do órgão gestor, clique [AQUI](#).

Órgão Gestor: **Portal da Transparência**
Cadastro: **CNEP - Cadastro Nacional de Empresas Punidas**
Resultado da consulta: **Nada Consta**

Para acessar a certidão original no portal do órgão gestor, clique [AQUI](#).

Obs: A consulta consolidada de pessoa jurídica visa atender aos princípios de simplificação e

racionalização de serviços públicos digitais. Fundamento legal: Lei nº 12.965, de 23 de abril de 2014, Lei nº 13.460, de 26 de junho de 2017, Lei nº 13.726, de 8 de outubro de 2018, Decreto nº 8.638 de 15, de janeiro de 2016.

Fornecedores Sancionados

Opções de Pesquisa

Selecione uma modalidade de consulta:

- Por CNPJ/CPF
- Por Razão Social
- Por Tipo de Sanção

Informe um Objeto para a pesquisa:

15642725000150

**Acesso ao Portal de
Transparência do Governo
Federal**

[Acesso ao cadastro de empresas
indôneas e suspensas do Governo
Federal - CEIS](#)

Pesquisar Limpar

Nenhum registro encontrado

BRASIL
(HTTPS://GOV.BR)

Confirmação da Autenticidade de Certidões

Resultado da Confirmação de Autenticidade de Certidão

CNPJ: 15.642.725/0001-50

Código de Controle: 4BDC.340A.D2F5.E012

Data da Emissão: 11/02/2022

Hora da Emissão: 10:10:27

Tipo Certidão: Negativa

Certidão Negativa emitida em 11/02/2022, com validade até 10/08/2022.

[Página Anterior \(/Servicos/certidaointernet/PJ/Autenticidade/Voltar\)](#)

[Nova consulta \(/Servicos/certidaointernet/PJ/Autenticidade/Confirmar\)](#)

Solicite aqui a certidão da sua empresa
(<https://www.empresafacil.ma.gov.br/certidao-online/>)

Dados Empresa

Atividade Econômica

Filiais

Histórico de Atos

Q Nova Busca

Número	Data	Ato	Solicitar Certidões
20220205655	16/02/2022	BALANÇO	Solicitar (https://www.en
20210641851	11/05/2021	ALTERAÇÃO	Solicitar (https://www.en
20210586915	03/05/2021	BALANÇO	Solicitar (https://www.en
20120355663	01/06/2012	ENQUADRAMENTO DE MICROEMPRESA	Solicitar (https://www.en
21101869336	01/06/2012	INSCRIÇÃO	Solicitar (https://www.en

1 Foram encontrados 5 registros.

ALTERAÇÃO CONTRATUAL Nº 01 DE EMPRESÁRIO INDIVIDUAL SOB A DENOMINAÇÃO **I. M. DE PAULA**, CNPJ Nº 15.642.725/0001-50, NA FORMA ABAIXO.

IVANISE MELO DE PAULA, brasileira, solteira, empresária, natural da cidade de Itapecuru Mirim – MA, nascido em 30/10/1986, portadora do RG nº 024019992003-2, SSP/MA e CPF: nº 044.066.873-51, residente e domiciliada na Estrada Povoado Picada, S/N, Zona Rural – Anajatuba - MA, Cep: 65490-000, Empresária individual, sob a denominação **I. M DE PAULA**, com sede à Praça da Vitória, 02 – Centro – Anajatuba – MA, CEP 65490-000, inscrita na Junta Comercial do Estado do Maranhão – JUCEMA, sob o NIRE 21101869336 em 01/06/2012 e no CNPJ/MF sob o número 15.642.725/0001-50, Resolve assim, Alterar o Instrumento de Inscrição.

Cláusula Primeira – DO ENDEREÇO - Fica alterado o endereço para a Rua da Rodagem, S/N – Centro, Anajatuba – MA.

Cláusula Segunda – DO NOME DE FANTASIA: - Fica alterado o nome fantasia para: SAN CONSTRUÇÕES.

Cláusula Terceira - DA ALTERAÇÃO DO OBJETO E DAS ATIVIDADES ECONÔMICAS - O empresário Individual terá como objetivo e atividades econômicas:

4744099 – Comércio Varejista de Materiais de Construções em Geral.

4744-0/03 Comércio varejista de materiais hidráulicos.

4742-3/00 Comércio varejista de material elétrico.

4541205 – Comércio Varejista de Peças e Acessórios para Motocicletas e Motonetas.

4763603 – Comércio Varejista de Bicycletas e Tricyclos, Peças e Acessórios.

9529104 – Reparação e Manutenção de Bicycletas e Motocicletas e Motonetas.

Cláusula Quarta – Permanecem inalteradas as cláusulas não alcançadas pelo presente contrato

E, por está assim constituído, assino o presente instrumento

Anajatuba - MA, 10 de Maio de 2021

IVANISE MELO DE PAULA
Empresária



ASSINATURA ELETRÔNICA

Certificamos que o ato da empresa I. M. DE PAULA-ME consta assinado digitalmente por:

IDENTIFICAÇÃO DO(S) ASSINANTE(S)	
CPF	Nome
04406687351	IVANISE MELO DE PAULA

CERTIFICO O REGISTRO EM 11/05/2021 10:01 SOB Nº 20210641851.
PROTOCOLO: 210641851 DE 11/05/2021.
CÓDIGO DE VERIFICAÇÃO: 12103265633. CNPJ DA SEDE: 15642725000150.
NIRE: 21101869336. COM EFEITOS DO REGISTRO EM: 11/05/2021.
I. M. DE PAULA-ME

JUCEMA

LÍLIAN THERESA RODRIGUES MENDONÇA
SECRETÁRIA-GERAL
www.empresafacil.ma.gov.br

A validade deste documento, se impresso, fica sujeito à comprovação de sua autenticidade nos respectivos portais, informando seus respectivos códigos de verificação.



Autenticidade de documentos

Sobre o Portal

Serviços

Legislação

Parceiros

Fale Conosco

Manuais

Municípios
Implantados

Consultar
Informações

Notificações

DADOS DA CONSULTA

Protocolo:

210641851

Data do Protocolo:

11/05/2021

Número de Registro:

21101869336

Arquivamento:

20210641851

Empresa:

I. M. DE PAULA-ME

Documento(s):

Requerimento do Empresário

[< Voltar](#)



(98) 2106-8500 [Ver mais](#)

Av. Pedro II, N°199 - Centro, São Luís - MA, 65010-450

ouvidoria@jucema.ma.gov.br



Validação de certidão de débitos emitida

O serviço de validação de certidões emitidas destina-se ao órgão licitante ou ao interessado em conferir a autenticidade da certidão apresentada.

Operação efetuada com sucesso.

Validar Nova Certidão

Emitir Certidão



PODER JUDICIÁRIO
JUSTIÇA DO TRABALHO

CERTIDÃO NEGATIVA DE DÉBITOS TRABALHISTAS

Nome: I. M. DE PAULA (MATRIZ E FILIAIS)
CNPJ: 15.642.725/0001-50
Certidão n°: 5136408/2022
Expedição: 11/02/2022, às 10:09:40
Validade: 10/08/2022 - 180 (cento e oitenta) dias, contados da data de sua expedição.

Certifica-se que **I. M. DE PAULA (MATRIZ E FILIAIS)**, inscrito(a) no CNPJ sob o n° **15.642.725/0001-50**, **NÃO CONSTA** como inadimplente no Banco Nacional de Devedores Trabalhistas.

Certidão emitida com base nos arts. 642-A e 883-A da Consolidação das Leis do Trabalho, acrescentados pelas Leis ns.º 12.440/2011 e 13.467/2017, e no Ato 01/2022 da CGJT, de 21 de janeiro de 2022. Os dados constantes desta Certidão são de responsabilidade dos Tribunais do Trabalho.

No caso de pessoa jurídica, a Certidão atesta a empresa em relação a todos os seus estabelecimentos, agências ou filiais.

A aceitação desta certidão condiciona-se à verificação de sua autenticidade no portal do Tribunal Superior do Trabalho na Internet (<http://www.tst.jus.br>).

Certidão emitida gratuitamente.

INFORMAÇÃO IMPORTANTE

Do Banco Nacional de Devedores Trabalhistas constam os dados necessários à identificação das pessoas naturais e jurídicas inadimplentes perante a Justiça do Trabalho quanto às obrigações estabelecidas em sentença condenatória transitada em julgado ou em acordos judiciais trabalhistas, inclusive no concernente aos recolhimentos previdenciários, a honorários, a custas, a emolumentos ou a recolhimentos determinados em lei; ou decorrentes de execução de acordos firmados perante o Ministério Público do Trabalho, Comissão de Conciliação Prévia ou demais títulos que, por disposição legal, contiver força executiva.



Estado do Maranhão Certidão Negativa de Dívida Ativa

Secretaria da Fazenda

Resultado da Validação da Certidão Negativa Dívida Ativa de Dívida Ativa
<p style="text-align: center;">CERTIDÃO VÁLIDA!</p> <p>Nº da Certidão: 090579/21 Data de Validade: 20/04/2022 Data de Emissão: 21/12/2021 15:54:56 Inscrição Estadual: 123855306 CPF/CNPJ: 15642725000150 Razão Social: I M DE PAULA</p> <p style="text-align: right;"><input type="button" value="Nova Consulta"/> <input type="button" value="Imprimir"/></p>

Desenvolvido pela Sefaz/COTEC - 2005-2009



Estado do Maranhão Certidão Negativa de Débito

Secretaria da Fazenda

Resultado da Validação da Certidão Negativa de Débito
Nº da Certidão: 251574/21
Data de Validade: 20/04/2022
Data de Emissão: 21/12/2021 15:54:11
Inscrição Estadual: 123855306
CPF/CNPJ: 15642725000150
Razão Social: I M DE PAULA
<input type="button" value="Nova Consulta"/> <input type="button" value="Imprimir"/>

Desenvolvido pela Sefaz/COTEC - 2005-2009

I M DE PAULA

CNPJ: 15.642.725/0001-50

R DA RODAGEM, SN, CEP: 65490-000, CENTRO, ANAJATUBA-MA

NIRE:21101869336

DEMONSTRAÇÃO DO RESULTADO DO EXERCÍCIO ENCERRADO 31/12/2021

RECEITA BRUTA DE SERVIÇOS	818.072,90
(-) DEDUÇÕES DE RECEITA	44.904,00
RECEITA LÍQUIDA OPERACIONAL	773.168,90
(-) CUSTOS	110.000,00
RESULTADO OPERACIONAL BRUTO	663.168,90
(-) DESPESAS OPERACIONAIS	50.000,00
RESULTADO ANTES DA OPERAÇÃO	613.168,90
RESULTADO DEPOIS DA PROVISÃO	613.168,90
RESULTADO LIQUIDO DO EXERCICIO	613.168,90

Recolhemos a exatidão da presente Demonstração de resultado realizada em 31/12/2021 conforme a documentação contabilizada apresentando o LUCRO de R\$ 613.168,90 (SEISCENTOS E TREZE MIL, CENTO E SESSENTA E OITO REAIS E NOVENTA CENTAVOS ANAJATUBA -MA 31 DE DEZEMBRO 2021

IVANISE MELO DE PAULA
044.066.873-51
PROPRIETARIA

DOURIVAL ARAGÃO DUTRA
CPF:788.200.493-68
CRC-MA:8936

I M DE PAULA

CNPJ: 15.642.725/0001-50

R DA RODAGEM, SN, CEP: 65490-000, CENTRO, ANAJATUBA-MA

NIRE:21101869336

**AVALIAÇÃO DA QUALIFICAÇÃO ECONOMICO FINANCEIRA DAS DEMONSTRAÇÕES FINANCEIRAS ANO
 2021**

Índice de Liquidez Corrente

Ativo Circulante / Passivo Circulante

170.123,54 / 130123,54 = **1,3074**

Índice de Liquidez Seca

(Ativo Circulante - Estoques) / Passivo Circulante

155123,54 / 130123,54 = **1,192125**

Índice de Liquidez Geral

(Ativo Circulante + Realizável a Longo Prazo) / (Passivo
 Circulante + Passivo Não Circulante)

180123,54 / 130123,54 = **1,38425**

Índice de SOLVÊNCIA GERAL

Ativo total / Passivo circulante + Exigível a longo a prazo

180123,54 / 130123,54 = **1,38**

ANAJATUBA-MA 31 DE DEZEMBRO DE 2021

DOURIVAL ARAGÃO DUTRA

CPF:788.200.493-68

CRC-MA:8936

IVANISE MELO DE PAULA

044.066.873-51

PROPRIETARIA

I M DE PAULA**CNPJ: 15.642.725/0001-50**

R DA RODAGEM, SN, CEP: 65490-000, CENTRO, ANAJATUBA-MA

NIRE:21101869336

Pref. Anajatuba-MA

Folha

Rúbrica

NOTAS EXPLICATIVAS ÀS DEMONSTRAÇÕES FINANCEIRAS**Exercícios findos em 31 de dezembro de 2021****1- CONTEXTO OPERACIONAL**

A Empresa I M DE PAULA - ME, constituída em 01 de JUNHO de 2012, e com sede no em ANAJATUBA do Maranhão, Inscrita no CNP N°: 15.642.725/0001-50 com NIRE N: 21101869336, tem como objeto social COMERCIO VAREJISTA DE MATERIAL DE CONSTRUÇÃO EM GERAL . A Empresa está estruturada como Empresário Individual, localizado na R DA RODAGEM, S/N, CEP: 65490-000, CENTRO, ANAJATUBA-MA.

2- APRESENTAÇÃO DAS DEMONSTRAÇÕES FINANCEIRAS

As demonstrações financeiras foram elaboradas de acordo com as práticas contábeis adotadas no Brasil, as quais abrangem a legislação societária, os pronunciamentos, as orientações e as interpretações emitidas pelo Comitê de Pronunciamentos Contábeis (CPC).

3- NOTAS EXPLICATIVAS**3.1-Ativo Circulante**

a) Banco C/ Movimento

Inclui os recursos depositados em Contas- Corrente de livre movimentação. As contas de livre movimentação são as contas bancárias cujo saldo pode ser sacado imediatamente pelo cliente no todo ou em parte.

Descrição 31/12/2021

Caixa 70.123,54

Total 70.123,54

b) Clientes

Está registrado pelas vendas ou prestação de serviços em curto prazo, evidenciando o saldo a receber no final do exercício.

Descrição 31/12/2021

Clientes 25.000,00

Total 25.000,00

c) Equip. e periféricos

São computadores, equipamentos de informática e dispositivos ou acessório que trabalham em conjunto com o computador.

Descrição 31/12/2021

Equip. Periféricos 10.000,00

Total 10.000,00

I M DE PAULA

CNPJ: 15.642.725/0001-50

R DA RODAGEM, SN, CEP: 65490-000, CENTRO, ANAJATUBA-MA

NIRE:21101869336

Pref. Anajatuba-MA
Folha 626
Rúbrica [assinatura]

3.2-Passivo Circulante

d) Imposto a pagar

Referem se às questões relacionadas ao pagamento de impostos.

Descrição 31/12/2021

Imposto a pagar 13.623,54

Total 13.623,54

3.3-Patrimônio Líquido

e) Capital Social

O capital social da Empresa, em 31 de dezembro de 2021, era composto de R\$ 50.000,00 (CINQUENTA mil reais)



ASSINATURA ELETRÔNICA

Certificamos que o ato da empresa I. M. DE PAULA-ME consta assinado digitalmente por:

IDENTIFICAÇÃO DO(S) ASSINANTE(S)

CPF/CNPJ	Nome
04406687351	IVANISE MELO DE PAULA
78820049368	DOURIVAL ARAGAO DUTRA

CERTIFICO O REGISTRO EM 16/02/2022 09:40 SOB N° 20220205655.
PROTOCOLO: 220205655 DE 16/02/2022.
CÓDIGO DE VERIFICAÇÃO: 12202031736. CNPJ DA SEDE: 15642725000150.
NIRE: 21101869336. COM EFEITOS DO REGISTRO EM: 16/02/2022.
I. M. DE PAULA-ME

JUCEMA

RICARDO DINIZ DIAS
SECRETÁRIO-GERAL
www.empresafacil.ma.gov.br

A validade deste documento, se impresso, fica sujeito à comprovação de sua autenticidade nos respectivos portais, informando seus respectivos códigos de verificação.



Autenticidade de documentos

Sobre o Portal

Serviços

Legislação

Parceiros

Fale Conosco

Manuais

Municípios
Implantados

Consultar
Informações

Notificações

DADOS DA CONSULTA

Protocolo:

220205655

Data do Protocolo:

16/02/2022

Número de Registro:

21101869336

Arquivamento:

20220205655

Empresa:

I. M. DE PAULA-ME

Documento(s):

Balanço

[< Voltar](#)



(98) 2106-8500 [Ver mais](#)

Av. Pedro II, N°199 - Centro, São Luis - MA, 65010-450

ouvidoria@jucema.ma.gov.br

