



Pref. Anajatuba-MA  
Folha 876  
Rúbrica J

**PREFEITURA MUNICIPAL DE ANAJATUBA**  
Rua Benedito Leite, 868, Centro, CEP: 65.490.000, Anajatuba – MA  
CNPJ: 06.002.372/0001-33

### JUNTADA DE HABILITAÇÃO

Junto aos autos do Processo Licitatório nº008/2022, na modalidade PREGÃO ELETRÔNICO, os documentos de HABILITAÇÃO da empresa **COMERCIAL FERROPLASTMA LTDA inscrita no CNPJ nº 05.592.219/0001-40**, apresentados para o presente certame.

LUCAS RODRIGUES RAMOS  
Pregoeiro Municipal

  
**LUCAS RODRIGUES RAMOS**  
Pregoeiro Municipal  
Port. nº. 001/2022

**CLAUSULA QUINTA:** A responsabilidade de cada sócio é restrita ao valor de suas quotas, mas todos respondem solidariamente pela integralização do capital social

**CLAUSULA QUARTA:** As quotas são indivisíveis e não poderão ser cedidas ou transferidas a terceiros sem o consentimento do outro sócio, a quem fica assegurado, em igualdade de condições e preço, o direito de preferência para sua aquisição.

SÓCIOS	Nº DE QUOTAS	VALOR
Lindaiva Neves Martins	35.000	R\$ 35.000,00
Nely Neves Martins	15.000	R\$ 15.000,00
<b>TOTAL</b>	<b>50.000</b>	<b>R\$ 50.000,00</b>

**CLAUSULA TERCEIRA:** O capital social é de R\$ 50.000,00 (Cinquenta Mil Reais) divididos em 50.000 (mil) quotas de R\$ 1,00 (hum real) cada uma, subscritas e integralizadas, neste ato, em moeda corrente do País, pelos sócios:

**CLAUSULA SEGUNDA:** Seus Objetivos sociais serão: **COMERCIO VAREJISTA DE MOVEIS COM PREDOMINANCIA DE MADEIRA, COMERCIO VAREJISTA DE FERRAGENS, FERRAMENTAS E PRODUTOS METALURGICOS, COMERCIO VAREJISTA DE MATERIAIS DE INFORMATICA.**

**CLAUSULA PRIMEIRA:** A sociedade girará sob o nome empresarial de "COMERCIAL FERROPLASTMA LTDA", e terá sede na Rua Israel nº 01, Loja 03 Bairro JD São Cristóvão, Cidade São Luis-Ma, CEP: 65.056-420 no Estado do Maranhão.

LINDALVA NEVES MARTINS, brasileira, natural de Arari-Ma, solteira, nascido em 23/05/1969, empresária, portador do CPF nº 494.195.443-20 e Carteira de identidade nº 083876097-0, expedido pela SSP/MA, residente e domiciliado na Rua Epitácio Cafeteira, Quadra 193 nº 14, Bairro JD São Cristóvão, Cidade São Luis, CEP: 65.055-180 no Estado do Maranhão e NELLY NEVES MARTINS, brasileira, natural de Arari-Ma, solteira, nascido em 28.10.1978, estudante, portador do CPF nº 005.334.943-11 e Carteira de identidade 68957097-0, expedido pela SSP/MA residente e domiciliado na Rua Epitácio Cafeteira, Quadra 193, nº 14, Bairro JD São Cristóvão, Cidade São Luis, CEP: 65.055-180 no Estado do Maranhão, Constituem uma sociedade por quotas, de responsabilidade limitada, mediante as seguintes cláusulas:

**SOCIEDADE POR QUOTAS, DE RESPONSABILIDADE LIMITADA**  
**CONTRATO DE CONSTITUIÇÃO DA EMPRESA**  
**"COMERCIAL FERROPLASTMA LTDA"**

JUNTA

Pref. Anápolis-MA  
Folha  
Rubrica



**JUNTA**  
**SOCIEDADE POR QUOTAS, DE RESPONSABILIDADE LIMITADA**  
**CONTRATO DE CONSTITUIÇÃO DA EMPRESA**  
**"COMERCIAL FÉRROPLÁSTMA LTDA"**

**CLÁUSULA SEXTA:** A sociedade iniciará suas atividades na data de assinalura deste contrato e seu prazo de duração é por tempo indeterminado.

**CLÁUSULA SÉTIMA:** A administração da sociedade caberá a sócio **LINDALVA NEVES MARTINS** isoladamente, vedados, no entanto, o uso do nome empresarial em negócios estranhos ao interesse social ou assumir obrigações seja em favor de qualquer dos quotistas ou de terceiros, facultada retirada mensal, cujo valor não ultrapasse o limite fixado pela legislação do imposto de renda.

**CLÁUSULA OITAVA:** O balanço geral será levantado em 31 de dezembro de cada ano, cabendo aos sócios, na proporção de suas quotas, os lucros ou perdas apurados.

**CLÁUSULA NONA:** Fica eleito o foro da Comarca de São Luis, Estado do Maranhão para qualquer ação fundada neste contrato.

**CLÁUSULA DÉCIMA:** Falecendo ou sendo interditado qualquer dos sócios, a sociedade continuará com seus herdeiros ou sucessores. Não sendo possível ou inexistindo interesse, apurar-se-ão os haveres em balanço geral, que se levantará, conforme entendimento vigente.

**CLÁUSULA DÉCIMA PRIMEIRA:** Os sócios declaram, sob as penas da lei, que não incorrem nas proibições previstas em lei para o exercício da atividade mercantil.

E por estarem assim justos e contratados, assinam o presente instrumento em 03 (três) vias, na presença de duas testemunhas.

São Luis- (MA), 18 de Março de 2003.

Lindalva Neves Martins  
**LINDALVA NEVES MARTINS**

Nely Neves Martins  
**NELY NEVES MARTINS**

Testemunhas:



Silvia Soraya Diniz Aguiar  
**Silvia Soraya Diniz Aguiar**  
RG 36.450795-0 SSP/MA

Fernando Cláudio Correia Ferreira  
**Fernando Cláudio Correia Ferreira**  
RG: 1.614.657 SSP/MA

Visto: \_\_\_\_\_



ANAJATUBA  
MARANHÃO

 JUNTA COMERCIAL DO ESTADO DO MARANHÃO  
CERTIFICO O REGISTRO EM: 08/04/2003  
SOB Nº: 21200541037  
Protocolo: 03/008144-8  
JUNTA COMERCIAL, FERROVILAS DA CIDADE  
  
JALDO ANTONIO DA SILVA ABREU  
SECRETÁRIO GERAL



# PRIMEIRA ALTERAÇÃO CONTRATUAL PARA ADEQUAÇÃO E CONSOLIDAÇÃO DA SOCIEDADE EMPRESARIAL LTDA. COMERCIAL FERROPLASTMA LTDA-ME

**LINDALVA NEVES MARTINS**, brasileira, natural de Arari-Ma, solteira, nascida em 23.05.1969, empresária, portadora do CPF n.º 494.195.443-20, e RG n.º 083876097-0 SSP-MA, residente e domiciliada à Rua Epitácio Cafeteira, 14 Quadra 193 CEP: 65.055-180, Jd São Cristóvão São Luís-Ma, e **NELY NEVES MARTINS**, brasileiro, natural de Arari-Ma, solteiro, nascido em 28.10.1978, empresário, portador do CPF n.º 005.137.943-11, e RG n.º 68957097-0 SSP-MA, residente e domiciliada à Rua Epitácio Cafeteira, 14 Quadra 193 CEP: 65.055-180, Jd São Cristóvão São Luís-Ma, únicos sócios da sociedade limitada "COMERCIAL FERROPLASTMA LTDA ME" com sede à Rua Israel n.º 01 Loja, 03 Jd. São Cristóvão São Luís-Ma, CEP: 65.056-420. Registrada na Junta Comercial do Estado do Maranhão sob o NIRE 21200541037 por despacho do dia 09.04.2003 e inscrita no CNPJ n.º 05.592.219/0001-40, resolvem, assim, alterar e consolidar o contrato social.

**CLÁUSULA PRIMEIRA:** O capital social da empresa é de R\$ 50.000,00 (Cinquenta Mil Reais), integralizado pelos sócios em moeda corrente do país, dividido em 50.000 (Cinquenta Mil) quotas no valor unitário de R\$ 1,00 (Hum Real) cada, distribuído entre os sócios conforme discriminação abaixo.

SOCIOS	QTD. DE QUOTAS	VALOR DE QUOTAS
Lindalva Neves Martins	35.000	35.000,00
Nely Neves Martins	15.000	15.000,00
Total	50.000	50.000,00

**CLÁUSULA SEGUNDA:** Alterar seus objetivos sociais: Que era Comercio Varejista de Moveis com Predominância de Madeira, Comercio Varejista de Ferragens, Ferramentas e Produtos Metalúrgicos, Comercio Varejista de Artigos Plásticos em Geral, Comercio Varejista de Materiais de Informática. Passa a ser a seguinte: Comercio Varejista de Gêneros Alimentícios, Comercio Varejista de Produtos Saneantes – Domissanitarios, Comércio Varejista de Moveis com Predominância de Madeira, Comercio Varejista de Ferragens, Ferramentas e Produtos Metalúrgicos, Comercio Varejista de Artigos Plásticos em Geral, Comercio Varejista de Materiais de Informática.

**CLÁUSULA TERCEIRA:** A responsabilidade de cada sócio é restrita ao valor de suas quotas, mas todos respondem solidariamente pela integralização do capital social. (art.1.052, CC/2002.)

**CLÁUSULA QUARTA:** A administração da sociedade caberá à administradora LINDALVA NEVES MARTINS com os poderes e atribuições autorizado o uso do nome empresarial, vedado, no entanto, em atividades estranhas ao interesse social ou assumir obrigações seja em favos de qualquer dos quotistas ou de terceiros, bem como onerar ou alienar bens imóveis da sociedade, sem autorização do outro sócio. (artigos 997,VI; 1.013, 1.015, 1.064, CC/2002)

**CLAUSULA QUINTA:** Ao término de cada exercício social, em 31 de dezembro, o administrador prestará contas justificadas de sua administração, procedendo à elaboração do inventário, do balanço patrimonial e do balanço de resultado econômico, cabendo aos sócios, na proporção de suas quotas, os lucros ou perdas apuradas. ( art. 1.065, CC/2002)



## PRIMEIRA ALTERAÇÃO CONTRATUAL PARA ADEQUAÇÃO E CONSOLIDAÇÃO DA SOCIEDADE EMPRESARIAL LTDA. COMERCIAL FERROPLASTMA LTDA-ME.

**CLAUSULA SEXTA:** A administradora declara, sob as penas da lei, ~~de que não está impedida~~ de exercer a administração da sociedade, por lei especial, ou em virtude de condenação criminal, ou por se encontrarem sob os efeitos dela, a pena que vede, ainda que temporariamente, o acesso a cargos públicos; ou por crime falimentar, de prevaricação, peita ou suborno, concussão, peculato, ou contra a economia popular, contra o sistema financeiro nacional, contra normas de defesa da concorrência, contra as relações de consumo, fé pública, ou a propriedade. ( art. 1.011, § 1º, CC/2002)

**CLAUSULA SETIMA:** De acordo com o Novo Código Civil Brasileiro fica consolidado o Contrato conforme clausulas seguintes:

**CLAUSULA PRIMEIRA:** A sociedade gira sob a denominação social de "COMERCIAL FERROPLASTMA LTDA ME" e tem sede à Rua Israel nº 01 Loja, 03 Jd. São Cristóvão, CEP: 65.056-420 nesta Capital, ficando eleito o foro da Comarca de São Luis-Ma, para qualquer ação no presente contrato.

**CLAUSULA SEGUNDA:** O capital social é de R\$ 50.000,00 (Cinquenta Mil Reais), dividido em 50.000 ( Cinquenta Mil) quotas de valor nominal R\$ 1,00 (Hum Real) cada, já integralizadas, em moeda corrente do país, assim distribuídas:

SOCIOS	QTD. DE QUOTAS	VALOR DE QUOTAS
Lindalva Neves Martins	35.000	35.000,00
Nely Neves Martins	15.000	15.000,00
Total	50.000	50.000,00

**CLAUSULA TERCEIRA:** Os objetivos sociais são Comercio Varejista de Gêneros Alimentícios, Comercio Varejista de Produtos Saneantes – Domissanitarios, Comercio Varejista de Moveis com Predominância de Madeira, Comercio Varejista de Ferragens, Ferramentas e Produtos Metalúrgicos, Comercio Varejista de Artigos Plásticos em Geral, Comercio Varejista de Materiais de Informática.

**CLAUSULA QUARTA:** A sociedade iniciou suas atividades em 08.03.2003 e seu prazo de duração é indeterminado. (Art. 997, II, CC/2002)

**CLAUSULA QUINTA:** As quotas são indivisíveis e não poderão ser cedidas ou transferidas a terceiros sem o consentimento do outro sócio, a quem fica assegurado, em igualdade de condição e preço, direito de preferência para sua aquisição se posta à venda, formalizando a cessão delas, a alteração contratual pertinente. (Art. 1.056, art. 1.057, CC/2002)

**CLAUSULA SEXTA:** A responsabilidade de cada sócio é restrita ao valor de suas quotas, mas todos respondem solidariamente pela integralização do capital social. ( art. 1.052, CC/2002)

**CLAUSULA SÉTIMA:** A administração da sociedade caberá à administradora Lindalva Neves Martins, com os poderes e atribuições, autorizado o uso do nome empresarial, vedado, no entanto em atividades estranhas ao interesse social ou assumir obrigações seja em favos de



**PRIMEIRA ALTERAÇÃO CONTRATUAL PARA ADEQUAÇÃO E CONSOLIDAÇÃO DA SOCIEDADE EMPRESARIAL LTDA. COMERCIAL FERROPLASTMA LTDA-ME.**

qualquer dos quotistas ou de terceiros, bem como onerar ou alienar bens imóveis da sociedade, sem autorização do outro sócio. (artigos 997, VI, 1.013, 1.015, 1.064, CC/2002).

**CLAUSULA OITAVA:** Ao término de cada exercício social, em 31 de dezembro, o administrador prestará contas justificadas de sua administração, procedendo à elaboração do inventário, do balanço patrimonial e do balanço de resultado econômico. (art. 1.065, CC/2002)

**CLAUSULA NONA:** Nos quatro meses seguintes ao término do exercício social, os sócios deliberarão sobre as contas e designarão administradores quando for o caso. (art. 1.071 e 1.072, § 2º e art. 1.078, CC/2002)

**CLAUSULA DÉCIMA:** A sociedade poderá a qualquer tempo, abrir ou fechar filial ou outra dependência, mediante alteração contratual assinada por todos os sócios.

**CLAUSULA DÉCIMA PRIMEIRA:** Os sócios poderão, de comum acordo, fixar uma retirada mensal, a título de "pró-labore", observadas as disposições regulamentares pertinentes.

**CLAUSULA DÉCIMA SEGUNDA:** No caso de falecimento do sócio pessoa física ou extinção de sócio pessoa jurídica, esta sociedade não será dissolvida ou extinta, cabendo aos sócios remanescentes determinar o levantamento de um balanço especial na data do falecimento ou dissolução ou extinção ocorrida. Os herdeiros do sócio pré-morto ou os componentes da firma extinta deverão, em 90 ( noventa ) dias da data do balanço especial, manifestar a sua vontade de serem ou não integralizados a esta sociedade, aceitando os direitos e obrigações do pré-morto ou do sócio extinto ou recebendo os seus direitos e deveres, apurados até a data do balanço especial, em 10 (dez) prestações iguais e sucessivas, vencendo-se, a primeira 120 (cento e vinte) dias após a data do balanço especial.

**CLAUSULA DÉCIMA TERCEIRA:** A sociedade pode abrir filiais, sucursais ou escritórios em qualquer parte do País, bem como participar de outras sociedades, mesmo que de objetivo social diferente do seu.

**CLAUSULA DÉCIMA QUARTA:** A administradora: Lindalva Neves Martins, declara, sob as penas da lei, de que não está impedida de exercer a administração da sociedade, por lei especial, ou em virtude de condenação criminal, ou por se encontrar sob os efeitos dela, a pena que vede, ainda que temporariamente, o acesso a cargos públicos; ou por crime falimentar, de prevenção, pella ou suborno, concussão, peculato, ou contra a economia popular, contra o sistema financeiro nacional, contra normas de defesa da concorrência, contra as relações de consumo, fe pública, ou a propriedade. (art. 1.011, § 1º, CC/2002)

Os sócios firmam a presente declaração para que produza os efeitos legais cientes de que, no caso de comprovação de sua falsidade, será nulo de pleno direito perante o registro do comércio ato que se integra a esta declaração, sem prejuízo das sanções penais que estiverem sujeitos.



# PRIMEIRA ALTERAÇÃO CONTRATUAL PARA ADEQUAÇÃO E CONSOLIDAÇÃO DA SOCIEDADE EMPRESARIAL LTDA. COMERCIAL FERROPLÁSTIMA LTDA-ME

131005

E por estarem assim justos e contratados assinam o presente instrumento em 03 (três) vias, de igual teor e forma, as quais, serão assinadas por todos os sócios, na presença das testemunhas abaixo, sendo a primeira via arquivada na JUNTA COMERCIAL DO ESTADO DO MARANHÃO, e as outras vias, depois de anotadas, devolvidas aos contratantes ao tempo em que elegem o foro de São Luis, Capital do Estado do Maranhão para dirimir quaisquer dúvidas oriundas deste Contrato.

São Luis-Ma, 07 de Agosto de 2005

Nely Neves Martins  
Nely Neves Martins  
TESTEMUNHAS:  
[assinatura]  
RG: 97699298-1 SSP/MA

Lindalva N. Martins  
Lindalva Neves Martins  
Reconhecida  
2) maria Isabel Lima Pereira  
RG: 3912993-4 SSP/MA

004777148  
COLOQUE AQUI A FOLHA DE REGISTRO  
N.º 0503365-0  
Empresário: NELY NEVES MARTINS  
CNPJ: 21.200541037  
COMERCIAL FERROPLASTIMA LTDA ME  
São Luis - MA - Brasil

Conheço a Firma  
NELIANTON  
1.º OFÍCIO  
ABELIÃO  
Tpo Antônio  
Souza Soares  
SUBSTITUTO  
do Tpo Soares  
do Sol, 156-A  
São Luis - MA - Brasil

07.08.2005  
Em Test. [assinatura]

EVANORO TITO SOARES  
 ANTONIO TITO SALEM SOARES  
 JOAO JOSÉ VILGAS  
 LUIZIAN CRISTINA P. DA PAZ ARAUJO  
e/ou sucessores

**Junta Comercial do Estado do Maranhão**

CERTIFICO O REGISTRO EM 16/01/2019  
SUS O NÚMERO: 2006030653  
Protocolo: 0503365-0  
Empresa: 21.200541037  
COMERCIAL FERROPLASTIMA LTDA ME

[assinatura]  
SILVINE MORAES FERNANDES DA SILVA



**INSTRUMENTO PARTICULAR DE SEGUNDA ALTERAÇÃO  
CONTRATUAL DA SOCIEDADE EMPRESARIAL.  
"COMERCIAL FERROPLASTMA LTDA - ME".**

070307

JUCEMA

**LINDALVA NEVES MARTINS**, brasileira, natural de Arari-Ma, solteira, nascida em 23.05.1969, empresária, portadora do CPF nº 494.195.443-20, e RG nº 083876097-0 SSP-MA, residente e domiciliada à Rua Epitácio Cafeteira, 14 Quadra 193 CEP: 65.055-180, Jd São Cristovão São Luis-Ma, e **NELY NEVES MARTINS**, brasileiro, natural de Arari-Ma, solteiro, nascido em 28.10.1978, empresário, portador do CPF nº 005.334.943-11, e RG nº 68957097-0 SSP-MA, residente e domiciliado à Rua Epitácio Cafeteira, 14 Quadra 193 CEP: 65.055-180, Jd São Cristovão São Luis-Ma, únicos sócios da sociedade limitada "**COMERCIAL FERROPLASTMA LTDA ME**" com sede à Rua Israel nº 01 Loja, 03 Jd São Cristovão São Luis-Ma, CPE: 65.056-420. Registrada na Junta Comercial do Estado do Maranhão sob o NIRE 21200541037 por despacho do dia 09.04.2003 e inscrita no CNPJ nº 05.592.219/0001-40, resolvem, assim, alterar o contrato social.

**CLÁUSULA PRIMEIRA:** Alterar seus objetivos: Que era Comércio Varejista de Gêneros Alimentícios, Comércio Varejista de Produtos Saneantes - Domissanitários, Comércio Varejista de Moveis com Predominância de Madeira, Comércio Varejista de Ferragens, Ferramentas e Produtos Metalúrgicos, Comércio Varejista de Artigos Plásticos em Geral, Comércio Varejista de Materiais de Informática. Passa a ser a seguinte: **Comércio Varejista de Mercadorias em Geral, com Predominância de Produtos Alimentícios, Comércio Varejista de Produtos Saneantes - Domissanitários, Comércio Varejista de Moveis, Comércio Varejista de Ferragens e Ferramentas, Comércio Varejista de Outros Produtos não Especificados Anteriormente, com Predominância de Produtos de Limpeza e Expediente, Comércio Varejista Especializado de Equipamentos e Suprimentos de Informática, Comércio Varejista de Artigos de Papelaria, Comércio Varejista Especializado de Eletrodomésticos e Equipamentos de Audio e Vide.**

**CLÁUSULA SEGUNDA:** Todas as demais cláusulas permanecem.



**INSTRUMENTO PARTICULAR DE SEGUNDA ALTERAÇÃO  
CONTRATUAL DA SOCIEDADE EMPRESARIAL.  
"COMERCIAL FERROPLASTMA LTDA - ME".**

270207

JUCEMA

E por estarem assim justos e contratados assinam o presente instrumento em 03 (três) vias, de igual teor e forma, as quais, serão assinadas por todos os sócios, na presença das testemunhas abaixo, sendo a primeira via arquivada na JUNTA COMERCIAL DO ESTADO DO MARANHÃO, e as outras, depois de anotadas, devolvidas aos contratantes ao tempo em que elegem o foro de São Luís, Capital do Estado do Maranhão para dirimir quaisquer dúvida oriundas deste contrato.

São Luis-Ma, 26 de Janeiro de 2007

1º Ofício de Notas

*Lindalva Neves Martins*  
Lindalva Neves Martins

*Nely Neves Martins*  
Nely Neves Martins



JUNTA COMERCIAL DO ESTADO DO MARANHÃO



07/006415-6

Testemunhas:

*[Handwritten signatures of witnesses]*

2. *[Handwritten signature]*

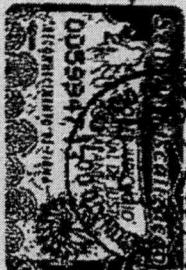
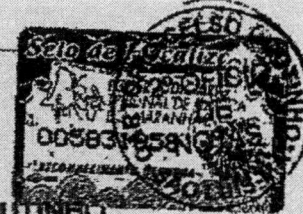

de Lindalva  
Neves Martins  
16/01/2007  
Mariano Soares  
Em Test... da verdade  
 CLAUDIO TITO SOARES  
 ANTONIO TITO SOARES  
 JOAO JOSE VIEGAS  
 LIZIAN CRISTINA R. DA PAZ ARAUJO

CARTÓRIO CELSO COUTINHO  
1º Ofício de Notas  
São Luís - Maranhão - Brasil  
*[Handwritten signature]*  
En tes... de...  
São Luís (Ma)...  
Gerson Nunes Coutinho  
Tabelião Substituto



000000

000000

**JUCEMA**

**JUNTA COMERCIAL DO ESTADO DO MARANHÃO**

CERTIFICA O REGISTRO EM 27/02/2019  
SEGUNDO O NÚMERO 28870004753  
Protocolo: 07/2019-154  
Emissão: 21/02/2019 7  
COMERCIAL FERROPLASTIA LTDA ME

**JUCEMA**

QUARTO TABUADO FISCAL  
RECENTRADO ORÇÃO

**Nº 076894**



**INSTRUMENTO PARTICULAR DE TERCEIRA ALTERAÇÃO DO CONTRATO  
SOCIAL DA EMPRESA**

**COMERCIAL FERROPLASTMA LTDA-EPP**

**LINDALVA NEVES MARTINS**, brasileira, solteira, empresária, nascida no dia 23/05/1969, natural de Arari – MA, residente e domiciliada na Rua Epitácio Cafeteira, nº 14 Quadra 193 – JD São Cristovão – São Luís – MA, Cep: 65.055-180, portador do RG n.º 083876097-0 SSP/MA e CPF n.º 494.195.443-20.

  
**NELY NEVES MARTINS**, brasileiro, solteiro, empresário, nascido no dia 28/10/1978 natural de Arari – MA, residente e domiciliado na Rua Epitácio Cafeteira, nº 14 Quadra 193 – JD São Cristovão – São Luís – MA, Cep: 65.055-180, portador do RG n.º 68957097-0 SSP/MA e CPF n.º 005.334.943-11.

  
Únicos sócios da Sociedade Empresária Limitada que gira sob a denominação social de **COMERCIAL FERROPLASTMA LTDA-EPP**, estabelecida na Rua Israel nº 01, Loja 03 - Bairro JD São Cristovão – São Luís – MA, Cep. 65.056-420, devidamente Registrada na Junta Comercial do Estado do Maranhão sob o N° 21200541037 e no CNPJ (MF) sob o nº 05.592.219/0001-40 por este instrumento decidiram por unanimidade e na melhor forma de direito, **ALTERAR** seus atos constitutivos anteriores em obediência ao Código Civil, trazido pela Lei 10.406/2002, mediante a cláusula e condição seguinte:

CERTIFICO O REGISTRO EM 25/06/2019 13:43 SOB N° 20190774924.  
PROTOCOLO: 190774924 DE 19/06/2019. CÓDIGO DE VERIFICAÇÃO:  
11902860309. NIRE: 21200541037.  
COMERCIAL FERROPLASTMA LTDA - EPP

**JUCEMA**

Lilian Theresa Rodrigues Mendonça  
SECRETÁRIA-GERAL  
SÃO LUÍS, 25/06/2019  
www.empresafacil.ma.gov.br



**CLÁUSULA PRIMEIRA:** Alterar o capital social, de R\$ 50.000,00 (Cinquenta Mil Reais) representados por 50.000 (Cinquenta mil) cotas no valor de R\$ 1,00 (Hum Real), para R\$ 150.000,00 (Cento Cinquenta mil reais) representados por 150.000 (Cento Cinquenta mil) cotas no valor de R\$ 1,00 (Hum Real), sendo integralizado neste ato, em moeda corrente do país o valor de R\$ 100.000,00 (Cem mil reais), fica dividido em 150.000 (Cento e Cinquenta mil) cotas no valor unitário R\$ 1,00 (Hum real), cada, cujo aumento é subscrito e integralizado neste ato, em moeda corrente nacional e fica assim distribuído entre os sócios conforme discriminação abaixo:

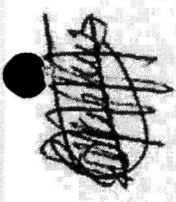

SOCIOS	QUOTAS	TOTAL (R\$)
LINDALVA NEVES MARTINS	105.000	105.000,00
NELY NEVES MARTINS	45.000	45.000,00
<b>TOTAL</b>	<b>150.000</b>	<b>150.000,00</b>



**CLAUSULA SEGUNDA:** A Administração da sociedade será exercida pelo sócio Sra. **LINDALVA NEVES MARTINS** e a ele caberá a responsabilidade ou representação ativa e passiva da sociedade, judicial e extrajudicial, podendo praticar todos os atos compreendidos no objeto social, sempre no interesse da sociedade, ficando vedado, entretanto, o uso da denominação social em negócios estranhos aos fins sociais.

**CLAUSULA TERCEIRA:** A Administrador Sr<sup>a</sup>. **LINDALVA NEVES MARTINS** declara, sob as penas da Lei, que não está impedido de exercer a administração da sociedade, pôr Lei especial, ou em virtude de condenação criminal, ou pôr se encontrar sob os efeitos dela, a pena que vede, ainda que temporariamente, o acesso a cargos públicos; ou pôr crime falimentar, de prevaricação, peita ou suborno, concussão, peculato, ou contra a economia popular, contra o sistema

**JUCEMA**

CERTIFICO O REGISTRO EM 25/06/2019 13:43 SOB Nº 20190774924.  
PROTOCOLO: 190774924 DE 19/06/2019. CÓDIGO DE VERIFICAÇÃO:  
11902860309. NIRE: 21200541037.  
COMERCIAL FERROPLASTMA LTDA - EPP

Lilian Theresa Rodrigues Mandonça  
SECRETÁRIA-GERAL  
SÃO LUÍS, 25/06/2019  
www.empresafacil.ma.gov.br



**CLAUSULA QUARTA:** Permanecem em vigor as demais disposições do contrato social e aditivos que não foram alteradas, substituídas e/ou revogadas pela presente alteração contratual e que, com o nela disposto, não colidirem.

E por estarem assim justos e contratados, lavram este instrumento em uma via.

São Luís – MA, 11 de Junho de 2019.

SÓCIOS:

Lindalva Neves Martins  
LINDALVA NEVES MARTINS

Nely Neves Martins  
NELY NEVES MARTINS

**JUCEMA**

CERTIFICO O REGISTRO EM 25/06/2019 13:43 SOB N° 20190774924.  
PROTOCOLO: 190774924 DE 19/06/2019. CÓDIGO DE VERIFICAÇÃO:  
11902860309. NIRE: 21200541037.  
COMERCIAL FERROPLASTMA LTDA - EPP

Lilian Theresa Rodrigues Mendonça  
SECRETÁRIA-GERAL  
SÃO LUÍS, 25/06/2019  
www.empresafacil.ma.gov.br



REPÚBLICA FEDERATIVA DO BRASIL

ESTADO DO MARANHÃO

SECRETARIA DE ESTADO DE DEFESA PÚBLICA

SECRETARIA DE DEFESA PÚBLICA



*Nely Neves Martins*

CARTEIRA DE IDENTIDADE

VALIDA EM TODO O TERRITÓRIO NACIONAL

000068957097-0

13/02/2007

NELY NEVES MARTINS

BERNARDINO MARTINS E DARCY NEVES MARTINS

ARARI - MA

28/10/1978

NASC. N. 3127 FLS. 2-V LIV. A-8

005334943-11

P-243

VIA-02

LEI N. 7.118 DE 20/06/83



VALIDA EM TODO O TERRITÓRIO NACIONAL

REGISTRO: 000063876097-0 DATA DE EMISSÃO: 04/01/2018

NOME: LINDALVA NEVES MARTINS

RELACAO: BERNARDINO MARTINS E DARCY NEVES MARTINS

NACIONALIDADE: ARARI - MA

DATA DE NASCIMENTO: 23/05/1969

DOC. ORIGINAL: NASC. N. 3123 FLS. 01 LIV. 08

CPF: 494195443-20

ASSINATURA DO TITULAR: *Linda*

ASSINATURA DO DIRETOR: *[Signature]*

LEI Nº 7.116 DE 29/09/83

P-200

VIA-02

REPÚBLICA FEDERATIVA DO BRASIL

ESTADO DO MARANHÃO

DIRETORIA DE REGISTRO E IDENTIFICACAO

SECRETARIA DE SEGURANCA PUBLICA

DEPARTAMENTO DE IDENTIFICACAO

MARANHÃO 1974

ASSINATURA DO TITULAR: *Bernardino Neves Martins*

CARTEIRA DE IDENTIDADE







Ministério da Fazenda  
Secretaria da Receita Federal do Brasil

Comprovante de Situação Cadastral no CPF

Nº do CPF: **494.195.443-20**

Nome: **LINDALVA NEVES MARTINS**

Data de Nascimento: **23/05/1969**

Situação Cadastral: **REGULAR**

Data da Inscrição: **27/11/1992**

Digito Verificador: **00**

Comprovante emitido às: **08:16:16** do dia **07/02/2022** (hora e data de Brasília).  
Código de controle do comprovante: **AD37.9DB5.74F1.80FD**



Este documento não substitui o "Comprovante de Inscrição no CPF".

(Modelo aprovado pela IN/RFB nº 1.548, de 13/02/2015.)





Ministério da Fazenda  
Secretaria da Receita Federal do Brasil

Comprovante de Situação Cadastral no CPF

Nº do CPF: **005.334.943-11**

Nome: **NELY NEVES MARTINS**

Data de Nascimento: **28/10/1978**

Situação Cadastral: **REGULAR**

Data da Inscrição: **26/04/2002**

Digito Verificador: **00**

Comprovante emitido às: **08:14:11** do dia **07/02/2022** (hora e data de Brasília).  
Código de controle do comprovante: **F417.AAC8.7C95.249B**



Este documento não substitui o “Comprovante de Inscrição no CPF”.

(Modelo aprovado pela IN/RFB nº 1.548, de 13/02/2015.)





# REPÚBLICA FEDERATIVA DO BRASIL

## CADASTRO NACIONAL DA PESSOA JURÍDICA

NÚMERO DE INSCRIÇÃO <b>05.592.219/0001-40</b> MATRIZ	COMPROVANTE DE INSCRIÇÃO E DE SITUAÇÃO CADASTRAL	DATA DE ABERTURA <b>09/04/2003</b>
NOME EMPRESARIAL <b>COMERCIAL FERROPLASTMA LTDA</b>		
TÍTULO DO ESTABELECIMENTO (NOME DE FANTASIA) <b>COMERCIAL FERROPLASTMA</b>	PORTE <b>EPP</b>	
CÓDIGO E DESCRIÇÃO DA ATIVIDADE ECONÔMICA PRINCIPAL <b>47.12-1-00 - Comércio varejista de mercadorias em geral, com predominância de produtos alimentícios - minimercados, mercearias e armazéns</b>		
CÓDIGO E DESCRIÇÃO DAS ATIVIDADES ECONÔMICAS SECUNDÁRIAS <b>47.89-0-05 - Comércio varejista de produtos saneantes domissanitários</b> <b>47.54-7-01 - Comércio varejista de móveis</b> <b>47.44-0-01 - Comércio varejista de ferragens e ferramentas</b> <b>47.89-0-99 - Comércio varejista de outros produtos não especificados anteriormente</b> <b>47.51-2-01 - Comércio varejista especializado de equipamentos e suprimentos de informática</b> <b>47.61-0-03 - Comércio varejista de artigos de papelaria</b> <b>47.53-9-00 - Comércio varejista especializado de eletrodomésticos e equipamentos de áudio e vídeo</b>		
CÓDIGO E DESCRIÇÃO DA NATUREZA JURÍDICA <b>206-2 - Sociedade Empresária Limitada</b>		
LOGRADOURO <b>R ISRAEL</b>	NÚMERO <b>01</b>	COMPLEMENTO <b>LOJA 03</b>
CEP <b>65.056-420</b>	BAIRRO/DISTRITO <b>JD SAO CRISTOVAO</b>	MUNICÍPIO <b>SAO LUIS</b>
UF <b>MA</b>		
ENDEREÇO ELETRÔNICO <b>COMERCIALFERROPLASTIMA@YAHOO.COM</b>	TELEFONE <b>(98) 3258-0455</b>	
ENTE FEDERATIVO RESPONSÁVEL (EFR) *****		
SITUAÇÃO CADASTRAL <b>ATIVA</b>	DATA DA SITUAÇÃO CADASTRAL <b>03/11/2005</b>	
MOTIVO DE SITUAÇÃO CADASTRAL		
SITUAÇÃO ESPECIAL *****	DATA DA SITUAÇÃO ESPECIAL *****	

Aprovado pela Instrução Normativa RFB nº 1.863, de 27 de dezembro de 2018.

Emitido no dia 21/02/2022 às 10:08:46 (data e hora de Brasília).

Página: 1/1





**MINISTÉRIO DA FAZENDA**  
**Secretaria da Receita Federal do Brasil**  
**Procuradoria-Geral da Fazenda Nacional**

**CERTIDÃO POSITIVA COM EFEITOS DE NEGATIVA DE DÉBITOS RELATIVOS AOS TRIBUTOS  
FEDERAIS E À DÍVIDA ATIVA DA UNIÃO**

**Nome: COMERCIAL FERROPLASTMA LTDA**  
**CNPJ: 05.592.219/0001-40**

Ressalvado o direito de a Fazenda Nacional cobrar e inscrever quaisquer dívidas de responsabilidade do sujeito passivo acima identificado que vierem a ser apuradas, é certificado que:

1. constam débitos administrados pela Secretaria da Receita Federal do Brasil (RFB) com exigibilidade suspensa nos termos do art. 151 da Lei nº 5.172, de 25 de outubro de 1966 - Código Tributário Nacional (CTN), ou objeto de decisão judicial que determina sua desconsideração para fins de certificação da regularidade fiscal, ou ainda não vencidos; e
2. constam nos sistemas da Procuradoria-Geral da Fazenda Nacional (PGFN) débitos inscritos em Dívida Ativa da União (DAU) com exigibilidade suspensa nos termos do art. 151 do CTN, ou garantidos mediante bens ou direitos, ou com embargos da Fazenda Pública em processos de execução fiscal, ou objeto de decisão judicial que determina sua desconsideração para fins de certificação da regularidade fiscal.

Conforme disposto nos arts. 205 e 206 do CTN, este documento tem os mesmos efeitos da certidão negativa.

Esta certidão é válida para o estabelecimento matriz e suas filiais e, no caso de ente federativo, para todos os órgãos e fundos públicos da administração direta a ele vinculados. Refere-se à situação do sujeito passivo no âmbito da RFB e da PGFN e abrange inclusive as contribuições sociais previstas nas alíneas 'a' a 'd' do parágrafo único do art. 11 da Lei nº 8.212, de 24 de julho de 1991.

A aceitação desta certidão está condicionada à verificação de sua autenticidade na Internet, nos endereços <<http://rfb.gov.br>> ou <<http://www.pgfn.gov.br>>.

Certidão emitida gratuitamente com base na Portaria Conjunta RFB/PGFN nº 1.751, de 2/10/2014.

Emitida às 09:03:34 do dia 03/12/2021 <hora e data de Brasília>.

Válida até 01/06/2022.

Código de controle da certidão: **C4EE.5C4C.D87F.7EBC**

Qualquer rasura ou emenda invalidará este documento.



[Voltar](#)[Imprimir](#)

### Certificado de Regularidade do FGTS - CRF

**Inscrição:** 05.592.219/0001-40  
**Razão Social:** COMERCIAL FERROPLASTMA LTDA  
**Endereço:** R ISRAEL 01 LOJA 03 / JARDIM SAO CRISTOVA / SAO LUIS / MA / 65056-420

A Caixa Econômica Federal, no uso da atribuição que lhe confere o Art. 7, da Lei 8.036, de 11 de maio de 1990, certifica que, nesta data, a empresa acima identificada encontra-se em situação regular perante o Fundo de Garantia do Tempo de Serviço - FGTS.

O presente Certificado não servirá de prova contra cobrança de quaisquer débitos referentes a contribuições e/ou encargos devidos, decorrentes das obrigações com o FGTS.

**Validade:** 11/02/2022 a 12/03/2022

**Certificação Número:** 2022021100382642020698

Informação obtida em 21/02/2022 10:10:09

A utilização deste Certificado para os fins previstos em Lei esta condicionada a verificação de autenticidade no site da Caixa:  
**[www.caixa.gov.br](http://www.caixa.gov.br)**





PODER JUDICIÁRIO  
JUSTIÇA DO TRABALHO

### **CERTIDÃO NEGATIVA DE DÉBITOS TRABALHISTAS**

Nome: COMERCIAL FERROPLASTMA LTDA (MATRIZ E FILIAIS)  
CNPJ: 05.592.219/0001-40  
Certidão n°: 53009491/2021  
Expedição: 11/11/2021, às 11:27:08  
Validade: 09/05/2022 - 180 (cento e oitenta) dias, contados da data de sua expedição.

Certifica-se que **COMERCIAL FERROPLASTMA LTDA (MATRIZ E FILIAIS)**, inscrito(a) no CNPJ sob o n° **05.592.219/0001-40**, **NÃO CONSTA** do Banco Nacional de Devedores Trabalhistas.

Certidão emitida com base no art. 642-A da Consolidação das Leis do Trabalho, acrescentado pela Lei n° 12.440, de 7 de julho de 2011, e na Resolução Administrativa n° 1470/2011 do Tribunal Superior do Trabalho, de 24 de agosto de 2011.

Os dados constantes desta Certidão são de responsabilidade dos Tribunais do Trabalho e estão atualizados até 2 (dois) dias anteriores à data da sua expedição.

No caso de pessoa jurídica, a Certidão atesta a empresa em relação a todos os seus estabelecimentos, agências ou filiais.

A aceitação desta certidão condiciona-se à verificação de sua autenticidade no portal do Tribunal Superior do Trabalho na Internet (<http://www.tst.jus.br>).

Certidão emitida gratuitamente.

#### **INFORMAÇÃO IMPORTANTE**

Do Banco Nacional de Devedores Trabalhistas constam os dados necessários à identificação das pessoas naturais e jurídicas inadimplentes perante a Justiça do Trabalho quanto às obrigações estabelecidas em sentença condenatória transitada em julgado ou em acordos judiciais trabalhistas, inclusive no concernente aos recolhimentos previdenciários, a honorários, a custas, a emolumentos ou a recolhimentos determinados em lei; ou decorrentes de execução de acordos firmados perante o Ministério Público do Trabalho ou Comissão de Conciliação Prévia.



## GOVERNO DO ESTADO DO MARANHÃO SECRETARIA DE ESTADO DA FAZENDA

### CERTIDÃO NEGATIVA DE DÉBITO

**Nº Certidão:** 246417/21

**Data da**

08/12/2021 08:23:47

**Inscrição Estadual:** 125162065

**CPF/CNPJ:** 05592219000140

**Razão Social:** COMERCIAL FERROPLASTMA LTDA ME

**Endereço:** RUA ISRAEL, 1 LOJA 03 CEP: 65056420 - JD SAO CRISTOVAO

**Telefone:** (98)32580455

**Município:** SAO LUIS

**UF:** MA

Certificamos que, após a realização das consultas procedidas no sistema desta Secretaria, substanciado pelos artigos 240 a 242, da lei nº 7.799, de 19/12/2002 e disposto no artigo 205 da lei nº 5.172, de 25 de outubro de 1966 (Código Tributário Nacional), não constam débitos relativos aos tributos estaduais, administrados por esta Secretaria, em nome do sujeito passivo acima identificado. Ressalvado, todavia, à Fazenda Pública Estadual o direito da cobrança de dívidas que venham a ser apuradas e não alcançadas pela decadência.

**Validade da Certidão: 120 (cento e vinte) dias: 07/04/2022.**

A autenticidade desta certidão deverá ser confirmada no endereço:

<http://portal.sefaz.ma.gov.br/>, clicando no item "Certidões" e em seguida em "Validação de Certidão Negativa de Débito".

**CERTIDÃO EMITIDA GRATUITAMENTE.**





Estado do  
Maranhão

**SINTEGRA/ICMS**

Consulta Pública do Cadastro do Estado do Maranhão

Secretaria da Fazenda

Resultado da Consulta SINTEGRA/ICMS

**IDENTIFICAÇÃO**

**CGC:** 05.592.219/0001-40 **Inscrição Estadual:** 12.516206-5

**Razão Social:** COMERCIAL FERROPLASTMA LTDA ME

**Regime Apuração:** SIMPLES NACIONAL

**ENDEREÇO**

**Logradouro:** RUA ISRAEL

**Número:** 1 **Complemento:** LOJA 03

**Bairro:** JD SAO CRISTOVAO

**Município:** SAO LUIS **UF:** MA

**CEP:** 65056420 **DDD:** **Telefone:** 32580455

**INFORMAÇÕES COMPLEMENTARES**

**CNAE** 4712100 - COMÉRCIO VAREJISTA DE MERCADORIAS EM GERAL, COM  
**Principal:** PREDOMINÂNCIA DE PRODUTOS ALIMENTÍCIOS - MINIMERCADOS,  
MERCEARIAS E ARMAZÉNS

**CNAEs Secundários**

Código	Descrição CNAE
4789005	COMÉRCIO VAREJISTA DE PRODUTOS SANEANTES DOMISSANITÁRIOS
4754701	COMÉRCIO VAREJISTA DE MÓVEIS
4744001	COMÉRCIO VAREJISTA DE FERRAGENS E FERRAMENTAS
4789099	COMÉRCIO VAREJISTA DE OUTROS PRODUTOS NÃO ESPECIFICADOS ANTERIORMENTE
4751201	COMÉRCIO VAREJISTA ESPECIALIZADO DE EQUIPAMENTOS E SUPRIMENTOS DE INFORMÁTICA
4761003	COMÉRCIO VAREJISTA DE ARTIGOS DE PAPELARIA
4753900	COMÉRCIO VAREJISTA ESPECIALIZADO DE ELETRODOMÉSTICOS E EQUIPAMENTOS DE ÁUDIO E VÍDEO

**Situação Cadastral Vigente:** HABILITADO

**Data desta Situação Cadastral:** 18/10/2021

**OBRIGAÇÕES**

NFe a partir de (CNAE's): 17/03/2017 - (Devido emissão voluntária),

EDF a partir de: 13/02/2017,

CTE a partir de:

Observação: Os dados acima estão baseados em informações fornecidas pelo próprio contribuinte cadastrado. Não valem como certidão de sua efetiva existência de fato e de direito, não são oponíveis à Fazenda e nem excluem a responsabilidade tributária derivada de operações com ele ajustadas.

**Data da Consulta:** 21/02/2022

**Número da Consulta:**

[Nova Consulta](#) [Imprimir](#)



## GOVERNO DO ESTADO DO MARANHÃO SECRETARIA DE ESTADO DA FAZENDA

### CERTIDÃO NEGATIVA DE DÍVIDA ATIVA

**Nº Certidão:** 087209/21

**Data da**

08/12/2021 08:23:21

**Inscrição Estadual:** 125162065

**CPF/CNPJ:** 05592219000140

**Razão Social:** COMERCIAL FERROPLASTMA LTDA ME

**Endereço:** RUA ISRAEL, 1 LOJA 03 CEP: 65056420 - JD SAO CRISTOVAO

**Telefone:** (98)32580455

**Município:** SAO LUIS

**UF:** MA

Certificamos que, após a realização das consultas procedidas no sistema desta Secretaria e na forma do disposto do artigo 156, da lei nº 2.231, de 29/12/1962, substanciado pelos artigos 240 a 242 da lei nº 7.799, de 19/12/2002, bem como prescreve o artigo 205 da lei nº 5.172, de 25 de outubro de 1966 (Código Tributário Nacional) não constam débitos inscritos na Dívida Ativa, em nome do sujeito passivo acima identificado.

**Validade da Certidão: 120 (cento e vinte) dias: 07/04/2022.**

A autenticidade desta certidão deverá ser confirmada no endereço:  
<http://portal.sefaz.ma.gov.br/>, clicando no item "Certidões" e em seguida em "Validação de Certidão Negativa de Dívida Ativa".

**CERTIDÃO EMITIDA GRATUITAMENTE.**





PREFEITURA DE SAO LUÍS  
SECRETARIA MUNICIPAL DA FAZENDA  
CERTIDÃO NEGATIVA

Pref. Apajatuba-MA  
Folha 908  
Rúbrica [assinatura]

Número da Certidão: 00006688302021

Validade: 19/04/2022

CERTIFICAMOS QUE ATÉ A PRESENTE DATA NÃO CONSTA DÉBITO FISCAL RELATIVO A PESSOA JURÍDICA, DESCRITA ABAIXO, RESERVA-SE O DIREITO DE A FAZENDA MUNICIPAL COBRAR DÍVIDAS POSTERIORMENTE COMPROVADAS, HIPÓTESE PREVISTA NOS ARTIGOS 80 E 146, DA LEI 6.289, DE 28/12/2017 DO CÓDIGO TRIBUTÁRIO MUNICIPAL.

DADOS DA PESSOA JURÍDICA	
CNPJ: 05.592.219/0001-40	Inscrição Municipal: 49636008
Razão Social: COMERCIAL FERROPLASTMA LTDA	
ATIVIDADE ECONÔMICA PRINCIPAL	
471130200 - COMERCIO VAREJISTA DE MERCADORIAS EM GERAL, COM PREDOMINANCIA DE PRODUTOS ALIMENTICIOS - SUPERMERCADOS	
ENDEREÇO DE LOCALIZACAO	
Logradouro: RUA ISRAEL/RUA PROJ.20	
Número: 1	Complemento: SALA 02 E 03 / C E T
Bairro: JARDIM SAO CRISTOVAO	
Município: SAO LUIS - MA	CEP: 65056420

A presente certidão, sem conter rasuras, tem sua eficácia até a data de validade acima informada, tendo sido lavrada em São Luís (MA), em **20 de dezembro de 2021 às 10:01**, sob o código de autenticidade nº **4AC8FF445900860CC1D8E71439BEF1A9**.

A autenticidade desta certidão poderá ser confirmada na Internet, em  
<https://stm.semfaz.saoluis.ma.gov.br/validacaocertidao>.

**"NÃO É VÁLIDA A CERTIDÃO QUE CONTIVER EMENDAS, RASURAS OU ENTRELINHAS."**



INSTRUÇÃO NORMATIVA Nº. 004/2015-GS 25 DE NOVENBRO DE 2015.

Institui cronograma para implantação da Certidão de Regularidade Fiscal Unificada como documento único para comprovação de regularidade fiscal perante este Município, ressaltados os casos previstos no art. 262 da Consolidação das Leis Tributárias do Município de São Luís.

**O SECRETÁRIO MUNICIPAL DA FAZENDA**, no uso de suas atribuições legais, e de conformidade com o artigo 5º, parágrafo único, inciso I, da Consolidação das Leis Tributárias do Município – CLTM, Decreto nº 33.144, de 28 de dezembro de 2007, e

**CONSIDERANDO** que o Município de São Luís, por intermédio da Secretaria Municipal de Fazenda, adquiriu novo sistema de administração tributária, em fase de implantação desde 01.06.2015 que, dentre demais benefícios, proporcionou a unificação do cadastro fiscal municipal (com integração das informações oriundas do cadastro imobiliário e do cadastro mobiliário) para maior controle e monitoramento do passivo municipal;

**CONSIDERANDO** que em razão de referida implantação o Município de São Luís angariou meios suficientes para deixar de expedir certidões de regularidade que tenham por base unicamente os dados do cadastro mobiliário, denominada "certidão negativa de dívida ativa relativa aos débitos de ISS e TLV";

**CONSIDERANDO** que na legislação federal e municipal não há qualquer previsão acerca da certidão específica anteriormente utilizada, mas tão somente a certidão de regularidade fiscal, cabendo a cada ente tribuante definir as regras específicas sobre os documentos sob sua competência, sendo a certidão unificada já utilizada no âmbito





federal e estadual, tal qual em demais municípios em que já se dispõe de tecnologia para controle de cadastro único;

**CONSIDERANDO** que a filosofia de integralização adotada auxilia na ação de saneamento do cadastro do Município de São Luís, que é prioritária no escopo de construção de um Cadastro Técnico Multifinalitário Municipal, a ser utilizado como ferramenta para a organização das informações referentes às residências, condomínios, infraestrutura, prédios, equipamentos e serviços públicos, bem como outras informações que atendam às necessidades de vários órgãos na gestão do município, passando-se a dispor, assim, de dados fidedignos da malha fundiária do município e de seus municípios, podendo-se atuar com mais eficácia e efetividade no planejamento e na execução das ações propostas;

**CONSIDERANDO** que a nova filosofia de integralização adotada auxilia igualmente na otimização dos mecanismos de arrecadação municipal, com vistas à cobrança baseada em uma política de justiça fiscal, com correção de dados referentes ao sujeito passivo e aos parâmetros que compõem a base de cálculo dos tributos, inclusive com implementação de providências para efetivação de recolhimento dos tributos decorrentes das transferências de imóveis e averbações de proprietários atuais dos imóveis;

**CONSIDERANDO** que, desde a adoção de referida medida, vários foram os requerimentos administrativos apresentados, com o fim de que a certidão específica de regularidade de débitos mobiliários pudesse ser expedida, diante dos diversos débitos imobiliários que passaram a impedir a comprovação de sua regularidade fiscal;

**CONSIDERANDO** o argumento exposto por esses contribuintes, de que não houve comunicação prévia acerca da alteração de filosofia da expedição das certidões de regularidade fiscal, estando habituados a fazer prova de regularidade fiscal por meio dos documentos anteriormente emitidos, o que vem lhes causando entraves para consecução de suas atividades;

**CONSIDERANDO** os termos do processo administrativo nº 31.539/2015, em que o Secretário Municipal de Governo manifestou-se favoravelmente ao pedido de concessão

*[Handwritten mark]*

**Art. 3º.** Somente enquanto não exaurido o prazo previsto no Art. 1º, da presente Instrução, poderão ser expedidas certidões de regularidade fiscal específicas, com consultas direcionadas exclusivamente ao cadastro de débitos fiscais mobiliários.

**Art. 2º.** Quando dos requerimentos para expedição de **Certidão de Regularidade Fiscal Unificada Municipal**, a consulta será feita pelo CNPJ/CPF do contribuinte, em relação aos débitos tributários constituídos e lançados no cadastro mobiliário e imobiliário, conjuntamente.

**Parágrafo Único** – Ficam ressalvados os casos de certidões de regularidade previstos no art. 262 da Consolidação das Leis Tributárias do Município.

**Art. 1º.** Fica definido como termo final para implantação da **Certidão de Regularidade Fiscal Unificada Municipal**, como único documento hábil para comprovação de regularidade fiscal com este Ente, o dia **24 de março de 2016**.

**EXPEDE** a seguinte Instrução Normativa, nos seguintes termos:

**CONSIDERANDO** a necessidade de conciliação dos direitos escutivos do art. 5º, XXXIV, "b", art. 37, art. 170, art. 156, I e II da Constituição Federal, art. 205 e 123 do Código Tributário Nacional, art. 260 e ss. da Consolidação das Leis Tributárias do Município e demais legislação que rege a espécie

**CONSIDERANDO** a política de boa-fé que se tem como diretriz neste Município, que justifica os diálogos com as empresas contribuintes para implementação de medidas que auxiliem no incremento da arrecadação municipal, garantindo-se o desenvolvimento da economia ludovicense, com o consequente melhoramento nas áreas de competências fins

de prazo para que os contribuintes se adequem ao novo modelo de certidão única de regularidade fiscal:







PREFEITURA DE  
**SÃO LUÍS**  
CAPITAL DE TODOS OS MARANHENSES  
Secretaria Municipal  
de Fazenda

**Art. 4º.** No caso das certidões expedidas nos termos do Art. 3º, da presente Instrução, sejam positivas, negativas ou positivas com efeitos de negativas, o prazo de validade não excederá o termo final do cronograma previsto no art. 1º desta Instrução.

**Art. 5º.** As certidões expedidas na forma do Art. 3º, da presente Instrução poderão ser disponibilizadas eletronicamente, por meio do portal de serviços da SEMFAZ.

**Art. 6º.** Esta Instrução Normativa entra em vigor na data de sua publicação.

**Art. 7º.** Revoga-se as disposições em contrário.

**Art. 8º.** Dê-se ciência à Secretaria Adjunta de Gestão Tributária e à Superintendência da Área de Informática, para imediata implementação e controle das regras da presente Instrução.

**RAIMUNDO JOSÉ RODRIGUES DO NASCIMENTO**  
Secretário Municipal da Fazenda



Ministério da Indústria e Comércio Exterior e Serviços

Secretaria Especial da Micro e Pequena Empresa

Departamento de Registro Empresarial e Integração

JUCEMA

Pref. Anajatuba-MA  
Folha 905  
Rúbrica J

### TERMO DE AUTENTICAÇÃO - LIVRO DIGITAL

Declaro exatos os Termos de Abertura e de Encerramento do Livro Digital com características abaixo, conferido e autenticado por ANSELMO DIAS CARNEIRO LOPES FILHO, sob a autenticidade nº 12102138190 em 29/03/2021, protocolo 210444436. Para validação de Autenticação dos Termos, deverá ser acessado o Portal de Serviços / verificação de documentos do Empreendedor (<http://www.empresafacil.ma.gov.br>) e informar o código de verificação.

Identificação de Empresa	
Nome Empresarial:	COMERCIAL FERROPLASTMA LTDA - EPP
Número de Registro:	21200541037
CNPJ:	05592219000140
Município:	São Luís

Identificação de Livro Digital	
Tipo de Livro:	DIÁRIO
Número de Ordem:	4
Período de Escrituração:	01/01/2020 - 31/12/2020

Assinante(s)	Nome	CRC/OAB
49419544320	LINDALVA NEVES MARTINS	
84078855334	VANIA CONCEIÇÃO ALENCAR	MA011233

CERTIFICO A AUTENTICAÇÃO EM 29/03/2021 18:38:08 SOB N°  
20210444436.  
PROTOCOLO: 210444436 DE 25/03/2021. CÓDIGO DE VERIFICAÇÃO:  
12102138190. NIRE: 21200541037.  
COMERCIAL FERROPLASTMA LTDA - EPP

**JUCEMA**

ANSELMO DIAS CARNEIRO LOPES FILHO  
RESPONSÁVEL PELA AUTENTICAÇÃO  
SÃO LUÍS, 29/03/2021



**Balço Patrimonial de 01/01/2020 até 31/12/2020**

Empresa: COMERCIAL FERROPLASTMA LTDA - EPP  
 CNPJ: 05.592.219/0001-40 NIRE: 21200541037  
 Endereço: Rua Israel, nº 01, Loja 03, Jardim São Cristovão, São Luís - MA, CEP: 65056-420

ATIVO	Exercício Atual	PASSIVO	Exercício Atual
<b>CIRCULANTE</b>		<b>CIRCULANTE</b>	
Caixa e Equivalentes de Caixa	819.692,88D	Fornecedores	118.049,91C
Contas a Receber	95.580,70D	Empréstimos e Financiamentos	0,00C
Estoques	114.282,82D	Obrigações Fiscais	458.832,20C
Outros Créditos	0,00D	Obrigações Trabalhistas e Sociais	0,00C
		Contas a Pagar	0,00C
		Provisões	0,00C
<b>NÃO CIRCULANTE</b>		<b>NÃO CIRCULANTE</b>	
Contas a Receber	0,00D	Financiamentos	0,00C
Investimentos	0,00D		
Imobilizado	293.661,15D	<b>PATRIMÔNIO LÍQUIDO</b>	
Intangível	0,00D	Capital Social	150.000,00C
(-) Depreciação e Amortização Acumuladas	46.335,44C	Reservas de Capital	0,00C
		Reservas de Lucros	0,00C
		Lucros Acumulados	550.000,00C
		(-) Prejuízos Acumulados	0,00D
<b>TOTAL</b>	<b>1.276.882,11D</b>	<b>TOTAL</b>	<b>1.276.882,11C</b>

Sob as penas da lei, declaramos que as informações aqui contidas são verdadeiras e nos responsabilizamos por todas elas de acordo com a documentação que nos foi apresentada.

São Luís, 31 de Dezembro de 2020.

LINDALVA NEVES MARTINS  
 Sócia Administradora  
 CPF:494.195.443-20

VANIA CONCEICAO ALENCAR  
 Contadora  
 CPF:840.788.553-34 CRC: 011233

**Demonstração do Resultado de 01/01/2020 até 31/12/2020**

Empresa: COMERCIAL FERROPLASTMA LTDA - EPP  
CNPJ: 05.592.219/0001-40 NIRE: 21200541037  
Endereço: Rua Israel, nº 01, Loja 03, Jardim São Cristovão, São Luís - MA, CEP: 65056-420

Descrição	Exercício Atual
<b>Vendas de produtos, mercadorias e serviços</b>	
Vendas de Produtos, Mercadorias e Serviços	2.023.787,41C
(-) Deduções de Tributos, Abatimentos e Devoluções	216.700,36D
<b>= Receita</b>	<b>1.807.087,05C</b>
<b>(-) Custo das vendas</b>	
Custo dos Produtos, Mercadorias e Serviços	1.000.000,00D
<b>= Lucro bruto</b>	<b>807.087,05C</b>
<b>(-) Despesas operacionais</b>	
Despesas Administrativas	257.304,64D
Despesas com Vendas	0,00C
Outras Despesas Gerais	0,00C
<b>= Resultado operacional antes do resultado financeiro</b>	<b>549.782,41C</b>
<b>(+/-) Resultado financeiro</b>	
Receitas Financeiras	0,00C
(-) Despesas Financeiras	0,00C
<b>(+/-) Outras receitas e despesas operacionais</b>	<b>217,59C</b>
<b>= Resultado antes das despesas com tributos sobre o lucro</b>	<b>550.000,00C</b>
(-) Despesa com Contribuição Social	0,00C
(-) Despesa com Imposto de Renda da Pessoa Jurídica	0,00C
<b>= Resultado líquido do período</b>	<b>550.000,00C</b>

Sob as penas da lei, declaramos que as informações aqui contidas são verdadeiras e nos responsabilizamos por todas elas de acordo com a documentação que nos foi apresentada.

São Luís, 31 de Dezembro de 2020.

\_\_\_\_\_  
LINDALVA NEVES MARTINS  
Sócia Administradora  
CPF:494.195.443-20

\_\_\_\_\_  
VANIA CONCEICAO ALENCAR  
Contadora  
CPF:840.788.553-34 CRC: 011233



**Notas Explicativas das Demonstrações Contábeis em 31/12/2020**

Empresa: COMERCIAL FERROPLASTMA LTDA - EPP  
CNPJ: 05.592.219/0001-40 NIRE: 21200541037  
Endereço: Rua Israel, nº 01, Loja 03, Jardim São Cristovão, São Luís - MA, CEP: 65056-420

**Nota 1 - Normas Brasileiras de Contabilidade**

A empresa COMERCIAL FERROPLASTMA LTDA - EPP declara, para todos os fins societários, tributários, trabalhistas, administrativos e jurídicos de um modo geral, que realizou sua contabilidade no exercício mencionado em conformidade com as Normas Brasileiras de Contabilidade, em especial, com a ITG 1000 Modelo Contábil para Pequenas Empresas.

**Nota 2 - Atividades Empresariais**

As atividades empresariais constam do objeto social descrito no contrato social e referem-se ao Comércio varejista de mercadorias em geral, com predominância de produtos alimentícios - minimercados, mercearias e armazéns, Comércio varejista de produtos saneantes domissanitários, Comércio varejista de móveis, Comércio varejista de ferragens e ferramentas, Comércio varejista de outros produtos não especificados anteriormente, Comércio varejista especializado de equipamentos e suprimentos de informática, Comércio varejista de artigos de papelaria, Comércio varejista especializado de eletrodomésticos e equipamentos de áudio e vídeo. No período em apreço, a maioria das operações foram efetuadas à cidade de São Luís do Maranhão, cujos negócios são realizados com clientes que se dirigem ao estabelecimento da empresa, situado à Rua Israel, nº 01, Loja 03, Jardim São Cristovão, São Luís - MA.

**Nota 3 - Principais Práticas Contábeis adotadas**

**3.1-Caixa e Equivalente de Caixa**

Correspondem aos valores de caixa, depósitos bancários de livre movimentação e investimentos em aplicações temporários que possam ser sacados a qualquer momento com riscos insignificativos de alterações de valor.

**3.2-Estoques**

São demonstrados pelo menor valor entre o custo e o valor realizável líquido, que representa o preço de venda estimado para o curso normal dos negócios, deduzidos os custos de execução e as despesas de vendas. O custo é determinado utilizando-se o método custo médio ponderado.

**3.3-Contas a Receber e a Pagar**

Classificadas no Circulante são mensuradas pelo valor de custo ou de realização/exigibilidade, dos dois o menor.

**3.4-Imobilizado**

Os bens são demonstrados pelo custo de aquisição e a depreciação é calculada pelo método linear, utilizando as taxas médias normatizadas pela RFB.

**3.5-Receitas e Despesas**

São registradas com base no regime de competência, observando os Princípios Contábeis pertinentes, especialmente os Princípios da Realização e do Custo Histórico e da Confrontação.

**3.6-Capital Social**

O Capital social integralizado é de R\$ 150.000,00, composto de 150.000,00 quotas no valor de R\$ 1,00 divididos entre as sócias da empresa.

São Luís - MA, 31 de Dezembro de 2020.

LINDALVA NEVES MARTINS  
Sócia Administradora  
CPF:494.195.443-20

VANIA CONCEICAO ALENCAR  
Contadora  
CPF:840.788.553-34 CRC: 011233

**Notas Explicativas das Demonstrações Contábeis em 31/12/2020**

Empresa: COMERCIAL FERROPLASTMA LTDA - EPP

CNPJ: 05.592.219/0001-40 NIRE: 21200541037

Endereço: Rua Israel, nº 01, Loja 03, Jardim São Cristovão, São Luís - MA, CEP: 65056-420

**Nota 4 - Políticas Contábeis**

Políticas Contábeis são princípios, bases, convenções, regras e práticas específicas aplicadas pela entidade na elaboração e apresentação das demonstrações contábeis.

Os principais destaques são:

- a) As informações contidas nas Demonstrações Contábeis foram registradas e encontram-se expressas em moeda corrente nacional, sem considerar os efeitos inflacionários do período.
- b) A empresa adotou as regras contidas na ITG 1000 Modelo Contábil para Pequenas Empresas e, subsidiariamente, a NBT TG 1000 Contabilidade para Pequenas e Médias Empresas.

**Nota 5 - Contingências**

A empresa não possui contingências passivas de qualquer natureza.

**Nota 6 - Outras Informações relevantes**

- a) A elaboração das Demonstrações Contábeis do exercício de 2020 é baseada na escrituração dos fatos administrativos da entidade no período de 01/01/2020 a 31/12/2020.

São Luís - MA, 31 de Dezembro de 2020.

---

LINDALVA NEVES MARTINS  
Sócia Administradora  
CPF:494.195.443-20

---

VANIA CONCEICAO ALENCAR  
Contadora  
CPF:840.788.553-34 CRC: 011233

**Análise Econômica e Financeira de 01/01/2020 até 31/12/2020**

Empresa: COMERCIAL FERROPLASTMA LTDA - EPP  
CNPJ: 05.592.219/0001-40 NIRE: 21200541037  
Endereço: Rua Israel, nº 01, Loja 03, Jardim São Cristovão, São Luís - MA, CEP: 65056-420

**RENTABILIDADE DO PATRIMÔNIO LÍQUIDO ROA**

LUCRO/PREJUÍZO	550.000,00	
<hr/>		= 0,43
ATIVO	1.276.882,11	

QUANTO MAIOR, MELHOR. A EMPRESA OBTÉM R\$43,00 DE LUCRO PARA CADA R\$100,00 DE CAPITAL PRÓPRIO INVESTIDO, EM MÉDIA.

**RENTABILIDADE DO PATRIMÔNIO LÍQUIDO ROE**

LUCRO/PREJUÍZO	550.000,00	
<hr/>		= 0,79
PATRIMÔNIO LÍQUIDO	700.000,00	

QUANTO MAIOR, MELHOR. A EMPRESA OBTÉM R\$79,00 DE LUCRO PARA CADA R\$100,00 DE CAPITAL PRÓPRIO INVESTIDO, EM MÉDIA.

**ENDIVIDAMENTO TOTAL**

PASSIVO CIRCULANTE + PASSIVO NÃO CIRCULANTE (OBRIGAÇÕES A LP)	576.882,11	
<hr/>		= 0,45
ATIVO	1.276.882,11	

QUANTO MENOR, MELHOR. O CAPITAL DE TERCEIROS REPRESENTA 45% DO ATIVO TOTAL.

**GRAU DE ENDIVIDAMENTO**

PASSIVO CIRCULANTE + PASSIVO NÃO CIRCULANTE (OBRIGAÇÕES A LP)	576.882,11	
<hr/>		= 0,82
PATRIMÔNIO LÍQUIDO	700.000,00	

QUANTO MENOR, MELHOR. O CAPITAL DE TERCEIROS EQUIVALE A 82% DO CAPITAL PRÓPRIO.

SOB AS PENAS DA LEI, DECLARAMOS QUE AS INFORMAÇÕES AQUI CONTIDAS SÃO VERDADEIRAS E NOS RESPONSABILIZAMOS POR TODAS ELAS DE ACORDO COM A DOCUMENTAÇÃO QUE NOS FOI APRESENTADA.

SÃO LUÍS, 31 DE DEZEMBRO DE 2020.

\_\_\_\_\_  
LINDALVA NEVES MARTINS  
Sócia Administradora  
CPF: 494.195.443-20

\_\_\_\_\_  
VANIA CONCEICAO ALENCAR  
Contadora  
CPF: 840.788.553-34 CRC:011233



**Análise Econômica e Financeira de 01/01/2020 até 31/12/2020**

Empresa: COMERCIAL FERROPLASTMA LTDA - EPP  
CNPJ: 05.592.219/0001-40 NIRE: 21200541037  
Endereço: Rua Israel, nº 01, Loja 03, Jardim São Cristovão, São Luís - MA, CEP: 65056-420

**COMPOSIÇÃO DE ENDIVIDAMENTO**

PASSIVO CIRCULANTE	576.882,11	
<hr/>		= 1,00
PASSIVO CIRCULANTE + PASSIVO NÃO CIRCULANTE (OBRIGAÇÕES A LP)	576.882,11	

QUANTO MENOR, MELHOR. AS OBRIGAÇÕES A CURTO PRAZO REPRESENTAM 100% DAS OBRIGAÇÕES TOTAIS.

**CAPITAL DE GIRO TERCEIROS**

PATRIMÔNIO LÍQUIDO + RESULTADO DE EXERCÍCIOS FUTUROS	700.000,00	
<hr/>		= 0,55
ATIVO	1.276.882,11	

QUANTO MENOR, MELHOR. O CAPITAL DE TERCEIROS REPRESENTA 55 % DO ATIVO TOTAL.

**CAPITAL DE GIRO PRÓPRIO**

PATRIMÔNIO LÍQUIDO	700.000,00	
<hr/>		= 0,68
ATIVO CIRCULANTE	1.029.556,40	

QUANTO MAIOR, MELHOR. O CAPITAL PRÓPRIO REPRESENTA 68 % DO ATIVO CIRCULANTE.

SOB AS PENAS DA LEI, DECLARAMOS QUE AS INFORMAÇÕES AQUI CONTIDAS SÃO VERDADEIRAS E NOS RESPONSABILIZAMOS POR TODAS ELAS DE ACORDO COM A DOCUMENTAÇÃO QUE NOS FOI APRESENTADA.

SÃO LUÍS, 31 DE DEZEMBRO DE 2020.

\_\_\_\_\_  
LINDALVA NEVES MARTINS  
Sócia Administradora  
CPF: 494.195.443-20

\_\_\_\_\_  
VANIA CONCEICAO ALENCAR  
Contadora  
CPF: 840.788.553-34 CRC:011233

**Análise Econômica e Financeira de 01/01/2020 até 31/12/2020**

Empresa: COMERCIAL FERROPLASTMA LTDA - EPP  
CNPJ: 05.592.219/0001-40 NIRE: 21200541037  
Endereço: Rua Israel, nº 01, Loja 03, Jardim São Cristovão, São Luis - MA, CEP: 65056-420

**SOLVÊNCIA GERAL**

ATIVO	1.276.882,11	
<hr/>		= 2,21
PASSIVO CIRCULANTE + PASSIVO NÃO CIRCULANTE (OBRIGAÇÕES A LP)	576.882,11	

QUANTO MAIOR, MELHOR. O INVESTIMENTO TOTAL EQUIVALE A 221 % DO CAPITAL DE TERCEIROS.

**PARTICIPAÇÃO DE TERCEIROS**

PASSIVO CIRCULANTE + PASSIVO NÃO CIRCULANTE (OBRIGAÇÕES A LP)	576.882,11	
<hr/>		= 0,45
ATIVO	1.276.882,11	

QUANTO MENOR, MELHOR. O CAPITAL DE TERCEIROS REPRESENTA 45 % DO INVESTIMENTO TOTAL.

**LIQUIDEZ GERAL**

ATIVO CIRCULANTE + ATIVO REALIZÁVEL A LP	1.029.556,40	
<hr/>		= 1,78
PASSIVO CIRCULANTE + PASSIVO NÃO-CIRCULANTE (OBRIGAÇÕES A LP)	576.882,11	

QUANTO MAIOR, MELHOR. A EMPRESA POSSUI R\$1,78 DE ATIVO CIRCULANTE E ATIVO REALIZÁVEL A LONGO PRAZO PARA CADA R\$1,00 DE DÍVIDA TOTAL.

SOB AS PENAS DA LEI, DECLARAMOS QUE AS INFORMAÇÕES AQUI CONTIDAS SÃO VERDADEIRAS E NOS RESPONSABILIZAMOS POR TODAS ELAS DE ACORDO COM A DOCUMENTAÇÃO QUE NOS FOI APRESENTADA.

SÃO LUÍS, 31 DE DEZEMBRO DE 2020.

\_\_\_\_\_  
LINDALVA NEVES MARTINS  
Sócia Administradora  
CPF: 494.195.443-20

\_\_\_\_\_  
VANIA CONCEICAO ALENCAR  
Contadora  
CPF: 840.788.553-34 CRC:011233

**Análise Econômica e Financeira de 01/01/2020 até 31/12/2020**

Empresa: COMERCIAL FERROPLASTMA LTDA - EPP  
 CNPJ: 05.592.219/0001-40 NIRE: 21200541037  
 Endereço: Rua Israel, nº 01, Loja 03, Jardim São Cristovão, São Luis - MA, CEP: 65056-420

**LIQUIDEZ CORRENTE**

ATIVO CIRCULANTE	1.029.556,40	
<hr/>		= 1,78
PASSIVO CIRCULANTE	576.882,11	

QUANTO MAIOR, MELHOR. A EMPRESA POSSUI R\$1,78 DE ATIVO CIRCULANTE PARA CADA R\$1,00 DE DÍVIDA DE CURTO PRAZO.

**LIQUIDEZ SECA**

ATIVO CIRCULANTE - ESTOQUES	915.273,58	
<hr/>		= 1,59
PASSIVO CIRCULANTE	576.882,11	

QUANTO MAIOR, MELHOR. A EMPRESA POSSUI R\$1,59 DE ATIVO CIRCULANTE PARA CADA R\$1,00 DE DÍVIDA DE CURTO PRAZO, SEM COMPROMETER OS ESTOQUES.

**LIQUIDEZ IMEDIATA**

ATIVO DISPONÍVEL	819.692,88	
<hr/>		= 1,42
PASSIVO CIRCULANTE	576.882,11	

QUANTO MAIOR, MELHOR. A EMPRESA POSSUI R\$1,42 DE DISPONIBILIDADES PARA CADA R\$1,00 DE DÍVIDA DE CURTO PRAZO.

SOB AS PENAS DA LEI, DECLARAMOS QUE AS INFORMAÇÕES AQUI CONTIDAS SÃO VERDADEIRAS E NOS RESPONSABILIZAMOS POR TODAS ELAS DE ACORDO COM A DOCUMENTAÇÃO QUE NOS FOI APRESENTADA.

SÃO LUÍS, 31 DE DEZEMBRO DE 2020.

\_\_\_\_\_  
 LINDALVA NEVES MARTINS  
 Sócia Administradora  
 CPF: 494.195.443-20

\_\_\_\_\_  
 VANIA CONCEICAO ALENCAR  
 Contadora  
 CPF: 840.788.553-34 CRC:011233



**Análise Econômica e Financeira de 01/01/2020 até 31/12/2020**

Empresa: COMERCIAL FERROPLASTMA LTDA - EPP  
CNPJ: 05.592.219/0001-40 NIRE: 21200541037  
Endereço: Rua Israel, nº 01, Loja 03, Jardim São Cristovão, São Luís - MA, CEP: 65056-420

**LIQUIDEZ DE RECURSOS PRÓPRIOS**

ATIVO CIRCULANTE - PASSIVO CIRCULANTE	452.674,29	
<hr/>		= 0,65
PATRIMÔNIO LÍQUIDO	700.000,00	

QUANTO MAIOR, MELHOR. A DEPENDÊNCIA DE CAPITALIZAÇÃO A CURTO PRAZO É DE 65%

**CAPITALIZAÇÃO**

PATRIMÔNIO LÍQUIDO	700.000,00	
<hr/>		= 0,55
ATIVO	1.276.882,11	

QUANTO MAIOR, MELHOR. O CAPITAL PRÓPRIO EQUIVALE A 55% DO INVESTIMENTO TOTAL.

**IMOBILIZAÇÃO DO PATRIMÔNIO LÍQUIDO**

ATIVO NÃO CIRCULANTE (EXCETO ATIVO REALIZÁVEL A LP)	247.325,71	
<hr/>		= 0,35
PATRIMÔNIO LÍQUIDO	700.000,00	

QUANTO MENOR, MELHOR. A IMOBILIZAÇÃO REPRESENTA 35% DO CAPITAL PRÓPRIO.

SOB AS PENAS DA LEI, DECLARAMOS QUE AS INFORMAÇÕES AQUI CONTIDAS SÃO VERDADEIRAS E NOS RESPONSABILIZAMOS POR TODAS ELAS DE ACORDO COM A DOCUMENTAÇÃO QUE NOS FOI APRESENTADA.

SÃO LUÍS, 31 DE DEZEMBRO DE 2020.

\_\_\_\_\_  
LINDALVA NEVES MARTINS  
Sócia Administradora  
CPF: 494.195.443-20

\_\_\_\_\_  
VANIA CONCEICAO ALENCAR  
Contadora  
CPF: 840.788.553-34 CRC:011233

**Análise Econômica e Financeira de 01/01/2020 até 31/12/2020**

Empresa: COMERCIAL FERROPLASTMA LTDA - EPP

CNPJ: 05.592.219/0001-40 NIRE: 21200541037

Endereço: Rua Israel, nº 01, Loja 03, Jardim São Cristovão, São Luis - MA, CEP: 65056-420

**IMOBILIZAÇÃO DOS RECURSOS NÃO CORRENTES**

ATIVO NÃO CIRCULANTE (EXCETO ATIVO REALIZÁVEL A LP)	247.325,71	
<hr/>		= 0,35
PATRIMÔNIO LÍQUIDO + PASSIVO NÃO-CIRCULANTE (OBRIGAÇÕES A LP)	700.000,00	

QUANTO MENOR, MELHOR. 35% DOS RECURSOS NÃO CORRENTES FORAM DESTINADOS À IMOBILIZAÇÃO.

**IMOBILIZAÇÃO DO INVESTIMENTO TOTAL**

ATIVO NÃO CIRCULANTE (EXCETO ATIVO REALIZÁVEL A LP)	247.325,71	
<hr/>		= 0,19
ATIVO	1.276.882,11	

QUANTO MENOR, MELHOR. A IMOBILIZAÇÃO REPRESENTA 19% DO INVESTIMENTO TOTAL.

SOB AS PENAS DA LEI, DECLARAMOS QUE AS INFORMAÇÕES AQUI CONTIDAS SÃO VERDADEIRAS E NOS RESPONSABILIZAMOS POR TODAS ELAS DE ACORDO COM A DOCUMENTAÇÃO QUE NOS FOI APRESENTADA.

SÃO LUÍS, 31 DE DEZEMBRO DE 2020.

\_\_\_\_\_  
LINDALVA NEVES MARTINS  
Sócia Administradora  
CPF: 494.195.443-20

\_\_\_\_\_  
VANIA CONCEICAO ALENCAR  
Contadora  
CPF: 840.788.553-34 CRC:011233



Pref. Anajatuba-MA  
Folha 916  
Rúbrica

## ASSINATURA ELETRÔNICA

Certificamos que o ato da empresa COMERCIAL FERROPLASTMA LTDA - EPP consta assinado digitalmente por:

IDENTIFICAÇÃO DO(S) ASSINANTE(S)	
CPF	Nome
49419544320	LINDALVA NEVES MARTINS
84078855334	VANIA CONCEICAO ALENCAR

CERTIFICO O REGISTRO EM 29/03/2021 12:04 SOB N° 20210444339.  
PROTOCOLO: 210444339 DE 28/03/2021.  
CÓDIGO DE VERIFICAÇÃO: 12102117622. CNPJ DA SEDE: 05592219000140.  
NIRE: 21200541037. COM EFEITOS DO REGISTRO EM: 29/03/2021.  
COMERCIAL FERROPLASTMA LTDA - EPP

**JUCEMA**

LÍLIAN THERESA RODRIGUES MENDONÇA  
SECRETÁRIA-GERAL  
[www.empresafacil.ma.gov.br](http://www.empresafacil.ma.gov.br)

A validade deste documento, se impresso, fica sujeito à comprovação de sua autenticidade nos respectivos portais, informando seus respectivos códigos de verificação.





**CONSELHO REGIONAL DE CONTABILIDADE DO ESTADO DO MARANHÃO  
CERTIDÃO DE REGULARIDADE PROFISSIONAL**

O **CONSELHO REGIONAL DE CONTABILIDADE DO ESTADO DO MARANHÃO** certifica que o(a) profissional identificado(a) no presente documento encontra-se em situação regular.

**IDENTIFICAÇÃO DO REGISTRO**

NOME.....	: VANIA CONCEIÇÃO ALENCAR
REGISTRO.....	: MA-011233/O-1
CATEGORIA.....	: CONTADOR
CPF.....	: 840.788.553-34

A presente CERTIDÃO não quita nem invalida quaisquer débitos ou infrações que posteriormente, venham a ser apurados pelo CRCMA contra o referido registro.

A falsificação deste documento constitui-se em crime previsto no Código Penal Brasileiro, sujeitando o autor à respectiva ação penal.

Emissão: MARANHÃO, 02/02/2022 as 10:22:43.

Válido até: 31/03/2022.

Código de Controle: 7245.8464.4854.7532.

Para verificar a autenticidade deste documento consulte o site do CRCMA.

Folha: 1

**TERMO DE ABERTURA****Nº de Ordem 04**

Contém este Livro, 165 folhas numeradas seguidamente pelo processo eletrônico de dados totalmente escrituradas, do Nº 1 a 165 e servirá de Livro Diário de número 04, onde estão registradas todas as operações realizadas pela entidade abaixo qualificada.

Entidade ..... COMERCIAL FERROPLASTMA LTDA - EPP  
Endereço ..... : Rua Israel, 01, Loja 03 CEP:65.056-420  
Cidade ..... : São Luís - MA  
Bairro ..... : Jardim São Cristovão  
CNPJ..... : 05592219000140  
NIRE..... : 21200541037  
Data de Arquivamento..... : 09/04/2003

SÃO LUÍS - MA, 01 DE JANEIRO DE 2020

---

LINDALVA NEVES MARTINS  
CPF:494.195.443-20  
Sócia Administradora

---

VANIA CONCEICAO ALENCAR  
CPF:840.788.553-34 CRC: 011233  
Contadora

**TERMO DE ENCERRAMENTO**

Nº de Ordem 04

Contém este Livro, 165 folhas numeradas seguidamente pelo processo eletrônico de dados totalmente escrituradas, do Nº 1 a 165 e que serviu de Livro Diário de número 04, onde estão registradas todas as operações realizadas pela entidade abaixo qualificada.

Entidade ..... COMERCIAL FERROPLASTMA LTDA - EPP  
Endereço ..... : Rua Israel, 01, Loja 03 CEP:65.056-420  
Cidade ..... : São Luís - MA  
Bairro ..... : Jardim São Cristovão  
CNPJ..... : 05592219000140  
NIRE..... : 21200541037  
Data de Arquivamento..... : 09/04/2003

OBS: ESTE LIVRO REFERE-SE AO PERÍODO DE 01/01/2020 A 31/12/2020.

SÃO LUÍS - MA, 31 DE DEZEMBRO DE 2020

LINDALVA NEVES MARTINS  
CPF:494.195.443-20  
Sócia Administradora

VANIA CONCEICAO ALENCAR  
CPF:840.788.553-34 CRC: 011233  
Contadora





## ASSINATURA ELETRÔNICA

Certificamos que o ato da empresa COMERCIAL FERROPLASTMA LTDA - EPP consta assinado digitalmente por:

IDENTIFICAÇÃO DO(S) ASSINANTE(S)	
CPF	Nome
49419544320	LINDALVA NEVES MARTINS
84078855334	VANIA CONCEICAO ALENCAR

CERTIFICO A AUTENTICAÇÃO EM 29/03/2021 18:38:04 SOB N°  
20210444436.  
PROTOCOLO: 210444436 DE 25/03/2021. NIRE: 21200541037.  
COMERCIAL FERROPLASTMA LTDA - EPP

**JUCEMA**

ANSELMO DIAS CARNEIRO LOPES FILHO  
RESPONSÁVEL PELA AUTENTICAÇÃO  
SÃO LUÍS, 29/03/2021

Fórum Desembargador "Sarney Costa"  
Avenida Prof. Carlos Cunha, s/n, Calhau, São Luís/MA – CEP 65076-820 – Fone (98) 3194-5409 / 5408

O CNPJ constante nesta certidão foi informado pelo solicitante. Sua titularidade deverá ser conferida pelo interessado e destinatário. Os feitos oriundos da Vara de Interesses Difusos e Coletivos terão sua competência vinculada às Varas Cíveis e/ou Fazenda, de acordo com os litigantes.  
As consultas foram realizadas nos sistemas Themis PG e Processo Eletrônico Judicial (PEJ) a pesquisa realizada no período de dez (10) anos.  
**ESTA CERTIDÃO ABRANGE SOMENTE AS VARAS COMUNS DO TERMO JUDICIÁRIO DE SÃO LUÍS.**  
Esta certidão terá validade de sessenta (60) dias (art. 198 do Código de Normas da CGJ) e emitida em uma única via, sem rasuras e mediante assinatura do servidor (art. 199 do Código de Normas da CGJ).  
Certidões solicitadas e digitalizadas virtualmente por e-mail por força da Portaria Conjunta nº 14/2020 TJMA e estendida às portarias nº 34/2020 TJMA e 01/2021 TJMA em face do período de Pandemia COVID-19, ficando desobrigado o solicitante de autenticar a referida certidão e podendo confirmar a veracidade do selo no site do TJMA (fiscalização de selos).

OBSERVAÇÃO:



**ANSELMO DE JESUS CARVALHO**  
Secretário Judicial da Distribuição

subscreevo e assino. São Luís/MA, 31 de janeiro de 2022.

**USANDO** da faculdade que me confere a Lei. **CERTIFICO** a requerimento de pessoa interessada que, dando busca em nossos Arquivos dos Feitos das Varas Cíveis e Comércio, a partir do dia primeiro (1º) do mês de janeiro (01) do ano de dois mil e doze (2012) até o dia trinta e um (31) do mês de janeiro (01) do ano corrente, constatei **NAO EXISTIR** distribuição de pedido de Falência, Concordata, ou Recuperação Judicial ou Extrajudicial ou Insolvência Civil contra **COMERCIAL FERROPLASTMA LTDA**, inscrita no CNPJ sob nº. **05.592.219/0001-40. CERTIFICO** finalmente que a Secretaria de Distribuição é a única existente nesta Cidade e Termo Judiciário de São Luís. O referido é verdade me reporto e dou fé. Dada e passada a presente Certidão na Secretaria de Distribuição a meu cargo, no Fórum "Desembargador Sarney Costa", nesta Cidade de São Luís, Capital do Estado do Maranhão. Eu, **Gisele Meireles Mendes**, Técnico Judiciário, mat. 134577, consultei e digitei. E eu, **Anselmo de Jesus Carvalho**, Secretário Judicial da Distribuição, mat. 100073, subscreevo e assino. São Luís/MA, 31 de janeiro de 2022.

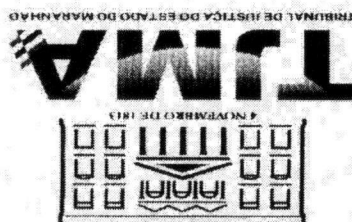

SECRETARIA DE DISTRIBUIÇÃO DO TERMO JUDICIÁRIO  
DE SÃO LUÍS DA COMARCA DA ILHA DE SÃO LUÍS,  
CAPITAL DO ESTADO DO MARANHÃO

folha: \_\_\_\_\_  
Rubrica: \_\_\_\_\_  
Prof. Anajáuba-MA



PREFEITURA DE SÃO LUÍS  
SECRETARIA MUNICIPAL DE FAZENDA

2022

# ALVARÁ DE LICENÇA E FUNCIONAMENTO

FINALIDADE: FUNCIONAMENTO DE ESTABELECIMENTO

<b>INSCRIÇÃO MUNICIPAL</b>	<b>CPF/CNPJ</b>	<b>NÚMERO DE CONTROLE</b>
49636008	05.592.219/0001-40	92120222338663
<b>RAZÃO SOCIAL</b>		
COMERCIAL FERROPLASTMA LTDA		
<b>NOME FANTASIA</b>		
COMERCIAL FERROPLASTMA		
<b>LOCALIZAÇÃO</b>	<b>INSCRIÇÃO IMOBILIÁRIA</b>	
R ISRAEL/RUA PROJ.20 SALA 02 E 03 / C E T N° 1, JARDIM SAO CRISTOVAO 65056420 -SAO LUIS-MA		

**CNAE Principal e Secundários**  
471130200 - COMERCIO VAREJISTA DE MERCADORIAS EM GERAL, COM PREDOMINANCIA DE PRODUTOS ALIMENTICIOS - SUPERMERCADOS

### RESTRIÇÕES

Este contribuinte está autorizado a desenvolver as atividades acima elencadas e firma compromisso, sob as penas da lei, de que conhece e atende os requisitos legais exigidos para funcionamento e exercício das atividades econômicas constantes do objeto social, no que respeita ao uso e ocupação do solo, as atividades domiciliares e restrições ao uso de espaços públicos, acessibilidade e de segurança sanitária, ambiental e de prevenção contra incêndios e pânico. O contribuinte reconhece que o não atendimento a estes requisitos acarretará a suspensão e a cassação subsequente do Alvará de Funcionamento, nos termos da legislação vigente.

NOTA: ESTE ALVARÁ DEVE SER AFIXADO EM LOCAL VISÍVEL E ACESSÍVEL À FISCALIZAÇÃO.  
CÓDIGO DE AUTENTICIDADE:  
1193D1C708BAB0DC635B7D09D7F22206

VALIDADE: 31/12/2022





**PREFEITURA MUNICIPAL DE BELA VISTA DO MARANHÃO**  
 Rua do Comércio, s/n - Centro  
 CNPJ: 01.612.347/0001-58

**ATESTADO DE CAPACIDADE TÉCNICA**

ATESTAMOS, para os devidos fins de direito, que a empresa **COMERCIAL FERROPLASTMA LTDA**, com sede na Rua Israel, nº. 01, Loja nº 03, Bairro Jardim São Cristóvão, São Luís - MA, inscrita no CNPJ/MF sob o nº. 05.592.219/0001-40, cumpriu satisfatoriamente o fornecimento de **material didático e expediente** abaixo discriminado, durante o ano de 2018, não havendo fatos supervenientes que desabonem sua conduta técnica e comercial dentro dos padrões de qualidade e desempenho e que cumpriu com sua obrigação, não havendo reclamação ou objeção quanto à qualidade dos produtos/serviços e o cumprimento de prazos.

ITEM	DESCRIÇÃO DO PRODUTO	UND	QTD POR ANO
1	Apagador p/quadro branco, em plástico, com depósito contendo 02 pinceis marcadores, cores variadas. - <b>RADEX</b>	Unid	300
2	Apontador de lápis com depósito c/02 furos, cores sortidas, cx c/12 unidades - <b>TRIS</b>	Cx	100
3	Apontador de lápis de 01 furo, com depósito, caixa com 24 unidades - <b>TRIS</b>	Cx	100
4	Bloco auto-adesivo p/recado, c/100fts, Dim.aprox.76x102mm - <b>3M</b>	Unid	1000
5	Bloco para anotação, branco c/100fts, medindo 15x21cm - <b>GRAFICA E EDITORA MARTINS</b>	Bloco	1000
6	Borracha bicolor c/2 cores, sendo vermelha e azul. Caixa c/40 unidades - <b>GOLLER</b>	Cx	250
7	Borracha branca com capa, nº 40. Caixa com 24 unidades - <b>GOLLER</b>	Cx	200
8	Borracha ponteira, cx com 50 - <b>KAZ</b>	Cx	400
9	Caderno Brochura 96 folhas, capa dura. Nas cores: azul, verde, vermelho e amarelo, pacote com 10 unidades - <b>TILIBRA</b>	Pct	400
10	Caderno Brochura capa forte, pacote com 20, com 48 folhas cada - <b>TILIBRA</b>	Pct	400
11	Caderno brochura, tamanho grande, com 96 folhas, pacote com 10 unidades - <b>TILIBRA</b>	Pct	400
12	Caderno Caligrafia pré, nº1, nº2, nº3 e nº4, pacote com 20 und - <b>SPIRAL</b>	Pct	350
13	Caderno Caligrafia, pauta dupla, comum 40 folhas, pacote com 20 unidades - <b>SPIRAL</b>	Pct	350
14	Caderno de desenho grande espiral, com 96 folhas, pacote c/10 und. - <b>SPIRAL</b>	Pct	400



**PREFEITURA MUNICIPAL DE BELA VISTA DO MARANHÃO**

Rua do Comércio, s/n - Centro

CNPJ: 01.612.347/0001-58

15	Caneta corretivo, cx c/12unid. - <b>BIC</b>	Cx	100
16	Caneta esferográfica, material plástico transparente, corpo sextavado, ponta com esfera de tungstênio, tipo escrita grossa, cores azul e preta, cx c/50 unidades. - <b>LEONORA</b>	Cx	500
17	Caneta hidrocor estojo com 24 cores, tinta lavável. - <b>LEONORA</b>	Cx	1000
18	Cartolina 150g, folha medindo 50x66, nas cores: amarela, verde, azul, rosa e branca, pacote com 100 unidades (comum) - <b>SÃO DOMINGOS</b>	Pct	350
19	Cartolina guache medindo 50x66, cores variadas, pacote com 20 unidades - <b>MULTIVERDE</b>	Pct	350
20	Cartolina micro ondulada - <b>PILAR</b>	Fls	2400
21	Clips colorido nº 4/0, cx c/ 50 unidades. - <b>ACC</b>	Cx	600
22	Clips nº 2/0 - material metal, niquelado, cx c/100 unidades. - <b>ACC</b>	Cx	1000
23	Clips nº 3/0 - material metal, niquelado, cx c/50 unidades. - <b>ACC</b>	Cx	1000
24	Clips nº 4/0 - material metal, niquelado, cx c/50 unidades. - <b>ACC</b>	Cx	1000
25	Clips nº 6/0 - material metal, niquelado, cx c/50 unidades. - <b>ACC</b>	Cx	1000
26	Clips nº 8/0 - material metal, niquelado, cx c/25 unidades. - <b>ACC</b>	Cx	1000
27	Cola bastão 20g cx c/12 - <b>FRAMA</b>	Cx	250
28	Cola de silicone líquida fria - <b>HERO</b>	Cx	100
29	Cola branca 1000 ml. - <b>TENAZ</b>	Frasco	200
30	Cola branca líquida atóxica, solúvel em água e com secagem rápida, tubo com 90g. Embalagem em caixa com 12 unidades. - <b>KOALA</b>	Cx	240
31	Cola colorida. Cx c/6 40g - <b>ACRILEX</b>	Cx	480
32	Cola com glitter caixa com 06 cores - <b>ACRILEX</b>	Cx	480
33	Cola de E.V.A 90 ml, caixa com 06 cores - <b>ACRILEX</b>	Cx	300
34	Cola para isopor, atóxica e com secagem rápida, tubo com 90g. Embalagem em c/12 unidades. - <b>ACRILEX</b>	Cx	240
35	Colchete latonado, cabeça redonda nº 14 cx c/72 unidades. - <b>BACCHI</b>	Cx	72



**PREFEITURA MUNICIPAL DE BELA VISTA DO MARANHÃO**  
Rua do Comércio, s/n - Centro  
CNPJ: 01.612.347/0001-58

36	Colchete latonado, cabeça redonda nº 8 cx c/72 unidades. - <b>BACCHI</b>	Cx	72
37	Copo descartável para água com capacidade para 180 ml, caixa com 25 pacotes de com 100 unidades. - <b>FC</b>	Cx	300
38	Copo descartável para café com capacidade para 50 ml, caixa com 50 pacotes de 100 unidades. - <b>FC</b>	Cx	100
39	Corretivo líquido, material a base d'água, secagem rápida, aplicação papel comum frasco com 18ml, caixa com 12 unidades. - <b>FRAMA</b>	Cx	96
40	Elástico circular, super resistente, de borracha natural, pct 100g - <b>REDBOR</b>	Pct	150
41	Envelope branco tipo ofício 26x36cm, caixa com 500 unidades - <b>SCRITY</b>	Cx	80
42	Envelope pardo A4 240 x 340 caixa com 500 unidades - <b>SCRITY</b>	Cx	50
43	Envelope pardo grande 310 x 410 caixa com 500 unidades - <b>SCRITY</b>	Cx	50
44	Envelope pardo médio 200 x 280 caixa com 500 unidades - <b>SCRITY</b>	Cx	50
45	Envelope pardo pequeno 185 x 250 caixa com 500 unidades - <b>SCRITY</b>	Cx	50
46	Esquadro para desenho de 45º e 60º em material transparente. - <b>ACRIMET</b>	Par	150
47	Estilete com lâmina de largura 9 mm, cx com 12 unidades - <b>GOLLER</b>	Cx	48
48	Etiqueta adesiva 50,8mm x 101,6mm, caixa com 100 folhas. - <b>PIMACO</b>	Cx	48
49	Fita adesiva celulose (adesiva mágica), medindo: 12x33. Que fique invisível no reparo de documentos e que aceite escrita de caneta e lápis. - <b>3M</b>	Unid	96
50	Fita adesiva, material crepe, tipo gomada, 50X 50, cor marrom. - <b>ADERE</b>	Unid	600
51	Fita adesiva, material polipropileno transparente, tipo monoface, medindo: 19X50, aplicação multiuso. (durex) - <b>3M</b>	Unid	400
52	Fita adesiva, material polipropileno transparente, tipo monoface, medindo: 45x45 aplicação multiuso. - <b>ADERE</b>	Unid	400



72	Unid	Livro de ponto, com 200 folhas. - SÃO DOMINGOS	240
71	Unid	Livro de matricula com 100 fs. - GRAFSET	240
70	Unid	Livro ata, capa preta dura telada, folhas pautadas e numeradas, encadernado, colado e costurado. Com 100folhas - GRAFSET	144
69	Unid	Limpador de quadro branco em spray. Embalagem com 60 ml. - RADEX	240
68	Cx	Lapsetra grafite 0,9 mm, corpo em metal cx c/12. - COMPACTOR	90
67	Cx	Lapsetra grafite 0,7 mm, corpo em metal cx c/12. - COMPACTOR	90
66	Cx	Lápis, corpo em madeira, na cor preta envernizada, formato redondo, matéria da carga grafite, nº 2B, apontado. Caixa com 144 unidades. - LEONORA	400
65	Cx	Lápis de cor longo com 24 cores. LEONORA	1500
64	Pct	Grampo trilha plástico, injetado em polietileno, cor branca. Embalagem em pct c/50 unidades. - DELLO	48
63	Cx	Grampo niquelado 26/6 para grampeador. Embalagem em cx c/5000 unidades. - ACC	96
62	Cx	Grampo niquelado 23/10 p/ grampeador - cx c/1000- ACC	96
61	Cx	Gizão de cera, atóxico, antialérgico e resistente. Embalagem: caixa com 12 unidades. - MARIPEL	1200
60	Cx	Giz de cera pequeno, atóxico e antialérgico e resistente. Embalagem: caixa com 24 cores. - MARIPEL	400
59	Cx	Giz de cera estaca caixa com 12 unidades, na cor azul e preta. - MARIPEL	400
58	Unid	Folha Isopor, comprimento 1m, largura 0,50m, espessura 30 mm - ISOPACK	400
57	Unid	Folha Isopor, comprimento 1m, largura 0,50m, espessura 20 mm - ISOPACK	400
56	Unid	Folha de Isopor, comprimento 1m, largura 0,50m, espessura 15 mm - ISOPACK	400
55	Unid	Folha de Isopor, comprimento 1m, largura 0,50m, espessura 10 mm - ISOPACK	400
54	Unid	Fita dupla face 18mm x 50m - 3M	400
53	Unid	Fita decorativa cores variadas 23mm x 50m - FITPEL	400

CNPJ: 01.612.347/0001-58

Rua do Comércio, s/n - Centro

**PREFEITURA MUNICIPAL DE BELA VISTA DO MARANHÃO**

**BELA VISTA**  
DO MARANHÃO



Rúbrica

Folha

Pref. Anaituba-MA



73	Unid	240	Livro de registro de certificado com 100 fts. - <b>TILBRA</b>
74	Unid	140	Livro protocolo para correspondência, capa dura plastificada, com 100folhas, com 05 registros por página, encadernado, colado e costurado. - <b>SÃO DOMINGOS</b>
75	Cx	250	Marca texto, material plástico, tipo ponta macia chanfrada, não recarregável, cores fluorescentes variadas, boa resistência a luz. Composição: resina termoplástica, tinta a base de glicol, corante e água. Embalagem em caixa com 12 unidades. - <b>LEONORA</b>
76	Cx	1800	Massa de modelar - c/12 unidades - <b>MARIPÉL</b>
77	Cx	36	Minia para grafite nº 0,7mm cx c/12 estojos de 12 pontas - <b>FABER CASTELL</b>
78	Cx	36	Minia para grafite nº 0,9mm cx c/12 estojos de 12 pontas - <b>FABER CASTELL</b>
79	Unid	144	Molha dedos para manuseio de papel que não mancha. Embalagem com aproximadamente 12g. - <b>JAPAN STAMP</b>
80	Pct	40	Papel 40kg, medindo: 66x96, embalagem com 100 unidades - <b>VIVOX</b>
81	Cx	350	Papel A4 (210x297mm, 75g/m2), resma com 500fts. Na cor branca, caixa com 10 unidades - <b>HP</b>
82	Cx	120	Papel A4(210x297mm, 75g/m2), resma com 500 fts. Nas cores: amarelo, azul, verde e rosa, caixa com 10 unidades - <b>CHAMEX</b>
83	Cx	240	Papel almagô com pauta. Cx com 8 Resmas com 400 folhas. - <b>SPIRAL</b>
84	Pct	150	Papel camurça, cores variadas, dimensões aproximadas: 40x60. Embalagem em pacote com 25unds. - <b>VMP</b>
85	Cx	48	Papel carbono, tipo monoface, cor preta, caixa com 100folhas. - <b>HARDCOPY</b>
86	Pct	96	Papel cartão vergê gramatura 180g tamanho A4, pacote c/50fts. - <b>FILIPAPER</b>
87	Unid	1000	Papel celofane 100 X 85cm - cores variadas - <b>BOPP</b>
88	Pct	100	Papel color set 110g aproximadamente 48x66cm, pacote com 20 fts. (cores variadas). (cartolina cartão) - <b>ROMITEC</b>
89	Fts	2500	Papel crepom encerado, dimensões: 48x2m cores variadas - <b>VMP</b>

PREFEITURA MUNICIPAL DE BELA VISTA DO MARANHÃO  
 Rua do Comércio, s/n - Centro  
 CNPJ: 01.612.347/0001-58

BELA VISTA  
 DO MARANHÃO

Pref. Anacleto da MA  
 Folha  
 Rubrica



90	Unid	Papel dobradura em cores diversas. - ROMITEC	2400
91	Pct	Papel Kraft ouro medindo: 66cmx96m, embalagem com 250 unidades (Papel Pardo) - PINHOPEL	48
92	Cx	Papel ofício II, resma com 500 folhas. Na cor branca, caixa com 10 unidades - CHAMEX	50
93	Unid	Pasta arquivo morto polionda. - POLIBRAS	480
94	Cx	Pasta AZ, lombro largo, em material plástico, tamanho ofício. Nas cores: preta, azul, vermelha, amarela e verde, caixa com 20 unidades - FRAMA	150
95	Unid	Pasta catálogo, com capa plástica preta reforçada, contendo porta etiqueta e 50 envelopes plásticos reforçados. Dimensões aproximadas: 24x33cm. - ACP	144
96	Unid	Pasta documento, bicolor com aba, elástico e lombro medindo 3cm, tamanho ofício em plástico. Cores variadas. - DELLO	350
97	Unid	Pasta documento, com canaleta, tamanho A4, sem aba. Cores variadas. - ACP	350
98	Unid	Pasta documento, material de cartão triplex, tamanho ofício, com aba e com elástico. Cores variadas. - PLASCONY	350
99	Unid	Pasta documento, material em polipropileno transparente, tamanho ofício, com aba e com elástico. DELLO	350
100	Unid	Pasta documento, material em polipropileno transparente, tamanho ofício, sem aba e com grampo trilha plástico. Cores variadas. - DELLO	350
101	Unid	Pasta em L, tamanho A4 em polipropileno transparente. Cores variadas. - DELLO	350
102	Und	Pasta sanfonada, bicolor, tamanho ofício 2 com 12 divisórias - PLASCONY	90
103	Unid	Pasta sanfonada, tamanho ofício com 31 divisórias - PLASCONY	90
104	Cx	Pasta Suspensa marmorizada, caixa com 50 unid - DELLO	100
105	Cx	Perceção em ago niquelado nº 02 cx c/100 - ACC	120
106	Pct	Pncel chato nº 10, pacote com 12 unidades - TTGRE	30
107	Pct	Pncel chato nº 12, pacote com 12 unidades - TTGRE	30

**PREFEITURA MUNICIPAL DE BELA VISTA DO MARANHÃO**  
Rua do Comércio, s/n - Centro  
CNPJ: 01.612.347/0001-58



Pref. Anajutuba-MA  
Folha 928  
Rúbrica



**PREFEITURA MUNICIPAL DE BELA VISTA DO MARANHÃO**  
Rua do Comércio, s/n - Centro  
CNPJ: 01.612.347/0001-58

108	Pincel chato nº 14, pacote com 12 unidades - <b>TIGRE</b>	Pct	30
109	Pincel chato nº 2, pacote com 12 unidades - <b>TIGRE</b>	Pct	30
110	Pincel chato nº 4, pacote com 12 unidades - <b>TIGRE</b>	Pct	30
111	Pincel chato nº 6, pacote com 12 unidades - <b>TIGRE</b>	Pct	30
112	Pincel chato nº 8, pacote com 12 unidades - <b>TIGRE</b>	Pct	30
113	Pincel marcador para quadro branco removível, tamanho mínimo de 11 cm, material ponta feltro, tipo recarregável, caixa com 12 unidades (azul, preto e vermelho) - <b>RADEX</b>	Cx	300
114	Pincel marcador permanente com ponta de feltro, recarregável, caixa com 12 unidades (azul, vermelho e preto) - <b>RADEX</b>	Cx	200
115	Pincel para retroprojektor, caixa com 12 unidades - <b>PILOT</b>	Caixa	24
116	Pincel redondo nº 0, pacote com 12 unidades - <b>TIGRE</b>	Pct	30
117	Pincel redondo nº 02, pacote com 12 unidades - <b>TIGRE</b>	Pct	30
118	Pincel redondo nº 04, pacote com 12 unidades - <b>TIGRE</b>	Pct	30
119	Pincel redondo nº 06, pacote com 12 unidades - <b>TIGRE</b>	Pct	30
120	Pincel redondo nº 08, pacote com 12 unidades - <b>TIGRE</b>	Pct	30
121	Pincel redondo nº 10, pacote com 12 unidades - <b>TIGRE</b>	Pct	30
122	Pincel redondo nº 12, pacote com 12 unidades - <b>TIGRE</b>	Pct	30
123	Pincel redondo nº 16, pacote com 12 unidades - <b>TIGRE</b>	Pct	30
124	Pincel redondo nº 20, pacote com 12 unidades - <b>TIGRE</b>	Pct	30
125	Pintura a dedos, caixa com 06 cores - <b>ACRILEX</b>	Cx	400
126	Placas de EVA decorado, tam 400 x 600 x 2 mm. Cores diversas, pacote com 5 unid - <b>SELLER</b>	Pct	500
127	Placas de EVA com glitter, tam 400 x 600 x 2 mm. Cores diversas, pacote com 5 unid - <b>SELLER</b>	Pct	500
128	Placas EVA - tamanho 400 x 600 x 2 mm cores diversas, pacote 10 unid - <b>SELLER</b>	Pct	500
129	Reabastecedor de marcador para quadro branco. Caixa com 12 unidades. Cores variadas. - <b>RADEX</b>	Cx	100



**PREFEITURA MUNICIPAL DE BELA VISTA DO MARANHÃO**  
Rua do Comércio, s/n - Centro  
CNPJ: 01.612.347/0001-58

130	Reabastecedor de marcador permanente. Caixa com 12 unidades. Cores variadas - <b>RADEX</b>	Cx	48
131	Reabastecedor para almofada de carimbo. Caixa com 12 unidades.- <b>RADEX</b>	Cx	96
132	Régua cristal 30 cm, pacote com 25 unidades - <b>ACRIMET</b>	Pct	200
133	Régua transparente 60 cm, pacote com 10 unidades - <b>ACRIMET</b>	Pct	200
134	Tinta guache 15 ml, caixa com 06 cores. <b>ACRILEX</b>	Cx	960
135	TNT, peça com 100 metros.(verde, amarelo, azul e branco) <b>SANTA FÉ</b>	Peça	130
136	Arquivo de mesa, em acrílico, p/fichas c/divisórias, na cor furnê, dim. aproximadas: 30x25x18cm - <b>WALEU</b>	Unid	20
137	Espeto para papel em metal, com suporte de plástico. - <b>ACC</b>	Unid	40
138	Extrator de grampo, tipo alavanca em aço cromado ou niquelado, comprimento mínimo 12cm, - <b>CARBRINK</b>	Unid	600
139	Grampeador de mesa metálico. Tamanho médio com capacidade para grampear até 25 folhas de papel. - <b>CAVIA</b>	Unid	350
140	Grampeador grande com capacidade p/grampear até 100folhas. - <b>JOCAR OFFICE</b>	Unid	50
141	Organizador de mesa em acrílico com 2 divisórias - <b>WALEU</b>	Unid	40
142	Organizador de mesa em acrílico com 3 divisórias - <b>WALEU</b>	Unid	40
143	Perfurador grande, com 02 furos. Com capacidade para perfurar até 100folhas.- <b>CAVIA</b>	Unid	30
144	Perfurador médio, com 02 furos. Com capacidade para perfurar até 25folhas. - <b>TILIBRA</b>	Unid	48
145	Prancheta em alcatêx, tamanho ofício, com prendedor de metal - <b>SOUZA</b>	Unid	80
146	Quadro de aviso cortiça, medindo 100x70 - <b>CORTIARTE</b>	Und	40
147	Tesoura cabo em polipropileno, formato anatômico, lâmina em aço inoxidável, sem ponta, comprimento 13 cm. - <b>MUNDIAL</b>	Unid	1200
148	Tesoura, cabo em polipropileno, formato anatômico, lâmina em aço inoxidável, com ponta, comprimento 21 cm. - <b>MUNDIAL</b>	Unid	400



**PREFEITURA MUNICIPAL DE BELA VISTA DO MARANHÃO**  
Rua do Comércio, s/n - Centro  
CNPJ: 01.612.347/0001-58

149	Tapete tatame E.V.A Infantil kit com 20 peças, medindo 50x50x1cm 10mm - BESTY	Pct	100
-----	---	-----	-----

Bela Vista do Maranhão, 12 de fevereiro de 2019.

3º TABELIONATO

  
Oria de Oliveira Mendes -  
Prefeito Municipal

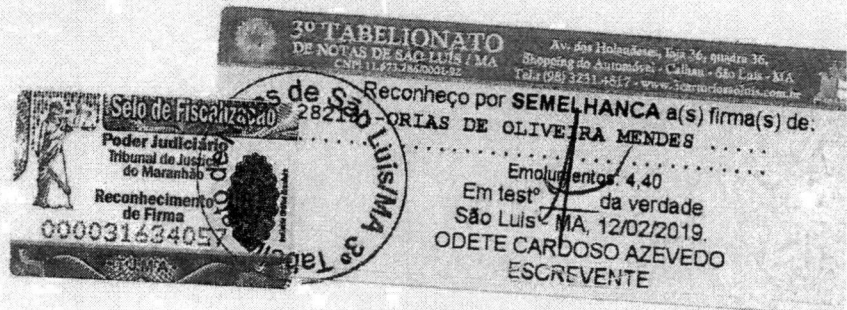





**PREGÃO ELETRÔNICO Nº008/2022  
ANEXO V**

**DECLARAÇÃO DE LOCALIZAÇÃO E FUNCIONAMENTO**

Sr(a) Lindalva Neves Martins, portador(a) da Carteira de Identidade nº 083876097-0, e do CPF nº 494.195.443-20, residente e domiciliado na Rua Epitácio Cafeteira, quadra nº 193, nº 14 – Jardim São Cristovão – São Luís - Maranhão, declaro sob as penalidades da lei, que a empresa COMERCIAL FERROPLASTMA LTDA, CNPJ nº 05.592.219/0001-40, localizada na Rua Israel, nº 01 – Loja 03 – Jardim São Cristovão – São Luís – Maranhão, está em pleno funcionamento, sendo o local e instalações adequados e compatíveis para o exercício do ramo de atividade da mesma.

Declaro ainda, que assumo inteira responsabilidade por todas as informações dispostas nesta declaração, eximindo a Prefeitura Municipal de Anajatuba/MA de qualquer responsabilidade sobre as informações prestadas por esta empresa.

Declaro ainda que a empresa dispõe de escritório dotado de instalações, recursos humanos e mobiliários pertinentes as suas atividades.

**PONTOS DE REFERÊNCIA**

**DA DIREITA: COMERCIAL SYNTEC**

**DA ESQUERDA: DISTRIBUIDORA LUBEKA**

**FRENTE: AUTO VANS**

Atenciosamente,

São Luís (MA), 02 de março de 2022

LINDALVA NEVES MARTINS  
SOCIO/ADMINISTRADORA  
RG: 083876097-0  
CPF: 494.195.443-20

COMERCIAL FERROPLASTMA LTDA  
*Lindalva N. Martins*  
Lindalva Neves Martins  
Sócio - Proprietária



23.6.20







02. 9 E2

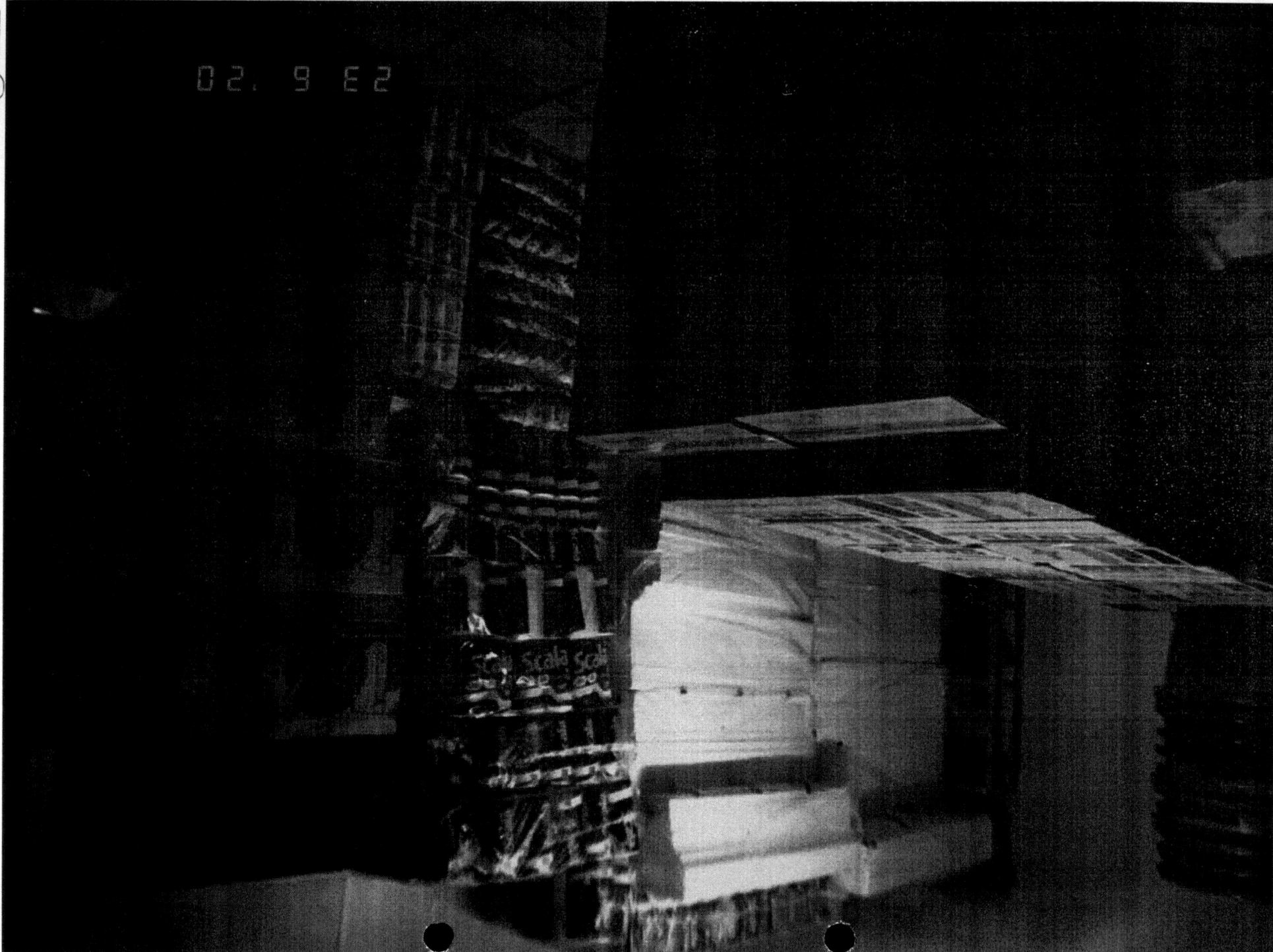









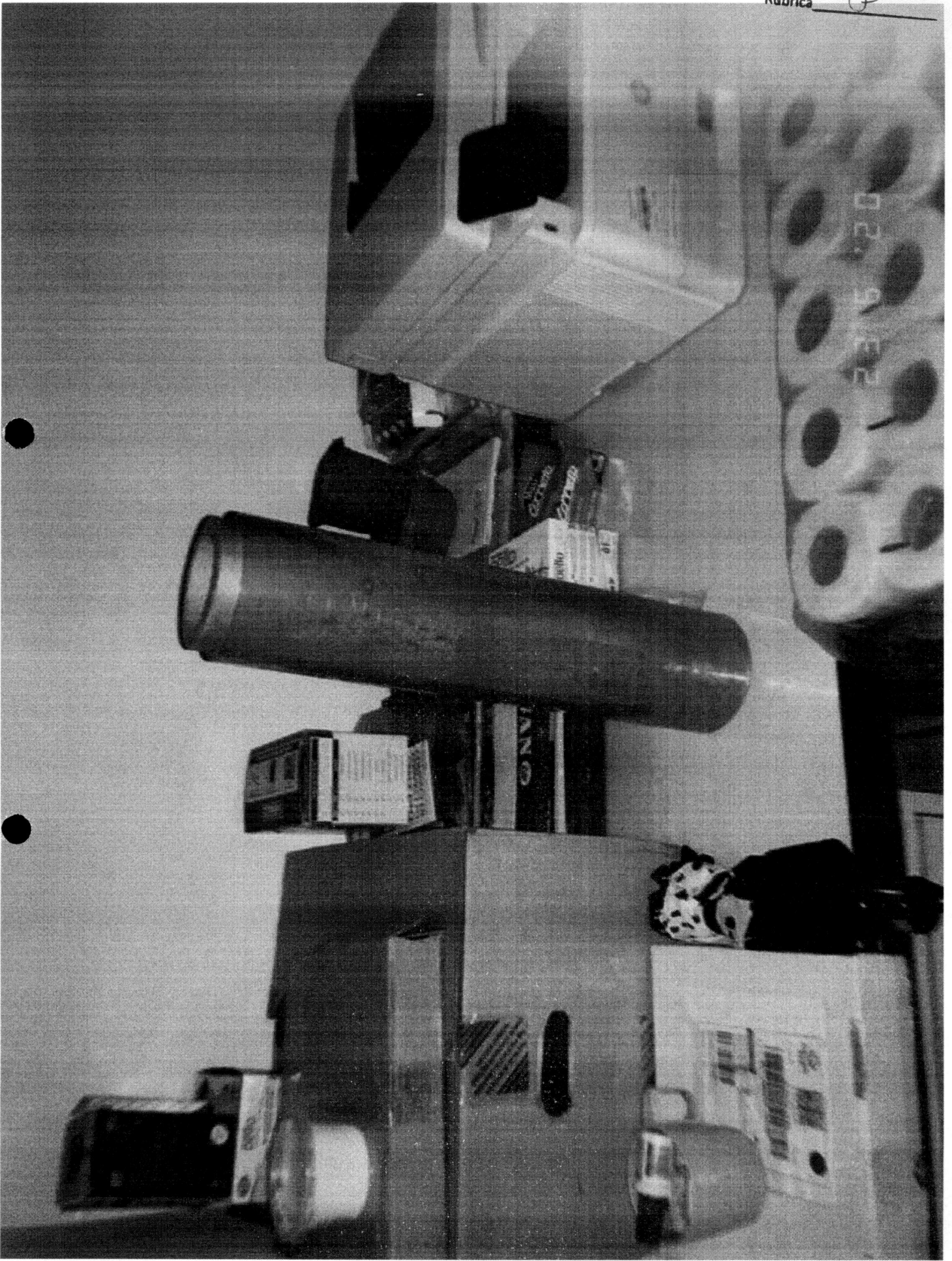

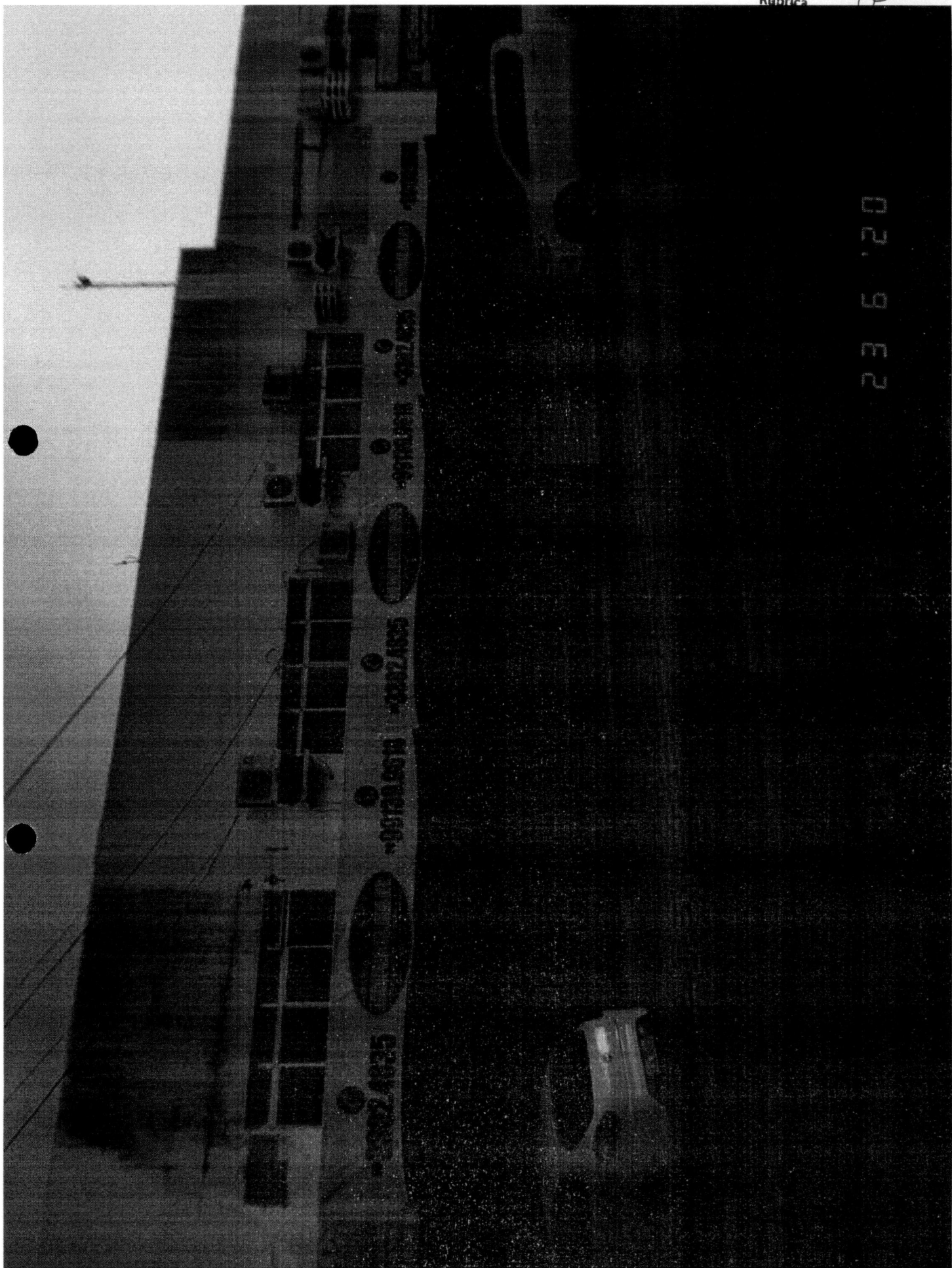

23.6.20



02.9.22

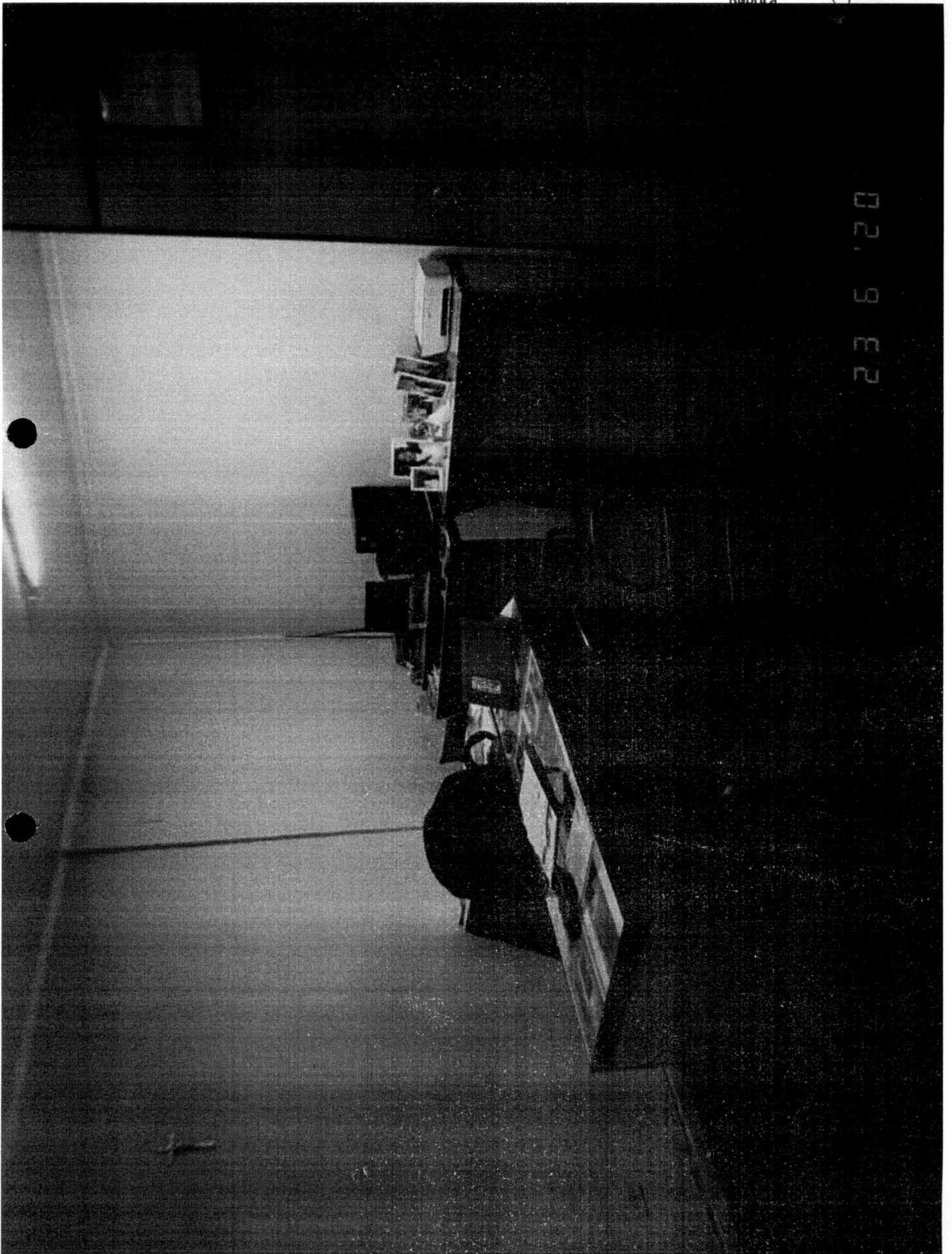





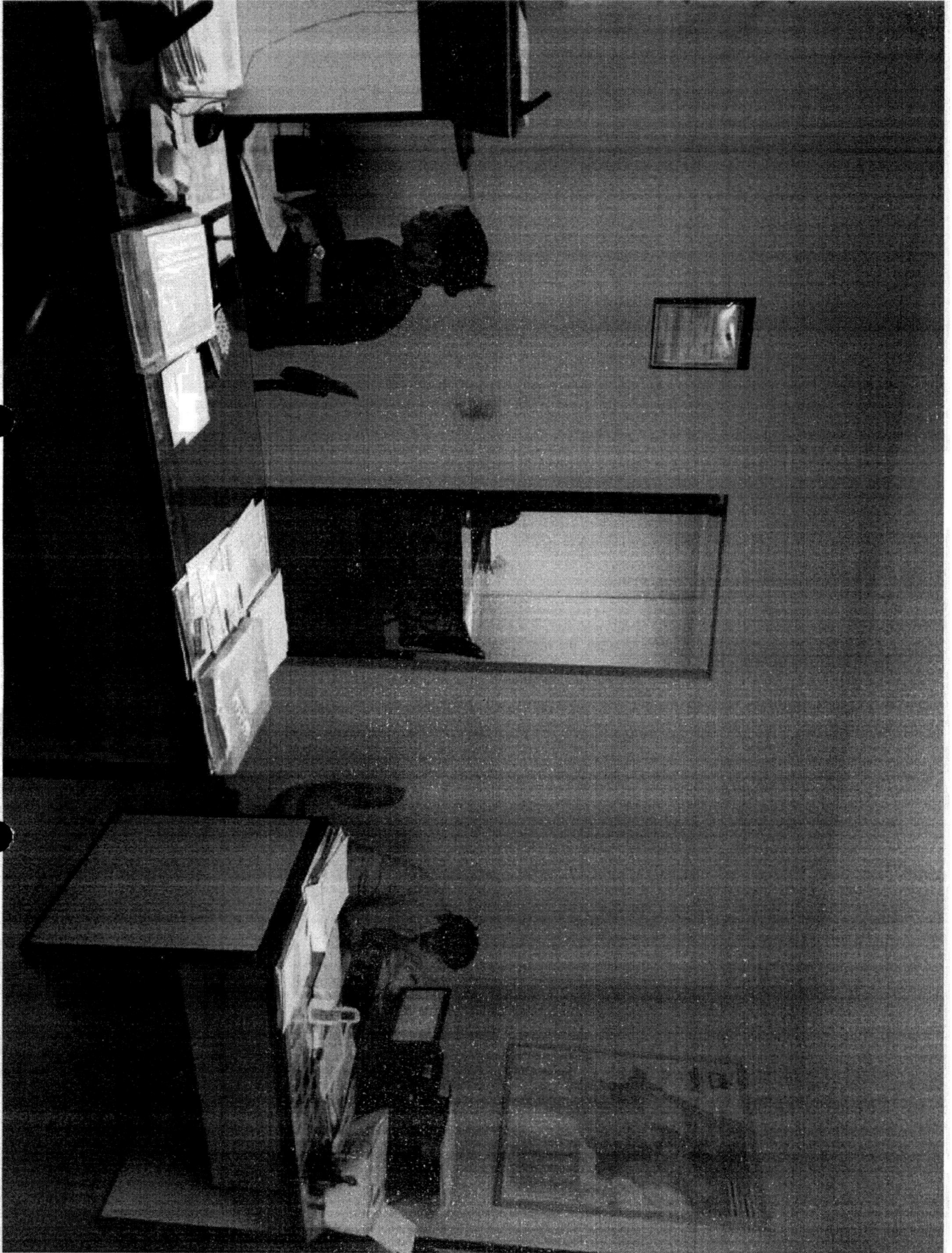





Pref. Anajatuba-MA  
Folha 943  
Rúbrica J

## PREFEITURA MUNICIPAL DE ANAJATUBA

Rua Benedito Leite, 868, Centro, CEP: 65.490.000, Anajatuba – MA  
CNPJ: 06.002.372/0001-33

### JUNTADA DE PROPOSTA DE PREÇOS

Junto aos autos do Processo Licitatório nº008/2022, na modalidade PREGÃO ELETRÔNICO, a proposta de preços da empresa **JF SERVICOS E EMPREENDIMENTOS LTDA** inscrita no CNPJ nº14.158.483/0001-61, apresentados para o presente certame.

LUCAS RODRIGUES RAMOS  
Pregoeiro Municipal

  
LUCAS RODRIGUES RAMOS  
Pregoeiro Municipal  
Port. nº 001/2022

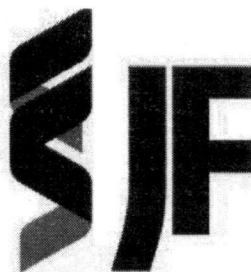

**SERVIÇOS E  
EMPREENDIMENTOS**

Pref. Anajatuba-MA  
Folha 949  
Rúbrica CF

**PREGÃO ELETRÔNICO Nº008/2022  
ANEXO I  
MODELO DE PROPOSTA DE PREÇO**

AO  
PREGOEIRO DA PREFEITURA MUNICIPAL DE ANAJATUBA/MA  
PREFEITURA MUNICIPAL ANAJATUBA/MA  
Rua Benedito Leite, 868, Centro-Anajatuba/MA.

Referente: Pregão Eletrônico nº008/2022

Prezados Senhores,

Pelo presente, submetemos à apreciação de Vossas Senhorias, a nossa proposta relativa a licitação em epígrafe, assumindo inteira responsabilidade por quaisquer erros ou omissões que venham a ser verificados na preparação da mesma e declaramos ainda que, temos pleno conhecimento das condições em que se desenvolverão os trabalhos e concordamos com a totalidade das instruções e critérios de qualificação definidos no edital.

**1. Proponente:**

Razão Social: JF SERVIÇOS E EMPREENDIMENTOS LTDA

CNPJ: 14.158.483/0001-61

Endereço: Avenida Pedro Dareu s/n, Bairro: Centro, Presidente Vargas/MA, CEP: 65455-000

Valor Total da Proposta: R\$ 2.034.468,81 (Dois milhões, trinta e quatro mil, quatrocentos e sessenta e oito reais e oitenta e um centavos).

**PLANILHA DA PROPOSTA (ESPECIFICAÇÕES, QUANTITATIVOS,  
MARCA/FABRICANTE E PREÇO).**

ITEM	PRODUTO	QTD	MARCA	VALOR UNIT	VALOR TOTAL
1	Bastão Refil Cola Quente Fino. Especificações: 30cm de comprimento e 7mm de largura, transparente, composto de etileno, vinil, acetato e resina, aplicações diversas, ideal para colagem artesanal de madeira, papelão, papel, EVA, etc. – Pacote de 500g com média de 45 bastões.	116 3	TEKBOND	R\$ 57,38	R\$ 66.732,94
2	Bastão Refil Cola Quente Fino. Especificações: 30cm de comprimento e 7mm de largura, transparente, composto de etileno, vinil, acetato e resina, aplicações diversas, ideal para colagem artesanal de madeira, papelão, papel, EVA, etc. – Pacote de 500g com média de 45 bastões.	387	LULITEX	R\$ 42,00	R\$ 16.254,00
3	Bastão Refil Cola Quente Grossa. Especificações: 30cm de comprimento e 11mm de largura, transparente,	116 3	GOODIE	R\$ 7,06	R\$ 8.210,78

JF SERVIÇOS E EMPREENDIMENTOS LTDA

CNPJ: 14.158.483/0001-61

Av. Pedro Dario, S/N

Centro - Presidente Vargas - MA

CEP: 65.455-000



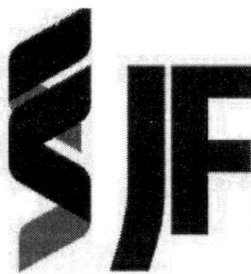

SERVIÇOS E  
EMPREENDIMENTOS

Pref. Anajatuba-MA  
Folha 945  
Rúbrica J

	composto de etileno, vinil, acetato e resina, aplicações diversas, ideal para colagem artesanal de madeira, papelão, papel, EVA, etc. – Pacote de 1kg com média 35 bastões.				
4	Bastão Refil Cola Quente Grossa. Especificações: 30cm de comprimento e 11mm de largura, transparente, composto de etileno, vinil, acetato e resina, aplicações diversas, ideal para colagem artesanal de madeira, papelão, papel, EVA, etc. – Pacote de 1kg com média 35 bastões.	387	COMPACTOR	R\$ 30,00	R\$ 11.610,00
5	Caixa Arquivo. Especificações: em plástico polionda, desmontável, medindo 36 cm x 25 cm x 13cm, com áreas de picote de fácil remoção, com vincos para facilitar a montagem, trava lateral. Cores a definir.	487 5	COMPACTOR	R\$ 30,00	R\$ 146.250,00
6	Caixa Arquivo. Especificações: em plástico polionda, desmontável, medindo 36 cm x 25 cm x 13cm, com áreas de picote de fácil remoção, com vincos para facilitar a montagem, trava lateral. Cores a definir.	162 5	ROMITEC	R\$ 47,99	R\$ 77.983,75
7	Caneta Esferográfica na Cor Azul. Especificações: escrita fina (0.8mm), corpo plástico cristal translucido, sextavado, nome do fabricante impresso no corpo da caneta, tampa na cor da tinta, carga completa, com capacidade para escrita contínua, sem borrões e falhas até o final da carga. Fabricação nacional. Aprovada pelo INMETRO. Caixa com 50 unidades.	115 5	BRW	R\$ 39,71	R\$ 45.865,05
8	Caneta Esferográfica na Cor Azul. Especificações: escrita fina (0.8mm), corpo plástico cristal translucido, sextavado, nome do fabricante impresso no corpo da caneta, tampa na cor da tinta, carga completa, com capacidade para escrita contínua, sem borrões e falhas até o final da carga. Fabricação nacional. Aprovada pelo INMETRO. Caixa com 50 unidades.	385	BRW	R\$ 130,6 0	R\$ 50.281,00
9	Caneta Esferográfica na Cor Preta. Especificações: escrita fina (0.8mm), corpo plástico cristal translucido, sextavado, nome do fabricante impresso no corpo da caneta, tampa na cor da tinta, carga completa, com capacidade para escrita contínua, sem borrões e falhas até o final da carga. Fabricação nacional. Aprovada pelo INMETRO. Caixa com 50 unidades.	100 5	CHAMEX	R\$ 224,8 9	R\$ 226.014,50

JF SERVICOS E EMPREENDIMENTOS LTDA

CNPJ: 14.158.483/0001-61  
Av. Pedro Dario, 5/N  
Centro - Presidente Vargas - MA  
CEP: 65.455-000

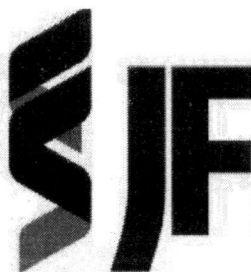

SERVIÇOS E  
EMPREENDIMENTOS

Pref. Anajatuba-MA  
Folha 946  
Rúbrica J

10	Caneta Esferográfica na Cor Preta. Especificações: escrita fina (0.8mm), corpo plástico cristal translucido, sextavado, nome do fabricante impresso no corpo da caneta, tampa na cor da tinta, carga completa, com capacidade para escrita contínua, sem borrões e falhas até o final da carga. Fabricação nacional. Aprovada pelo INMETRO. Caixa com 50 unidades.	335	REPROGRAF	R\$ 249,7 5	R\$ 83.666,25
11	Envelope Saco Off Set Branco. Especificações: gramatura 90g/m <sup>2</sup> , tipo saco comum, medindo: 24cm x 34cm – Caixa com 250 unidades.	398	TEKBOND	R\$ 57,38	R\$ 22.837,24
12	Envelope Saco Off Set Branco. Especificações: gramatura 90g/m <sup>2</sup> , tipo saco comum, medindo: 24cm x 34cm – Caixa com 250 unidades.	132	LULITEX	R\$ 42,00	R\$ 5.544,00
13	Grampeador Profissional para 100 Folhas. Especificações: capacidade para grampear 100 folhas de gramatura 75g, dimensão: 28,0 x 7 x 18,5 cm, com mola de pressão, com armazenagem de grampo inteiro, todo em metal, base protetora antiderrapante, guia ajustável para papel, podendo utilizar grampos 23/6, 23/8, 23/10 e 23/13.	743	GOODIE	R\$ 7,06	R\$ 5.245,58
14	Grampeador Profissional para 100 Folhas. Especificações: capacidade para grampear 100 folhas de gramatura 75g, dimensão: 28,0 x 7 x 18,5 cm, com mola de pressão, com armazenagem de grampo inteiro, todo em metal, base protetora antiderrapante, guia ajustável para papel, podendo utilizar grampos 23/6, 23/8, 23/10 e 23/13.	247	COMPACTOR	R\$ 30,00	R\$ 7.410,00
15	Grampeador Profissional para 240 Folhas. Especificações: capacidade para grampear 240 folhas de gramatura 75g, dimensão: 29,7 x 9 x 21,6cm, com mola de pressão, com armazenagem de grampo inteiro, todo em metal, base protetora antiderrapante, guia ajustável para papel, podendo utilizar grampos 23/6, 23/8, 23/10, 23/13, 23/15, 23/17, 23/20, 23/23 e 23/24.	458	COMPACTOR	R\$ 30,00	R\$ 13.740,00
16	Grampeador Profissional para 240 Folhas. Especificações: capacidade para grampear 240 folhas de gramatura 75g, dimensão: 29,7 x 9 x 21,6cm, com mola de pressão, com armazenagem de grampo inteiro, todo em metal, base protetora antiderrapante, guia ajustável para papel, podendo utilizar grampos 23/6, 23/8, 23/10, 23/13, 23/15, 23/17, 23/20, 23/23 e 23/24.	152	ROMITEC	R\$ 47,99	R\$ 7.294,48

JF SERVIÇOS E EMPREENDIMENTOS LTDA

CNPJ: 14.158.483/0001-61

Av. Pedro Dario, S/N

Centro - Presidente Vargas - MA

CEP: 65.455-000

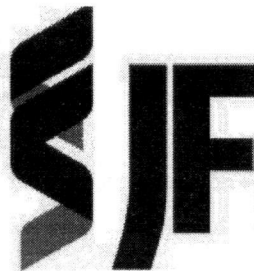

SERVIÇOS E  
EMPREENDIMENTOS

Pref. Anajetuba-MA  
Folha 947  
Rúbrica J

17	Papel A4. Especificações: papel branco, alcalino, não reciclado, gramatura 75g/m <sup>2</sup> , medindo 297mm x 210 mm - Caixa com 10 resmas contendo 500 folhas cada resma.	990	BRW	R\$ 39,71	R\$ 39.312,90
18	Papel A4. Especificações: papel branco, alcalino, não reciclado, gramatura 75g/m <sup>2</sup> , medindo 297mm x 210 mm - Caixa com 10 resmas contendo 500 folhas cada resma.	330	BRW	R\$ 130,6 0	R\$ 43.098,00
19	Papel Sulfite Ofício 2. Especificações: Ofício 2 (216 x 330 mm). gramatura 75g/m <sup>2</sup> , alcalino, ultra branco, 100% celulose de eucalipto, acabamento superficial homogêneo, para reprodução, impressão e escrita - Caixa com 10 resmas de folhas.	218	CHAMEX	R\$ 224,8 9	R\$ 49.026,02
20	Papel Sulfite Ofício 2. Especificações: Ofício 2 (216 x 330 mm). gramatura 75g/m <sup>2</sup> , alcalino, ultra branco, 100% celulose de eucalipto, acabamento superficial homogêneo, para reprodução, impressão e escrita - Caixa com 10 resmas de folhas.	72	REPROGRAF	R\$ 249,7 5	R\$ 17.982,00
21	Alfinete Colorido para Mapa. Especificações: cabeça redonda em plástico, cores variadas, comprimento do corpo: 1,5cm - Caixa com 50 unidades,	220	JOCAR OFFICE	R\$ 3,38	R\$ 743,60
22	Alfinetes em Aço Nº 29. Especificações: 32 mm cabeça pinos feitos de aço temperado com fio, acabamento niquelado, resistente à ferrugem, perfeitamente adequado para colchas, como os pinos possuem uma ponta afiada e veio forte. - Caixa com 50gr.	210	ACC	R\$ 8,74	R\$ 1.835,40
23	Almofada para Carimbo Nº 3. Especificações: tamanho nº 3, confeccionada em estojo plástico rígido, material almofada esponja absorvente revestida de tecido de alta duração, cores: cor azul, preta ou vermelha.	330	CARBRINK	R\$ 4,99	R\$ 1.646,70
24	Almofada para Carimbo Nº 4. Especificações: tamanho nº 4, confeccionada em estojo plástico rígido, material almofada esponja absorvente revestida de tecido de alta duração, cores: cor azul, preta ou vermelha.	330	JAPAN STAMP	R\$ 11,24	R\$ 3.709,20
25	Apagador para Quadro Branco Magnético com Suporte De Canetas. Especificações: material para apagado de resina termoplástica e feltro, 14.2 cm de comprimento x 5.5 cm de largura, com compartimento para 2 canetas.	505	BRW	R\$ 6,38	R\$ 3.221,90
26	Apontador com Depósito 6cm. Especificações: apontador de lápis, material deverá ser de metal, suporte resistente, com furo cônico, formato retangular clássico,	130 0	LEO & LEO	R\$ 17,38	R\$ 22.594,00

JF SERVIÇOS E EMPREENDIMENTOS LTDA

CNPJ: 14.158.483/0001-61  
Av. Pedro Dario, S/N  
Centro - Presidente Vargas - MA  
CEP: 65.455-000



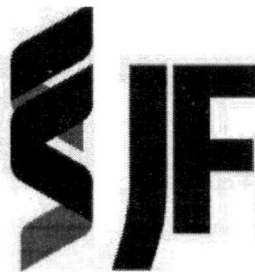

SERVIÇOS E  
EMPREENDIMENTOS

Pref. Anajatuba-MA  
Folha 998  
Rúbrica F

	quantidade de furos 1, tamanho 6cm, cor padrão do fabricante, com deposito, lâmina deverá ser de aço inoxidável, aparafusada ou rebitada, ajustada e afiada, conjunto com união rígida e sem folgas – Caixa com 24 unidades				
27	Balão Látex Nº 9. Especificações: tamanho nº 9, 100% Látex Biodegradável, cores variadas - Pacote com 50 unidades.	176 0	ART LATEX	R\$ 15,63	R\$ 27.508,80
28	Barbante de Algodão 160g. Especificações: espessura do fio 4/8, 100% algodão, cor branca. Rolo com 300mts.	840	KOREA	R\$ 11,20	R\$ 9.408,00
29	Bateria Alcalina 9V – Cartela com 2 unidades	315	FLEX	R\$ 8,70	R\$ 2.740,50
30	Bloco Adesivo Post-it. Especificações: tamanho 102 mm x 76 mm, cores diversas. Pacote com 4 unidades de 100 folhas cada.	700	MAXPRINT	R\$ 9,88	R\$ 6.916,00
31	Bloco Adesivo Post-it. Especificações: tamanho 38 mm x 50 mm, cores diversas. Pacote com 4 unidades de 100 folhas cada.	700	JOCAR OFFICE	R\$ 7,25	R\$ 5.075,00
32	Borracha Bicolor (Azul e Vermelha). Especificações: parte vermelha: aplicável para qualquer graduação de grafite e indicada para apagar escrita de lápis e lapiseira. Parte azul: mais abrasiva, exige uma alta precisão na sua fabricação para que não rasgue o papel ou borre ao invés de apagar e indicada para apagar escrita de caneta e lápis de cor – Caixa com 40 Unidades.	840	GOLLER	R\$ 29,25	R\$ 24.570,00
33	Borracha Plástica Branca com Capa. Especificações: protegida por capa removível. Composição: resinas termoplásticas e pigmentos, macia no formato retangular, medindo 4,5 x 2,5 x 1,5cm – Caixa com 24 unidades.	890	LEO&LEO	R\$ 25,00	R\$ 22.250,00
34	Borracha Ponteira para Lápis. Especificações: borracha de alta qualidade, cor: branca, excelente desempenho ao apagar, fácil para manusear, macia, maior resistência e durabilidade, não mancha papel e não tóxico – Caixa com 40 unidades.	730	GOLLER	R\$ 16,24	R\$ 11.855,20
35	Caderno Brochurão. Especificações: com 96 folhas pautadas, capa dura, de uma matéria, impressão de margem e pautas nítidas, sem falhas, dimensões: 27.5 cm x 20 cm.	210 0	JANDAIA	R\$ 12,00	R\$ 25.200,00

JF SERVIÇOS E EMPREENDIMENTOS LTDA

CNPJ: 14.158.483/0001-61  
Av. Pedro Dario, S/N  
Centro - Presidente Vargas - MA  
CEP: 65.455-000

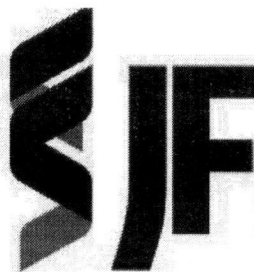

SERVIÇOS E  
EMPREENDIMENTOS

Pref. Anajetuba-MA  
Folha 999  
Rúbrica J

36	Caderno Espiral Universitário Capa Dura. Especificações: contendo 10 matérias e com 160 folhas, miolo 1x1, medindo: 275 x 200 mm.	235 0	JANDAIA	R\$ 11,86	R\$ 27.871,00
37	Caixa para Correspondência Acrílica Dupla Articulável. Especificações: confeccionada em poliestireno com 3mm de espessura de parede e hastes metálica que dão mais estabilidade.	535	NOVACRIL	R\$ 54,91	R\$ 29.376,85
38	Caixa para Correspondência Acrílica Simples. Especificações: Fabricada em poliestireno, é modular e possui opção de empilhamento vertical ou diagonal para facilitar a organização. Possui 3mm de espessura de parede, formato: 37 x 27 x 18 cm (Comprimento x Largura x Altura),	535	DELLO	R\$ 18,46	R\$ 9.876,10
39	Calculadora de Mesa 12 Dígitos. Especificações: calculadora eletrônica plástica, ideal para uso no cotidiano.	470	KENKO	R\$ 28,39	R\$ 13.343,30
40	Caneta Esferográfica na Cor Vermelha. Especificações: escrita fina (0.8mm), corpo plástico cristal translucido, sextavado, nome do fabricante impresso no corpo da caneta, tampa na cor da tinta, carga completa, com capacidade para escrita contínua, sem borrões e falhas até o final da carga. Fabricação nacional. Aprovada pelo INMETRO. Caixa com 50 unidades.	580	COMPACTOR	R\$ 30,00	R\$ 17.400,00
41	Caneta Hidrográfica. Especificações: tinta lavável, não tóxico e ponta bloqueada que não afunda. Pacote com 12 cores.	109 0	LEO & LEO	R\$ 5,40	R\$ 5.886,00
42	Caneta Marca Texto. Especificações: ponta resistente, possibilita uma escrita firme, sem afundamento da ponta. Chanfrada, ela também permite a marcação em traçado duplo: fino para sublinhar e grosso para destacar. Boa aderência, tinta de composição especial fluorescente, ponta de poliéster chanfrada, cores variadas – Caixa com 12 unidades.	610	BRW	R\$ 21,00	R\$ 12.810,00
43	Caneta Marcador Permanente. Especificações: Ponta poliacetil 2.0mm (ponta média), tinta à base de álcool, resistente a água espessura de escrita: papel 0.1 mm, ideal para CD, DVD, plásticos, vinil, acrílicos, vidros e filmes.	360	BRASFORT	R\$ 3,81	R\$ 1.371,60
44	Cartolina Card Set. Especificações: material celulose vegetal, gramatura 180g/m2, cores sortidas e	115 0	SPIRAL	R\$ 11,13	R\$ 12.799,50

JF SERVIÇOS E EMPREENDIMENTOS LTDA

CNPJ: 14.158.483/0001-61  
Av. Pedro Dario, S/N  
Centro - Presidente Vargas - MA  
CEP: 65.455-000

# JF SERVIÇOS E EMPREENDIMENTOS

	dimensões: 50X65cm, com ótima lisura e rigidez. – Pacote com 10 unidades.				
45	Cartolina Color Set. Especificações: Dimensões: 48cm x 66cm, peso: 140g, dupla face, cores variadas – Pacote com 30 unidades.	900	SPIRAL	R\$ 29,81	R\$ 26.829,00
46	Cartolina Comum. Especificações: material celulose vegetal, gramatura 140g/m2, cores sortidas e dimensões: 50X65cm.	350 0	SAN REMO	R\$ 0,55	R\$ 1.925,00
47	Clips Aço Galvanizado nº 2/0. Especificações: resistente à oxidação, para utilização em papéis na organização diária - Caixa com 100 unidades.	153 0	BACCHI	R\$ 2,03	R\$ 3.105,90
48	Clips Aço Galvanizado nº 3/0. Especificações: resistente à oxidação, para utilização em papéis na organização diária - Caixa com 50 unidades.	153 0	BACCHI	R\$ 1,85	R\$ 2.830,50
49	Clips Aço Galvanizado nº 4/0. Especificações: resistente à oxidação, para utilização em papéis na organização diária - Caixa com 50 unidades.	153 0	BACCHI	R\$ 1,83	R\$ 2.799,90
50	Clips Aço Galvanizado nº 6/0. Especificações: resistente à oxidação, para utilização em papéis na organização diária - Caixa com 50 unidades.	153 0	BACCHI	R\$ 1,74	R\$ 2.662,20
51	Cola Bastão 40gr. Especificações: tipo bastão bisnaga com 40gr, a base de água e glicerina, aplicação papel, lavável e atóxicas – Caixa com 12 unidades.	600	MARIPEL	R\$ 33,00	R\$ 19.800,00
52	Cola Branca Escolar Líquida 90g. Especificações: atóxica, em base PVA, lavável e com bico dosador – Caixa com 12 Unidades.	850	LAPISPEL	R\$ 21,14	R\$ 17.969,00
53	Cola com Glitter 25g - Caixa com 6 Unidades.	870	KAZUO	R\$ 12,38	R\$ 10.770,60
54	Cola Isopor 40gr. Especificações: PVA, cor incolor, aplicação isopor, lavável, não toxica, tipo liquido – Caixa com 12 unidades	880	POLAR	R\$ 28,63	R\$ 25.194,40
55	Corretivo Líquido. Especificações: Fórmula à base d'água, apresentação frasco com volume de 18 ml, indicado para: correção em textos impressos, fax, fotocópias e manuscritos, características: cobertura uniforme, secagem rápida, correção precisa, ideal para uso pessoal e profissional, características adicionais, lavável, não resseca, não tóxica, sem odor – Caixa com 12 unidades.	600	ECOLE	R\$ 23,28	R\$ 13.968,00
56	Elástico Amarelo. Especificações: borracha tipo látex de alta resistência, nº 18 - Pacote com 100g.	340	PREMIER	R\$ 3,65	R\$ 1.241,00

JF SERVICOS E EMPREENDIMENTOS LTDA

CNPJ: 14.158.483/0001-61  
 Av. Pedro Dario, S/N  
 Centro - Presidente Vargas - MA  
 CEP: 65.455-000



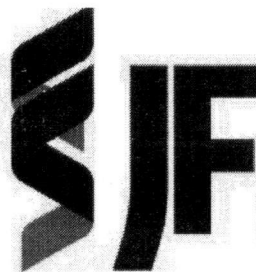

SERVIÇOS E  
EMPREENDIMENTOS

Pref. Anajatuba-MA

Folha

Rúbrica

57	Envelope Saco Ouro. Especificações: material em papel Kraft ouro, gramatura 80 g/m <sup>2</sup> , tipo saco comum, medindo: 229mm x 324mm - Caixa com 100 unidades	630	TILIBRA	R\$ 58,63	R\$ 36.936,90
58	Estilete Plástico Estreito. Especificações: estilete plástico 09mm, corpo em plástico reforçado, possui guia de lâmina metálica, retrátil, quebra-lâminas integrado, corte confortável.	900	FUZIL	R\$ 0,68	R\$ 612,00
59	Estilete Plástico Largo. Especificações: estilete plástico 18mm, corpo em plástico reforçado, possui guia de lâmina metálica, retrátil, quebra-lâminas integrado, corte confortável.	900	MASTERPRIN T	R\$ 2,26	R\$ 2.034,00
60	Extrator e Grampo m Aço Cromado. Especificações: composto em aço cromado, medindo 14,5cm x 1cm, formato de espátula, perfeito para remoção de grampos em superfícies de papel em geral, cartolina e plásticos.	520	CAVIA	R\$ 1,31	R\$ 681,20
61	Fita Adesiva de Polipropileno. Especificações: filme de polipropileno bi-orientado amarelo translúcido com adesivo acrílico a base de água. Fita para empacotamento, lacração de pacotes, fechamento de caixas de papelão, emendas e reforços, junções, proteção, marcação e diferenciação, medindo 12 mm de largura e 30m de comprimento.	760	BLISTER	R\$ 2,74	R\$ 2.082,40
62	Fita Adesiva Dupla Face. Especificações: fita adesiva dupla face, translúcida que não amarela com o passar do tempo, suporta até 3,4 Kg, adesão instantânea com excelente capacidade de fixação, rolo de 19 mm x 20m.	610	ADELBRAS	R\$ 4,28	R\$ 2.610,80
63	Fita Adesiva Gomada. Especificações: fita de papel Kraft com adesivo em formulação de amido, medindo 38mx50mm.	720	ADERE	R\$ 18,50	R\$ 13.320,00
64	Fita Crepe. Especificações: medindo 18mm de largura e 50m de comprimento.	630	ADERE	R\$ 13,63	R\$ 8.586,90
65	Folha de EVA com Gliter. Especificações: tamanho de 40 x 60 cm, espessura de 1,5 a 2,0mm, macias, não-tóxicas e flexíveis, ideal para trabalhos escolares, manuais e artesanato, estampas variadas.	425 0	EVAMAX	R\$ 4,49	R\$ 19.082,50
66	Folha de EVA Estampado. Especificações: tamanho de 40 x 60 cm, espessura de 1,5 a 2,0mm, macias, não-tóxicas e flexíveis, ideal para trabalhos escolares, manuais e artesanato, estampas variadas.	233 0	EVAMX	R\$ 3,34	R\$ 7.782,20
67	Folha de Eva Liso. Especificações: tamanho de 40 x 60 cm, espessura de 1,5 a 1,7mm, macias, não-tóxicas e	410 0	MAKE MAIS	R\$ 1,70	R\$ 6.970,00

JF SERVICOS E EMPREENDIMENTOS LTDA

CNPJ: 14.158.483/0001-61

Av. Pedro Dario, S/N

Centro - Presidente Vargas - MA

CEP: 65.455-000

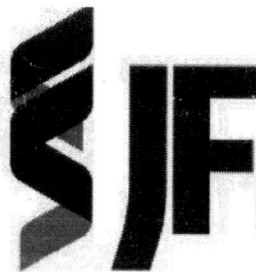

SERVIÇOS E  
EMPREENHIMENTOS

Pref. Anajatuba-MA  
Folha 992  
Rúbrica

	flexíveis, ideal para trabalhos escolares, manuais e artesanato, cores variadas.				
68	Folha de Isopor Placa de 10mm. Especificações: dimensões da placa 10mmx50cmx100cm.	258 0	ISOPLAC	R\$ 3,50	R\$ 9.030,00
69	Folha de Isopor Placa de 15mm. Especificações: dimensões da placa 15mmx50cmx100cm.	258 0	ISOPLAC	R\$ 6,24	R\$ 16.099,20
70	Folha de Isopor Placa de 20mm. Especificações: dimensões da placa 20mmx50cmx100cm.	228 0	ISOPLAC	R\$ 9,00	R\$ 20.520,00
71	Grampeador de Mesa para 25 Folhas. Especificações: capacidade para grampear 25 folhas de gramatura do papel 75g, estrutura metálica, apoio e base plástica, utilizando grampos 24/6 e 26/6.	140 0	LYKE	R\$ 15,44	R\$ 21.616,00
72	Grampo 23/10. Especificações: grampo em metal galvanizado, para grampeador de mesa - Caixa com 1.000 unidades.	920	JOCAR OFFICE	R\$ 5,94	R\$ 5.464,80
73	Grampo 23/13. Especificações: grampo em metal galvanizado, para grampeador de mesa - Caixa com 1.000 unidades.	870	JOCAR OFFICE	R\$ 6,19	R\$ 5.385,30
74	Grampo 23/15. Especificações: grampo em metal galvanizado, para grampeador de mesa - Caixa com 1.000 unidades.	870	JOCAR OFFICE	R\$ 13,63	R\$ 11.858,10
75	Grampo 23/17. Especificações: grampo em metal galvanizado, para grampeador de mesa - Caixa com 1.000 unidades.	870	JOCAR OFFICE	R\$ 7,44	R\$ 6.472,80
76	Grampo 23/20. Especificações: grampo em metal galvanizado, para grampeador de mesa - Caixa com 1.000 unidades.	870	JOCAR OFFICE	R\$ 18,95	R\$ 16.486,50
77	Grampo 23/23. Especificações: grampo em metal galvanizado, para grampeador de mesa - Caixa com 1.000 unidades.	870	JOCAR OFFICE	R\$ 19,38	R\$ 16.860,60
78	Grampo 23/24. Especificações: grampo em metal galvanizado, para grampeador de mesa - Caixa com 1.000 unidades.	870	JOCAR OFFICE	R\$ 19,73	R\$ 17.165,10
79	Grampo 23/6. Especificações: grampo em metal galvanizado, para grampeador de mesa - Caixa com 1.000 unidades.	870	JOCAR OFFICE	R\$ 5,25	R\$ 4.567,50
80	Grampo 23/8. Especificações: grampo em metal galvanizado, para grampeador de mesa - Caixa com 1.000 unidades.	870	JOCAR OFFICE	R\$ 6,38	R\$ 5.550,60

JF SERVICOS E EMPREENDIMENTOS LTDA

CNPJ: 14.158.483/0001-61  
Av. Pedro Dario, S/N  
Centro - Presidente Vargas - MA  
CEP: 65.455-000

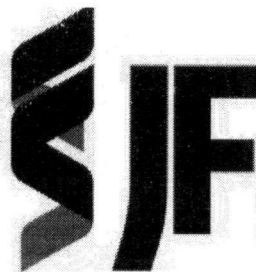

SERVIÇOS E  
EMPREENDIMENTOS

Pref. Anajstuba-MA  
Folha 953  
Rúbrica J

81	Lápis Preto Nº 2 HB. Especificações: apontado em madeira com mina resistente e escrita macia, não tóxico e de alta durabilidade – Caixa com 144 unidades.	112 0	INJEXPEN	R\$ 39,94	R\$ 44.732,80
82	Lapiseira Grafite 0,9mm. Especificações: corpo em plástico rígido, ponta, tampa e clip em metal, comprimento: 143mm, diâmetro: 9mm, composição: resina termoplástica, grafite e metal – Caixa com 12 unidades.	360	BIC	R\$ 38,55	R\$ 13.878,00
83	Livro de Ata. Especificações: livro ata com 100 folhas numeradas, capa dura de papelão 697 g/m <sup>2</sup> , na cor preta, folhas internas de papel offset 56g/m <sup>2</sup> , tamanho 210mmX305mm, contendo termo de abertura.	690	SIDGRAPH	R\$ 9,13	R\$ 6.299,70
84	Livro de Ata. Especificações: livro ata com 200 folhas numeradas, capa dura de papelão 697 g/m <sup>2</sup> , na cor preta, folhas internas de papel offset 56g/m <sup>2</sup> , tamanho 210mmX305mm, contendo termo de abertura.	570	SIDGRAPH	R\$ 11,63	R\$ 6.629,10
85	Livro de Ponto. Especificações: livro de registro do ponto, com 100 folhas, tamanho G (22,5x33) para 02 assinaturas (entrada e saída), capa dura de papelão revestida de papel off-set 120gr/m <sup>2</sup> , folhas internas papel off-set 56gr/m <sup>2</sup> .	800	SÃO DOMINGOS	R\$ 16,31	R\$ 13.048,00
86	Livro Protocolo Correspondência. Especificações: com 100 folhas pautadas e numeradas sequencialmente, com capa dura, no formato 148 x 202 mm e com encadernação costurada.	900	SÃO DOMINGOS	R\$ 13,88	R\$ 12.492,00
87	Malote A4 Transparente com Botão. Especificações: formato A4 - 33,2 cm x 23,7 cm, composto em Polipropileno, com fechamento em botão de pressão	660	DAC	R\$ 9,00	R\$ 5.940,00
88	Minas Grafite 0.9 Hb para Lapiseiras grafite. Especificações: graduação dos grafites: HB, espessura: 9 mm – Caixa com 12 tubetes com 24 grafites.	370	LEO&LEO	R\$ 7,65	R\$ 2.830,50
89	Papel 40 kg. Especificações: medindo 66x96cm.	188 0	MEC	R\$ 1,63	R\$ 3.064,40
90	Papel Carbono na cor preta, Tamanho A4, medindo: 297mm comprimento e 210 mm de largura - Caixa com 100 folhas.	200	ACERTEX	R\$ 46,81	R\$ 9.362,00
91	Papel Fotográfico. Especificações: papel fotográfico 180g, para impressoras jato de tinta, com qualidade premium e 100% a prova d'água, tamanho A4 (medindo 297mm x 210 mm) – Pacote com 50 folhas.	580	GLOSSY	R\$ 22,39	R\$ 12.986,20

JF SERVIÇOS E EMPREENDIMENTOS LTDA

CNPJ: 14.158.483/0001-61

Av. Pedro Dario, S/N

Centro - Presidente Vargas - MA

CEP: 65.455-000



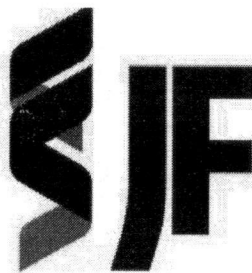

# SERVIÇOS E EMPREENDIMENTOS

Pref. Anajatuba-MA

Folha 954Rúbrica J

92	Papel Pardo. Especificações: papel pardo cor creme, medindo: 66x96cm a folha.	239 0	SANTECK	R\$ 0,58	R\$ 1.386,20
93	Papel Vergê Branco. Especificações: gramatura de 180g/m <sup>2</sup> , medindo 297mmx210mm. Pacote com 50 folhas. Cores variadas	880	ESPIRAL	R\$ 14,50	R\$ 12.760,00
94	Pasta Aba Elástica Ofício. Especificações: dimensões 33cm x 24cm x 55mm (comprimento x largura x espessura), material plástico, possuindo abas no interior da pasta e elástico para fechamento e perfeita para armazenar e guardar seus documentos e cores variadas.	205 0	DELLOFINE	R\$ 3,06	R\$ 6.273,00
95	Pasta AZ. Especificações: tigrada lombo estreito, forração em papel monolúcido "preto nuvem", bolsa porta etiqueta, olhal de metal, 345 x 285 x 53 mm.	220 0	FRAMA	R\$ 13,63	R\$ 29.986,00
96	Pasta AZ. Especificações: tigrada lombo largo, forração em papel monolúcido "preto nuvem", bolsa porta etiqueta, olhal de metal, 345x285x73mm.	230 0	FRAMA	R\$ 16,88	R\$ 38.824,00
97	Pasta Catálogo com 100 sacos. Especificações: tamanho 245mm x 335mm x 20 mm, com capa na cor preta revestida em material plástico contendo 04 (quatro) parafusos de aço inox na arte interna, com 100 envelopes plásticos finos tamanho ofício e com visor 6x9 cm.	420	RENOVO	R\$ 24,88	R\$ 10.449,60
98	Pasta em L. Especificações: pasta plástica em L 0,15 mm, em polipropileno (PP), leve, resistente e atóxico, dimensão: 310 x 220 mm, formato A4.	780	ACP	R\$ 1,25	R\$ 975,00
99	Pasta Plástica Escolar. Especificações: dimensões 34cm x 23cm x 20mm (comprimento x largura x espessura), material Polipropileno (PP), com aba elástico em polipropileno. Possui abas para fixar os documentos no interior da pasta e elástico para fechamento.	193 0	POLIBRAS	R\$ 5,86	R\$ 11.309,80
100	Pasta Sanfonada Plástica 12 divisórias. Especificações: tamanho A4, contém 12 divisórias, acompanha etiquetas para identificação, matéria prima polipropileno, reciclável, atóxica, Impermeável, leve, cor: transparente, fechamento com elástico, espessura 50mm, dimensões 240x330mm.	645	PLASCONY	R\$ 16,51	R\$ 10.648,95
101	Pasta Sanfonada Plástica 31 divisórias. Especificações: tamanho A4, contém 31 divisórias, acompanha etiquetas para identificação, matéria prima polipropileno, reciclável, atóxica, Impermeável, leve, cor: transparente,	615	DELLO	R\$ 58,95	R\$ 36.254,25

JF SERVIÇOS E EMPREENDIMENTOS LTDA

CNPJ: 14.158.483/0001-61

Av. Pedro Dario, S/N

Centro - Presidente Vargas - MA

CEP: 65.455-000



SERVIÇOS E  
EMPREENDIMENTOS

Pref. Anajatuba-MA  
Folha 955  
Rúbrica F

	fechamento com elástico, espessura 70mm, dimensões 240x330mm.				
102	Pasta Suspensa Marmorizada. Especificações: pasta suspensa em cartão marmorizado (305g/m), com visor e etiqueta, grampo plástico e hastes de arame com ponteira plástica, dimensões: 361mm x 240mm x 0,31mm (comprimento x largura x espessura).	178 0	DELLOKRAFT	R\$ 5,05	R\$ 8.989,00
103	Perfurador de papel 02 furos para 25 folhas. Especificações: material em aço, tamanho médio, 2 furos, capacidade para perfurar até 25 folhas (referente a papel 75g/m <sup>2</sup> ) base antideslizante, com margeador, com alta durabilidade, espaço entre furos 80mm.	460	ATIVA	R\$ 31,13	R\$ 14.319,80
104	Perfurador de papel 02 furos para 40 folhas. Especificações: material em aço, tamanho médio, 2 furos, capacidade para perfurar até 40 folhas (referente a papel 75g/m <sup>2</sup> ) base antideslizante, com margeador, com alta durabilidade, espaço entre furos 80mm.	450	JOCAR OFFICE	R\$ 72,49	R\$ 32.620,50
105	Pilha Alcalina C 1,5V – Cartela com 2 unidades	330	BRASFORT	R\$ 18,69	R\$ 6.167,70
106	Pilha Alcalina D grande 1,5C – Cartela com 2 unidades	310	TOSHIBA	R\$ 24,88	R\$ 7.712,80
107	Pilha Palito Alcalina AA 1,5V – Cartela com 4 unidades	315	ELGIN	R\$ 10,00	R\$ 3.150,00
108	Pilha Palito Alcalina AAA 1,5V – Cartela com 4 unidades	320	ELGIN	R\$ 13,36	R\$ 4.275,20
109	Pincel Quadro Branco Recarregável. Especificações: especial para quadro branco pois possui ponta macia que impede risco no quadro, apaga facilmente, ponta de acrílico 6.0mm, espessura de escrita 2.3mm, cores variadas.	930	BIC	R\$ 12,25	R\$ 11.392,50
110	Pistola Elétrica para Cola Quente de Bastão Fino. Especificações: material plástico com bico aplicador, gatilho para injeção da cola, tensão 220v, utilização com bastão fino, potência até 10w.	500	WESTERN	R\$ 18,63	R\$ 9.315,00
111	Pistola Elétrica para Cola Quente de Bastão Grosso. Especificações: material plástico com bico aplicador, gatilho para injeção da cola, tensão 220v, utilização com bastão grosso, potência de 17W/40W.	500	BIVOLT YARA	R\$ 30,00	R\$ 15.000,00
112	Porta lápis / clips / lembrete. Especificações: composto de 3 divisórias, injetado em Poliestireno, ideal para organizar mesa de escritório, na cor fumê ou cristal.	580	CRISTAL WALEU	R\$ 19,28	R\$ 11.182,40

JF SERVIÇOS E EMPREENDIMENTOS LTDA

CNPJ: 14.158.483/0001-61

Av. Pedro Dário, S/N

Centro - Presidente Vargas - MA

CEP: 65.455-000



SERVIÇOS E  
EMPREENDIMENTOS

Pref. Anajatuba-MA  
Folha 956  
Rúbrica J

113	Prancheta Ofício. Especificações: prancheta ofício em poliestireno com prendedor metálico, livre de rebarbas, peso: 280g, dimensões: 340 x 240 x 40 mm, possui régua nas laterais da prancheta.	680	SUPER CRISTAL WALEU	R\$ 18,56	R\$ 12.620,80
114	Quadro Aviso de Cortiça. Especificações: quadro com base em cortiça para fixação de aviso, dimensões de 100x80cm, moldura alumínio frizado natural 15mm frente X 13mm espessura, cantos arredondados.	240	SOUZA	R\$ 163,75	R\$ 39.300,00
115	Quadro Branco Não Magnético 90x120cm. Especificações: quadro branco com fixação discreta, moldura em alumínio natural, tampo em chapa de fibra de madeira e cor branca brilhante 100% UV para uso de marcador de quadro branco.	136	WEB PAPELARIA	R\$ 186,25	R\$ 25.330,00
116	Refil Tinta para Pincel de Quadro Branco. Especificações: Refil marcador para quadro branco, tinta líquida, conteúdo 5.5 ml, cartucho de reposição marcador WBMA-VBM-M, cores variadas – Caixa com 12 unidades.	330	BOARD MASTER	R\$ 31,25	R\$ 10.312,50
117	Régua Acrílica 30 cm. Especificações: acrílico cristal de 3 mm de espessura e com bordas chanfradas para a possibilitar uma melhor leitura das escalas. Divisão em mm. Polimento esmerado, escalas de precisão, gravadas à quente.	1330	DELLOCOLOR	R\$ 4,88	R\$ 6.490,40
118	Régua em Poliestireno 50 cm. Especificações: produzida em poliestireno e oferece resistência, qualidade e durabilidade. Sua impressão é tampográfica, com escalas não desbotem ou desgastem com o seu manuseio. Medidas gravadas em centímetros e polegadas, com apoio de dedos fosco para melhorar na firmeza e manuseio.	1140	WALEU NEW LINE	R\$ 5,88	R\$ 6.703,20
119	Tecido TNT. Especificações: TNT gramatura 40, largura de 1,4m, 100% Polipropileno – Rolo com 10m.	560	VIIVATEX	R\$ 31,49	R\$ 17.634,40
120	Tesoura Escolar. Especificações: comprimento 13cm, lâmina em aço inox e cabo em polipropileno em cores variadas, ponta arredondada, atóxico.	860	BRW	R\$ 4,81	R\$ 4.136,60
121	Tesoura Grande. Especificações: tesoura multiuso Inox de 21cm com cabo resina.	590	MUNDIAL	R\$ 19,00	R\$ 11.210,00
VALOR TOTAL					R\$ 2.179.230,34

JF SERVIÇOS E EMPREENDIMENTOS LTDA

CNPJ: 14.158.483/0001-61  
Av. Pedro Dario, S/N  
Centro - Presidente Vargas - MA  
CEP: 65.455-000



### PLANILHA DE FORMAÇÃO DE PREÇOS

2. PRAZO DE VALIDADE DA PROPOSTA: 60 (sessenta) dias
3. PRAZO DE ENTREGA: 07 (sete) dias úteis
4. VALIDADE DOS PRODUTOS: De acordo com o fabricante a contar da data de entrega, conforme cláusula 12.2.19 do Edital.
5. PRAZO DE SUBSTITUIÇÃO DOS PRODUTOS/SERVIÇOS: 15 (quinze) dias úteis, conforme cláusula 22.2.1, alínea "b".
6. CONDIÇÕES DE PAGAMENTO: O pagamento será efetuado no prazo de até 30 (trinta) dias, após o recebimento definitivo dos produtos/serviços, desde que não haja fator impeditivo provocado pela CONTRATADA, conforme anexo IV.
7. DADOS BANCÁRIOS DA EMPRESA: Agencia 2293-4, Conta 18630-9, Banco Bradesco.
8. INFORMAÇÕES DO REPRESENTANTE QUE ASSINARÁ A ATA DE REGISTRO DE PREÇOS: SEBASTIÃO FIGUEIREDO MENDES JUNIOR, brasileiro, natural de São Luís/MA, casado em Regime de Comunhão Parcial de Bens, nascido em 09/12/1983, Empresário, portador do CPF nº 003.351.463-17 e RG nº 1012974984 SSP/MA, residente domiciliado na Avenida Pedro Dario, nº 44, Bairro: Centro, Presidente Vargas/MA, CEP: 65455000.

Presidente Vargas – MA, 26 de Fevereiro de 2022.

**SEBASTIAO  
FIGUEIREDO  
MENDES JUNIOR,  
00335146317 P**

Assinado digitalmente por SEBASTIAO FIGUEIREDO  
MENDES JUNIOR:00335146317  
DN: C=BR, O=ICP-Brasil, OU=Secretaria da Receita  
Federal do Brasil - RFB, OU=RFB e-CPF A1,  
OU=VALID, OU=AR FACILID CERTIFICADORA  
DIGITAL, OU=Presencial, OU=29422374000187,  
CN=SEBASTIAO FIGUEIREDO MENDES JUNIOR:  
00335146317  
Razão: Eu sou o autor deste documento  
Localização: sua localização de assinatura aqui  
Data: 2022.02.28 16:35:34-03'00"  
Foxit PDF Reader Versão: 11.1.0

SEBASTIÃO FIGUEIREDO MENDES JUNIOR

JF SERVICOS E EMPREENDIMENTOS LTDA

CNPJ: 14.158.483/0001-61  
Av. Pedro Dario, S/N  
Centro - Presidente Vargas - MA  
CEP: 65.455-000