



PREFEITURA MUNICIPAL DE ANAJATUBA
Rua Benedito Leite, 868, Centro, CEP: 65.490.000, Anajatuba – MA
CNPJ: 06.002.372/0001-33

JUNTADA DE HABILITAÇÃO

Junto aos autos do Processo Licitatório nº008/2022, na modalidade PREGÃO ELETRÔNICO, os documentos de HABILITAÇÃO da empresa **F M MEIRA EIRELI** inscrita no CNPJ nº38.715.572/0001-20, apresentados para o presente certame.

LUCAS RODRIGUES RAMOS
Pregoeiro Municipal

LUCAS RODRIGUES RAMOS
Pregoeiro Municipal
Port. nº: 001/2022

F M MEIRA EIRELI

Prof. Anajetuba-MA

Folha 1310

Rúbrica

Pelo presente instrumento particular de Ato Constitutivo:

FERNANDA MELO MEIRA, BRASILEIRA, SOLTEIRA, COMERCIANTE, natural da cidade de Vargem Grande - MA, data de nascimento 17/01/1986, portador da Carteira de Identidade (RG): nº 0159612820005, expedida por SSP/MA em 17/08/2017 e CPF: nº 016.399.343-24, residente e domiciliada na cidade de São Luís - MA, na RUA TRINTA E OITO, nº 09, QUADRA26, VINHAIS, CEP: 65070-830;

Resolve constituir uma Empresa Individual de Responsabilidade Limitada - EIRELI, mediante as seguintes cláusulas (art. 997, I, CC):

CLÁUSULA I - DO NOME EMPRESARIAL (ART. 997, II e ART. 980-A, §1º, CC)

A empresa adotará como nome empresarial: **F M MEIRA EIRELI**, e usará a expressão LEV MED como nome fantasia.

CLÁUSULA II - DA SEDE (art. 997, II, CC)

A empresa terá sua sede no seguinte endereço: RUA QUATORZE, nº 12, CONJUNTO HABITACIONAL TURU, São Luís - MA, CEP: 65067330.

CLÁUSULA III - DO OBJETO SOCIAL (art. 997, II, CC)

A empresa terá por objeto o exercício das seguintes atividades econômica: COMERCIO VAREJISTA DE PRODUTOS FARMACÊUTICOS, SEM MANIPULAÇÃO DE FORMULA; COMERCIO VAREJISTA DE MERCADORIAS EM GERAL COM PREDOMINÂNCIA DE PRODUTOS ALIMENTÍCIOS- MINIMERCADOS MERCEARIAS E ARMAZÉNS -COMÉRCIO VAREJISTA ESPECIALIZADO DE EQUIPAMENTOS E SUPRIMENTOS DE INFORMÁTICA; - SERVIÇO E MANUTENÇÃO DE SISTEMAS CENTRAIS DE AR CONDICIONADO, DE VENTILAÇÃO E REFRIGERAÇÃO;-COMÉRCIO VAREJISTA DE AUTOMÓVEIS, CAMIONETAS E UTILITÁRIOS NOVOS;- COMÉRCIO VAREJISTA DE PEÇAS E ACESSÓRIOS NOVOS PARA VEÍCULOS AUTOMOTORES;-COMÉRCIO VAREJISTA DE PNEUMÁTICOS E CÂMARAS DE AR;-COMÉRCIO VAREJISTA ESPECIALIZADO EM EQUIPAMENTOS DE TELEFONIA E COMUNICAÇÃO;-COMÉRCIO VAREJISTA ESPECIALIZADO DE ELETRODOMÉSTICOS E EQUIPAMENTOS DE ÁUDIO E VÍDEO;-COMÉRCIO VAREJISTA DE MOVEIS;- COMÉRCIO VAREJISTA DE ARTIGOS DE PAPELARIA;-COMÉRCIO VAREJISTA DE ARTIGOS DE CAÇA, PESCA E CAMPING;-COMÉRCIO VAREJISTA DE PRODUTOS SANEANTES DOMISSANITÁRIOS; -COMÉRCIO VAREJISTA DE EQUIPAMENTOS PARA ESCRITÓRIO;-LOCAÇÃO DE AUTOMÓVEIS SEM CONDUTOR;- LOCAÇÃO DE OUTROS MEIOS DE TRANSPORTE NÃO ESPECIFICADO ANTERIORMENTE, SEM CONDUTOR(CAMINHÕES, ÔNIBUS, REBOQUES E ETC.);-ALUGUEL DE MAQUINAS E EQUIPAMENTOS PARA ESCRITÓRIO; -SERVIÇO DE VIGILÂNCIA E SEGURANÇA PRIVADA;-SERVIÇO DE LIMPEZA EM PRÉDIOS E CONDOMÍNIOS;-SERVIÇOS COMBINADOS DE ESCRITÓRIO E APOIO ADMINISTRATIVOS(ROTINAS ADMINISTRATIVAS SOB CONTRATOS, SERVIÇOS DE RECEPÇÃO, PRESTAÇÃO DE SERVIÇOS A EMPRESAS EM GERAL);-SERVIÇO E MANUTENÇÃO DE COMPUTADORES E DE EQUIPAMENTOS PERIFÉRICOS; COMÉRCIO VAREJISTA DE ARTIGOS MÉDICOS E ORTOPÉDICOS; COMÉRCIO VAREJISTA DE COSMÉTICOS, PRODUTOS DE PERFUMARIA E DE HIGIENE PESSOAL; INSTALAÇÃO E MANUTENÇÃO DE SISTEMAS CENTRAIS DE AR CONDICIONADO, DE VENTILAÇÃO E REFRIGERAÇÃO; COMÉRCIO VAREJISTA DE PRODUTOS ALIMENTÍCIOS EM GERAL OU ESPECIALIZADO EM PRODUTOS ALIMENTÍCIOS NÃO ESPECIFICADOS ANTERIORMENTE (GÊNEROS ALIMENTÍCIOS VARIADOS); COMÉRCIO VAREJISTA DE OUTROS PRODUTOS NÃO ESPECIFICADOS ANTERIORMENTE(ARTIGOS FUNERÁRIOS, REDE DE DORMIR); COMÉRCIO VAREJISTA DE ARTIGOS DE ILUMINAÇÃO; INSTALAÇÃO E MANUTENÇÃO ELÉTRICA; RESTAURANTES E SIMILARES; FORNECIMENTO DE ALIMENTOS PREPARADOS PREPONDERANTEMENTE PARA CONSUMO DOMICILIAR; ALUGUEL DE OUTRAS MÁQUINAS E EQUIPAMENTOS COMERCIAIS E INDUSTRIAIS NÃO ESPECIFICADOS ANTERIORMENTE, SEM OPERADOR(ALUGUEL E LEASING OPERACIONAL, DE CURTA OU LONGA DURAÇÃO, DE OUTROS TIPOS DE MAQUINAS E EQUIPAMENTOS ELÉTRICOS OU NÃO, SEM OPERADOR: MOTORES, TURBINAS E MAQUINAS E FERRAMENTA, GERADORES, GUINCHOS, GUINDASTES E EMPILHADEIRAS); COMÉRCIO VAREJISTA DE HORTIFRUTIGRANJEIROS; COMÉRCIO VAREJISTA DE BEBIDAS; COMÉRCIO VAREJISTA DE MATERIAL ELÉTRICO; COMERCIO VAREJISTA DE ARTIGOS DE CAMA, MESA E BANHO; COMÉRCIO VAREJISTA DE MATERIAIS HIDRÁULICOS; COMÉRCIO VAREJISTA DE FERRAGENS E FERRAMENTAS; INSTALAÇÕES HIDRÁULICAS, SANITÁRIAS E DE GÁS; COMÉRCIO VAREJISTA DE ARTIGOS DO VESTUÁRIO E ACESSÓRIOS(USO PROFISSIONAL E DE SEGURANÇA); COMÉRCIO VAREJISTA DE OUTROS ARTIGOS DE USO PESSOAL E DOMÉSTICO NÃO ESPECIFICADOS ANTERIORMENTE(BRINQUEDOS DE QUALQUER MATERIAL, INCLUSIVE ELETRÔNICO);TRANSPORTE RODOVIÁRIO DE CARGA, EXCETO PRODUTOS PERIGOSOS E MUDANÇAS,

F M MEIRA EIRELI

Pref. Anajatuba-MA

Folha 134

Rúbrica

INTERMUNICIPAL, INTERESTADUAL E INTERNACIONAL; COMÉRCIO ATACADISTA DE INSTRUMENTOS E MATERIAIS PARA USO MÉDICO, CIRÚRGICO, HOSPITALAR E DE LABORATÓRIOS

Parágrafo único. Em estabelecimento eleito como Sede (Matriz) será(ão) exercida(s) a(s) atividade(s) de COMERCIO VAREJISTA DE PRODUTOS FARMACEUTICOS, SEM MANIPULACAO DE FORMULA COMERCIO VAREJISTA DE MERCADORIAS EM GERAL COM PREDOMINANCIA DE PRODUTOS ALIMENTICIOS-MINIMERCADOS MERCEARIAS E ARMAZENS -COMERCIO VAREJISTA ESPECIALIZADO DE EQUIPAMENTOS E SUPRIMENTOS DE INFORMATICA -SERVICO E MANUTENCAO DE SISTEMAS CENTRAIS DE AR CONDICIONADO, DE VENTILACAO E REFRIGERACAO-COMERCIO VAREJISTA DE AUTOMOVEIS, CAMIONETAS E UTILITARIOS NOVOS-COMERCIO VAREJISTA DE PECAS E ACESSORIOS NOVOS PARA VEICULOS AUTOMOTORES-COMERCIO VAREJISTA DE PNEUMATICOS E CAMARAS DE AR-COMERCIO VAREJISTA ESPECIALIZADO EM EQUIPAMENTOS DE TELEFONIA E COMUNICACAO-COMERCIO VAREJISTA ESPECIALIZADO DE ELETRODOMESTICOS E EQUIPAMENTOS DE AUDIO E VIDEO-COMERCIO VAREJISTA DE MOVEIS-COMERCIO VAREJISTA DE ARTIGOS DE PAPELARIA-COMERCIO VAREJISTA DE ARTIGOS DE CACA, PESCA E CAMPING-COMERCIO VAREJISTA DE PRODUTOS SANEANTES DOMISSANITARIOS - COMERCIO VAREJISTA DE EQUIPAMENTOS PARA ESCRITORIO-LOCACAO DE AUTOMOVEIS SEM CONDUCTOR-LOCACAO DE OUTROS MEIOS DE TRANSPORTE NAO ESPECIFICADO ANTERIORMENTE, SEM CONDUCTOR(CAMINHONES, ONIBUS, REBOQUES E ETC.)-ALUGUEL DE MAQUINAS E EQUIPAMENTOS PARA ESCRITORIO -SERVICO DE VIGILANCIA E SEGURANCA PRIVADA-SERVICO DE LIMPEZA EM PREDIOS E CONDOMINIOS-SERVICOS COMBINADOS DE ESCRITORIO E APOIO ADMINISTRATIVOS(ROTINAS ADMINISTRATIVAS SOB CONTRATOS, SERVICOS DE RECEPCAO, PRESTACAO DE SERVICOS A EMPRESAS EM GERAL)-SERVICO E MANUTENCAO DE COMPUTADORES E DE EQUIPAMENTOS PERIFERICOS COMERCIO VAREJISTA DE ARTIGOS MEDICOS E ORTOPEDICOS COMERCIO VAREJISTA DE COSMETICOS, PRODUTOS DE PERFUMARIA E DE HIGIENE PESSOAL INSTALACAO E MANUTENCAO DE SISTEMAS CENTRAIS DE AR CONDICIONADO, DE VENTILACAO E REFRIGERACAO COMERCIO VAREJISTA DE PRODUTOS ALIMENTICIOS EM GERAL OU ESPECIALIZADO EM PRODUTOS ALIMENTICIOS NAO ESPECIFICADOS ANTERIORMENTE (GENEROS ALIMENTICIOS VARIADOS) COMERCIO VAREJISTA DE OUTROS PRODUTOS NAO ESPECIFICADOS ANTERIORMENTE(ARTIGOS FUNERARIOS, REDE DE DORMIR) COMERCIO VAREJISTA DE ARTIGOS DE ILUMINACAO INSTALACAO E MANUTENCAO ELETRICA RESTAURANTES E SIMILARES FORNECIMENTO DE ALIMENTOS PREPARADOS PREPONDERANTEMENTE PARA CONSUMO DOMICILIAR ALUGUEL DE OUTRAS MAQUINAS E EQUIPAMENTOS COMERCIAIS E INDUSTRIAIS NAO ESPECIFICADOS ANTERIORMENTE, SEM OPERADOR(ALUGUEL E LEASING OPERACIONAL, DE CURTA OU LONGA DURACAO, DE OUTROS TIPOS DE MAQUINAS E EQUIPAMENTOS ELETRICOS OU NAO, SEM OPERADOR: MOTORES, TURBINAS E MAQUINAS E FERRAMENTA, GERADORES, GUINCHOS, GUINDASTES E EMPILHADEIRAS) COMERCIO VAREJISTA DE HORTIFRUTIGRANJEIROS COMERCIO VAREJISTA DE BEBIDAS COMERCIO VAREJISTA DE MATERIAL ELETRICO COMERCIO VAREJISTA DE ARTIGOS DE CAMA, MESA E BANHO COMERCIO VAREJISTA DE MATERIAIS HIDRAULICOS COMERCIO VAREJISTA DE FERRAGENS E FERRAMENTAS INSTALACOES HIDRAULICAS, SANITARIAS E DE GAS COMERCIO VAREJISTA DE ARTIGOS DO VESTUARIO E ACESSORIOS(USO PROFISSIONAL E DE SEGURANCA) COMERCIO VAREJISTA DE OUTROS ARTIGOS DE USO PESSOAL E DOMESTICO NAO ESPECIFICADOS ANTERIORMENTE(BRINQUEDOS DE QUALQUER MATERIAL, INCLUSIVE ELETRONICO)TRANSPORTE RODOVIARIO DE CARGA, EXCETO PRODUTOS PERIGOSOS E MUDANCAS, INTERMUNICIPAL, INTERESTADUAL E INTERNACIONAL COMERCIO ATACADISTA DE INSTRUMENTOS E MATERIAIS PARA USO MEDICO, CIRURGICO, HOSPITALAR E DE LABORATORIOS.

E exercerá as seguintes atividades:

- CNAE Nº 4771-7/01 - Comércio varejista de produtos farmacêuticos, sem manipulação de fórmulas
- CNAE Nº 4723-7/00 - Comércio varejista de bebidas
- CNAE Nº 4321-5/00 - Instalação e manutenção elétrica
- CNAE Nº 4322-3/01 - Instalações hidráulicas, sanitárias e de gás
- CNAE Nº 4322-3/02 - Instalação e manutenção de sistemas centrais de ar condicionado, de ventilação e refrigeração
- CNAE Nº 4511-1/01 - Comércio a varejo de automóveis, camionetas e utilitários novos
- CNAE Nº 4530-7/03 - Comércio a varejo de peças e acessórios novos para veículos automotores
- CNAE Nº 4530-7/05 - Comércio a varejo de pneumáticos e câmaras-de-ar
- CNAE Nº 4645-1/01 - Comércio atacadista de instrumentos e materiais para uso médico, cirúrgico, hospitalar e de laboratórios
- CNAE Nº 4649-4/99 - Comércio atacadista de outros equipamentos e artigos de uso pessoal e doméstico não especificados anteriormente

F M MEIRA EIRELI

CNAE Nº 4712-1/00 - Comércio varejista de mercadorias em geral, com predominância de produtos alimentícios - minimercados, mercearias e armazéns
CNAE Nº 4724-5/00 - Comércio varejista de hortifrutigranjeiros
CNAE Nº 4729-6/99 - Comércio varejista de produtos alimentícios em geral ou especializado em produtos alimentícios não especificados anteriormente
CNAE Nº 4742-3/00 - Comércio varejista de material elétrico
CNAE Nº 4744-0/01 - Comércio varejista de ferragens e ferramentas
CNAE Nº 4744-0/03 - Comércio varejista de materiais hidráulicos
CNAE Nº 4752-1/00 - Comércio varejista especializado de equipamentos de telefonia e comunicação
CNAE Nº 4753-9/00 - Comércio varejista especializado de eletrodomésticos e equipamentos de áudio e vídeo
CNAE Nº 4754-7/01 - Comércio varejista de móveis
CNAE Nº 4754-7/03 - Comércio varejista de artigos de iluminação
CNAE Nº 4755-5/03 - Comércio varejista de artigos de cama, mesa e banho
CNAE Nº 4761-0/03 - Comércio varejista de artigos de papelaria
CNAE Nº 4763-6/04 - Comércio varejista de artigos de caça, pesca e camping
CNAE Nº 4772-5/00 - Comércio varejista de cosméticos, produtos de perfumaria e de higiene pessoal
CNAE Nº 4773-3/00 - Comércio varejista de artigos médicos e ortopédicos
CNAE Nº 4781-4/00 - Comércio varejista de artigos do vestuário e acessórios
CNAE Nº 4789-0/05 - Comércio varejista de produtos saneantes domissanitários
CNAE Nº 4789-0/07 - Comércio varejista de equipamentos para escritório
CNAE Nº 4789-0/99 - Comércio varejista de outros produtos não especificados anteriormente
CNAE Nº 4930-2/02 - Transporte rodoviário de carga, exceto produtos perigosos e mudanças, intermunicipal, interestadual e internacional
CNAE Nº 5611-2/01 - Restaurantes e similares
CNAE Nº 5620-1/01 - Fornecimento de alimentos preparados preponderantemente para empresas
CNAE Nº 7711-0/00 - Locação de automóveis sem condutor
CNAE Nº 7719-5/99 - Locação de outros meios de transporte não especificados anteriormente, sem condutor
CNAE Nº 7733-1/00 - Aluguel de máquinas e equipamentos para escritório
CNAE Nº 7739-0/99 - Aluguel de outras máquinas e equipamentos comerciais e industriais não especificados anteriormente, sem operador
CNAE Nº 8011-1/01 - Atividades de vigilância e segurança privada
CNAE Nº 8121-4/00 - Limpeza em prédios e em domicílios
CNAE Nº 8211-3/00 - Serviços combinados de escritório e apoio administrativo
CNAE Nº 9511-8/00 - Reparação e manutenção de computadores e de equipamentos periféricos
CNAE Nº 4751-2/01 - Comércio varejista especializado de equipamentos e suprimentos de informática

Fls. Anotada-MA
Folha 1332
Rubrica

CLÁUSULA IV - DO INÍCIO DAS ATIVIDADES E PRAZO DE DURAÇÃO (art. 53, III, F, Decreto nº 1.800/96)

A empresa iniciará suas atividades em 30/07/2020 e seu prazo de duração será por tempo indeterminado.

CLÁUSULA V - DO CAPITAL (ART. 997, III e IV e ART. 1.052 e 1.055, CC)

O capital será de R\$ 200.000,00 (duzentos mil reais), totalmente subscrito e integralizado, neste ato, da seguinte forma: R\$ 200.000,00 (duzentos mil reais) em moeda corrente no País

CLÁUSULA VI - DA ADMINISTRAÇÃO (ART. 997, VI, CC)

A administração será exercida pelo titular FERNANDA MELO MEIRA, que representará legalmente a empresa e poderá praticar todo e qualquer ato de gestão pertinentes ao objeto.

CLÁUSULA VII - DO BALANÇO PATRIMONIAL (art. 1.065, CC)

Ao término de cada exercício, em 31 de Dezembro, o administrador prestará contas justificadas de sua administração, procedendo à elaboração do inventário, do balanço patrimonial e do balanço de resultado econômico, cabendo ao empresário, os lucros ou perdas apuradas.

CLÁUSULA VIII - DECLARAÇÃO DE DESIMPEDIMENTO DE ADMINISTRADOR (art. 1.011, § 1º CC e art. 37, II da Lei nº 8.934 de 1994)

O Administrador declara, sob as penas da lei, de que não está impedido de exercer a administração da empresa, por lei especial, ou em virtude de condenação criminal, ou por se encontrar sob os efeitos dela, a pena que vede, ainda que temporariamente, o acesso a cargos públicos; ou por crime falimentar, de prevaricação, peita ou suborno,

ATO CONSTITUTIVO DE EMPRESA INDIVIDUAL DE RESPONSABILIDADE LIMITADA -
EIRELI

F M MEIRA EIRELI

Página 4 de 5
Pref. Anájetuba-MA
Folha 133
Rúbrica J

concessão, peculato, ou contra a economia popular, contra o sistema financeiro nacional, contra normas de defesa da concorrência, contra as relações de consumo, fé pública, ou a propriedade.

CLÁUSULA IX - DA DECLARAÇÃO DE NÃO PARTICIPAÇÃO EM OUTRA EIRELI (art. 980-A, § 2º CC)

O titular da empresa declara, sob as penas da lei, que não figura como titular de nenhuma outra empresa individual de responsabilidade limitada.

CLÁUSULA X - DO PRÓ LABORE

Titular poderá fixar uma retirada mensal, a título de pro labore, observadas as disposições regulamentares pertinentes.

CLÁUSULA XI - DO FALECIMENTO (art. 1.028, CC)

Falecendo o titular, seus sucessores poderão continuar o exercício da empresa. Não sendo possível ou inexistindo interesse na continuidade, o valor de seus haveres será apurado e liquidado com base na situação patrimonial da empresa, à data da resolução, verificada em balanço especialmente levantado.

CLÁUSULA XII - DA INTERDIÇÃO (art. 974, § 3º CC)

Sendo interditado o titular, ele poderá continuar o exercício da empresa, desde que ele seja devidamente representado ou assistido, conforme o grau de sua incapacidade, e que a administração da empresa caiba a terceiro não impedido.

E, por estar assim constituído, assino o presente instrumento.

São Luís - MA, 30 de julho de 2020

FERNANDA MELO MEIRA
Titular/Administrador



ASSINATURA ELETRÔNICA

Certificamos que o ato da empresa F M MEIRA EIRELI consta assinado digitalmente por:

IDENTIFICAÇÃO DO(S) ASSINANTE(S)	
CPF	Nome
01639934324	FERNANDA MELO MEIRA

CERTIFICO O REGISTRO EM 23/09/2020 14:33 SOB Nº 21600161789.
PROTOCOLO: 200538446 DE 23/09/2020 14:33.
CÓDIGO DE VERIFICAÇÃO: 12004497988. NIRE: 21600161789.
F M MEIRA EIRELI

JUCEMA

LÍLIAN THERESA RODRIGUES MENDONÇA
SECRETÁRIA-GERAL
SÃO LUÍS, 23/09/2020
empresafacil.ma.gov.br

**PRIMEIRA ALTERAÇÃO CONTRATUAL DA EMPRESA INDIVIDUAL DE
RESPONSABILIDADE LIMITADA - EIRELI**

F M MEIRA EIRELI

FERNANDA MELO MEIRA, brasileira, solteira, natural de São Luís - Estado do Maranhão, nascido 17/01/1986, residente e domiciliada Rua Trinta e Oito nº.09 Quadra-26 Vinhais São Luis-MA CEP:65070-830. Portadora do RG: 0159612820005 SSP/MA, inscrito no Cadastro Nacional de Pessoas Físicas - CPF /MF nº. 016.399.343-24. Titular da Empresa Individual de Responsabilidade Limitada, sob firma Social **F M MEIRA EIRELI**, com sede na **Rua Quatorze Nº.12 Conjunto Habitacional Turu São Luis-MA CEP:65067-330** registrada na Junta Comercial do Estado do Maranhão sob o NIRE **21600161789** início atividades 30/07/2020 e inscrita no CNPJ sob o nº. **38.715.572/0001-20**. Por este instrumento decide na melhor forma de direito, alterar, seu contrato social mediante as cláusulas e condições a seguir articuladas.

CLAUSULA PRIMEIRA: O endereço que era na **Rua Quatorze Nº.12 Conjunto Habitacional Turu São Luis-MA CEP:65067-330**, apartir dessa alteração será na **Rua Trinta e Oito Nº.09 Vinhais São Luis-MA CEP:65070-830**.

CLAUSULA SEGUNDA: O objetivo social da empresa será: Comercio Varejista de produtos Farmacêuticos, sem manipulação de Formula; Comercio Varejista de Mercadorias em Geral com Predominância de Produtos Alimentícios- minimercados Mercearias e Armazéns -Comércio Varejista Especializado de Equipamentos e Suprimentos de Informática; -Serviço e Manutenção de Sistemas Centrais de Ar Condicionado, de Ventilação e Refrigeração;-Comércio Varejista de Automóveis, Camionetas e Utilitários Novos;-Comércio Varejista de Peças e Acessórios Novos para Veículos Automotores;-Comércio Varejista de Pneumáticos e Câmaras de Ar;-Comércio Varejista Especializado em Equipamentos de Telefonia e Comunicação;-Comércio Varejista Especializado de Eletrodomésticos e Equipamentos de Áudio e Vídeo;-Comércio Varejista de Moveis;-Comércio Varejista de Artigos de Papelaria;-Comércio Varejista de Artigos de Caça, Pesca e Camping;-Comércio Varejista de Produtos Saneantes Domissanitários; -Comércio Varejista de Equipamentos para Escritório;-Locação de Automóveis sem Condutor;-Locação de Outros meios de Transporte não Especificado Anteriormente, sem Condutor(Caminhões, ônibus, reboques e etc.);-Aluguel de Maquinas e Equipamentos para Escritório; -Serviço de Vigilância e Segurança Privada;-Serviço de Limpeza em Prédios e Condomínios;-Serviços Combinados de Escritório e Apoio Administrativos(rotinas administrativas sob contratos, serviços de recepção, prestação de serviços a empresas em geral);-Serviço e Manutenção de Computadores e de Equipamentos Periféricos; Comércio varejista de artigos médicos e ortopédicos;Comércio varejista de cosméticos, produtos de perfumaria e de higiene pessoal; Instalação e manutenção de sistemas centrais de ar condicionado, de ventilação e refrigeração; Comércio varejista de produtos alimentícios em geral ou especializado em produtos alimentícios não especificados anteriormente (gêneros alimentícios variados); Comércio varejista de outros produtos não especificados anteriormente(Artigos Funerários, Rede de Dormir); Comércio varejista de artigos de iluminação; Instalação e manutenção elétrica; Restaurantes e similares; Fornecimento de alimentos preparados preponderantemente para consumo domiciliar; Aluguel de outras máquinas e equipamentos comerciais e industriais não especificados anteriormente, sem operador(Aluguel

e Leasing Operacional, de Curta ou Longa Duração, de Outros Tipos de Maquinas e Equipamentos Elétricos ou não, Sem Operador; Motores, Turbinas e Maquinas e Ferramenta, Geradores, Guinchos, Guindastes e Empilhadeiras); Comércio varejista de hortifrutigranjeiros; Comércio varejista de bebidas; Comércio varejista de material elétrico; Comercio varejista de artigos de cama, mesa e banho; Comércio varejista de materiais hidráulicos; Comércio varejista de ferragens e ferramentas; Instalações hidráulicas, sanitárias e de gás; Comércio varejista de artigos do vestuário e acessórios(Usos Profissionais e de Segurança); Comércio varejista de outros artigos de uso pessoal e doméstico não especificados anteriormente(Brinquedos de qualquer Material, Inclusive Eletrônico); Transporte rodoviário de carga, exceto produtos perigosos e mudanças, intermunicipal, interestadual e internacional; Comércio atacadista de instrumentos e materiais para uso médico, cirúrgico, hospitalar e de laboratórios; Comercio Varejista de Optica.

CLAUSULA TERCEIRA: A administração da empresa será exercida pela titular **FERNANDA MELO MEIRA**, com poderes e atribuições de administrador, autorizado o uso do nome empresarial, em atividades estranhas ao interesse social ou assumir obrigações em favor de terceiros, bem como onerar ou alienar bens imóveis da sociedade.

CLAUSULA QUARTA: Declara a titular **FERNANDA MELO MEIRA** da EIRELI, para os devidos fins e efeitos de direito, que o mesmo não participa de nenhuma outra pessoa jurídica dessa modalidade.

À vista da modificação ora ajustada, consolida-se o contrato social com a seguinte redação:

CLAUSULA PRIMEIRA: A empresa gira sob o nome empresarial **F M MEIRA EIRELI**, com sede na Rua Trinta e Oito Nº.09 Vinhais São Luís-MA CEP:65070-830 registrada na Junta Comercial do Estado do Maranhão sob o NIRE 21600161789 início atividades 30/07/2020 e inscrita no CNPJ sob o nº. 38.715.572/0001-20.

CLAUSULA SEGUNDA O capital da empresa é de R\$ 200.000,00 (Duzentos Mil Reais), integralizado em moeda corrente nacional do País.

CLAUSULA TERCEIRA: A responsabilidade do titular é restrita ao capital integralizado.

CLAUSULA QUARTA: O objetivo social da empresa será: Comercio Varejista de produtos Farmacêuticos, sem manipulação de Formula; Comercio Varejista de Mercadorias em Geral com Predominância de Produtos Alimentícios- minimercados Mercearias e Armazéns -Comércio Varejista Especializado de Equipamentos e Suprimentos de Informática; -Serviço e Manutenção de Sistemas Centrais de Ar Condicionado, de Ventilação e Refrigeração; -Comércio Varejista de Automóveis, Camionetas e Utilitários Novos; -Comércio Varejista de Peças e Acessórios Novos para Veículos Automotores; -Comércio Varejista de Pneumáticos e Câmaras de Ar; -Comércio Varejista Especializado em Equipamentos de Telefonia e Comunicação; -Comércio Varejista Especializado de Eletrodomésticos e Equipamentos de Áudio e Vídeo; -Comércio Varejista de Moveis; -Comércio Varejista de Artigos de Papelaria; -Comércio Varejista de Artigos de Caça,

Pesca e Camping;-Comércio Varejista de Produtos Saneantes Domissanitários; -Comércio Varejista de Equipamentos para Escritório;-Locação de Automóveis sem Condutor;-Locação de Outros meios de Transporte não Especificado Anteriormente, sem Condutor(Caminhões, ônibus, reboques e etc.);-Aluguel de Maquinas e Equipamentos para Escritório; -Serviço de Vigilância e Segurança Privada;-Serviço de Limpeza em Prédios e Condomínios;-Serviços Combinados de Escritório e Apoio Administrativos(rotinas administrativas sob contratos, serviços de recepção, prestação de serviços a empresas em geral);-Serviço e Manutenção de Computadores e de Equipamentos Periféricos; Comércio varejista de artigos médicos e ortopédicos;Comércio varejista de cosméticos, produtos de perfumaria e de higiene pessoal; Instalação e manutenção de sistemas centrais de ar condicionado, de ventilação e refrigeração; Comércio varejista de produtos alimentícios em geral ou especializado em produtos alimentícios não especificados anteriormente (gêneros alimentícios variados); Comércio varejista de outros produtos não especificados anteriormente(Artigos Funerários, Rede de Dormir); Comércio varejista de artigos de iluminação; Instalação e manutenção elétrica; Restaurantes e similares; Fomecimento de alimentos preparados preponderantemente para consumo domiciliar; Aluguel de outras máquinas e equipamentos comerciais e industriais não especificados anteriormente, sem operador(Aluguel e Leasing Operacional, de Curta ou Longa Duração, de Outros Tipos de Maquinas e Equipamentos Elétricos ou não, Sem Operador: Motores, Turbinas e Maquinas e Ferramenta, Geradores, Guinchos, Guindastes e Empilhadeiras); Comércio varejista de hortifrutigranjeiros; Comércio varejista de bebidas; Comércio varejista de material elétrico; Comercio varejista de artigos de cama, mesa e banho; Comércio varejista de materiais hidráulicos; Comércio varejista de ferragens e ferramentas; Instalações hidráulicas, sanitárias e de gás; Comércio varejista de artigos do vestuário e acessórios(Usos Profissional e de Segurança); Comércio varejista de outros artigos de uso pessoal e doméstico não especificados anteriormente(Brinquedos de qualquer Material, Inclusive Eletrônico);Transporte rodoviário de carga, exceto produtos perigosos e mudanças, intermunicipal, interestadual e internacional; Comércio atacadista de instrumentos e materiais para uso médico, cirúrgico, hospitalar e de laboratórios; Comercio Varejista de optca.

CLAUSULA QUINTA: A empresa tem prazo de duração por tempo indeterminado.

CLAUSULA SEXTA: A administração da empresa será exercida pela titular **FERNANDA MELO MEIRA**, com poderes e atribuições de administradora, autorizado o uso do nome empresarial, em atividades estranhas ao interesse social ou assumir obrigações em favor de terceiros, bem como onerar ou alienar bens imóveis da sociedade.

CLAUSULA SETIMA: Ao término de cada exercício, em 31 de dezembro, a titular, **FERNANDA MELO MEIRA**, prestará contas justificadas de sua administração, procedendo à elaboração do inventário, do balanço patrimonial e do balanço de resultado econômico.

CLAUSULA OITAVA: Declara a titular **FERNANDA MELO MEIRA** da EIRELI, para os devidos fins e efeitos de direito, que o mesmo não participa de nenhuma outra pessoa jurídica dessa modalidade.

CLAUSULA NONA: Sob as penas da lei, declara, igualmente, que a titular **FERNANDA MELO MEIRA** não está impedida, por lei especial, e nem condenado ou que não se encontra sob os efeitos de condenação, que o proíba de exercer a administração desta EIRELI.

Por ser verdade, assina o presente instrumento em 1 (uma) via que será levado a JUCEMA, para que a mesma adquira personalidade jurídica, de acordo com a legislação em vigor.

São Luís – MA 29 de março de 2020.

FERNANDA MELO MEIRA



ASSINATURA ELETRÔNICA

Certificamos que o ato da empresa F M MEIRA EIRELI consta assinado digitalmente por:

IDENTIFICAÇÃO DO(S) ASSINANTE(S)	
CPF	Nome
01639934324	FERNANDA MELO MEIRA

CERTIFICO O REGISTRO EM 09/04/2021 15:52 SOB N° 20210451092.
PROTOCOLO: 210451092 DE 09/04/2021.
CÓDIGO DE VERIFICAÇÃO: 12102415178. CNPJ DA SEDE: 38715572000120.
NIRE: 21600161789. COM EFEITOS DO REGISTRO EM: 29/03/2021.
F M MEIRA EIRELI

JUCEMA

LÍLIAN THERESA RODRIGUES MENDONÇA
SECRETÁRIA-GERAL
www.empresafacil.ma.gov.br

A validade deste documento, se impresso, fica sujeito à comprovação de sua autenticidade nos respectivos portais, informando seus respectivos códigos de verificação.



Confira os dados do ato em: <https://selodigital.tjpb.jus.br> ou Consulte o Documento em: <https://azevedobastos.not.br/documento/151281802215757182596-1>

CARTÓRIO

Autenticação Digital Código: 151281802215757182596-1
 Data: 18/02/2021 17:24:04
 Valor Total do Ato: R\$ 4,66
 Selo Digital Tipo Normal C: ALE48303-MTE9;



CNJ: 06.870-0
Cartório Azevêdo Bastos
 Av. Presidente Epitácio Pessoa - 1145
 Bairro dos Estados, João Pessoa - PB
 (33) 3244-5104 - cartorio@azevedobastos.not.br
<https://azevedobastos.not.br>

Vilber Azevêdo A. Cavalcanti
 Titular

TJPB



REPUBLICA FEDERATIVA DO BRASIL

ESTADO DO MARANHÃO
 SECRETARIA DE ESTADO DA SEGURANÇA PÚBLICA
 DELEGACIA GERAL DE POLÍCIA CIVIL
 INSTITUTO DE IDENTIFICAÇÃO

MAID50066230

Fernandelle M

ASSINATURA DO TITULAR

CARTEIRA DE IDENTIDADE

VALIDA EM TODO O TERRITÓRIO NACIONAL

REGISTRO GERAL 015961282000-5 DATA DE EXPEDIÇÃO 17/08/2017

NOME FERNANDA MELO MEIRA

FILIAÇÃO CARLOS FERNANDO CAMPOS MEIRA E JOSENILDES QUARESMA DE MELO

NATURALIDADE VARGEM GRANDE - MA DATA DE NASCIMENTO 17/01/1986

DOC ORIGEM NASC. N.17121 FLS.49V LIV.A24

CPF 016399343-24
 SÃO LUÍS-MA P-147

ASSINATURA DO DIRETOR
 LEI Nº 7.116 DE 2008/83 VIA-02

Sétimo Tabelionato de Notas de São Luís - MA
 Gustavo Dal Molin de Oliveira - Tabelião
 Av. Daniel de La Touche, 6, quadra D, Célians CEP 65.074-115 - São Luís - Maranhão (MA) - 256-2106

AUTENTICAÇÃO
 Conferido e achado conforme original apresentado. Dou fé.
 São Luís, 15/10/2020 11:47:54 Susana 1230

Susana Maria Silva Belo - Escrevente

PODER JUDICIÁRIO - TJMA
 Selo: AUTENT15679478GD2H76513EWU68 - Ato: 13.18
 Emolumentos e taxas: R\$4,84 Total: R\$4,84
 Consulte a validade deste selo no site <https://selo.tjma.jus.br>

O presente documento digital foi conferido com o original e assinado digitalmente por MARCELO TIMOTEO DE OLIVEIRA, em quinta-feira, 18 de fevereiro de 2021 17:33:15 GMT-03:00, CNS: 06.870-0 - 1º OFÍCIO DE REGISTRO CIVIL DAS PESSOAS NATURAIS E TABELIONATO DE NOTAS/PB, nos termos da medida provisória N. 2.200-2 de 24 de agosto de 2001. Sua autenticidade deverá ser confirmada no endereço eletrônico www.cenad.org.br/autenticidade. O presente documento digital pode ser convertido em papel por meio de autenticação no Tabelionato de Notas. Provimento nº 100/2020 CNJ - artigo 22.

Pref. Anajubá-MA
 Folha 1390
 Rúbrica

[Voltar](#)[Imprimir](#)

Certificado de Regularidade do FGTS - CRF

Inscrição: 38.715.572/0001-20

Razão Social: F M MEIRA EIRELI

Endereço: R QUATORZE 12 / CONJ HAB TURU / SAO LUIS / MA / 65067-330

A Caixa Econômica Federal, no uso da atribuição que lhe confere o Art. 7, da Lei 8.036, de 11 de maio de 1990, certifica que, nesta data, a empresa acima identificada encontra-se em situação regular perante o Fundo de Garantia do Tempo de Serviço - FGTS.

O presente Certificado não servirá de prova contra cobrança de quaisquer débitos referentes a contribuições e/ou encargos devidos, decorrentes das obrigações com o FGTS.

Validade: 06/02/2022 a 07/03/2022

Certificação Número: 2022020601064872187440

Informação obtida em 17/02/2022 09:21:01

A utilização deste Certificado para os fins previstos em Lei esta condicionada a verificação de autenticidade no site da Caixa:
www.caixa.gov.br



MINISTÉRIO DA FAZENDA
Secretaria da Receita Federal do Brasil
Procuradoria-Geral da Fazenda Nacional

CERTIDÃO NEGATIVA DE DÉBITOS RELATIVOS AOS TRIBUTOS FEDERAIS E À DÍVIDA ATIVA DA UNIÃO

Nome: F M MEIRA EIRELI
CNPJ: 38.715.572/0001-20

Ressalvado o direito de a Fazenda Nacional cobrar e inscrever quaisquer dívidas de responsabilidade do sujeito passivo acima identificado que vierem a ser apuradas, é certificado que não constam pendências em seu nome, relativas a créditos tributários administrados pela Secretaria da Receita Federal do Brasil (RFB) e a inscrições em Dívida Ativa da União (DAU) junto à Procuradoria-Geral da Fazenda Nacional (PGFN).

Esta certidão é válida para o estabelecimento matriz e suas filiais e, no caso de ente federativo, para todos os órgãos e fundos públicos da administração direta a ele vinculados. Refere-se à situação do sujeito passivo no âmbito da RFB e da PGFN e abrange inclusive as contribuições sociais previstas nas alíneas 'a' a 'd' do parágrafo único do art. 11 da Lei nº 8.212, de 24 de julho de 1991.

A aceitação desta certidão está condicionada à verificação de sua autenticidade na Internet, nos endereços <<http://rfb.gov.br>> ou <<http://www.pgfn.gov.br>>.

Certidão emitida gratuitamente com base na Portaria Conjunta RFB/PGFN nº 1.751, de 2/10/2014.

Emitida às 10:49:03 do dia 14/01/2022 <hora e data de Brasília>.

Válida até 13/07/2022.

Código de controle da certidão: **268F.1CB7.DDD2.82C7**

Qualquer rasura ou emenda invalidará este documento.

Observações RFB:

PROCESSO 103207204902022-19



REPÚBLICA FEDERATIVA DO BRASIL

CADASTRO NACIONAL DA PESSOA JURÍDICA

NÚMERO DE INSCRIÇÃO
38.715.572/0001-20
MATRIZ

COMPROVANTE DE INSCRIÇÃO E DE SITUAÇÃO
CADASTRAL

DATA DE ABERTURA
23/09/2020

NOME EMPRESARIAL
F M MEIRA EIRELI

TÍTULO DO ESTABELECIMENTO (NOME DE FANTASIA)
LEVE MED

PORTE
EPP

CÓDIGO E DESCRIÇÃO DA ATIVIDADE ECONÔMICA PRINCIPAL
47.71-7-01 - Comércio varejista de produtos farmacêuticos, sem manipulação de fórmulas

CÓDIGO E DESCRIÇÃO DAS ATIVIDADES ECONÔMICAS SECUNDÁRIAS
43.21-5-00 - Instalação e manutenção elétrica
43.22-3-01 - Instalações hidráulicas, sanitárias e de gás
43.22-3-02 - Instalação e manutenção de sistemas centrais de ar condicionado, de ventilação e refrigeração
45.11-1-01 - Comércio a varejo de automóveis, camionetas e utilitários novos
45.30-7-03 - Comércio a varejo de peças e acessórios novos para veículos automotores
45.30-7-05 - Comércio a varejo de pneumáticos e câmaras-de-ar
46.45-1-01 - Comércio atacadista de instrumentos e materiais para uso médico, cirúrgico, hospitalar e de laboratórios
46.49-4-99 - Comércio atacadista de outros equipamentos e artigos de uso pessoal e doméstico não especificados anteriormente
47.12-1-00 - Comércio varejista de mercadorias em geral, com predominância de produtos alimentícios - minimercados, mercearias e armazéns
47.23-7-00 - Comércio varejista de bebidas
47.24-5-00 - Comércio varejista de hortifrutigranjeiros
47.29-6-99 - Comércio varejista de produtos alimentícios em geral ou especializado em produtos alimentícios não especificados anteriormente
47.42-3-00 - Comércio varejista de material elétrico
47.44-0-01 - Comércio varejista de ferragens e ferramentas
47.44-0-03 - Comércio varejista de materiais hidráulicos
47.51-2-01 - Comércio varejista especializado de equipamentos e suprimentos de informática
47.52-1-00 - Comércio varejista especializado de equipamentos de telefonia e comunicação
47.53-9-00 - Comércio varejista especializado de eletrodomésticos e equipamentos de áudio e vídeo
47.54-7-01 - Comércio varejista de móveis
47.54-7-03 - Comércio varejista de artigos de iluminação

CÓDIGO E DESCRIÇÃO DA NATUREZA JURÍDICA
230-5 - Empresa Individual de Responsabilidade Limitada (de Natureza Empresári

LOGRADOURO
R TRINTA E OITO

NÚMERO
09

COMPLEMENTO

CEP
65.070-830

BAIRRO/DISTRITO
VINHAIS

MUNICÍPIO
SAO LUIS

UF
MA

Pref. Anápolis-MA
Folha 03/03
Rúbrica

ENDEREÇO ELETRÔNICO FRANCISCO@GMAIL.COM	TELEFONE (98) 9879-8789
ENTE FEDERATIVO RESPONSÁVEL (EFR) *****	
SITUAÇÃO CADASTRAL ATIVA	DATA DA SITUAÇÃO CADASTRAL 23/09/2020
MOTIVO DE SITUAÇÃO CADASTRAL	
SITUAÇÃO ESPECIAL *****	DATA DA SITUAÇÃO ESPECIAL *****

Aprovado pela Instrução Normativa RFB nº 1.863, de 27 de dezembro de 2018.

Emitido no dia **01/03/2022** às **09:34:23** (data e hora de Brasília).

Página: 1/3

Pref. Anajás-MA
Folha 1394
Rúbrica 7



REPÚBLICA FEDERATIVA DO BRASIL

CADASTRO NACIONAL DA PESSOA JURÍDICA

NÚMERO DE INSCRIÇÃO 38.715.572/0001-20 MATRIZ	COMPROVANTE DE INSCRIÇÃO E DE SITUAÇÃO CADASTRAL	DATA DE ABERTURA 23/09/2020
--	---	---------------------------------------

NOME EMPRESARIAL F M MEIRA EIRELI

CÓDIGO E DESCRIÇÃO DAS ATIVIDADES ECONÔMICAS SECUNDÁRIAS 47.55-5-03 - Comercio varejista de artigos de cama, mesa e banho 47.61-0-03 - Comércio varejista de artigos de papelaria 47.63-6-04 - Comércio varejista de artigos de caça, pesca e camping 47.72-5-00 - Comércio varejista de cosméticos, produtos de perfumaria e de higiene pessoal 47.73-3-00 - Comércio varejista de artigos médicos e ortopédicos 47.74-1-00 - Comércio varejista de artigos de óptica 47.81-4-00 - Comércio varejista de artigos do vestuário e acessórios 47.89-0-05 - Comércio varejista de produtos saneantes domissanitários 47.89-0-07 - Comércio varejista de equipamentos para escritório 47.89-0-99 - Comércio varejista de outros produtos não especificados anteriormente 49.30-2-02 - Transporte rodoviário de carga, exceto produtos perigosos e mudanças, intermunicipal, interestadual e internacional 56.11-2-01 - Restaurantes e similares 56.20-1-01 - Fornecimento de alimentos preparados preponderantemente para empresas 77.11-0-00 - Locação de automóveis sem condutor 77.19-5-99 - Locação de outros meios de transporte não especificados anteriormente, sem condutor 77.33-1-00 - Aluguel de máquinas e equipamentos para escritórios 77.39-0-99 - Aluguel de outras máquinas e equipamentos comerciais e industriais não especificados anteriormente, sem operador 80.11-1-01 - Atividades de vigilância e segurança privada 81.21-4-00 - Limpeza em prédios e em domicílios 82.11-3-00 - Serviços combinados de escritório e apoio administrativo
--

CÓDIGO E DESCRIÇÃO DA NATUREZA JURÍDICA 230-5 - Empresa Individual de Responsabilidade Limitada (de Natureza Empresári
--

LOGRADOURO R TRINTA E OITO	NÚMERO 09	COMPLEMENTO *****
--------------------------------------	---------------------	-----------------------------

CEP 65.070-830	BAIRRO/DISTRITO VINHAIS	MUNICÍPIO SAO LUIS	UF MA
--------------------------	-----------------------------------	------------------------------	-----------------

ENDEREÇO ELETRÔNICO FRANCISCO@GMAIL.COM	TELEFONE (98) 9879-8789
---	-----------------------------------

ENTE FEDERATIVO RESPONSÁVEL (EFR) *****

SITUAÇÃO CADASTRAL	DATA DA SITUAÇÃO CADASTRAL
--------------------	----------------------------

Prei. 11/11/2020-MA
Folha 1
Rúbrica

ATIVA	23/09/2020
MOTIVO DE SITUAÇÃO CADASTRAL	
SITUAÇÃO ESPECIAL *****	DATA DA SITUAÇÃO ESPECIAL *****

Aprovado pela Instrução Normativa RFB nº 1.863, de 27 de dezembro de 2018.

Emitido no dia **01/03/2022** às **09:34:23** (data e hora de Brasília).

Página: 2/3

Prei. Anajstuba-MA
Folha 1320
Rúbrica DF



REPÚBLICA FEDERATIVA DO BRASIL

CADASTRO NACIONAL DA PESSOA JURÍDICA

NÚMERO DE INSCRIÇÃO 38.715.572/0001-20 MATRIZ	COMPROVANTE DE INSCRIÇÃO E DE SITUAÇÃO CADASTRAL	DATA DE ABERTURA 23/09/2020
--	---	---------------------------------------

NOME EMPRESARIAL F M MEIRA EIRELI

CÓDIGO E DESCRIÇÃO DAS ATIVIDADES ECONÔMICAS SECUNDÁRIAS 95.11-8-00 - Reparação e manutenção de computadores e de equipamentos periféricos
--

CÓDIGO E DESCRIÇÃO DA NATUREZA JURÍDICA 230-5 - Empresa Individual de Responsabilidade Limitada (de Natureza Empresári
--

LOGRADOURO R TRINTA E OITO	NÚMERO 09	COMPLEMENTO *****
--------------------------------------	---------------------	-----------------------------

CEP 65.070-830	BAIRRO/DISTRITO VINHAIS	MUNICÍPIO SAO LUIS	UF MA
--------------------------	-----------------------------------	------------------------------	-----------------

ENDEREÇO ELETRÔNICO FRANCISCO@GMAIL.COM	TELEFONE (98) 9879-8789
---	-----------------------------------

ENTE FEDERATIVO RESPONSÁVEL (EFR) *****

SITUAÇÃO CADASTRAL ATIVA	DATA DA SITUAÇÃO CADASTRAL 23/09/2020
------------------------------------	---

MOTIVO DE SITUAÇÃO CADASTRAL

SITUAÇÃO ESPECIAL *****	DATA DA SITUAÇÃO ESPECIAL *****
-----------------------------------	---

Aprovado pela Instrução Normativa RFB nº 1.863, de 27 de dezembro de 2018.

Emitido no dia **01/03/2022** às **09:34:23** (data e hora de Brasília).

Página: 3/3

Pref. Anajstuba-MA
Folha 399
Rúbrica



PODER JUDICIÁRIO
JUSTIÇA DO TRABALHO

CERTIDÃO NEGATIVA DE DÉBITOS TRABALHISTAS

Nome: F M MEIRA EIRELI (MATRIZ E FILIAIS)
CNPJ: 38.715.572/0001-20
Certidão n°: 56207030/2021
Expedição: 07/12/2021, às 16:34:27
Validade: 04/06/2022 - 180 (cento e oitenta) dias, contados da data de sua expedição.

Certifica-se que **F M MEIRA EIRELI (MATRIZ E FILIAIS)**, inscrito(a) no CNPJ sob o n° **38.715.572/0001-20**, **NÃO CONSTA** do Banco Nacional de Devedores Trabalhistas.

Certidão emitida com base no art. 642-A da Consolidação das Leis do Trabalho, acrescentado pela Lei n° 12.440, de 7 de julho de 2011, e na Resolução Administrativa n° 1470/2011 do Tribunal Superior do Trabalho, de 24 de agosto de 2011.

Os dados constantes desta Certidão são de responsabilidade dos Tribunais do Trabalho e estão atualizados até 2 (dois) dias anteriores à data da sua expedição.

No caso de pessoa jurídica, a Certidão atesta a empresa em relação a todos os seus estabelecimentos, agências ou filiais.

A aceitação desta certidão condiciona-se à verificação de sua autenticidade no portal do Tribunal Superior do Trabalho na Internet (<http://www.tst.jus.br>).

Certidão emitida gratuitamente.

INFORMAÇÃO IMPORTANTE

Do Banco Nacional de Devedores Trabalhistas constam os dados necessários à identificação das pessoas naturais e jurídicas inadimplentes perante a Justiça do Trabalho quanto às obrigações estabelecidas em sentença condenatória transitada em julgado ou em acordos judiciais trabalhistas, inclusive no concernente aos recolhimentos previdenciários, a honorários, a custas, a emolumentos ou a recolhimentos determinados em lei; ou decorrentes de execução de acordos firmados perante o Ministério Público do Trabalho ou Comissão de Conciliação Prévia.



PREFEITURA DE SAO LUÍS
SECRETARIA MUNICIPAL DA FAZENDA
CERTIDÃO NEGATIVA

Número da Certidão: 00006762152022

Validade: 26/05/2022

CERTIFICAMOS QUE ATÉ A PRESENTE DATA NÃO CONSTA DÉBITO FISCAL RELATIVO A PESSOA JURÍDICA, DESCRITA ABAIXO, RESERVA-SE O DIREITO DE A FAZENDA MUNICIPAL COBRAR DÍVIDAS POSTERIORMENTE COMPROVADAS, HIPÓTESE PREVISTA NOS ARTIGOS 80 E 146, DA LEI 6.289, DE 28/12/2017 DO CÓDIGO TRIBUTÁRIO MUNICIPAL.

DADOS DA PESSOA JURÍDICA	
CNPJ: 38.715.572/0001-20	Inscrição Municipal: 98272060
Razão Social: F M MEIRA EIRELI	
ATIVIDADE ECONÔMICA PRINCIPAL	
477170100 – COMERCIO VAREJISTA DE PRODUTOS FARMACEUTICOS, SEM MANIPULACAO DE FORMULAS	
ENDEREÇO DE LOCALIZACAO	
Logradouro: RUA TRINTA E OITO	
Número: 09	Complemento:
Bairro: VINHAIS	
Município: SAO LUIS – MA	CEP: 65070830

A presente certidão, sem conter rasuras, tem sua eficácia até a data de validade acima informada, tendo sido lavrada em São Luís (MA), em **26 de janeiro de 2022 às 10:20**, sob o código de autenticidade nº **6CA3B4177B33A87B4B5F6E7444831225**.

A autenticidade desta certidão poderá ser confirmada na Internet, em
<https://stm.semfaz.saoluis.ma.gov.br/validacaocertidao>.

"NÃO É VÁLIDA A CERTIDÃO QUE CONTIVER EMENDAS, RASURAS OU ENTRELINHAS."



**GOVERNO DO ESTADO DO MARANHÃO
SECRETARIA DE ESTADO DA FAZENDA**

CERTIDÃO NEGATIVA DE DÍVIDA ATIVA

Nº Certidão: 010898/22

Data da

15/02/2022 16:53:42

Inscrição Estadual: 126646317

CPF/CNPJ:38715572000120

Razão Social: F M MEIRA EIRELI

Endereço: RUA TRINTA E OITO, 9 CEP: 65070830 - VINHAIS

Telefone: (98)98767899

Município: SAO LUIS

UF: MA

Certificamos que, após a realização das consultas procedidas no sistema desta Secretaria e na forma do disposto do artigo 156, da lei nº 2.231, de 29/12/1962, substanciado pelos artigos 240 a 242 da lei nº 7.799, de 19/12/2002, bem como prescreve o artigo 205 da lei nº 5.172, de 25 de outubro de 1966 (Código Tributário Nacional) não constam débitos inscritos na Dívida Ativa, em nome do sujeito passivo acima identificado.

Validade da Certidão: 120 (cento e vinte) dias: 15/06/2022.

A autenticidade desta certidão deverá ser confirmada no endereço:
<http://portal.sefaz.ma.gov.br/>, clicando no item "Certidões" e em seguida em "Validação de Certidão Negativa de Dívida Ativa".

CERTIDÃO EMITIDA GRATUITAMENTE.



Estado do
Maranhão

SINTEGRA/ICMS
Consulta Pública ao Cadastro do Estado do
Maranhão

Secretaria da Fazenda

Resultado da Consulta SINTEGRA/ICMS

IDENTIFICAÇÃO

CGC: 38.715.572/0001-20 **Inscrição Estadual:** 12.664631-7

Razão Social: F M MEIRA EIRELI

Regime Apuração: NORMAL

ENDEREÇO

Logradouro: RUA TRINTA E OITO

Número: 9 **Complemento:**

Bairro: VINHAIS

Município: SAO LUIS **UF:** MA

CEP: 65070830 **DDD:** **Telefone:** 98767899

INFORMAÇÕES COMPLEMENTARES

CNAE 4771701 - COMÉRCIO VAREJISTA DE PRODUTOS FARMACÊUTICOS, SEM
Principal: MANIPULAÇÃO DE FÓRMULAS

CNAEs Secundários

Código	Descrição CNAE
4723700	COMÉRCIO VAREJISTA DE BEBIDAS
4724500	COMÉRCIO VAREJISTA DE HORTIFRUTIGRANJEIROS
4729699	COMÉRCIO VAREJISTA DE PRODUTOS ALIMENTÍCIOS EM GERAL OU ESPECIALIZADO EM PRODUTOS ALIMENTÍCIOS NÃO ESPECIFICADOS ANTERIORMENTE
4742300	COMÉRCIO VAREJISTA DE MATERIAL ELÉTRICO
4744001	COMÉRCIO VAREJISTA DE FERRAGENS E FERRAMENTAS
4744003	COMÉRCIO VAREJISTA DE MATERIAIS HIDRÁULICOS
4751201	COMÉRCIO VAREJISTA ESPECIALIZADO DE EQUIPAMENTOS E SUPRIMENTOS DE INFORMÁTICA
4752100	COMÉRCIO VAREJISTA ESPECIALIZADO DE EQUIPAMENTOS DE TELEFONIA E COMUNICAÇÃO
4753900	COMÉRCIO VAREJISTA ESPECIALIZADO DE ELETRODOMÉSTICOS E EQUIPAMENTOS DE ÁUDIO E VÍDEO
4754701	COMÉRCIO VAREJISTA DE MÓVEIS
9511800	REPARAÇÃO E MANUTENÇÃO DE COMPUTADORES E DE EQUIPAMENTOS PERIFÉRICOS

Pref. Anajatuba-MA
Folha 337
Rúbrica

CNAEs Secundários

Código	Descrição CNAE
4754703	COMÉRCIO VAREJISTA DE ARTIGOS DE ILUMINAÇÃO
4755503	COMERCIO VAREJISTA DE ARTIGOS DE CAMA, MESA E BANHO
4761003	COMÉRCIO VAREJISTA DE ARTIGOS DE PAPELARIA
4763604	COMÉRCIO VAREJISTA DE ARTIGOS DE CAÇA, PESCA E CAMPING
4772500	COMÉRCIO VAREJISTA DE COSMÉTICOS, PRODUTOS DE PERFUMARIA E DE HIGIENE PESSOAL
4773300	COMÉRCIO VAREJISTA DE ARTIGOS MÉDICOS E ORTOPÉDICOS
4774100	COMÉRCIO VAREJISTA DE ARTIGOS DE ÓPTICA
4781400	COMÉRCIO VAREJISTA DE ARTIGOS DO VESTUÁRIO E ACESSÓRIOS
4789005	COMÉRCIO VAREJISTA DE PRODUTOS SANEANTES DOMISSANITÁRIOS
4789007	COMÉRCIO VAREJISTA DE EQUIPAMENTOS PARA ESCRITÓRIO
4322302	INSTALAÇÃO E MANUTENÇÃO DE SISTEMAS CENTRAIS DE AR CONDICIONADO, DE VENTILAÇÃO E REFRIGERAÇÃO
4789099	COMÉRCIO VAREJISTA DE OUTROS PRODUTOS NÃO ESPECIFICADOS ANTERIORMENTE
4930202	TRANSPORTE RODOVIÁRIO DE CARGA, EXCETO PRODUTOS PERIGOSOS E MUDANÇAS, INTERMUNICIPAL, INTERESTADUAL E INTERNACIONAL
5611201	RESTAURANTES E SIMILARES
5620101	FORNECIMENTO DE ALIMENTOS PREPARADOS PREPONDERANTEMENTE PARA EMPRESAS
7711000	LOCAÇÃO DE AUTOMÓVEIS SEM CONDUTOR
7719599	LOCAÇÃO DE OUTROS MEIOS DE TRANSPORTE NÃO ESPECIFICADOS ANTERIORMENTE, SEM CONDUTOR
7733100	ALUGUEL DE MÁQUINAS E EQUIPAMENTOS PARA ESCRITÓRIO
7739099	ALUGUEL DE OUTRAS MÁQUINAS E EQUIPAMENTOS COMERCIAIS E INDUSTRIAIS NÃO ESPECIFICADOS ANTERIORMENTE, SEM OPERADOR
8011101	ATIVIDADES DE VIGILÂNCIA E SEGURANÇA PRIVADA
8121400	LIMPEZA EM PRÉDIOS E EM DOMICÍLIOS
4511101	COMÉRCIO A VAREJO DE AUTOMÓVEIS, CAMIONETAS E UTILITÁRIOS NOVOS
8211300	SERVIÇOS COMBINADOS DE ESCRITÓRIO E APOIO ADMINISTRATIVO
4321500	INSTALAÇÃO E MANUTENÇÃO ELÉTRICA
4322301	INSTALAÇÕES HIDRÁULICAS, SANITÁRIAS E DE GÁS
4530703	COMÉRCIO A VAREJO DE PEÇAS E ACESSÓRIOS NOVOS PARA VEÍCULOS AUTOMOTORES
4530705	COMÉRCIO A VAREJO DE PNEUMÁTICOS E CÂMARAS-DE-AR
4645101	COMÉRCIO ATACADISTA DE INSTRUMENTOS E MATERIAIS PARA USO MÉDICO, CIRÚRGICO, HOSPITALAR E DE LABORATÓRIOS
4649499	COMÉRCIO ATACADISTA DE OUTROS EQUIPAMENTOS E ARTIGOS DE USO PESSOAL E DOMÉSTICO NÃO ESPECIFICADOS ANTERIORMENTE

Prof. Anairuba-MA
Folha 1338
Rúbrica

CNAEs Secundários

Código	Descrição CNAE
4712100	COMÉRCIO VAREJISTA DE MERCADORIAS EM GERAL, COM PREDOMINÂNCIA DE PRODUTOS ALIMENTÍCIOS - MINIMERCADOS, MERCEARIAS E ARMAZÉNS

Situação Cadastral Vigente: HABILITADO**Data desta Situação Cadastral:** 22/10/2020**OBRIGAÇÕES**

NFe a partir de 01/09/2009 - (4511101), 01/04/2010 - (4649499), 01/07/2010 - (CNAE's): (4645101), 23/10/2020 - (Devido emissão voluntária),

EDF a partir de: 01/01/2022,

CTE a partir de: 01/03/2012 - (OBRIGADO => SERVIÇO DE TRANSPORTE),

Observação: Os dados acima estão baseados em informações fornecidas pelo próprio contribuinte cadastrado. Não valem como certidão de sua efetiva existência de fato e de direito, não são oponíveis à Fazenda e nem excluem a responsabilidade tributária derivada de operações com ele ajustadas.

Data da Consulta: 01/03/2022**Número da Consulta:**[Nova Consulta](#) [Imprimir](#)



GOVERNO DO ESTADO DO MARANHÃO SECRETARIA DE ESTADO DA FAZENDA

CERTIDÃO NEGATIVA DE DÉBITO

Nº Certidão: 016552/22

Data da

09/02/2022 23:03:19

Inscrição Estadual: 126646317

CPF/CNPJ: 38715572000120

Razão Social: F M MEIRA EIRELI

Endereço: RUA TRINTA E OITO, 9 CEP: 65070830 - VINHAIS

Telefone: (98)98767899

Município: SAO LUIS

UF: MA

Certificamos que, após a realização das consultas procedidas no sistema desta Secretaria, substanciado pelos artigos 240 a 242, da lei nº 7.799, de 19/12/2002 e disposto no artigo 205 da lei nº 5.172, de 25 de outubro de 1966 (Código Tributário Nacional), não constam débitos relativos aos tributos estaduais, administrados por esta Secretaria, em nome do sujeito passivo acima identificado. Ressalvado, todavia, à Fazenda Pública Estadual o direito da cobrança de dívidas que venham a ser apuradas e não alcançadas pela decadência.

Validade da Certidão: 120 (cento e vinte) dias: 09/06/2022.

A autenticidade desta certidão deverá ser confirmada no endereço:

<http://portal.sefaz.ma.gov.br/>, clicando no item "Certidões" e em seguida em "Validação de Certidão Negativa de Débito".

CERTIDÃO EMITIDA GRATUITAMENTE.

BALANÇO PATRIMONIAL - 2020

Página 1 de 5

Nome : F M MEIRA EIRELI
CNPJ : 38.715.572/0001-20
NIRE : 21600161789
Folha : 3

Prof. Arajatuba-MA
Folha 1335
Rúbrica 7

PASSIVO

31/12/2020

239.721,50

PASSIVO CIRCULANTE

4.954,28

Obrigações Trabalhistas

1.638,00

Salários e Ordenados a Pagar

1.638,00

Obrigações Fiscais

2.962,28

Impostos e Contribuições a Recolher

2.962,28

Obrigações Sociais

354,00

INSS a Recolher

162,00

FGTS a Recolher

192,00

PATRIMÔNIO LÍQUIDO

234.767,22

Capital Social

200.000,00

Capital Integralizado

200.000,00

Lucros ou Prejuízos Acumulados

34.767,22

Lucro do Período

34.767,22

Reconhecemos a exatidão do presente Balanço Patrimonial, apresentando um total de R\$ 239.721,50 (duzentos e trinta e nove mil, setecentos e vinte e um reais e cinquenta centavos), estando de acordo com os documentos entregues à contabilidade pela empresa/entidade, a qual se responsabiliza pela exatidão, veracidade e idoneidade dos documentos. Ressalva-se que a responsabilidade do profissional fica restrita apenas ao aspecto técnico, uma vez que operou com elementos, dados e comprovantes fornecidos pela empresa/entidade.

SAO LUIS-MA, 31 de Dezembro de 2020

FERNANDA MELO MEIRA
203 - Diretor - CPF 016.399.343-24

WENDEL DE JESUS PEREIRA
TC - CPF 753.166.413-53 - CRC 010707

BALANÇO PATRIMONIAL - 2020

Página 2 de 5

Nome : F M MEIRA EIRELI
CNPJ : 38.715.572/0001-20
NIRE : 21600161789
Folha : 2

Pref. Anajatuba-MA
Folha 1330
Rúbrica f

	31/12/2020
ATIVO	239.721,50
ATIVO CIRCULANTE	239.721,50
Disponibilidades	218.887,80
Caixa	218.887,80
Estoques	20.833,70
Mercadorias, Produtos e Insumos	20.833,70

DEMONSTRAÇÃO DO RESULTADO - 2020

Página 3 de 5

Nome : F M MEIRA EIRELI
CNPJ : 38.715.572/0001-20
NIRE : 21600161789
Folha : 1

Pref. Anajatuba-MA
Folha 1337
Rúbrica CF

	31/12/2020
(+) RECEITA OPERACIONAL BRUTA	74.057,00
Receitas de Mercadorias Vendidas	74.057,00
(-) DEDUÇÕES DA RECEITA OPERACIONAL BRUTA	(2.962,28)
Impostos e Contribuições sobre Receita Operacional	(2.962,28)
(=) RECEITA OPERACIONAL LÍQUIDA	71.094,72
(-) CUSTO DOS PRODUTOS OU MERCADORIAS VENDIDAS E SERVIÇOS PRESTADOS	(22.479,50)
Custos dos Produtos Vendidos	(22.479,50)
(=) LUCRO OPERACIONAL BRUTO	48.615,22
(-) DESPESA OPERACIONAL	(13.848,00)
Despesas Administrativas	(13.848,00)
(=) LUCRO OPERACIONAL LÍQUIDO	34.767,22
(+/-) OUTRAS RECEITAS E OUTRAS DESPESAS	0,00
(=) LUCRO ANTES DAS PROVISÕES PARA CSLL E IR	34.767,22
(-) PROVISÕES PARA CSLL E IR	0,00
(=) LUCRO ANTES DAS PARTICIPAÇÕES	34.767,22
(-) PARTICIPAÇÕES	0,00
(=) LUCRO LÍQUIDO DO PERÍODO	34.767,22

Reconhecemos a exatidão da presente Demonstração do Resultado, apresentando um lucro de R\$ 34.767,22 (trinta e quatro mil, setecentos e sessenta e sete reais, vinte e dois centavos), estando de acordo com os documentos entregues à contabilidade pela empresa/entidade, a qual se responsabiliza pela exatidão, veracidade e idoneidade dos documentos. Ressalta-se que a responsabilidade do profissional fica restrita apenas ao aspecto técnico, uma vez que operou com elementos, dados e comprovantes fornecidos pela empresa/entidade.

SAO LUIS-MA, 31 de Dezembro de 2020

FERNANDA MELO MEIRA
203 - Diretor - CPF 016.399.343-24

WENDEL DE JESUS PEREIRA
TC - CPF 753.166.413-53 - CRC 010707



ASSINATURA ELETRÔNICA

Certificamos que o ato da empresa F M MEIRA EIRELI consta assinado digitalmente por:

IDENTIFICAÇÃO DO(S) ASSINANTE(S)	
CPF	Nome
01639934324	FERNANDA MELO MEIRA
75316641353	WENDEL DE JESUS PEREIRA

CERTIFICO O REGISTRO EM 06/05/2021 15:44 SOB Nº 20210580372.
PROTOCOLO: 210580372 DE 06/05/2021.
CÓDIGO DE VERIFICAÇÃO: 12103166287. CNPJ DA SEDE: 38715572000120.
NIRE: 21600161789. COM EFEITOS DO REGISTRO EM: 27/04/2021.
F M MEIRA EIRELI

JUCEMA

LÍLIAN THERESA RODRIGUES MENDONÇA
SECRETÁRIA-GERAL
www.empresafacil.ma.gov.br

A validade deste documento, se impresso, fica sujeito à comprovação de sua autenticidade nos respectivos portais, informando seus respectivos códigos de verificação.

NOTAS EXPLICATIVAS ÀS DEMONSTRAÇÕES CONTÁBEIS EM 31 DE DEZEMBRO DE 2020

Prof. Anajatuba-MA
Folha 1340
Rúbrica J

1) CONTEXTO OPERACIONAL

A Empresa **F M MEIRA EIRELI** é uma empresa individual, com sede e foro na cidade de São Luis - MA, tendo como objeto social de Comércio Varejista de Produtos Farmacêuticos, sem Manipulação de Fórmulas, com predominância de produtos Farmacêuticos, com início de atividades em 30/07/2020.

2) APRESENTAÇÃO DAS DEMONSTRAÇÕES CONTÁBEIS

As demonstrações contábeis foram elaboradas em consonância com os Princípios Fundamentais de Contabilidade e demais práticas emanadas da legislação societária brasileira.

3) PRINCIPAIS PRÁTICAS CONTÁBEIS

3.1) Direitos e obrigações

Estão demonstrados pelos valores históricos, acrescidos das correspondentes variações monetárias e encargos financeiros, observando o regime de competência;

3.2) Ajuste de avaliação patrimonial

A empresa nunca efetuou ajuste de avaliação patrimonial.

3.3) Investimentos em empresas coligadas e controladas

A empresa não participa do capital social de outras sociedades.

3.4) Impostos Federais

A empresa está no regime do lucro Simples Nacional e contabiliza os encargos tributários pelo regime de competência.

4) EMPRÉSTIMOS E FINANCIAMENTOS

A empresa não conta com um passivo, relacionado à empréstimos e financiamentos, junto à Instituições financeiras nacionais.

5) RESPONSABILIDADES E CONTINGÊNCIAS

Não há passivo contingente registrado contabilmente, tendo em vista que o administrador da empresa, escudados em opinião de seus consultores e advogados, não apontam contingências de quaisquer natureza.

6) CAPITAL SOCIAL

O capital social é de R\$ 200.000,00, totalmente integralizado, em moeda corrente do país.

7) EVENTOS SUBSEQUENTES

O administrador declara a inexistência de fatos ocorridos subsequente à data de encerramento do exercício que venham a ter efeito relevante sobre a situação patrimonial ou financeira da empresa ou que possam provocar efeitos sobre seus resultados futuros.

São Luis – MA, 01/06/2021

Fernanda Melo Meira
CPF: 016.399.343-24
Empresário

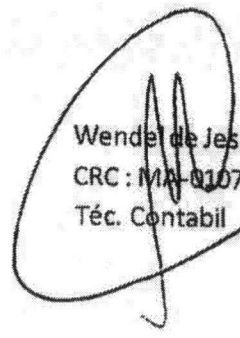
Wendel de Jesus Pereira
CRC: MA-010707/O-0
Téc. Contabil

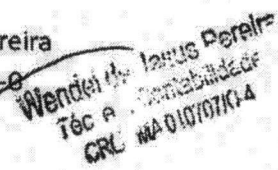
Wendel de Jesus Pereira
Téc. Contabil
CRC: MA-010707/O-0



ASSINATURA ELETRÔNICA

Certificamos que o ato da empresa F M MEIRA EIRELI consta assinado digitalmente por:

IDENTIFICAÇÃO DO(S) ASSINANTE(S)	
CPF	Nome
01639934324	FERNANDA MELO MEIRA

CERTIFICO O REGISTRO EM 07/06/2021 13:28 SOB N° 20210762799.
PROTOCOLO: 210762799 DE 07/06/2021.
CÓDIGO DE VERIFICAÇÃO: 12103952983. CNPJ DA SEDE: 38715572000120.
NIRE: 21600161789. COM EFEITOS DO REGISTRO EM: 07/06/2021.
F M MEIRA EIRELI

JUCEMA

LÍLIAN THERESA RODRIGUES MENDONÇA
SECRETÁRIA-GERAL
www.empresafacil.ma.gov.br

A validade deste documento, se impresso, fica sujeito à comprovação de sua autenticidade nos respectivos portais, informando seus respectivos códigos de verificação.

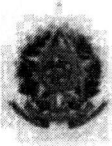

Ministério da Indústria e Comércio Exterior e Serviços

Secretaria Especial da Micro e Pequena Empresa

Departamento de Registro Empresarial e Integração

JUCEMA

Prof. Anajetuba-MA

Folha 1343
Rúbrica [assinatura]

TERMO DE AUTENTICAÇÃO - LIVRO DIGITAL

Declaro exatos os Termos de Abertura e de Encerramento do Livro Digital com características abaixo, conferido e autenticado por Florencio Brandes Neto, sob a autenticidade nº 12103354326 em 13/05/2021, protocolo 210640243. Para validação de Autenticação dos Termos, deverá ser acessado o Portal de Serviços / verificação de documentos do Empreendedor (<http://www.empresafacil.ma.gov.br>) e informar o código de verificação.

Identificação de Empresa	
Nome Empresarial:	F M MEIRA EIRELI
Número de Registro:	21600161789
CNPJ:	38715572000120
Município:	São Luís

Identificação de Livro Digital	
Tipo de Livro:	DIÁRIO
Número de Ordem:	1
Período de Escrituração:	30/07/2020 - 31/12/2020

Assinante(s)	Nome	CRC/OAB
01639934324	FERNANDA MELO MEIRA	
75316641353	WENDEL DE JESUS PERERA	MA0107070

CERTIFICO A AUTENTICAÇÃO EM 13/05/2021 12:05:54 SOB N°
20210640243.
PROTOCOLO: 210640243 DE 07/05/2021. CÓDIGO DE VERIFICAÇÃO:
12103354326. NIRE: 21600161789.
F M MEIRA EIRELI

JUCEMA

Florencio Brandes Neto
RESPONSÁVEL PELA AUTENTICAÇÃO
SÃO LUÍS, 13/05/2021

LIVRO DIÁRIO Nº 1 ANO 2020

Folha: 1 Pref. Anajatuba-MA

Folha 1344

Rúbrica J

TERMO DE ABERTURA

Contém o presente livro mercantil 8(oito) folhas eletronicamente numeradas, do nº 1 ao 8, e servirá de "LIVRO DIÁRIO" Nº 1 da empresa abaixo:

Nome da Empresa: F M MEIRA EIRELI

Endereço: Rua 14 Nº. 12 Conjunto Hab. Turu

Bairro: Turu

Cidade: São Luis

UF: MA

CEP: 65.067-330

CNPJ: 38.715.572/0001-20

Inscrição Estadual: 12.664.631-7

Registro Junta Comercial: 21600161789

Data do Registro: 30/07/2020

Data de Encerramento: 31/12/2020(Exercício Social)

Conforme a IN nº 11 de 05/12/2013 – DREI Art. 9º, declaramos o presente livro encontra-se totalmente escriturado.

São Luis-MA, 30 de Julho de 2020

Fernanda Melo Meira

Wendel de Jesus Pereira

Administradora – CPF 016.399.343-24

TC-CPF 753.166.413-53 – CRC 010707

LIVRO DIÁRIO Nº 1 ANO 2020

Folha: 8 ^{Prof. Anajatuba-MA}
Folha 1345
Rúbrica J

TERMO DE ENCERRAMNETO

Contém o presente livro mercantil 8(oito) folhas eletronicamente numeradas, do nº 1 ao 8, e serviu de "LIVRO DIÁRIO" Nº 1 da empresa abaixo:

Nome da Empresa: F M MEIRA EIRELI

Endereço: Rua 14 Nº. 12 Conjunto Hab. Turu

Bairro: Turu

Cidade: São Luis

UF: MA

CEP: 65.067-330

CNPJ: 38.715.572/0001-20

Inscrição Estadual:

Registro Junta Comercial: 21600161789

Data do Registro: 30/07/2020

Data de Encerramento: 31/12/2020(Exercício Social)

Conforme a IN nº 11 de 05/12/2013 – DREI Art. 9º, declaramos o presente livro encontra-se totalmente escriturado.

São Luis-MA, 31 de Dezembro de 2020

Fernanda Melo Meira

Administradora – CPF 016.399.343-24

Wendel de Jesus Pereira

TC-CPF 753.166.413-53 – CRC 010707



ASSINATURA ELETRÔNICA

Certificamos que o ato da empresa F M MEIRA EIRELI consta assinado digitalmente por:

IDENTIFICAÇÃO DO(S) ASSINANTE(S)	
CPF	Nome
01639934324	FERNANDA MELO MEIRA
75316641353	WENDEL DE JESUS PEREIRA

CERTIFICO A AUTENTICAÇÃO EM 13/05/2021 12:05:49 SOB N°
20210640243.
PROTOCOLO: 210640243 DE 07/05/2021. NIRE: 21600161789.
F M MEIRA EIRELI

JUCEMA

Florencio Brandes Neto
RESPONSÁVEL PELA AUTENTICAÇÃO
SÃO LUÍS, 13/05/2021

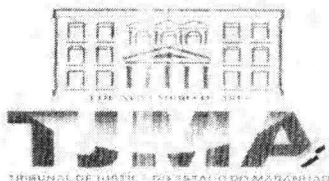

SECRETARIA DE DISTRIBUIÇÃO DO TERMO JUDICIÁRIO DE SÃO
LUIS DA COMARCA DA ILHA DE SÃO LUÍS, CAPITAL DO ESTADO
DO MARANHÃO.

Prof. Anajstuba-MA
Folha 1347
Rúbrica G

USANDO da faculdade que me confere a Lei. **CERTIFICO** a requerimento de pessoa interessada que, dando busca em nossos Arquivos dos Feitos das **Varas Cíveis e Comércio**, a partir do dia primeiro (1º) do mês de janeiro do ano de 2012, até o dia 7 de janeiro do ano corrente, constatei **NÃO EXISTIR** distribuição de pedido de **Falência, Concordata, ou Recuperação Judicial ou Extrajudicial ou Insolvência Civil** contra: **F M MEIRA EIRELI**, inscrita no **CNPJ nº. 38.715.572/0001-20**. **CERTIFICO** finalmente que, a Secretaria de Distribuição é a única existente nesta Cidade e **Termo Judiciário** de São Luís. O referido é verdade me reporto e dou fé. Dada e passada a presente Certidão na Secretaria de Distribuição a meu cargo, no Fórum "Desembargador Sarney Costa", nesta Cidade de São Luís, Capital do Estado do Maranhão. Eu, **Anselmo de Jesus Carvalho**, secretário Judicial, mat. 100073, consultei, digitei, subscrevo e assino. São Luís/MA, 10 de janeiro de 2022.

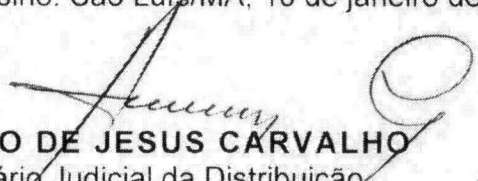
ANSELMO DE JESUS CARVALHO
Secretário Judicial da Distribuição

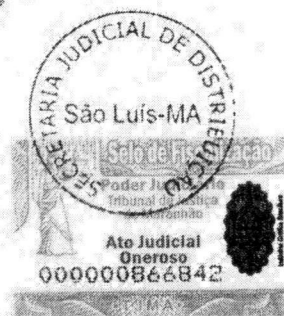

OBSERVAÇÃO:

O CNPJ e Razão Social constante nesta certidão foram informados pelo solicitante. Sua titularidade deverá ser conferida pelo interessado e destinatário. Os feitos oriundos da Vara de Interesses Difusos e Coletivos terão sua competência vinculada às Varas Cíveis e/ou Fazenda, de acordo com os litigantes.

As consultas foram realizadas nos sistemas Themis PG e (PJE) a pesquisa realizada no período de (10) anos.

ESTA CERTIDÃO ABRANGE SOMENTE AS VARAS COMUNS DO TERMO JUDICIÁRIO DE SÃO LUÍS.

Esta certidão terá validade de sessenta (60) dias, conforme Art. 198 do Código de Normas da CGJ, emitida em uma única via, sem rasuras e mediante assinatura do servidor (art. 199 do Código de Normas da CGJ).

Certidões solicitadas, emitidas e digitalizadas virtualmente por e-mail por força da Portaria Conjunta nº 14/2020 TJMA e estendida às portarias nº 59/2020 TJMA e 01/2021 TJMA em face do período de Pandemia COVID-19, ficando desobrigado o solicitante de autenticar a referida certidão e podendo confirmar a veracidade do selo judicial no site do TJMA (fiscalização de selos).

IMPRESSO: 10/01/2022 09:06:01: 28

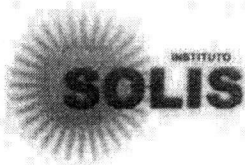

ATESTADO DE CAPACIDADE TÉCNICA

Atesto para os devidos fins de direito que a empresa **F M MEIRA EIRELI**, CNPJ Nº38.715.752/0001-20, situada à Rua 14, Qdra 18, Nº 12, Conjunto Habitacional Turu, São Luís/MA, celebrou contrato com o **INSTITUTO DE SOLIDARIEDADE E INCLUSÃO SOCIAL - SOLIS**, CNPJ 09.011.649/0001-82, situado na **AV ISAAC MARTINS, Nº3, COHAB ANIL III, São Luís-MA** para fornecimento de **MATERIAL DE EXPEDIENTE**, entregando todos os produtos conforme especificações exigidas no processo supra citado e com fornecimento satisfatório e não havendo em nossos registros nenhuma pendência por parte da CONTRATADA com a CONTRATANTE em consonância com a Nota Fiscal Nº 021.

Segue abaixo planilha demonstrativa dos bens adquiridos:

ITEM	QTD.	UND.	PRODUTO
1	2	UND	ALMOFADA PARA CARIMBO, N.º02, COM TINTA.
2	3	UND	APAGADOR PARA QUADRO BRANCO
3	1	CX	APONTADOR DE LÁPIS COM DEPÓSITO,
4	3	UND	BANDEJA EM ACRÍLICO PARA DOCUMENTO, COM 2 DIVISÓRIAS.
5	5	UND	BLOCO DE RECADOS ADESIVOS COLANTE TAMANHOS VARIADOS
6	1	CX	BORRACHA BRANCA
7	7	UND	CAIXA DE ARQUIVO
8	2	CX	CANETA ESFEROGRÁFICA CARGA AZUL CAIXAC/50 UNIDADES.
09	1	CX	MARCA TEXTO
10	1	CX	COLA BRANCA LÍQUIDA, ATÓXICA
11	1	CX	COLA DE ISOPOR
12	5	UND	CORRETIVO A BASE DE ÁGUA
13	50	UND	ENVELOPE A4
14	1	CX	ESTILETE
15	2	UND	EXTRATOR DE GRAMPO TIPO ESPÁTULA EM AÇO.
16	5	CX	PAPEL A4

São Luís, 05 de Março de 2021.

7º Tabelionato

Ana Paula Noronha Nogueira
Ana Paula Noronha Nogueira
 Presidente
 RG

Avenida Isaac Martins, nº03, Cohab Anil III, CEP 65051-150, São Luís/MA
 E-mail: instituto_solis@hotmail.com, Fones: (98)988280424/99166-4691

Confira os dados do ato em: <https://selodigital.tjpb.jus.br> ou Consulte o Documento em: <https://azevedobastos.net.br/documento/151280803213776724167>



CARTÓRIO
 Autenticação Digital Código: 151280803213776724167-1
 Data: 08/03/2021 08:49:27
 Valor Total do Ato: R\$ 4,66
 Selo Digital Tipo Normal C: ALF92814-MBP1;



Cartório Azevedo Bastos
 Av. Presidente Epitácio Pessoa - 1145
 Bairro dos Estados, João Pessoa - PB
 (83) 3244-5404 - cartorio@azevedobastos.net.br
<https://azevedobastos.net.br>

Valber Azevedo de M. Cavalcanti
 Titular



O presente documento digital foi conferido com o original e assinado digitalmente por MARCELO TIMOTEIO DE OLIVEIRA, em segunda-feira, 8 de março de 2021 08:47:18 GMT-03:00, CNS: 06.870-0 - 1º OFÍCIO DE REGISTRO CIVIL DAS PESSOAS NATURAIS E TABELIONATO DE NOTAS/PB, nos termos da medida provisória N. 2.200-2 de 24 de agosto de 2001. Sua autenticidade deverá ser confirmada no endereço eletrônico <https://selodigital.tjpb.jus.br>. Este documento digital não possui validade jurídica se não for autenticado nos termos da medida provisória N. 2.200-2 de 24 de agosto de 2001. Artigo 22.

Sétimo Tabelionato de Notas de São Luís - MA
Rua Coronel da Rocha, 6, quadra D, Colinas, CEP: 65.074-115 - São Luís - Maranhão (PB) 3256-2266

Reconheço por SEMELHANÇA a firma abaixo
ANA PAULA NORONHA NOGUEIRA
São Luís, 08/03/2021 08:07:28 Carlos 21110

Flaine Dias Bandeira - Escrivente

PODER JUDICIÁRIO - TAMA
Selo: RECPIR156794CDDC16KCI59VWC65 - Ato: 13.17.2
Emolumentos e taxas: R\$5,12 Total: R\$5,12
consulte a validade deste selo no site <https://selo.tjma.jus.br>

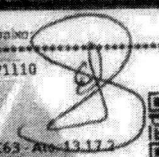

O presente documento digital foi conferido com o original e assinado digitalmente por MARCELO TIMOTE DE OLIVEIRA, em segunda-feira, 8 de março de 2021 08:47:18 GMT-03:00, CNS: 06.870-0 - 1º OFÍCIO DE REGISTRO CIVIL DAS PESSOAS NATURAIS E TABELIONATO DE NOTAS/PB, nos termos da medida provisória N. 2.200-2 de 24 de agosto de 2001. Sua autenticidade deverá ser confirmada no endereço eletrônico <https://selodigital.tjpb.jus.br>. O presente documento digital não será convertido em papel por meio de autenticação no Tabelionato de Notas. Provimento nº 100/2020 CNJ - artigo 22.

Confira os dados do ato em: <https://selodigital.tjpb.jus.br> ou Consulte o Documento em: <https://azevedobastos.not.br/documento/151280803213776724167>



CARTÓRIO
Autenticação Digital Código: 151280803213776724167-2
Data: 08/03/2021 08:49:28
Valor Total do Ato: R\$ 4,66
Selo Digital Tipo Normal C: ALF92815-YE4N;



Cartório Azevêdo Bastos
Av. Presidente Epitácio Pessoa - 1145
Bairro dos Estados, João Pessoa - PB
(83) 3244-5404 - cartorio@azevedobastos.not.br
<https://azevedobastos.not.br>

Válber Azevêdo de M. Cavalcanti
Titular

TJPB



REPÚBLICA FEDERATIVA DO BRASIL
ESTADO DA PARAÍBA
CARTÓRIO AZEVEDO BASTOS
FUNDADO EM 1888

PRIMEIRO REGISTRO CIVIL DE NASCIMENTO E ÓBITOS E PRIVATIVO DE CASAMENTOS, INTERDIÇÕES E TUTELAS DA COMARCA DE JOÃO PESSOA

Av. Epitácio Pessoa, 1145 Bairro dos Estados 58030-00, João Pessoa PB
Tel.: (83) 3244-5404 / Fax: (83) 3244-5484
<http://www.azevedobastos.not.br>
E-mail: cartorio@azevedobastos.not.br



DECLARAÇÃO DE SERVIÇO DE AUTENTICAÇÃO DIGITAL

O Bel. Válber Azevêdo de Miranda Cavalcanti, Oficial do Primeiro Registro Civil de Nascimentos e Óbitos e Privativo de Casamentos, Interdições e Tutelas com atribuição de autenticar e reconhecer firmas da Comarca de João Pessoa Capital do Estado da Paraíba, em virtude de Lei, etc...

DECLARO ainda que, para garantir transparência e segurança jurídica de todos os atos oriundos da atividade Notarial e Registral no Estado da Paraíba, foi instituído pela Lei nº 10.132, de 06 de novembro de 2013, a aplicação obrigatória de um Selo Digital de Fiscalização Extrajudicial em todos os atos de notas e registro, composto de um código único (por exemplo: Selo Digital: ABC12345-X1X2) e dessa forma, cada autenticação processada pela nossa Serventia pode ser verificada e confirmada tantas vezes quanto for necessário através do site do Tribunal de Justiça do Estado da Paraíba, endereço <https://corregedoria.tjpb.jus.br/selo-digital/>.

A autenticação digital do documento faz prova de que, na data e hora em que ela foi realizada, a empresa F M MEIRA EIRELI tinha posse de um documento com as mesmas características que foram reproduzidas na cópia autenticada, sendo da empresa F M MEIRA EIRELI a responsabilidade, única e exclusiva, pela idoneidade do documento apresentado a este Cartório.

Nesse sentido, declaro que a F M MEIRA EIRELI assumiu, nos termos do artigo 8º, §1º, do Decreto nº 10.278/2020, que regulamentou o artigo 3º, inciso X, da Lei Federal nº 13.874/2019 e o artigo 2º-A da Lei Federal 12.682/2012, a responsabilidade pelo processo de digitalização dos documentos físicos, garantindo perante este Cartório e terceiros, a sua autoria e integridade.

De acordo com o disposto no artigo 2º-A, §7º, da Lei Federal nº 12.682/2012, o documento em anexo, identificado individualmente em cada Código de Autenticação Digital¹ ou na referida sequência, poderá ser reproduzido em papel ou em qualquer outro meio físico.

Esta DECLARAÇÃO foi emitida em 08/03/2021 09:21:11 (hora local) através do sistema de autenticação digital do Cartório Azevedo Bastos, de acordo com o Art. 1º, 10º e seus §§ 1º e 2º da MP 2200/2001, como também, o documento eletrônico autenticado contendo o Certificado Digital do titular do Cartório Azevedo Bastos, poderá ser solicitado diretamente a empresa F M MEIRA EIRELI ou ao Cartório pelo endereço de e-mail autentica@azevedobastos.not.br Para informações mais detalhadas deste ato, acesse o site <https://autdigital.azevedobastos.not.br> e informe o Código de Autenticação Digital

Esta Declaração é válida por tempo indeterminado e está disponível para consulta em nosso site.

¹Código de Autenticação Digital: 151280803213776724167-1 a 151280803213776724167-2

²Legislações Vigentes: Lei Federal nº 8.935/94, Lei Federal nº 10.406/2002, Medida Provisória nº 2200/2001, Lei Federal nº 13.105/2015, Lei Estadual nº 8.721/2008, Lei Estadual nº 10.132/2013, Provimento CGJ N° 003/2014 e Provimento CNJ N° 100/2020.

O referido é verdade, dou fé.

CHAVE DIGITAL

00005b1d734fd94f057f2d69fe6bc05b100ff17a6b36ad7642954c2fd974ed5fa6efdd65d21f3aced959df98a4ba61083b1f7654346fd37353d1c4372abb433405e51be563129e4c14ac285dee4986e8

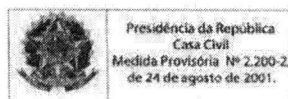

Presidência da República
Casa Civil
Medida Provisória nº 2.200-2,
de 24 de agosto de 2001.



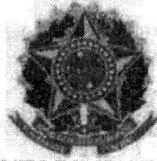

CONSELHO REGIONAL DE CONTABILIDADE DO ESTADO DO MARANHÃO
CERTIDÃO DE REGULARIDADE PROFISSIONAL

O CONSELHO REGIONAL DE CONTABILIDADE DO ESTADO DO MARANHÃO certifica que o(a) profissional identificado(a) no presente documento encontra-se em situação regular.

IDENTIFICAÇÃO DO REGISTRO

NOME..... : WENDEL DE JESUS PEREIRA
REGISTRO..... : MA-010707/O-4
CATEGORIA..... : TÉCNICO EM CONTABILIDADE
CPF..... : 753.166.413-53

A presente CERTIDÃO não quita nem invalida quaisquer débitos ou infrações que posteriormente, venham a ser apurados pelo CRCMA contra o referido registro.

A falsificação deste documento constitui-se em crime previsto no Código Penal Brasileiro, sujeitando o autor à respectiva ação penal.

Emissão: MARANHÃO, 25/01/2022 as 10:12:51.
Válido até: 31/03/2022.
Código de Controle: 7536.8070.7075.7690.

Para verificar a autenticidade deste documento consulte o site do CRCMA.



ATESTADO DE CAPACIDADE TÉCNICA

Atesto para os devidos fins de direito que a empresa **F M MEIRA EIRELI**, CNPJ Nº38.715.752/0001-20, situada à Rua 14, Qdra 18, Nº 12, Conjunto Habitacional Turu, São Luís/MA, celebrou contrato com o **INSTITUTO DE SOLIDARIEDADE E INCLUSÃO SOCIAL - SOLIS**, CNPJ 09.011.649/0001-82, situado na **AV ISAAC MARTINS, Nº3, COHAB ANIL III, São Luís-MA** para fornecimento de **MATERIAL DE EXPEDIENTE**, entregando todos os produtos conforme especificações exigidas no processo supra citado e com fornecimento satisfatório e não havendo em nossos registros nenhuma pendência por parte da CONTRATADA com a CONTRATANTE em consonância com a Nota Fiscal Nº 021.

Segue abaixo planilha demonstrativa dos bens adquiridos:

ITEM	QTD.	UND.	PRODUTO
1	2	UND	ALMOFADA PARA CARIMBO, N.º02, COM TINTA.
2	3	UND	APAGADOR PARA QUADRO BRANCO
3	1	CX	APONTADOR DE LÁPIS COM DEPÓSITO,
4	3	UND	BANDEJA EM ACRÍLICO PARA DOCUMENTO, COM 2 DIVISÓRIAS.
5	5	UND	BLOCO DE RECADOS ADESIVOS COLANTE TAMANHOS VARIADOS
6	1	CX	BORRACHA BRANCA
7	7	UND	CAIXA DE ARQUIVO
8	2	CX	CANETA ESFEROGRÁFICA CARGA AZUL CAIXAC/50 UNIDADES.
09	1	CX	MARCA TEXTO
10	1	CX	COLA BRANCA LÍQUIDA, ATÓXICA
11	1	CX	COLA DE ISOPOR
12	5	UND	CORRETIVO A BASE DE ÁGUA
13	50	UND	ENVELOPE A4
14	1	CX	ESTILETE
15	2	UND	EXTRATOR DE GRAMPO TIPO ESPÁTULA EM AÇO.
16	5	CX	PAPEL A4

São Luís, 05 de Março de 2021.

7º Tabelionato

Ana Paula Noronha Nogueira
Ana Paula Noronha Nogueira
Presidente
RG

RECEBEMOS DE F M MEIRA EIRELI OS PRODUTOS/SERVIÇOS CONSTANTES DA NOTA FISCAL INDICADA AO LADO		Nº 000.000.021 SÉRIE: 1
DATA DE RECEBIMENTO	IDENTIFICAÇÃO E ASSINATURA DO RECEBEDOR	

 <p>F M MEIRA EIRELI</p> <p>RUA QUATORZE, 12 - - HABITACIONAL TURU, Sao Luis, MA - CEP: 65067330</p>	<p>DANFE Documento Auxiliar da Nota Fiscal Eletrônica</p> <p>0 - Entrada 1 - Saída 1</p> <p>Nº 000.000.021 SÉRIE: 1 Página 1 de 2</p>	<p>CONTROLE DO FISCO</p>  <p>CHAVE DE ACESSO 2121 0338 7155 7200 0120 5500 1000 0000 2116 4000 5700</p> <p>Consulta de autenticidade no portal nacional da NF-e www.nfe.fazenda.gov.br/portal ou no site da Sefaz Autorizadora</p>
--	--	---

NATUREZA DA OPERAÇÃO VENDA DE MERCADORIA		PROTOCOLO DE AUTORIZAÇÃO DE USO 421210005651898 - 04/03/2021 18:26
INSCRIÇÃO ESTADUAL 126646317	INSCRIÇÃO ESTADUAL DO SUBST. TRIB.	CNPJ / CPF 38.715.572/0001-20

DESTINATÁRIO/REMETENTE		CNPJ/CPF	DATA DA EMISSÃO
NOME/RAZÃO SOCIAL INSTITUTO DE SOLIDARIEDADE E INCLUSÃO SOCIAL - SOLIS		09.011.649/0001-82	04/03/2021
ENDEREÇO AVENIDA ISAAC MARTINS, 3 -	BAIRRO/DISTRITO COHAB ANIL III	CEP 65051-150	DATA DE ENTRADA/SAÍDA
MUNICÍPIO Sao Luis	UF MA	INSCRIÇÃO ESTADUAL	HORA DE ENTRADA/SAÍDA

FATURA

CÁLCULO DO IMPOSTO					
BASE DE CÁLCULO DO ICMS	VALOR DO ICMS	BASE DE CÁLCULO DO ICMS ST	VALOR DO ICMS ST	VALOR TOTAL DOS PRODUTOS	
0,00	0,00	0,00	0,00	1.494,60	
VALOR DO FRETE	VALOR DO SEGURO	DESCONTO	OUTRAS DESPESAS ACESSÓRIAS	VALOR DO IPI	VALOR TOTAL DA NOTA
0,00	0,00	0,00	0,00	0,00	1.494,60

TRANSPORTADOR/VOLUMES TRANSPORTADOS		FRETE POR CONTA 0-Remetente (CIF)	CÓDIGO ANTT	PLACA DO VEÍCULO	UF	CNPJ/CPF
RAZÃO SOCIAL		ENDEREÇO		MUNICÍPIO	UF	INSCRIÇÃO ESTADUAL
QUANTIDADE	ESPÉCIE	MARCA	NUMERAÇÃO	PESO BRUTO	PESO LÍQUIDO	

DADOS DO PRODUTO/SERVIÇO													
CÓDIGO	DESCRIÇÃO DO PRODUTO/SERVIÇO	NCM/SH	CST	CFOP	UNID.	QTD.	VLR. UNIT.	VLR. TOTAL	BC ICMS	VLR. ICMS	VLR. IPI	ALÍQ. ICMS	ALÍQ. IPI
EXP	ALMOFADA PARA CARIMBO Total aproximado de tributos federais, estaduais e municipais: 0,08	96122000	0400	5102	UND	6,0000	2,0000	12,00					
EXP	AFAGADOR PARA QUADRO BRANCO Total aproximado de tributos federais, estaduais e municipais: 1,16	39261000	0400	5102	UND	3,0000	9,7000	29,10					
EXP	APONTADOR PARA LÁPIS Total aproximado de tributos federais, estaduais e municipais: 0,26	82141000	0400	5102	CX	1,0000	6,7000	6,70					
EXP	BANDEJA EM ACRÍLICO Total aproximado de tributos federais, estaduais e municipais: 4,56	39241000	0400	5102	UND	3,0000	38,0000	114,00					
EXP	BLOCO DE RECADOS ADESIVOS Total aproximado de tributos federais, estaduais e municipais: 1,36	48201000	0400	5102	UND	5,0000	6,8000	34,00					
EXP	BORRACHA BRANCA Total aproximado de tributos federais, estaduais e municipais: 0,22	40169200	0400	5102	CX	1,0000	5,5000	5,50					
EXP	CAIXA DE ARQUIVO Total aproximado de tributos federais, estaduais e municipais: 1,96	48192000	0400	5102	UND	7,0000	7,0000	49,00					
EXP	CANETA ESFEROGRÁFICA Total aproximado de tributos federais, estaduais e municipais: 2,72	96082000	0400	5102	CX	2,0000	34,0000	68,00					
EXP	MARCA TEXTO Total aproximado de tributos federais, estaduais e municipais: 0,85	35061090	0400	5102	CX	1,0000	21,3000	21,30					
EXP	COLA BRANCA	35061090	0400	5102	CX	1,0000	30,0000	30,00					

CÁLCULO DO ISSQN			
INSCRIÇÃO MUNICIPAL 98272060	VALOR TOTAL DOS SERVIÇOS	BASE DE CÁLCULO DO ISSQN	VALOR DO ISSQN

DADOS ADICIONAIS	
INFORMAÇÕES COMPLEMENTARES CAIXA ECONÔMICA FEDERAL AGENCIA 3565 CONTA CORRENTE 1612-2 Total aproximado de tributos federais, estaduais e municipais: 59,37	RESERVADO AO FISCO



F M MEIRA EIRELI
 RUA QUATORZE, 12 - - HABITACIONAL TURU, Sao Luis, MA
 - CEP: 65067330

DANFE
 Documento Auxiliar da Nota Fiscal Eletrônica

0 - Entrada
 1 - Saída 1

Nº 000.000.021
SÉRIE: 1
 Página 2 de 2

CONTROLE DO FISCO



CHAVE DE ACESSO
 2121 0338 7155 7200 0120 5500 1000 0000 2116 4000 5700

Consulta de autenticidade no portal nacional da NF-e www.nfe.fazenda.gov.br/portal ou no site da Sefaz Autorizadora

NATUREZA DA OPERAÇÃO
VENDA DE MERCADORIA

PROTOCOLO DE AUTORIZAÇÃO DE USO
 421210005651898 - 04/03/2021 18:26

INSCRIÇÃO ESTADUAL
 126646317

INSCRIÇÃO ESTADUAL DO SUBST. TRIB.

CNPJ / CPF
 38.715.572/0001-20

DADOS DO PRODUTO/SERVIÇO													
CÓDIGO	DESCRIÇÃO DO PRODUTO/SERVIÇO	NCM/SH	CST	CFOP	UNID.	QTD.	VLR. UNIT.	VLR. TOTAL	BC ICMS	VLR. ICMS	VLR. IPI	ALIQ. ICMS	ALIQ. IPI
EXP	Total aproximado de tributos federais, estaduais e municipais: 1,20 COLA DE ISOPOR	35069190	0400	5102	CX	1,0000	40,0000	40,00					
EXP	Total aproximado de tributos federais, estaduais e municipais: 1,60 CORRETIVO A BASE DE ÁGUA	38249929	0400	5102	UND	5,0000	4,8000	24,00					
EXP	Total aproximado de tributos federais, estaduais e municipais: 0,96 ENVELOPE A4	48171000	0400	5102	UND	50,0000	0,3200	16,00					
EXP	Total aproximado de tributos federais, estaduais e municipais: 0,64 ESTILETE	82119390	0400	5102	CX	1,0000	35,0000	35,00					
EXP	Total aproximado de tributos federais, estaduais e municipais: 1,40 EXTRATOR DE GRAMPO	90189095	0400	5102	UND	2,0000	5,0000	10,00					
EXP	Total aproximado de tributos federais, estaduais e municipais: 0,40 PAPEL A4	48025610	0400	5102	CX	5,0000	200,0000	1.000,00					



PREFEITURA DE SÃO LUÍS
SECRETARIA MUNICIPAL DE FAZENDA

2022

ALVARÁ DE LICENÇA E FUNCIONAMENTO

FINALIDADE: FUNCIONAMENTO DE ESTABELECIMENTO



INSCRIÇÃO MUNICIPAL	CPF/CNPJ	NÚMERO DE CONTROLE
98272060	38.715.572/0001-20	92120222347308

RAZÃO SOCIAL
F M MEIRA EIRELI

NOME FANTASIA
LEVE MED

LOCALIZAÇÃO	INSCRIÇÃO IMOBILIÁRIA
R TRINTA E OITO Nº 09, VINHAIS 65070830 -SAO LUIS-MA	

CNAE Principal e Secundários

477170100 - COMERCIO VAREJISTA DE PRODUTOS FARMACEUTICOS, SEM MANIPULACAO DE FORMULAS

RESTRIÇÕES

Este contribuinte está autorizado a desenvolver as atividades acima elencadas e firma compromisso, sob as penas da lei, de que conhece e atende os requisitos legais exigidos para funcionamento e exercício das atividades econômicas constantes do objeto social, no que respeita ao uso e ocupação do solo, as atividades domiciliares e restrições ao uso de espaços públicos, acessibilidade e de segurança sanitária, ambiental e de prevenção contra incêndios e pânico. O contribuinte reconhece que o não atendimento a estes requisitos acarretará a suspensão e a cassação subsequente do Alvará de Funcionamento, nos termos da legislação vigente.

NOTA: ESTE ALVARÁ DEVE SER AFIXADO EM LOCAL VISÍVEL E ACESSÍVEL À FISCALIZAÇÃO.

CÓDIGO DE AUTENTICIDADE:

VALIDADE: 31/12/2022

D44FE6B9E8CD48149C7AFC59469C4D1A



A
PREFEITURA MUNICIPAL DE ANAJATUBA/MA
COMISSÃO PERMANENTE DE LICITAÇÃO – CPL
SISTEMA DE REGISTRO DE PREÇOS
PREGÃO ELETRÔNICO SRP Nº 008/2022
PROCESSO ADMINISTRATIVO Nº 2021.11.25.0035/2021
TIPO: PREÇO POR ITEM

OBJETO: REGISTRO DE PREÇOS para futura e eventual contratação de pessoa(s) jurídicas(s) para o fornecimento de material de expediente para atender as necessidades das diversas secretarias e fundos municipais do Município de Anajatuba/MA.

DECLARAÇÃO DE LOCALIZAÇÃO E FUNCIONAMENTO

A Sra. FERNANDA MELO MEIRA, portadora da Carteira de Identidade Nº 0159612820005 SSP/MA e do CPF Nº 016.399.343-24, residente e domiciliada em São Luís/MA, DECLARA sob as penalidades da Lei, que a empresa **F M MEIRA EIRELI – EPP**, CNPJ Nº 38.715.572/0001-20, localizada na Rua Trinta e Oito, Nº 09, Conjunto Vinhais, CEP 65070-830, São Luís/MA, está em pleno funcionamento, sendo o local e instalações adequados e compatíveis para o exercício do ramo de atividade da mesma.

Declaro ainda, que assumo inteira responsabilidade por todas as informações dispostas nesta declaração, eximindo a Prefeitura Municipal de Anajatuba/MA de qualquer responsabilidade sobre as informações prestadas por esta empresa.

Declaro ainda que a empresa dispõe de escritório dotado de instalações, recursos humanos e mobiliários pertinentes as suas atividades.

PONTOS DE REFERÊNCIA

DA DIREITA : Residência do Sr. FERNANDO PINHEIRO, Casa 07.

DA ESQUERDA: Residência do Sr. BRUNO GARCIA, Casa 11.

FRENTE: Residência do Sr. JOÃO BARROS, Casa 10.

São Luís - MA, 02 de março de 2022.

F M MEIRA EIRELI
Fernanda Melo Meira
Proprietária
RG Nº 0159612820005 SSP/MA
CPF: 016.399.343-24

F M MEIRA
EIRELI:38715
572000120

Assinado de forma digital por F M MEIRA
EIRELI:38715572000120
Dados: 2022.03.01
09:49:54 -03'00'

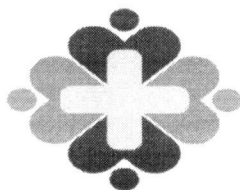

LEVEMED

PRODUTOS HOSPITALARES

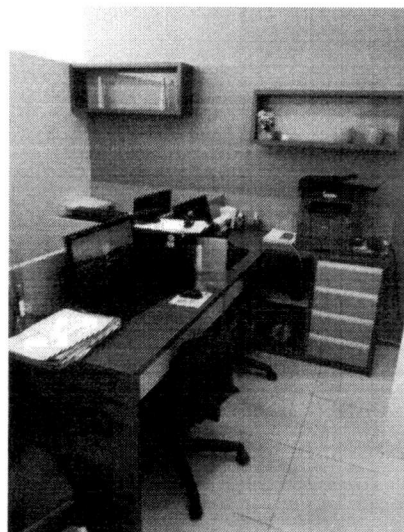
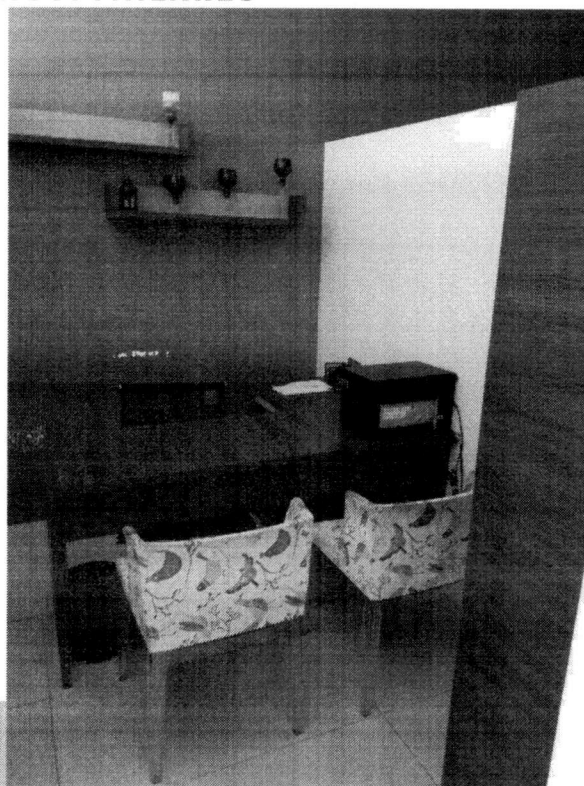
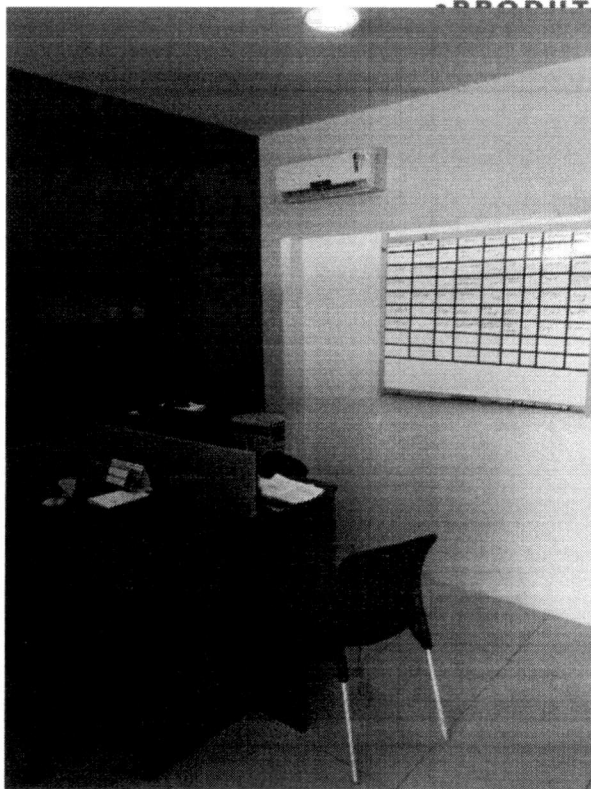

F M MEIRA EIRELI
CNPJ - 38.715.572/0001-20 | RUA 14, QR. 18, N° 12, HAB TURÚ.
SÃO LUÍS - MA | CEP:65.067-330 | TEL: 98 98457.9950
LEVEMED2020@GMAIL.COM

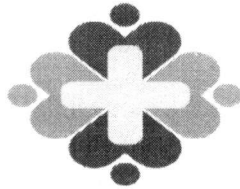

LEVEMED

• PRODUTOS HOSPITALARES •

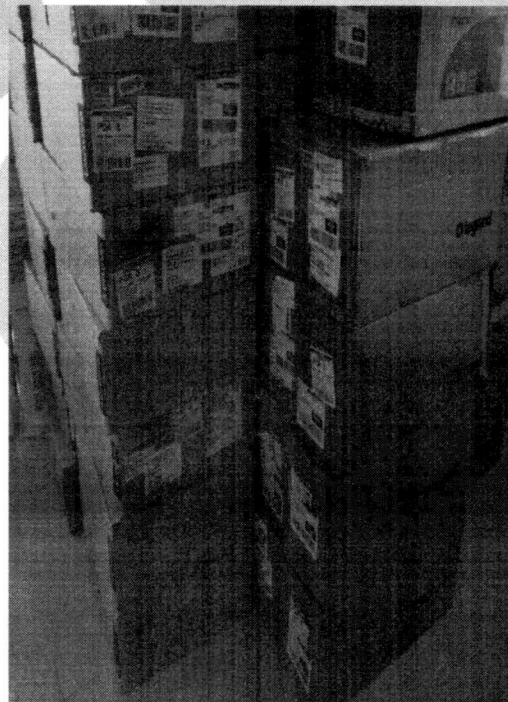
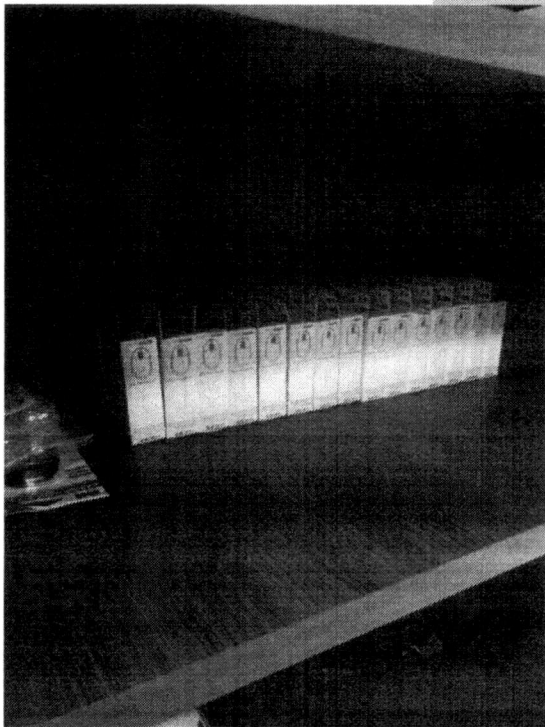
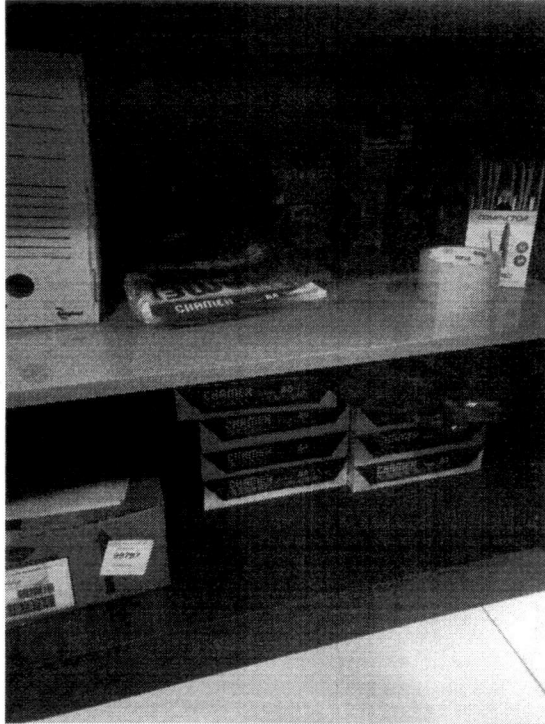

FM MEIRA EIRELI
CNPJ - 38.715.572/0001-20 | RUA 14, QR. 18, N° 12, HAB TURÚ.
SÃO LUÍS - MA | CEP:65.067-330 | TEL: 98 98457.9950
LEVEMED2020@GMAIL.COM



A
PREFEITURA MUNICIPAL DE ANAJATUBA/MA
COMISSÃO PERMANENTE DE LICITAÇÃO – CPL
SISTEMA DE REGISTRO DE PREÇOS
PREGÃO ELETRÔNICO SRP Nº 008/2022
PROCESSO ADMINISTRATIVO Nº 2021.11.25.0035/2021
TIPO: PREÇO POR ITEM

OBJETO: REGISTRO DE PREÇOS para futura e eventual contratação de pessoa(s) jurídicas(s) para o fornecimento de material de expediente para atender as necessidades das diversas secretarias e fundos municipais do Município de Anajatuba/MA.

DECLARAÇÃO CONJUNTA

Prezados Senhores,

A empresa **F M MEIRA EIRELI**, signatária, inscrita no CNPJ sob o Nº 38.715.572/0001-20, sediada na RUA QUATORZE, Nº 12, HABITACIONAL TURU, SÃO LUÍS/MA CEP 65067-330, por seu representante legal, Sra. FERNANDA MELO MEIRA, portadora da CI Nº 015961282000-5 SSP/MA e do CPF Nº 016.399.343-24, DECLARA, sob as sanções administrativas cabíveis e sob as penas da lei, em especial o art. 299 do Código Penal Brasileiro, que:

- 1) **Quanto a empregar agentes incapazes ou relativamente incapazes;** consoante o disposto no Inciso V do Art. 27 da Lei nº 8.666, de 21 de junho de 1983, acrescido pela Lei nº 9.854, de 27 de outubro de 1999, que não possui em seu quadro de pessoal empregado(s) com menos de 18(dezoito) anos em trabalho noturno, perigoso ou insalubre, e em qualquer trabalho menores de 16 (dezesesseis) anos, salvo na condição de aprendiz a partir de 14 (quatorze).
- 2) Que cumpre os requisitos estabelecidos no artigo 3º da Lei Complementar Nº 123, de 2006, estando apta a usufruir do tratamento favorecido estabelecido em seus arts. 42 a 49.
- 3) Que está ciente e concorda com as condições contidas no Edital e seus anexos.
- 4) Que cumpre plenamente os requisitos de habilitação definidos no Edital e que a proposta apresentada está em conformidade com as exigências editalícias.
- 5) **Quanto a condição ME/EPP/COOP**, esta empresa está excluída das vedações constantes na Lei Complementar nº. 147/2014 e; na presente data, é considerada:
 MICROEMPRESA, conforme Lei Complementar nº 147/2014;
 EMPRESA DE PEQUENO PORTE, conforme Lei Complementar nº 147/2014.
 COOPERATIVA, conforme artigo 34 da Lei Federal nº. 11.488/2007.
 Não é ME/EPP/COOP.
- 6) **Quanto ao pleno conhecimento e atendimento às exigências de habilitação;** que esta empresa atende a todos os requisitos de habilitação, bem como apresenta sua proposta com indicação do objeto e do preço oferecido os quais atendem plenamente ao Edital.
- 7) **Que não possui, em sua cadeia produtiva, empregados executando trabalho degradante ou forçado, observando o disposto nos incisos III e IV do art. 1º e no inciso III do art. 5º da Constituição Federal.**

F M MEIRA EIRELI
CNPJ - 38.715.572/0001-20 | RUA 14, QR. 18, Nº 12, HAB TURÚ.
SÃO LUÍS - MA | CEP:65.067-330 | TEL: 98 98457.9950
LEVEMED2020@GMAIL.COM

- 8) **Quanto a inexistência de fato impeditivo de licitar;** nos termos do artigo 32, § 2.º, da Lei Federal n.º 8.666/93, que até a presente data nenhum fato ocorreu que a inabilite a participar da CONCORRÊNCIA em epígrafe, e que contra ela não existe nenhum pedido de falência ou concordata. Declara, outrossim, conhecer na íntegra o Edital e que se submete a todos os seus termos.
- a. **Declara ainda,** nos termos do artigo 9º, III, da Lei Federal n.º 8.666/93, que não possui em seu quadro funcional servidor público ou dirigente de órgão ou entidade contratante ou responsável pela licitação.
- b. **Declara também,** nos termos do artigo 9º, I e II, da Lei Federal n.º 8.666/93, que não incide em suas hipóteses vedadas.
- 9) Quanto a elaboração independente de proposta:
- a) A proposta anexa foi elaborada de maneira independente pela F M MEIRA EIRELI, e que o conteúdo da proposta anexa não foi, no todo ou em parte, direta ou indiretamente, informado a, discutido com ou recebido de qualquer outro participante potencial ou de fato do Pregão Eletrônico N° 008/2022 – CPL/PMAAP, por qualquer meio ou por qualquer pessoa;
- b) A intenção de apresentar a proposta anexa não foi informada a, discutido com ou recebido de qualquer outro participante potencial ou de fato do Pregão Eletrônico N° 008/2022 – CPL/PMAAP, por qualquer meio ou por qualquer pessoa;
- c) Que não tentou, por qualquer meio ou por qualquer pessoa, influir na decisão de qualquer outro participante potencial ou de fato do Pregão Eletrônico N° 008/2022 – CPL/PMAAP quanto a participar ou não da referida licitação;
- d) Que o conteúdo da proposta anexa não será, no todo ou em parte, direta ou indiretamente, comunicado a ou discutido com qualquer outro participante potencial ou de fato do Pregão Eletrônico N° 008/2022 – CPL/PMAAP antes da adjudicação do objeto da referida licitação;
- e) Que o conteúdo da proposta anexa não foi, no todo ou em parte, direta ou indiretamente, informado a, discutido com ou recebido de qualquer integrante da Prefeitura Municipal de ANAJATUBA/MA antes da abertura oficial das propostas;
- f) Que está plenamente ciente do teor e da extensão desta declaração e que detém plenos poderes e informações para firmá-la.

São Luís - MA, 02 de março de 2022.

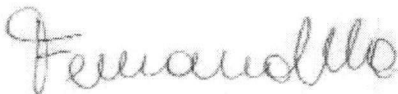

F M MEIRA EIRELI

Fernanda Melo Meira
Proprietária

RG N° 0159612820005 SSP/MA
CPF: 016.399.343-24

F M MEIRA

EIRELI:38715

572000120

Assinado de forma
digital por F M MEIRA
EIRELI:38715572000120
Dados: 2022.03.01
09:50:15 -03'00'



PREFEITURA MUNICIPAL DE ANAJATUBA
Rua Benedito Leite, 868, Centro, CEP: 65.490.000, Anajatuba – MA
CNPJ: 06.002.372/0001-33

JUNTADA DE VALIDAÇÃO DOS DOCUMENTOS DE HABILITAÇÃO

Junto aos autos do Processo Licitatório nº008/2022, na modalidade PREGÃO ELETRÔNICO, as validações dos documentos de HABILITAÇÃO da empresa **F M MEIRA EIRELI inscrita no CNPJ nº38.715.572/0001-20**, apresentados para o presente certame.

[Assinatura]
LUCAS RODRIGUES RAMOS
Pregoeiro Municipal
LUCAS RODRIGUES RAMOS
Pregoeiro Municipal
Port. nº. 001/2022

Autenticidade de documentos

- Sobre o Portal
- Serviços
- Legislação
- Parceiros
- Fale Conosco
- Manuais
- Municípios Implantados
- Consultar Informações
- Notificações 

DADOS DA CONSULTA

Protocolo:

 210451092

Data do Protocolo:

 09/04/2021

Número de Registro:

 21600161789

Arquivamento:

 20210451092

Empresa:

 F M MEIRA EIRELI

Documento(s):

 Contrato

[< Voltar](#)



(98) 2106-8500 [Ver mais](#)

Av. Pedro II, N°199 - Centro, São Luis - MA, 65010-450

ouvidoria@jucema.ma.gov.br



Histórico do Empregador

O Histórico do Empregador apresenta os registros dos CRF concedidos nos últimos 24 meses, conforme Manual de Orientações Regularidade do Empregador.

Inscrição: 38.715.572/0001-20

Razão social: F M MEIRA EIRELI

Data de Emissão/Leitura	Data de Validade	Número do CRF
24/04/2022	24/04/2022 a 23/05/2022	2022042402512181101173
05/04/2022	05/04/2022 a 04/05/2022	2022040503275693260753
17/03/2022	17/03/2022 a 15/04/2022	2022031703024512659803
25/02/2022	25/02/2022 a 26/03/2022	2022022501355951138060
06/02/2022	06/02/2022 a 07/03/2022	2022020601064872187440
18/01/2022	18/01/2022 a 16/02/2022	2022011808560074952608
28/12/2021	28/12/2021 a 26/01/2022	2021122802325000544826
09/12/2021	09/12/2021 a 07/01/2022	2021120902442642468171
20/11/2021	20/11/2021 a 19/12/2021	2021112002304505860810
01/11/2021	01/11/2021 a 30/11/2021	2021110102215680881560
13/10/2021	13/10/2021 a 11/11/2021	2021101302151948140456
24/09/2021	24/09/2021 a 23/10/2021	2021092402463355935120
05/09/2021	05/09/2021 a 04/10/2021	2021090502220631932005
17/08/2021	17/08/2021 a 15/09/2021	2021081702375337174885
09/07/2021	29/07/2021 a 27/08/2021	2021072902332459407404
11/04/2021	11/04/2021 a 08/08/2021	2021041106413379594881
23/03/2021	23/03/2021 a 21/04/2021	2021032302394185929353
04/03/2021	04/03/2021 a 02/04/2021	2021030402461722539514
13/02/2021	13/02/2021 a 14/03/2021	2021021302400178208704
25/01/2021	25/01/2021 a 23/02/2021	2021012503405988706226
06/01/2021	06/01/2021 a 04/02/2021	2021010615264728920402

Resultado da consulta em 26/04/2022 14:39:05

Voltar

FILTROS APLICADOS:

CPF / CNPJ: 38715572000120

LIMPAR

Data da consulta: 26/04/2022 14:28:48

Data da última atualização: 26/04/2022 12:00:04

DETALHAR	CNPJ/CPF DO SANCIONADO	NOME DO SANCIONADO	UF DO SANCIONADO	ÓRGÃO/ENTIDADE SANCIONADORA	TIPO DA SANÇÃO	DATA DE PUBLICAÇÃO DA SANÇÃO	QUANTIDADE
Nenhum registro encontrado							

Sanções ao Contratado

Pref. Anajatuba-MA
 Folha 1305
 Rúbrica

Ente CPF/CNPJ 38715572000120

Filtrar Exportar para planilha

SACOP - Sanções ao Contratado

Nenhum resultado encontrado!

OK

1 / 13					[1 - 5 / 63]				
COD.	UNIDADE	SANÇÕES	Nº PRO SANÇA			SUMMO	DATA NOTIFICAÇÃO	DATA DEFESA	DATA PUBLICAÇÃO
222	Estado do Maranhão TRIBUNAL DE JUSTIÇA DO ESTADO DO MARANHÃO	Multa, Impediment	10294 / 201			o total o visto materiais não foram entregues/A	13/03/2015	13/03/2015	18/05/2015
221	Estado do Maranhão TRIBUNAL DE JUSTIÇA DO ESTADO DO MARANHÃO	Multa, Impediment	10294 / 2015	104 / 2014	W P R PINHEIRO ME 011235580001	Inexecução total dos contratos visto que os materiais contratados não	13/03/2015	13/03/2015	18/05/2015
241	Estado do Maranhão TRIBUNAL DE JUSTIÇA DO ESTADO DO MARANHÃO	Impediment	57323 / 2014	87 / 2014	CELEBRATION EVENTOS LTDA - ME - ME 030069380001	APRESENTAÇÃO , POR PARTE DA CONTRATADA, DE CERTIDÃO CONJUNTA	09/02/2015	23/02/2015	23/06/2015
	Estado do Maranhão TRIBUNAL DE JUSTIÇA DO ESTADO DO MARANHÃO	Impediment	9416 / 2015	153 / 2014	PILOTIS CONSTRUCOES, AVALIACOES E PROJETOS LTDA. - EPP 086009410001	EMBORA FIRMADO CONTRATO E, 01/12/2014, E SOMENTE	06/03/2015	06/03/2015	08/04/2015
391	Imperatriz SECRETARIA MUNICIPAL DE INFRAESTRUTURA E SERVIÇOS PÚBLICOS DE IMPERATRIZ	Suspensão Temporária, Impediment	22.01.179 / 2016	045 / 2011	CLARA CONSTRUCOES EMPREENDIMEN LTDA 057013390001	RESCISÃO UNILATERAL DO CONTRATO 045/2011. INCIDENCIA DA	27/04/2016	05/05/2016	20/05/2016
1 / 13					[1 - 5 / 63]				

**PRIMEIRA ALTERAÇÃO CONTRATUAL DA EMPRESA INDIVIDUAL DE
RESPONSABILIDADE LIMITADA - EIRELI**

F M MEIRA EIRELI

FERNANDA MELO MEIRA, brasileira, solteira, natural de São Luís - Estado do Maranhão, nascido 17/01/1986, residente e domiciliada Rua Trinta e Oito nº.09 Quadra-26 Vinhais São Luis-MA CEP:65070-830. Portadora do RG: 0159612820005 SSP/MA, inscrito no Cadastro Nacional de Pessoas Físicas – CPF /MF nº. 016.399.343-24. Titular da Empresa Individual de Responsabilidade Limitada, sob firma Social **F M MEIRA EIRELI, com sede na Rua Quatorze Nº.12 Conjunto Habitacional Turu São Luis-MA CEP:65067-330** registrada na Junta Comercial do Estado do Maranhão sob o NIRE **21600161789** início atividades 30/07/2020 e inscrita no CNPJ sob o nº. **38.715.572/0001-20**. Por este instrumento decide na melhor forma de direito, alterar, seu contrato social mediante as cláusulas e condições a seguir articuladas.

CLAUSULA PRIMEIRA: O endereço que era na **Rua Quatorze Nº.12 Conjunto Habitacional Turu São Luis-MA CEP:65067-330**, apartir dessa alteração será na **Rua Trinta e Oito Nº.09 Vinhais São Luis-MA CEP:65070-830**.

CLAUSULA SEGUNDA: O objetivo social da empresa será: Comercio Varejista de produtos Farmacêuticos, sem manipulação de Formula; Comercio Varejista de Mercadorias em Geral com Predominância de Produtos Alimentícios- minimercados Mercearias e Armazéns -Comércio Varejista Especializado de Equipamentos e Suprimentos de Informática; -Serviço e Manutenção de Sistemas Centrais de Ar Condicionado, de Ventilação e Refrigeração; -Comércio Varejista de Automóveis, Camionetas e Utilitários Novos; -Comércio Varejista de Peças e Acessórios Novos para Veículos Automotores; -Comércio Varejista de Pneumáticos e Câmaras de Ar; -Comércio Varejista Especializado em Equipamentos de Telefonia e Comunicação; -Comércio Varejista Especializado de Eletrodomésticos e Equipamentos de Áudio e Vídeo; -Comércio Varejista de Moveis; -Comércio Varejista de Artigos de Papelaria; -Comércio Varejista de Artigos de Caça, Pesca e Camping; -Comércio Varejista de Produtos Saneantes Domissanitários; -Comércio Varejista de Equipamentos para Escritório; -Locação de Automóveis sem Condutor; -Locação de Outros meios de Transporte não Especificado Anteriormente, sem Condutor(Caminhões, ônibus, reboques e etc.); -Aluguel de Maquinas e Equipamentos para Escritório; -Serviço de Vigilância e Segurança Privada; -Serviço de Limpeza em Prédios e Condomínios; -Serviços Combinados de Escritório e Apoio Administrativos(rotinas administrativas sob contratos, serviços de recepção, prestação de serviços a empresas em geral); -Serviço e Manutenção de Computadores e de Equipamentos Periféricos; Comercio varejista de artigos médicos e ortopédicos; Comercio varejista de cosméticos, produtos de perfumaria e de higiene pessoal; Instalação e manutenção de sistemas centrais de ar condicionado, de ventilação e refrigeração; Comercio varejista de produtos alimentícios em geral ou especializado em produtos alimentícios não especificados anteriormente (gêneros alimentícios variados); Comercio varejista de outros produtos não especificados anteriormente(Artigos Funerários, Rede de Dormir); Comercio varejista de artigos de iluminação; Instalação e manutenção elétrica; Restaurantes e similares; Fornecimento de alimentos preparados preponderantemente para consumo domiciliar; Aluguel de outras máquinas e equipamentos comerciais e industriais não especificados anteriormente, sem operador(Aluguel

e Leasing Operacional, de Curta ou Longa Duração, de Outros Tipos de Maquinas e Equipamentos Elétricos ou não, Sem Operador: Motores, Turbinas e Maquinas e Ferramenta, Geradores, Guinchos, Guindastes e Empilhadeiras); Comércio varejista de hortifrutigranjeiros; Comércio varejista de bebidas; Comércio varejista de material elétrico; Comercio varejista de artigos de cama, mesa e banho; Comércio varejista de materiais hidráulicos; Comércio varejista de ferragens e ferramentas; Instalações hidráulicas, sanitárias e de gás; Comércio varejista de artigos do vestuário e acessórios(Uso Profissional e de Segurança); Comércio varejista de outros artigos de uso pessoal e doméstico não especificados anteriormente(Brinquedos de qualquer Material, Inclusive Eletrônico);Transporte rodoviário de carga, exceto produtos perigosos e mudanças, intermunicipal, interestadual e internacional; Comércio atacadista de instrumentos e materiais para uso médico, cirúrgico, hospitalar e de laboratórios; Comercio Varejista de Optica.

CLAUSULA TERCEIRA: A administração da empresa será exercida pela titular **FERNANDA MELO MEIRA**, com poderes e atribuições de administrador, autorizado o uso do nome empresarial, em atividades estranhas ao interesse social ou assumir obrigações em favor de terceiros, bem como onerar ou alienar bens imóveis da sociedade.

CLAUSULA QUARTA: Declara a titular **FERNANDA MELO MEIRA** da EIRELI, para os devidos fins e efeitos de direito, que o mesmo não participa de nenhuma outra pessoa jurídica dessa modalidade.

Á vista da modificação ora ajustada, consolida-se o contrato social com a seguinte redação:

CLAUSULA PRIMEIRA: A empresa gira sob o nome empresarial **F M MEIRA EIRELI**, com sede na Rua Trinta e Oito Nº.09 Vinhais São Luis-MA CEP:65070-830 registrada na Junta Comercial do Estado do Maranhão sob o NIRE 21600161789 início atividades 30/07/2020 e inscrita no CNPJ sob o nº. 38.715.572/0001-20.

CLAUSULA SEGUNDA O capital da empresa é de R\$ 200.000,00 (Duzentos Mil Reais), integralizado em moeda corrente nacional do País.

CLAUSULA TERCEIRA: A responsabilidade do titular é restrita ao capital integralizado.

CLAUSULA QUARTA: O objetivo social da empresa será: Comercio Varejista de produtos Farmacêuticos, sem manipulação de Formula; Comercio Varejista de Mercadorias em Geral com Predominância de Produtos Alimentícios- minimercados Mercearias e Armazéns -Comércio Varejista Especializado de Equipamentos e Suprimentos de Informática; -Serviço e Manutenção de Sistemas Centrais de Ar Condicionado, de Ventilação e Refrigeração; -Comércio Varejista de Automóveis, Camionetas e Utilitários Novos; -Comércio Varejista de Peças e Acessórios Novos para Veículos Automotores; -Comércio Varejista de Pneumáticos e Câmaras de Ar; -Comércio Varejista Especializado em Equipamentos de Telefonia e Comunicação; -Comércio Varejista Especializado de Eletrodomésticos e Equipamentos de Áudio e Vídeo; -Comércio Varejista de Moveis; -Comércio Varejista de Artigos de Papelaria; -Comércio Varejista de Artigos de Caça,

Pesca e Camping;-Comércio Varejista de Produtos Saneantes Domissanitários; -Comércio Varejista de Equipamentos para Escritório;-Locação de Automóveis sem Condutor;-Locação de Outros meios de Transporte não Especificado Anteriormente, sem Condutor(Caminhões, ônibus, reboques e etc.);-Aluguel de Maquinas e Equipamentos para Escritório; -Serviço de Vigilância e Segurança Privada;-Serviço de Limpeza em Prédios e Condomínios;-Serviços Combinados de Escritório e Apoio Administrativos(rotinas administrativas sob contratos, serviços de recepção, prestação de serviços a empresas em geral);-Serviço e Manutenção de Computadores e de Equipamentos Periféricos; Comércio varejista de artigos médicos e ortopédicos;Comércio varejista de cosméticos, produtos de perfumaria e de higiene pessoal; Instalação e manutenção de sistemas centrais de ar condicionado, de ventilação e refrigeração; Comércio varejista de produtos alimentícios em geral ou especializado em produtos alimentícios não especificados anteriormente (gêneros alimentícios variados); Comércio varejista de outros produtos não especificados anteriormente(Artigos Funerários, Rede de Dormir); Comércio varejista de artigos de iluminação; Instalação e manutenção elétrica; Restaurantes e similares; Fornecimento de alimentos preparados preponderantemente para consumo domiciliar; Aluguel de outras máquinas e equipamentos comerciais e industriais não especificados anteriormente, sem operador(Aluguel e Leasing Operacional, de Curta ou Longa Duração, de Outros Tipos de Maquinas e Equipamentos Elétricos ou não, Sem Operador: Motores, Turbinas e Maquinas e Ferramenta, Geradores, Guinchos, Guindastes e Empilhadeiras); Comércio varejista de hortifrutigranjeiros; Comércio varejista de bebidas; Comércio varejista de material elétrico; Comercio varejista de artigos de cama, mesa e banho; Comércio varejista de materiais hidráulicos; Comércio varejista de ferragens e ferramentas; Instalações hidráulicas, sanitárias e de gás; Comércio varejista de artigos do vestuário e acessórios(Usos Profissional e de Segurança); Comércio varejista de outros artigos de uso pessoal e doméstico não especificados anteriormente(Brinquedos de qualquer Material, Inclusive Eletrônico);Transporte rodoviário de carga, exceto produtos perigosos e mudanças, intermunicipal, interestadual e internacional; Comércio atacadista de instrumentos e materiais para uso médico, cirúrgico, hospitalar e de laboratórios; Comercio Varejista de optca.

CLAUSULA QUINTA: A empresa tem prazo de duração por tempo indeterminado.

CLAUSULA SEXTA: A administração da empresa será exercida pela titular **FERNANDA MELO MEIRA**, com poderes e atribuições de administradora, autorizado o uso do nome empresarial, em atividades estranhas ao interesse social ou assumir obrigações em favor de terceiros, bem como onerar ou alienar bens imóveis da sociedade.

CLAUSULA SETIMA: Ao término de cada exercício, em 31 de dezembro, a titular, **FERNANDA MELO MEIRA**, prestará contas justificadas de sua administração, procedendo à elaboração do inventário, do balanço patrimonial e do balanço de resultado econômico.

CLAUSULA OITAVA: Declara a titular **FERNANDA MELO MEIRA** da EIRELI, para os devidos fins e efeitos de direito, que o mesmo não participa de nenhuma outra pessoa jurídica dessa modalidade.

CLAUSULA NONA: Sob as penas da lei, declara, igualmente, que a titular **FERNANDA MELO MEIRA** não está impedida, por lei especial, e nem condenado ou que não se encontra sob os efeitos de condenação, que o proíba de exercer a administração desta EIRELI.

Pref. Anajetuba-MA

Folha 2369

Rúbrica f

Por ser verdade, assina o presente instrumento em 1 (uma) via que será levado a JUCEMA, para que a mesma adquira personalidade jurídica, de acordo com a legislação em vigor.

São Luís – MA 29 de março de 2020.

FERNANDA MELO MEIRA



ASSINATURA ELETRÔNICA

Certificamos que o ato da empresa F M MEIRA EIRELI consta assinado digitalmente por:

IDENTIFICAÇÃO DO(S) ASSINANTE(S)	
CPF	Nome
01639934324	FERNANDA MELO MEIRA

CERTIFICO O REGISTRO EM 09/04/2021 15:52 SOB N° 20210451092.
PROTOCOLO: 210451092 DE 09/04/2021.
CÓDIGO DE VERIFICAÇÃO: 12102415178. CNPJ DA SEDE: 38715572000120.
NIRE: 21600161789. COM EFEITOS DO REGISTRO EM: 29/03/2021.
F M MEIRA EIRELI

JUCEMA

LÍLIAN THERESA RODRIGUES MENDONÇA
SECRETÁRIA-GERAL
www.empresafacil.ma.gov.br

A validade deste documento, se impresso, fica sujeito à comprovação de sua autenticidade nos respectivos portais, informando seus respectivos códigos de verificação.

Fornecedores Sancionados

Opções de Pesquisa

Selecione uma modalidade de consulta:

- Por CNPJ/CPF
- Por Razão Social
- Por Tipo de Sanção

Informe um Objeto para a pesquisa:

38715572000120

**Acesso ao Portal de
Transparência do Governo
Federal**

[Acesso ao cadastro de empresas
inidôneas e suspensas do Governo
Federal - CEIS](#)

Pesquisar Limpar

Nenhum registro encontrado

Improbidade Administrativa e Inelegibilidade

Certidão Negativa

Certifico que nesta data (26/04/2022 às 14:31) NÃO CONSTA no Cadastro Nacional de Condenações Cíveis por Ato de Improbidade Administrativa e Inelegibilidade registros de condenação com trânsito em julgado ou sanção ativa quanto ao CPF nº 016.399.343-24.

A condenação por atos de improbidade administrativa não implica automático e necessário reconhecimento da inelegibilidade do condenado.

Para consultas sobre inelegibilidade acesse portal do TSE em <http://divulgacandcontas.tse.jus.br/>

Esta certidão é expedida gratuitamente. Sua autenticidade pode ser por meio do número de controle 6268.2C69.5804.0281 no seguinte endereço: https://www.cnj.jus.br/improbidade_adm/autenticar_certidao.php

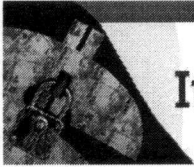

Improbidade Administrativa e Inelegibilidade

Certidão Negativa

Certifico que nesta data (26/04/2022 às 14:30) NÃO CONSTA no Cadastro Nacional de Condenações Cíveis por Ato de Improbidade Administrativa e Inelegibilidade registros de condenação com trânsito em julgado ou sanção ativa quanto ao CNPJ nº 38.715.572/0001-20.

A condenação por atos de improbidade administrativa não implica automático e necessário reconhecimento da inelegibilidade do condenado.

Para consultas sobre inelegibilidade acesse portal do TSE em <http://divulgacandcontas.tse.jus.br/>

Esta certidão é expedida gratuitamente. Sua autenticidade pode ser por meio do número de controle 6268.2C32.1B90.B226 no seguinte endereço: https://www.cnj.jus.br/improbidade_adm/autenticar_certidao.php

Solicite aqui a certidão da sua empresa
(<https://www.empresafacil.ma.gov.br/certidao-online/>)

Dados Empresa

Atividade Econômica

Filiais

Histórico de Atos

Q Nova Busca

Número	Data	Ato	Solicitar Certidões
20220407614	05/04/2022	OUTROS DOCUMENTOS DE INTERESSE DA EMPRESA / EMPRESARIO	Solicitar (https://www.en
20220353239	23/03/2022	BALANÇO	Solicitar (https://www.en
20210762799	07/06/2021	OUTROS DOCUMENTOS DE INTERESSE DA EMPRESA / EMPRESARIO	Solicitar (https://www.en
20210580372	06/05/2021	BALANÇO	Solicitar (https://www.en
20210451092	09/04/2021	ALTERAÇÃO	Solicitar (https://www.en
20201027046	12/11/2020	OUTROS DOCUMENTOS DE INTERESSE DA EMPRESA / EMPRESARIO	Solicitar (https://www.en
20200786822	23/09/2020	ENQUADRAMENTO DE EMPRESA DE PEQUENO PORTE	Solicitar (https://www.en
21600161789	23/09/2020	ATO CONSTITUTIVO	Solicitar (https://www.en

1

Foram encontrados 8 registros.

Confirmação da Autenticidade de Certidões

Resultado da Confirmação de Autenticidade de Certidão

CNPJ: 38.715.572/0001-20

Código de Controle: 268F.1CB7.DDD2.82C7

Data da Emissão: 14/01/2022

Hora da Emissão: 10:49:03

Tipo Certidão: Negativa

Certidão Negativa emitida em 14/01/2022, com validade até 13/07/2022.

[Página Anterior \(/Servicos/certidaointernet/PJ/Autenticidade/Voltar\)](/Servicos/certidaointernet/PJ/Autenticidade/Voltar)

[Nova consulta \(/Servicos/certidaointernet/PJ/Autenticidade/Confirmar\)](/Servicos/certidaointernet/PJ/Autenticidade/Confirmar)

Validação de certidão de débitos emitida

O serviço de validação de certidões emitidas destina-se ao órgão licitante ou ao interessado em conferir a autenticidade da certidão apresentada.

Operação efetuada com sucesso.

Validar Nova Certidão

Emitir Certidão

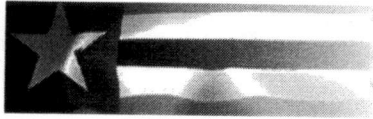

Estado do Maranhão **Certidão Negativa de Débito**

Secretaria da Fazenda

Resultado da Validação da Certidão Negativa de Débito
Nº da Certidão: 016552/22
Data de Validade: 09/06/2022
Data de Emissão: 09/02/2022 23:03:19
Inscrição Estadual: 126646317
CPF/CNPJ: 38715572000120
Razão Social: F M MEIRA EIRELI
<input type="button" value="Nova Consulta"/> <input type="button" value="Imprimir"/>



Estado do Maranhão **Certidão Negativa de Dívida Ativa**

Secretaria da Fazenda

Resultado da Validação da Certidão Negativa Dívida Ativa de Dívida Ativa
<p style="text-align: center;">CERTIDÃO VÁLIDA!</p> <p>Nº da Certidão: 010898/22 Data de Validade: 15/06/2022 Data de Emissão: 15/02/2022 16:53:42 Inscrição Estadual: 126646317 CPF/CNPJ: 38715572000120 Razão Social: F M MEIRA EIRELI</p> <p style="text-align: right;"><input type="button" value="Nova Consulta"/> <input type="button" value="Imprimir"/></p>



PODER JUDICIÁRIO
JUSTIÇA DO TRABALHO

CERTIDÃO NEGATIVA DE DÉBITOS TRABALHISTAS

Nome: F M MEIRA EIRELI (MATRIZ E FILIAIS)
CNPJ: 38.715.572/0001-20
Certidão n°: 56207030/2021
Expedição: 07/12/2021, às 16:34:27
Validade: 05/06/2022 - 180 (cento e oitenta) dias, contados da data de sua expedição.

Certifica-se que **F M MEIRA EIRELI (MATRIZ E FILIAIS)**, inscrito(a) no CNPJ sob o n° **38.715.572/0001-20**, **NÃO CONSTA** como inadimplente no Banco Nacional de Devedores Trabalhistas.

Certidão emitida com base nos arts. 642-A e 883-A da Consolidação das Leis do Trabalho, acrescentados pelas Leis ns.º 12.440/2011 e 13.467/2017, e no Ato 01/2022 da CGJT, de 21 de janeiro de 2022. Os dados constantes desta Certidão são de responsabilidade dos Tribunais do Trabalho.

No caso de pessoa jurídica, a Certidão atesta a empresa em relação a todos os seus estabelecimentos, agências ou filiais.

A aceitação desta certidão condiciona-se à verificação de sua autenticidade no portal do Tribunal Superior do Trabalho na Internet (<http://www.tst.jus.br>).

Certidão emitida gratuitamente.

INFORMAÇÃO IMPORTANTE

Do Banco Nacional de Devedores Trabalhistas constam os dados necessários à identificação das pessoas naturais e jurídicas inadimplentes perante a Justiça do Trabalho quanto às obrigações estabelecidas em sentença condenatória transitada em julgado ou em acordos judiciais trabalhistas, inclusive no concernente aos recolhimentos previdenciários, a honorários, a custas, a emolumentos ou a recolhimentos determinados em lei; ou decorrentes de execução de acordos firmados perante o Ministério Público do Trabalho, Comissão de Conciliação Prévia ou demais títulos que, por disposição legal, contiver força executiva.

Autenticidade de documentos

Sobre o Portal

Serviços

Legislação

Parceiros

Fale Conosco

Manuais

Municípios Implantados

Consultar Informações

Notificações



DADOS DA CONSULTA

Protocolo:

📄 210580372

Data do Protocolo:

📅 06/05/2021

Número de Registro:

📄 21600161789

Arquivamento:

📄 20210580372

Empresa:

🏢 F M MEIRA EIRELI

Documento(s):

📄 Balanço

< Voltar



(98) 2106-8500 **Ver mais**

Av. Pedro II, N°199 - Centro, São Luís - MA, 65010-450

ouvidoria@jucema.ma.gov.br



Home (/portalPrefeitura/jsp/principal/principal.jsf)



Credencie-se (/portalPrefeitura/jsp/nota/credenciamento.jsf)



Validar NFSe (/credenciamento/jsp/validacaonota/index.jsf)



Acessar Sistema (/sistematributario/)

Operação realizada com sucesso

✓ **Certidão foi validada com sucesso.**

Validar outra certidão

Página Inicial

Imprimir Certidão



Pref. Anajatuba-MA
Folha 1382
Rúbrica



PREFEITURA DE SAO LUÍS
SECRETARIA MUNICIPAL DA FAZENDA
CERTIDÃO NEGATIVA

Número da Certidão: 00006762152022

Validade: 26/05/2022

CERTIFICAMOS QUE ATÉ A PRESENTE DATA NÃO CONSTA DÉBITO FISCAL RELATIVO A PESSOA JURÍDICA, DESCRITA ABAIXO, RESERVA-SE O DIREITO DE A FAZENDA MUNICIPAL COBRAR DÍVIDAS POSTERIORMENTE COMPROVADAS, HIPÓTESE PREVISTA NOS ARTIGOS 80 E 146, DA LEI 6.289, DE 28/12/2017 DO CÓDIGO TRIBUTÁRIO MUNICIPAL.

DADOS DA PESSOA JURÍDICA	
CNPJ: 38.715.572/0001-20	Inscrição Municipal: 98272060
Razão Social: F M MEIRA EIRELI	
ATIVIDADE ECONÔMICA PRINCIPAL	
477170100 – COMERCIO VAREJISTA DE PRODUTOS FARMACEUTICOS, SEM MANIPULACAO DE FORMULAS	
ENDEREÇO DE LOCALIZACAO	
Logradouro: RUA TRINTA E OITO	
Número: 09	Complemento:
Bairro: VINHAIS	
Município: SAO LUIS – MA	CEP: 65070830

A presente certidão, sem conter rasuras, tem sua eficácia até a data de validade acima informada, tendo sido lavrada em São Luís (MA), em 26 de janeiro de 2022 às 10:20, sob o código de autenticidade nº 6CA3B4177B33A87B4B5F6E7444831225.

A autenticidade desta certidão poderá ser confirmada na Internet, em <https://stm.semfaz.saoluis.ma.gov.br/validacaocertidao>.

"NÃO É VÁLIDA A CERTIDÃO QUE CONTIVER EMENDAS, RASURAS OU ENTRELINHAS."

BALANÇO PATRIMONIAL - 2020

Braf. Anajstuba-MA

Folha

1383

Rúbrica

J

Página 1 de 5

Nome : F M MEIRA EIRELI
CNPJ : 38.715.572/0001-20
NIRE : 21600161789
Folha : 3

31/12/2020

PASSIVO**239.721,50****PASSIVO CIRCULANTE****4.954,28****Obrigações Trabalhistas**

1.638,00

Salários e Ordenados a Pagar

1.638,00

Obrigações Fiscais

2.962,28

Impostos e Contribuições a Recolher

2.962,28

Obrigações Sociais

354,00

INSS a Recolher

162,00

FGTS a Recolher

192,00

PATRIMÔNIO LÍQUIDO**234.767,22****Capital Social**

200.000,00

Capital Integralizado

200.000,00

Lucros ou Prejuízos Acumulados

34.767,22

Lucro do Período

34.767,22

Reconhecemos a exatidão do presente Balanço Patrimonial, apresentando um total de R\$ 239.721,50 (duzentos e trinta e nove mil, setecentos e vinte e um reais e cinquenta centavos), estando de acordo com os documentos entregues à contabilidade pela empresa/entidade, a qual se responsabiliza pela exatidão, veracidade e idoneidade dos documentos. Ressalva-se que a responsabilidade do profissional fica restrita apenas ao aspecto técnico, uma vez que operou com elementos, dados e comprovantes fornecidos pela empresa/entidade.

SAO LUIS-MA, 31 de Dezembro de 2020

FERNANDA MELO MEIRA
203 - Diretor - CPF 016.399.343-24

WENDEL DE JESUS PEREIRA
TC - CPF 753.166.413-53 - CRC 010707

BALANÇO PATRIMONIAL - 2020

Folha 1384
 Rúbrica CF

Nome : F M MEIRA EIRELI
 CNPJ : 38.715.572/0001-20
 NIRE : 21600161789
 Folha : 2

	31/12/2020
ATIVO	239.721,50
ATIVO CIRCULANTE	239.721,50
Disponibilidades	218.887,80
Caixa	218.887,80
Estoques	20.833,70
Mercadorias, Produtos e Insumos	20.833,70

DEMONSTRAÇÃO DO RESULTADO - 2020

Página 3 de 5

Nome : F M MEIRA EIRELI
CNPJ : 38.715.572/0001-20
NIRE : 21600161789
Folha : 1

Pref. Anajatuba-MA
Folha 1385
Rúbrica J

	31/12/2020
(+) RECEITA OPERACIONAL BRUTA	74.057,00
Receitas de Mercadorias Vendidas	74.057,00
(-) DEDUÇÕES DA RECEITA OPERACIONAL BRUTA	(2.962,28)
Impostos e Contribuições sobre Receita Operacional	(2.962,28)
(=) RECEITA OPERACIONAL LÍQUIDA	71.094,72
(-) CUSTO DOS PRODUTOS OU MERCADORIAS VENDIDAS E SERVIÇOS PRESTADOS	(22.479,50)
Custos dos Produtos Vendidos	(22.479,50)
(=) LUCRO OPERACIONAL BRUTO	48.615,22
(-) DESPESA OPERACIONAL	(13.848,00)
Despesas Administrativas	(13.848,00)
(=) LUCRO OPERACIONAL LÍQUIDO	34.767,22
(+/-) OUTRAS RECEITAS E OUTRAS DESPESAS	0,00
(=) LUCRO ANTES DAS PROVISÕES PARA CSLL E IR	34.767,22
(-) PROVISÕES PARA CSLL E IR	0,00
(=) LUCRO ANTES DAS PARTICIPAÇÕES	34.767,22
(-) PARTICIPAÇÕES	0,00
(=) LUCRO LÍQUIDO DO PERÍODO	34.767,22

Reconhecemos a exatidão da presente Demonstração do Resultado, apresentando um lucro de R\$ 34.767,22 (trinta e quatro mil, setecentos e sessenta e sete reais, vinte e dois centavos), estando de acordo com os documentos entregues à contabilidade pela empresa/entidade, a qual se responsabiliza pela exatidão, veracidade e idoneidade dos documentos. Ressalta-se que a responsabilidade do profissional fica restrita apenas ao aspecto técnico, uma vez que operou com elementos, dados e comprovantes fornecidos pela empresa/entidade.

SAO LUIS-MA, 31 de Dezembro de 2020

FERNANDA MELO MEIRA
203 - Diretor - CPF 016.399.343-24

WENDEL DE JESUS PEREIRA
TC - CPF 753.166.413-53 - CRC 010707

NOME DA EMPRESA: F M MEIRA EIRELI
CNPJ(MF) sob nº. 38.715.572/0001-20

Posição e, 31/12/2020, conforme Balanço Patrimonial

ANÁLISE ECONOMICA – FINANCEIRA

1) Índice de Liquidez Geral (ILG) = Ativo Circ. + Realizável a Longo Prazo > 1.0

Passivo Circ. + Exigível a Longo Prazo

ILG = $\frac{239.721,50}{4.954,28} = 48,39$

4.954,28

2) Solvência Geral (SG) = Ativo Total > 1.0

Cap. Terceiros

SG = $\frac{239.921,50}{4.954,28}$

4.954,28

3) Índice de Liquidez Corrente (ILC) = Ativo Circulante > 1.0

Passivo Circulante

ILC = $\frac{239.921,50}{4.954,28} = 48,39$

4.954,28

Fernanda Melo Meira
Sócio Administrador
CPF nº. 016.399.343-24

Wendel de Jesus Pereira
CRC/MA 010707/0
CPF nº. 753.166.413-53



ASSINATURA ELETRÔNICA

Certificamos que o ato da empresa F M MEIRA EIRELI consta assinado digitalmente por:

IDENTIFICAÇÃO DO(S) ASSINANTE(S)	
CPF	Nome
01639934324	FERNANDA MELO MEIRA
75316641353	WENDEL DE JESUS PEREIRA

JUCEMA

CERTIFICO O REGISTRO EM 06/05/2021 15:44 SOB N° 20210580372.
PROTOCOLO: 210580372 DE 06/05/2021.
CÓDIGO DE VERIFICAÇÃO: 12103166287. CNPJ DA SEDE: 38715572000120.
NIRE: 21600161789. COM EFEITOS DO REGISTRO EM: 27/04/2021.
F M MEIRA EIRELI

LÍLIAN THERESA RODRIGUES MENDONÇA
SECRETÁRIA-GERAL
www.empresafacil.ma.gov.br

A validade deste documento, se impresso, fica sujeito à comprovação de sua autenticidade nos respectivos portais, informando seus respectivos códigos de verificação.



Home (/portalPrefeitura/jsp/principal/principal.jsf)



Credencie-se (/portalPrefeitura/jsp/nota/credenciamento.jsf)



Validar NFSe (/credenciamento/jsp/validacaonota/index.jsf)



Acessar Sistema (/sistematributario/)

Verificação de Autenticidade de Alvará de Funcionamento

Destinatário:

PESSOA FÍSICA PESSOA JURÍDICA

CNPJ:*

38.715.572/0001-20

Número do Alvará:*

92120222347308

Código de Autenticidade:*

D44FE6B9E8CD48149C7AFC59469C4D1A

Limpar

Verificar

Resultado da Verificação de Autenticidade do Alvará

Este Alvará de Funcionamento é válido. Clique no botão para abaixo para visualização. ×

Visualizar Alvará

Consulta

Consultar Restrição Contratar Administração Pública

Detalhar

CNPJ	Razão Social	Nome Fantasia
38.715.572/0001-20	F M MEIRA EIRELI	LEVE MED
Situação	Situação Cadastral	
Idoneo	Credenciado	

VOLTAR

REALIZAR NOVA PESQUISA

VOLTAR PARA PÁGINA INICIAL





PREFEITURA DE SÃO LUÍS
SECRETARIA MUNICIPAL DE FAZENDA

2022

ALVARÁ DE LICENÇA E FUNCIONAMENTO

FINALIDADE: FUNCIONAMENTO DE ESTABELECIMENTO

INSCRIÇÃO MUNICIPAL

98272060

CPF/CNPJ

38.715.572/0001-20

NÚMERO DE CONTROLE

92120222347308

RAZÃO SOCIAL

F M MEIRA EIRELI

NOME FANTASIA

LEVE MED

LOCALIZAÇÃOR TRINTA E OITO Nº 09, VINHAIS
65070830 -SAO LUIS-MA**INSCRIÇÃO IMOBILIÁRIA****CNAE Principal e Secundários**

477170100 - COMERCIO VAREJISTA DE PRODUTOS FARMACEUTICOS, SEM MANIPULACAO DE FORMULAS

RESTRIÇÕES

Este contribuinte está autorizado a desenvolver as atividades acima elencadas e firma compromisso, sob as penas da lei, de que conhece e atende os requisitos legais exigidos para funcionamento e exercício das atividades econômicas constantes do objeto social, no que respeita ao uso e ocupação do solo, as atividades domiciliares e restrições ao uso de espaços públicos, acessibilidade e de segurança sanitária, ambiental e de prevenção contra incêndios e pânico. O contribuinte reconhece que o não atendimento a estes requisitos acarretará a suspensão e a cassação subsequente do Alvará de Funcionamento, nos termos da legislação vigente.

NOTA: ESTE ALVARÁ DEVE SER AFIXADO EM LOCAL VISÍVEL E ACESSÍVEL À FISCALIZAÇÃO.

VALIDADE: 31/12/2022

CÓDIGO DE AUTENTICIDADE:

D44FE6B9E8CD48149C7AFC59469C4D1A