



PREFEITURA MUNICIPAL DE ANAJATUBA
Rua Benedito Leite, 868, Centro, CEP: 65.490.000, Anajatuba – MA
CNPJ: 06.002.372/0001-33

JUNTADA DE HABILITAÇÃO

Junto aos autos do Processo Licitatório nº009/2022, na modalidade PREGÃO ELETRÔNICO, os documentos de HABILITAÇÃO da empresa **J. REINALDO M. OLIVEIRA** inscrita no CNPJ nº05.232.881/0001-90, apresentados para o presente certame.

LUCAS RODRIGUES RAMOS
Pregoeiro Municipal
LUCAS RODRIGUES RAMOS
Pregoeiro Municipal
Port. nº. 001/2022

REQUERIMENTO DE EMPRESARIO

FOLHA 058
RUBRICA

Secretaria da Micro e Pequena Empresa
Departamento de Registro Empresarial e Integração



| | | | |
|--|--|-------------------------------|--|
| NOME DO EMPRESARIO (completo, sem abreviaturas) | | 2101290044 | |
| NOME DO EMPRESARIO (completo, sem abreviaturas) | | JOSE REINALDO MENDES OLIVEIRA | |
| NACIONALIDADE | BRASILEIRA | | |
| SEXO | Masculino | | |
| REGIME DE BENS (se casado) | Comunhão Parcial | | |
| ESTADO CIVIL | CASADO(A) | | |
| DATA DO NASCIMENTO (dd/mm/aaaa) | 10/10/1978 | | |
| DOCUMENTO DE IDENTIFICACAO (numero) | 495155969 | | |
| Orgao emissor | SSP | | |
| UF | MA | | |
| CPF (numero) | 769.960.343-53 | | |
| DOMICILIO NA (Cidade/UF) | DOMICILIO NA (Cidade/UF) | | |
| DOMICILIO NA (Cidade/UF) | DOMICILIO NA (Cidade/UF) | | |
| COMPLEMENTO | 335 | | |
| CITELE | 65215-000 | | |
| BAIRRO/DISTRITO | Cidade/UF | | |
| MUNICIPIO | Viana | | |
| VALOR DO CAPITAL - R\$ | 200.000,00 | | |
| DESCRICAO DO OBJETO | COMERCIO A VAREJO DE PECAS E ACESSORIOS NOVOS PARA VEICULOS AUTOMOTORES SERVICOS DE MANUTENCAO E REPARACAO MECANICA DE VEICULOS AUTOMOTORES SERVICOS DE REBOQUE DE VEICULOS COMERCIO A VAREJO DE PNEUMATICOS E CAMARAS-DE-AIR COMERCIO VAREJISTA DE LUBRIFICANTES SERVICOS DE INSTALACAO, MANUTENCAO E REPARACAO DE ACESSORIOS PARA VEICULOS AUTOMOTORES COMERCIO A VAREJO DE AUTOMOVEIS, CAMIONETAS E UTILITARIOS NOVOS SERVICOS DE APOIO AO TRANSPORTE POR TAXI, INCLUSIVE | | |
| DATA DE INICIO DAS ATIVIDADES | 14/08/2002 | | |
| NUMERO DE INSCRICAO NO CNPJ | 05.232.881/0001-90 | | |
| TRANSFERENCIA DE SEDE OU DE FILIAL DE OUTRA UF NIRE ANTERIOR | NIRE DA FILIAL (preencher somente se ao referir a filial) | | |
| TRANSFERENCIA DE SEDE OU DE FILIAL DE OUTRA UF NIRE ANTERIOR | NIRE DA FILIAL (preencher somente se ao referir a filial) | | |
| DATA DE ASSINATURA | 26/04/2018 | | |
| ASSINATURA DO EMPRESARIO | <i>[Assinatura]</i> | | |
| DEFERIDO, PUBLICADO E ARQUIVADO | AUTENTICACAO | | |
| | | | |
| MA2180001657438 | | | |

PARA USO EXCLUSIVO DA JUNTA COMERCIAL

JUCEMA

CERTIFICADO O REGISTRO EM 25/05/2018 12:07 SOB Nº 20180327372.
PROTÓCOLO: 180327372 DE 25/05/2018. CÓDIGO DE VERIFICAÇÃO:
11802032945. NIRE: 2101290044.
J REINALDO M OLIVEIRA
SECRETARIA-GERAL
Lilian Theresa Rodrigues Mendonça
www.empresafacil.ma.gov.br

A validade deste documento, se impresso, fica sujeita à comprovação de sua autenticidade nos respectivos portais. Informando seus respectivos códigos de verificação.

* Este documento foi gerado no portal Empresa Fácil



REQUERIMENTO DE EMPRESÁRIO

Folhas 2/2

| | | | | |
|---|--|---|--|--|
| NÚMERO DE IDENTIFICAÇÃO DO REGISTRO DE EMPRESA - NIRE DA SEDE 21101290044 | | NIRE DA FILIAL (preencher somente se não referente à filial) XXX | | |
| NOME DO EMPRESÁRIO (completo, sem abreviaturas) JOSE REINALDO MENDES OLIVEIRA | | | | |
| NACIONALIDADE BRASILEIRA | | ESTADO CIVIL CASADO(A) | | |
| SEXO Masculino | REGIME DE BENS (se casado) Comunhão Parcial | | | |
| FILHO DE (pai) JOSE SEVERINO OLIVEIRA | | (mãe) DOMINGAS MENDES OLIVEIRA | | |
| NASCIDO EM (data de nascimento) 10/10/1978 | DOCUMENTO DE IDENTIFICAÇÃO (número) 495155969 | Órgão emissor SSP | UF MA | CPF (número) 769.960.343-53 |
| EMANCIPADO POR (forma de emancipação - somente no caso de menor) XXX | | | | |
| DOMICILIADO NA (LOGRADOURO - rua, av., etc) AVENIDA JORGE ABRAAO DUAILIBE | | | | NUMERO 335 |
| COMPLEMENTO XXX | BAIRRO/DISTRITO CITEL | CEP 65215-000 | CÓDIGO DO MUNICÍPIO (usado para Comercial) 002615 - Viana | |
| MUNICÍPIO Viana | | | | UF MA |
| declara, sob as penas da lei, não estar impedido de exercer atividade empresária, que não possui outro registro de empresário e requer: | | | | |
| A JUNTA COMERCIAL DO ESTADO DO MARANHÃO | | A JUNTA COMERCIAL DO | | |
| CÓDIGO E DESCRIÇÃO DO ATO 002 - ALTERAÇÃO | | CÓDIGO E DESCRIÇÃO DO ATO | | |
| CÓDIGO E DESCRIÇÃO DO EVENTO 021 - ALTERAÇÃO DE DADOS (EXCETO NOME EMPRESARIAL) | | CÓDIGO E DESCRIÇÃO DO EVENTO | | |
| NOME EMPRESARIAL J REINALDO M OLIVEIRA | | | | ENQUADRAMENTO EPP (Empresa de Pequeno Porte) |
| LOGRADOURO (rua, av., etc) AVENIDA JORGE ABRAÃO DUAILIBE | | | | NUMERO 334 |
| COMPLEMENTO XXX | BAIRRO/DISTRITO CITEL | CEP 65215-000 | CÓDIGO DO MUNICÍPIO (usado para Comercial) 002615 - Viana | |
| MUNICÍPIO Viana | UF MA | PAIS BRASIL | CORREIO ELETRÔNICO (E-MAIL) ESCTECVIANA@HOTMAIL.COM | |
| VALOR DO CAPITAL - R\$ 200.000,00 | VALOR DO CAPITAL - (por extenso) duzentos mil reais | | | |
| CODIGO DE ATIVIDADE ECONOMICA (CNAE Fiscal) Atividade Principal 4530703 Atividade Secundária | Descrição do Objeto CENTRAIS DE CHAMADA SERVIÇOS DE MANUTENÇÃO E REPARAÇÃO ELÉTRICA DE VEÍCULOS AUTOMOTORES CHAVEIROS | | | |
| DATA DE INÍCIO DAS ATIVIDADES 14/08/2002 | NUMERO DE INSCRIÇÃO NO CNPJ 05.232.881/0001-90 | TRANSFERÊNCIA DE SEDE OU DE FILIAL DE OUTRA UF NIRE ANTERIOR | UF | USO DA JUNTA COMERCIAL DEPENDENTE DE AUTORIZAÇÃO GUBERNAMENTAL <input type="checkbox"/> SIM <input checked="" type="checkbox"/> NÃO |
| DATA ASSINATURA 26/04/2018 | ASSINATURA DO EMPRESÁRIO <i>Jose Reinaldo Mendes Oliveira</i> | | | |
| PARA USO EXCLUSIVO DA JUNTA COMERCIAL | | | | |
| DEFERIDO. PUBLIQUE-SE E ARQUIVE-SE | | AUTENTICAÇÃO | | |
| | |  MA2180001657438 | | |

PARA USO EXCLUSIVO DA JUNTA COMERCIAL

* Este documento foi gerado no portal Empresa Fácil

CERTIFICO O REGISTRO EM 25/05/2018 12:07 SOB N° 20180327372.
PROTOCOLO: 180327372 DE 25/05/2018. CÓDIGO DE VERIFICAÇÃO:
11802032945. NIRE: 21101290044.
J REINALDO M OLIVEIRA

JUCEMA

Lilian Theresa Rodrigues Mendonça
SECRETÁRIA-GERAL
SÃO LUÍS, 25/05/2018
www.empresafacil.ma.gov.br

A validade deste documento, se impresso, fica sujeito à comprovação de sua autenticidade nos respectivos portais. Informando seus respectivos códigos de verificação



Secretaria da Micro e Pequena Empresa
Secretaria da Racionalização e Simplificação
Departamento de Registro Empresarial e Integração

REQUERIMENTO DE EMPRESÁRIO

| | | | |
|--|--|---|--|
| NÚMERO DE IDENTIFICAÇÃO DO REGISTRO DE EMPRESA - NIRE DA SEDE 21101290044 | | NIRE DA FILIAL (preencher somente se não referenciar a filial) XXX | |
| NOME DO EMPRESÁRIO (completo, sem abreviações) JOSE REINALDO MENDES OLIVEIRA | | | |
| NACIONALIDADE BRASILEIRA | | ESTADO CIVIL CASADO(A) | |
| SEXO Masculino | REGIME DE BENS (se casado) Comunhão Parcial | | |
| FILHO DE (pai) JOSE SEVERINO OLIVEIRA | (mãe) DOMINGAS MENDES OLIVEIRA | | |
| NASCIDO EM (data de nascimento) 10/10/1978 | DOCUMENTO DE IDENTIFICAÇÃO (numero) 495155969 | UF MA | CPF (numero) 769.960.343-53 |
| EMANCIPADO POR (forma de emancipação - somente no caso de menor) XXX | | | |
| DOMICILIADO NA (LÓGRADOURO - rua, nº, etc) AVENIDA JORGE ABRAÃO DUAILIBE | | NÚMERO 335 | |
| COMPLEMENTO XXX | BARRIO/DISTRITO CITEL | CEP 65215-000 | CODIGO DO MUNICIPIO (Uso de Junta Comercial) 002615 - Viana |
| MUNICIPIO Viana | UF MA | | |
| declara, sob as penas da lei, não estar impedido de exercer atividade empresarial, que não possui outro registro de empresário e requer: | | | |
| A JUNTA COMERCIAL DO ESTADO DO MARANHÃO | | A JUNTA COMERCIAL DO | |
| CÓDIGO E DESCRIÇÃO DO ATO 307 - REENQUADRAMENTO DE MICROEMPRESA COMO EMPRESA DE PEQUENO PORTE | | CÓDIGO E DESCRIÇÃO DO ATO | |
| CÓDIGO E DESCRIÇÃO DO EVENTO 307 - REENQUADRAMENTO DE MICROEMPRESA COMO EMPRESA DE PEQUENO PORTE | | CÓDIGO E DESCRIÇÃO DO EVENTO | |
| NOME EMPRESARIAL J REINALDO M OLIVEIRA | | | ENQUADRAMENTO EPP (Empresa de Pequeno Porte) |
| LÓGRADOURO (rua, nº, etc) AVENIDA JORGE ABRAÃO DUAILIBE | | | NÚMERO 334 |
| COMPLEMENTO XXX | BARRIO/DISTRITO CITEL | CEP 65215-000 | CODIGO DO MUNICIPIO (Uso de Junta Comercial) 002615 - Viana |
| MUNICIPIO Viana | PAIS BRASIL | CORREIO ELETRÔNICO (E-MAIL) ESCTECVIANA@HOTMAIL.COM | |
| VALOR DO CAPITAL - R\$ 200.000,00 | VALOR DO CAPITAL - (por extenso) duzentos mil reais | | |
| CODIGO DE ATIVIDADE ECONOMICA (CNAE Fiscal) Atividade Principal 4530703 Atividade Secundária 4511101, 4520001, 4520007, 4732600, 5229002 | Descrição do Objeto COMERCIO A VAREJO DE PECAS E ACESSORIOS NOVOS PARA VEICULOS AUTOMOTORES SERVICOS DE MANUTENCAO E REPARACAO MECANICA DE VEICULOS AUTOMOTORES SERVICOS DE REBOQUE DE VEICULOS COMERCIO A VAREJO DE PNEUMATICOS E CAMARAS DE AR COMERCIO VAREJISTA DE LUBRIFICANTES SERVICOS DE INSTALACAO, MANUTENCAO E REPARACAO DE ACESSORIOS PARA VEICULOS AUTOMOTORES COMERCIO A VAREJO DE AUTOMOVEIS, CAMIONETAS E UTILITARIOS NOVOS | | |
| DATA DE INICIO DAS ATIVIDADES 14/08/2002 | NUMERO DE INSCRIÇÃO NO CNPJ 05.232.481/0001-90 | TRANSFERENCIA DE SEDE OU DE FILIAL DE OUTRA UF NIRE ANTERIOR | UF MA |
| DATA ASSINATURA 27/03/2018 | ASSINATURA DO EMPRESÁRIO | | |
| PARA USO EXCLUSIVO DA JUNTA COMERCIAL DEFERIDO. PUBLIQUE-SE E ARQUIVE-SE | | AUTENTICAÇÃO | |
| | | MA6180001582450 | |

PARA USO EXCLUSIVO DA JUNTA COMERCIAL

* Este documento foi gerado no portal Empresa Fácil

JUCEMA

CERTIFICO O REGISTRO EM 27/03/2018 15:58 SOB N° 20180281950.
PROTOCOLO: 180281950 DE 27/03/2018. CÓDIGO DE VERIFICAÇÃO:
11801114808. NIRE: 21101290044.
J REINALDO M OLIVEIRA

Lilian Tharasa Rodrigues Mendonça
SECRETÁRIA-GERAL
SÃO LUÍS, 27/03/2018
www.empresafacil.ma.gov.br

A validade deste documento, se impresso, fica sujeito à comprovação de sua autenticidade nos respectivos portais.
Informando seus respectivos códigos de verificação



| | | | |
|---|--|---|--|
| NÚMERO DE IDENTIFICAÇÃO DO REGISTRO DE EMPRESA - NIRE DA SEDE 21101290044 | | NIRE DA FILIAL (preencher somente se ato referente a filial) XXX | |
| NOME DO EMPRESÁRIO (completo, sem abreviaturas) JOSE REINALDO MENDES OLIVEIRA | | | |
| NACIONALIDADE BRASILEIRA | | ESTADO CIVIL CASADO(A) | |
| SEXO Masculino | REGIME DE BENS(se casado) Comunhão Parcial | | |
| FILHO DE (pai) JOSE SEVERINO OLIVEIRA | | (mãe) DOMINGAS MENDES OLIVEIRA | |
| NASCIMENTO (data de nascimento) 10/10/1978 | IDENTIDADE (numero) 495155969 | Órgão emissor SSP | UF MA CPF(numero) 769.960.343-53 |
| EMANCIPADO POR (forma de emancipação - somente no caso de menor) XXX | | | |
| DOMICILIADO NA (LOGRADOURO - rua, av, etc) AVENIDA JORGE ABRAAO DUAILIBE | | | NÚMERO 335 |
| COMPLEMENTO XXX | BAIRRO/DISTRITO CITEL | CEP 65215-000 | CODIGO DO MUNICIPIO (Use da Junta Comercial) 002615 - Viana |
| MUNICIPIO Viana | UF MA | | |
| declara, sob as penas da lei, não estar impedido de exercer atividade empresarial, que não possui outro registro de empresário e requer: | | | |
| A JUNTA COMERCIAL DO ESTADO DO MARANHÃO | | A JUNTA COMERCIAL DO XXX | |
| CÓDIGO E DESCRIÇÃO DO ATO 002 - ALTERAÇÃO | | CÓDIGO E DESCRIÇÃO DO ATO XXX | |
| CÓDIGO E DESCRIÇÃO DO EVENTO 021(1) - ALTERAÇÃO DE DADOS (EXCETO NOME EMPRESARIAL) | | CÓDIGO E DESCRIÇÃO DO EVENTO XXX | |
| NOME EMPRESARIAL J REINALDO M OLIVEIRA - ME | | | |
| LOGRADOURO (rua, av, etc) AVENIDA JORGE ABRAÃO DUAILIBE | | | NÚMERO 334 |
| COMPLEMENTO XXX | BAIRRO/DISTRITO CITEL | CEP 65215-000 | CODIGO DO MUNICIPIO (Use da Junta Comercial) 002615 - Viana |
| MUNICIPIO Viana | UF MA | PAIS BRASIL | CORREIO ELETRÔNICO (E-MAIL) XXX |
| VALOR DO CAPITAL - R\$ 200.000,00 | VALOR DO CAPITAL - (por extenso) duzentos mil reais | | |
| CODIGO DE ATIVIDADE ECONOMICA (CNAE Fiscal) Atividade Principal 4530703 Atividade Secundária 4511101, 4520001, 4520007, 4530705, 4732600, 5229002 | Descrição do Objeto COMERCIO A VAREJO DE PECAS E ACESSORIOS NOVOS PARA VEICULOS AUTOMOTORES SERVICOS DE MANUTENCAO E REPARACAO MECANICA DE VEICULOS AUTOMOTORES SERVICOS DE REBOQUE DE VEICULOS COMERCIO A VAREJO DE PNEUMATICOS E CAMARAS DE AR COMERCIO VAREJISTA DE LUBRIFICANTES SERVICOS DE INSTALACAO, MANUTENCAO E REPARACAO DE ACESSORIOS PARA VEICULOS AUTOMOTORES COMERCIO A VAREJO DE AUTOMOVEIS, CAMIONETAS E UTILITARIOS NOVOS | | |
| DATA DE INICIO DAS ATIVIDADES 14/08/2002 | NÚMERO DE INSCRIÇÃO NO CNPJ 05.232.881/0001-90 | TRANSFERENCIA DE SEDE OU DE FILIAL DE OUTRA UF NIRE ANTERIOR | UF MA USO DA JUNTA COMERCIAL, DEPENDENTE DE APROVAÇÃO GOVERNAMENTAL <input type="checkbox"/> 1 - SIM <input checked="" type="checkbox"/> 3 - NÃO |
| DATA ASSINATURA 03/11/2016 | ASSINATURA DO EMPRESÁRIO <i>Jose Reinaldo Mendes Oliveira</i> | | |
| PARA USO EXCLUSIVO DA JUNTA COMERCIAL | | | |
| DEFERIDO. PUBLIQUE-SE E/ARQUIVE-SE | | AUTENTICAÇÃO | |
| | |  MA1160000505549 | |

PARA USO EXCLUSIVO DA JUNTA COMERCIAL

* Este documento foi gerado no portal Empresa Fácil

JUNTA COMERCIAL DO ESTADO DO MARANHÃO

CERTIFICO O REGISTRO EM 16/11/2016 18:56 SOB Nº 20160684447.
PROTOCOLO: 160684447 DE 16/11/2016. CÓDIGO DE VERIFICAÇÃO:
11602509229. NIRE: 21101290044.
J REINALDO M OLIVEIRA - ME

JUCEMA

Lilian Theresa Rodrigues Mendonça
SECRETÁRIA-GERAL
SÃO LUÍS, 16/11/2016
www.empresafacil.ma.gov.br

A validade deste documento, se impresso, fica sujeito à comprovação de sua autenticidade nos respectivos portais.



| | | | |
|---|--|---|--|
| NÚMERO DE IDENTIFICAÇÃO DO REGISTRO DE EMPRESA - NIRE DA SEDE 21101290044 | | NIRE DA FILIAL (preencher somente se ato referente a filial) XXXXXXXXXXXX | |
| NOME DO EMPRESÁRIO (completo, sem abreviaturas) JOSE REINALDO MENDES OLIVEIRA | | SEMAD - ANA JATUBA FOLHA 202 RUBRICA | |
| NACIONALIDADE BRASILEIRA | | ESTADO CIVIL SOLTEIRO | |
| SEXO M <input checked="" type="checkbox"/> F <input type="checkbox"/> | REGIME DE BENS (se casado) XXXXXXXXXXXX | | |
| FILHO DE (pai) JOSE SEVERINO OLIVEIRA | | (mãe) DOMINGAS MENDES OLIVEIRA | |
| NASCIDO EM (data de nascimento) 10/10/1978 | IDENTIDADE (número) 495155969 | Órgão emissor SSP | UF MA CPF(número) 769.960.343-53 |
| EMANCIPADO POR (forma de emancipação - somente no caso de menor) XXXXXXXXXXXX | | | |
| DOMICILIADO NA (LOGRADOURO - rua, av, etc) AVENIDA JORGE ABRAAO DUAILIBE | | | NÚMERO 334 |
| COMPLEMENTO XXXXXXXXXXXX | BAIRRO/DISTRITO CITEL | CEP 65.215-000 | CÓDIGO DO MUNICÍPIO (uso da Junta Comercial) 2815 |
| MUNICÍPIO VIANA | | | UF MA |
| declara, sob as penas da lei, não estar impedido de exercer atividade empresarial, que não possui outro registro de empresário e requer à JUNTA COMERCIAL DO ESTADO DO MARANHÃO | | | |
| CÓDIGO DO ATO 002 | DESCRIÇÃO DO ATO ALTERAÇÃO | CÓDIGO DO EVENTO 021 | DESCRIÇÃO DO EVENTO ALTERAÇÃO DE DADOS (EXCETO NOME EMPRESARIAL) |
| CÓDIGO DO EVENTO XXXXXXXXXXXX | DESCRIÇÃO DO EVENTO XXXXXXXXXXXX | CÓDIGO DO EVENTO XXXXXXXXXXXX | DESCRIÇÃO DO EVENTO XXXXXXXXXXXX |
| NOME EMPRESARIAL J. REINALDO M. OLIVEIRA - ME | | | |
| LOGRADOURO (rua, av, etc) AVENIDA JORGE ABRAAO DUAILIBE | | | NÚMERO 334 |
| COMPLEMENTO XXXXXXXXXXXX | BAIRRO/DISTRITO CITEL | CEP 65.215-000 | CÓDIGO DO MUNICÍPIO (uso da Junta Comercial) 2815 |
| MUNICÍPIO VIANA | UF MA | PAIS BRASIL | CORREIO ELETRÔNICO (E-MAIL) XXXXXXXXXXXX |
| VALOR DO CAPITAL - R\$ 20.000,00 | VALOR DO CAPITAL - (por extenso) VINTE MIL REAIS | | |
| CÓDIGO DE ATIVIDADE ECONÔMICA (cnae) Atividade Principal 4530703 Atividade secundária 4520001 5229002 XXXXXXX XXXXXXX XXXXXXX XXXXXXX | DESCRIÇÃO DO OBJETO COMERCIO VAREJISTA DE PEÇAS E ACESSORIOS NOVOS PARA VEICULOS AUTOMOTORES SERVIÇOS DE MANUTENÇÃO E REPARAÇÃO MECÂNICA DE VEÍCULOS AUTOMOTORES SERVIÇOS DE REBOQUE DE VEÍCULOS | | |
| DATA DE INÍCIO DAS ATIVIDADES 14/08/2002 | NÚMERO DE INSCRIÇÃO NO CNPJ 05232881000190 | TRANSFERÊNCIA DE SEDE OU DE FILIAL DE OUTRA UF NIRE ANTERIOR XXXXXXXXXXXX | UF XX USO DA JUNTA COMERCIAL DEPENDENTE DE AUTORIZAÇÃO GOVERNAMENTAL <input type="checkbox"/> 1-sim <input checked="" type="checkbox"/> 3-não |
| ASSINATURA DA FIRMA PELO EMPRESÁRIO (ou pelo representante/assistente/gerente) <i>J. Reinaldo M. Oliveira - ME</i> | | | |
| DATA DA ASSINATURA 16/06/2011 | ASSINATURA DO EMPRESÁRIO <i>J. Reinaldo M. Oliveira</i> | | |
| PARA USO EXCLUSIVO DA JUNTA COMERCIAL | | | |
| DEFERIDO. PUBLIQUE-SE E ARQUIVE-SE <i>Silvana Maria Silva de Brito</i> Julgador Singular do Registro Mercantil Mat 273 01/07/11 | A JUCEMA | JUNTA COMERCIAL DO ESTADO DO MARANHÃO CERTIFICO O REGISTRO EM 01/07/2011 SOB O NÚMERO 20110405447 Protocolo 11040544-7 Empresa 21101290044 J REINALDO M OLIVEIRA - ME | JUCEMA Nº AD 071.293 MA1201102597821 |

CLEDINICE BASTOS DA FONSECA
SECRETÁRIA GERAL



Ministério do Desenvolvimento, Indústria e Comércio Exterior
Secretaria do Desenvolvimento da Produção
Departamento Nacional de Registro do Comércio

VIANA REQUERIMENTO DE EMPRESÁRIO

INSTRUÇÕES DE PREENCHIMENTO NO VERSO

SEMAD - ANAJATUBA

| | | | | |
|---|---------------------------------------|--|--|---------------------------------------|
| NÚMERO DE IDENTIFICAÇÃO DO REGISTRO DE EMPRESA - NIRE DA SEDE 21101290044 | | NIRE DA FILIAL (preencher somente se ato referente a filial) | | FOLHA 63 |
| NOME DO EMPRESÁRIO (completo sem abreviatura) JOSE REINALDO MENDES OLIVEIRA | | | | |
| NATURAL DE (cidade e sigla do estado) ARARI | UF MA | NACIONALIDADE BRASILEIRA | ESTADO CIVIL SOLTEIRO | |
| SEXO <input checked="" type="checkbox"/> M <input type="checkbox"/> F | REGIME DE BENS (se casado) | | | |
| FILHO DE (pai) JOSE SEVERINO OLIVEIRA | | (mãe) DOMINGAS MENDES OLIVEIRA | | |
| NASCIDO EM (data de nascimento) 10/10/1978 | IDENTIDADE número 495155969 | Órgão emissor SSP | UF MA | CPF (número) 769.960.343-53 |
| EMANCIPADO POR (forma de emancipação - somente no caso de menor) | | | | |
| DOMICILIADO NA (LOGRADOURO - rua, av, etc.) AV. JORGE ABRAÃO DUALBE | | | | NÚMERO 334 |
| COMPLEMENTO | BAIRRO / DISTRITO CITEL | CEP 65215-000 | CÓDIGO DO MUNICÍPIO (Uso da Junta Comercial) | |
| MUNICÍPIO VIANA | UF MA | | | |

Declaro, sob as penas da lei, não estar impedido de exercer atividade empresária, que não possui outro registro de empresário e requer à Junta Comercial do ESTADO DO MARANHÃO:

| | | | |
|-----------------------------|--------------------------------------|--------------------------------|--|
| CÓDIGO DO ATO 002 | DESCRIÇÃO DO ATO ALTERAÇÃO | CÓDIGO DO EVENTO 021 | DESCRIÇÃO DO EVENTO ALTERAÇÃO DE DADOS |
| CÓDIGO DO EVENTO | DESCRIÇÃO DO EVENTO | CÓDIGO DO EVENTO | DESCRIÇÃO DO EVENTO |

| | | |
|---|-----------------------------------|--|
| NOME EMPRESARIAL J. REINALDO M. OLIVEIRA-ME | | NÚMERO 334 |
| LOGRADOURO (rua, av, etc.) AV. JORGE ABRAÃO DUALIBE | | CÓDIGO DO MUNICÍPIO (Uso da Junta Comercial) |
| COMPLEMENTO | BAIRRO / DISTRITO CITEL | CEP 65.215-000 |
| MUNICÍPIO VIANA | UF MA | CORREIO ELETRÔNICO (E-MAIL) |

| | |
|--|--|
| VALOR DO CAPITAL - R\$ 10.000,00 | VALOR DO CAPITAL (por extenso) DEZ MIL REAIS |
|--|--|

| | |
|--|---|
| CÓDIGO DE ATIVIDADE ECONÔMICA (CNAE Fiscal) Atividade principal 50.30-0/03 Atividades secundárias 50.20-2/01 | DESCRIÇÃO DO OBJETO COMERCIO DE PEÇAS E ACESSORIOS PARA VEICULOS AUTOMOTORES SERVIÇOS DE MANUTENÇÃO E REPARAÇÃO DE AUTOMÓVEIS |
|--|---|

| | | | | |
|--|--|--|----|--|
| DATA DE INÍCIO DAS ATIVIDADES 14/08/2002 | NÚMERO DE INSCRIÇÃO NO CNPJ 02.232.881/0001-90 | TRANSFERÊNCIA DE SEDE OU DE FILIAL DE OUTRA UF NIRE anterior | UF | USO DA JUNTA COMERCIAL DEPENDENTE DE AUTORIZAÇÃO GOVERNAMENTAL: <input type="checkbox"/> 1 - SIM <input checked="" type="checkbox"/> 3 - NÃO |
|--|--|--|----|--|

ASSINATURA DA JUNTA PELO EMPRESÁRIO (ou pelo representante/assistente/gestor/procurador)
José Reinaldo M. Oliveira - ME

DATA DA ASSINATURA
23/01/2004

ASSINATURA DO EMPRESÁRIO
José Reinaldo Mendes Oliveira

PARA USO EXCLUSIVO DA JUNTA COMERCIAL

DEFERIDO. PUBLIQUE-SE E ARQUIVE-SE.

[Signature]

16/03/2004

AUTENTICAÇÃO

JUNTA COMERCIAL DO ESTADO DO MARANHÃO
CERTIFICO O REGISTRO EM: 16/03/2004
SOB Nº: 20040135721
Protocolo: 04/013572-1
Empresa: 21 1 0129004 4
J REINALDO M OLIVEIRA- ME

[Signature]

CLEDINICE BASTOS DA FONSECA
SECRETÁRIA GERAL EM EXERCÍCIO



INSTRUÇÕES DE PREENCHIMENTO
NO VERSO

DECLARAÇÃO DE FIRMA MERCANTIL INDIVIDUAL

| | | | | | |
|--|--|---|--|---|--|
| Nº PROTOCOLO (Uso da Junta Comercial) | | NÚMERO DE IDENTIFICAÇÃO DO REGISTRO DE EMPRESA NIRE DA SEDE | | NIRE DA FILIAL (preencher somente se ato referente a filial) | |
| NOME DO TITULAR (completo, sem abreviatura) JOSÉ REINALDO MENDES OLIVEIRA | | | | | |
| NATURAL DE (cidade e sigla do estado) ARARI/MA | | NACIONALIDADE BRASILEIRA | | ESTADO CIVIL SOLTEIRO | |
| FILHO DE (pai) JOSÉ SEVERINO OLIVEIRA | | (mãe) DOMINGAS MENDES OLIVEIRA | | | |
| NASCIDO EM (data de nascimento) 10.10.1978 | | PROFISSÃO COMERCIANTE | | CPF (número) 769960343/53 | |
| IDENTIDADE número 49315596-9 | | órgão emissor SSP | | UF MA | |
| EMANCIPADO POR (forma de emancipação - somente no caso de menor) | | | | | |
| RESIDENTE NA (LOGRADOURO - rua, av. etc.) AVENIDA JORGE ABRAHÃO DUALIBE, | | | | NÚMERO 334 | |
| COMPLEMENTO | | BAIRRO / DISTRITO CITEL | | CEP 65215-000 | |
| CÓDIGO DO MUNICÍPIO (Uso da Junta Comercial) | | | | | |
| MUNICÍPIO VIANA | | | | UF MA | |
| declara, sob as penas da lei, não estar impedido de exercer atividade mercantil, que não possui outra firma mercantil individual e requer: | | | | | |
| CÓDIGO DO ATO 001 | | DESCRIÇÃO DO ATO CONSTITUIÇÃO | | CÓDIGO DO EVENTO | |
| DESCRIÇÃO DO EVENTO | | | | | |
| NOME EMPRESARIAL J. REINALDO M. OLIVEIRA | | | | | |
| LOGRADOURO (rua, av. etc.) AVENIDA JORGE ABRAHÃO DUALIBE, | | | | NÚMERO 334 | |
| COMPLEMENTO | | BAIRRO / DISTRITO CITEL | | CEP 65215-000 | |
| CÓDIGO DO MUNICÍPIO (Uso da Junta Comercial) | | | | | |
| MUNICÍPIO VIANA | | | | UF MA | |
| VALOR DO CAPITAL - R\$ 6.000,00 | | VALOR DO CAPITAL (por extenso) (SEIS MIL REAIS) | | | |
| continuação (capital por extenso) | | | | | |
| CÓDIGO DE ATIVIDADE ECONÔMICA | | DESCRIÇÃO DO OBJETO (ATIVIDADES) Atividade principal | | | |
| 50.30-0/03 | | COMERCIO VAREJISTA DE PEÇAS E ACESSÓRIOS P/ VEÍCULOS - / AUTOMOTORES | | | |
| | | Atividades secundárias | | | |
| 50.20-2/01 | | SERVIÇOS DE MANUTENÇÃO E REPARAÇÃO DE AUTOMÓVEIS | | | |
| DATA DE INÍCIO DAS ATIVIDADES | | NÚMERO DE INSCRIÇÃO NO CGC ou CNPJ | | TRANSFERÊNCIA DE SEDE DE OUTRA UF | |
| NIRE anterior | | UF | | USO DA JUNTA COMERCIAL | |
| DATA 01/08/02 | | ASSINATURA DO TITULAR <i>José Reinaldo Mendes Oliveira</i> | | DEPENDENTE DE AUTORIZAÇÃO GOVERNAMENTAL <input type="checkbox"/> 1 - SIM <input type="checkbox"/> 3 - NÃO | |

PARA USO EXCLUSIVO DA JUNTA COMERCIAL

| | | | |
|--|--|--|--|
| DEFERIDO PUBLIQUE - SE E ARQUIVE - SE | | AUTENTICAÇÃO | |
|  Valéria Rodrigues Abreu Assessora JUCEMA Mar. 1826 | |  JUNTA COMERCIAL DO ESTADO DO MARANHÃO CERTIFICO O REGISTRO EM: 14/08/2002 SOB Nº: 21101290044 Protocolo: 02/024788-5 J. REINALDO M. OLIVEIRA | |
| | |  JALDO ANTONIO DA SILVA ABREU SECRETÁRIO GERAL | |

LEIA COM ATENÇÃO ESTAS INSTRUÇÕES, ANTES DE INICIAR O PREENCHIMENTO

- 1 - Preencher o formulário em quatro vias legíveis, à máquina ou à mão, com letra de foma, sem rasura, sendo a primeira original, podendo as demais serem cópias e carbono.
- 2 - Não preencher o campo destinado a uso da Junta Comercial.
- 3 - CÓDIGO DO ATO E DESCRIÇÃO DO ATO - Preencher com o código e com a descrição do ato que está sendo praticado, conforme tabela abaixo.
- 4 - CÓDIGO DO EVENTO E DESCRIÇÃO DO EVENTO - Preencher com o código e com a descrição do evento que está contido no ATO, conforme tabela abaixo.

SEMAD - ANAJATUBA
 FOLHA 965
 RÚBRICA JF

| CÓDIGO DO ATO / EVENTO | DESCRIÇÃO DO ATO DESCRIÇÃO DO EVENTO |
|------------------------|---|
| 001 | CONSTITUIÇÃO |
| 002 | ALTERAÇÃO |
| 020 | ALTERAÇÃO DE NOME EMPRESARIAL |
| 021 | ALTERAÇÃO DE DADOS (EXCETO NOME EMPRESARIAL) |
| 022 | ALTERAÇÃO DE DADOS E DE NOME EMPRESARIAL |
| 023 | ABERTURA DE FILIAL NA UF DA SEDE |
| 024 | ALTERAÇÃO DE FILIAL NA UF DA SEDE |
| 025 | EXTINÇÃO DE FILIAL NA UF DA SEDE |
| 026 | ABERTURA DE FILIAL EM OUTRA UF |
| 027 | ALTERAÇÃO DE FILIAL EM OUTRA UF |
| 028 | EXTINÇÃO DE FILIAL EM OUTRA UF |
| 029 | ABERTURA DE FILIAL COM SEDE EM OUTRA UF |
| 030 | ALTERAÇÃO DE FILIAL COM SEDE EM OUTRA UF |
| 031 | EXTINÇÃO DE FILIAL COM SEDE EM OUTRA UF |
| 032 | ABERTURA DE FILIAL EM OUTRO PAÍS |
| 033 | ALTERAÇÃO DE FILIAL EM OUTRO PAÍS |
| 034 | EXTINÇÃO DE FILIAL EM OUTRO PAÍS |
| 035 | TRANSFERÊNCIA DE FILIAL NA MESMA UF |
| 036 | TRANSFERÊNCIA DE FILIAL PARA OUTRA UF |
| 037 | INSCRIÇÃO DE TRANSFERÊNCIA DE FILIAL DE OUTRA UF |
| 038 | TRANSFERÊNCIA DE SEDE PARA OUTRA UF |
| 039 | INSCRIÇÃO DE TRANSFERÊNCIA DE SEDE DE OUTRA UF |
| 003 | EXTINÇÃO |
| 150 | PROTEÇÃO DE NOME EMPRESARIAL |
| 151 | ALTERAÇÃO DE PROTEÇÃO DE NOME EMPRESARIAL |
| 152 | CANCELAMENTO DA PROTEÇÃO DE NOME EMPRESARIAL |
| 110 | COMUNICAÇÃO DE ALTERAÇÃO DE DADOS |
| 110 | MUDANÇA DE ATIVIDADE ECONÔMICA PRINCIPAL (somente mudança de ordem das atividades, sem alteração do objeto) |
| 111 | EXCLUSÃO DE ENDEREÇO ELETRÔNICO |

EXEMPLO:

| CÓDIGO DO ATO | DESCRIÇÃO DO ATO | CÓDIGO DO EVENTO | DESCRIÇÃO DO EVENTO |
|---------------|------------------|------------------|-------------------------------|
| 002 | ALTERAÇÃO | 020 | ALTERAÇÃO DE NOME EMPRESARIAL |

- 5 - CÓDIGO DE ATIVIDADE ECONÔMICA - Preencher com o código correspondente a cada atividade descrita no OBJETO, conforme tabela de Classificação Nacional de Atividades Econômicas - CNAE.
- 6 - DESCRIÇÃO DO OBJETO (ATIVIDADES) - Descrever a atividade principal a ser exercida e as atividades secundárias, se houver, segundo sua ordem de importância.
- 7 - DATA DE INÍCIO DAS ATIVIDADES - Preencher a data prevista para o início das atividades.

MODELO 3 - COMUNICAÇÃO DE ENQUADRAMENTO

SOCIEDADES OU FIRMA MERCANTIL INDIVIDUAL

Caso: COMUNICAÇÃO NO ANO DA CONSTITUIÇÃO

- a) juntamente com a constituição; e
- b) posteriormente à constituição — incluir os dados entre as linhas pontilhadas.

Situação: MICROEMPRESA

Ilmo. Senhor Presidente da Junta Comercial DO ESTADO DO MARANHÃO

A sociedade (ou firma mercantil individual) J. REINALDO M. OLIVEIRA,
estabelecida na AVENIDA JORGE ABRAHÃO DUAILIBE, 334 OITEL - VIANA-MA, CEP. 65.
215-000.

registrada nessa Junta Comercial sob o NIRE nº _____, em ____/____/____,
e inscrita no CNPJ sob nº _____, (obs.: somente constar esses dados quando
a comunicação não se der juntamente com a constituição)

representada por (1) SEU TITULAR, declara, para os fins do art. 4º da Lei nº 9.841/99, que:
a) se enquadra na situação de microempresa;
b) o valor da receita bruta anual da sociedade, no presente exercício, não excederá o limite fixado no inciso I do
art. 2º da Lei nº 9.841/99; observado o disposto no § 1º do mesmo artigo;
c) não se enquadra em qualquer das hipóteses de exclusão relacionadas no art. 3º da mesma Lei,

- representada por todos os sócios (sociedade Ltda.);
- representada por seu(s) diretor(es) (sociedade anônima ou cooperativa);
- representada por seu titular (firma mercantil individual)

VIANA(MA)., 01 de AGOSTO de 2002

assinatura: [assinatura]
nome: JOSÉ REINALDO MENDES OLIVEIRA

assinatura: _____
nome: _____

assinatura: _____
nome: _____

assinatura: _____
nome: _____

**JUNTA COMERCIAL DO ESTADO DO MARANHÃO**
CERTIFICO O REGISTRO EM: 14/08/2002
SOB Nº: 20020247893
Protocolo: 02/024789-3
Empresa: 21 1 0129004 4
J REINALDO M OLIVEIRA

[assinatura]
JALDO ANTONIO DA SILVA ABREU
SECRETÁRIO GERAL

PROVIDO PLASTIFICAR
2130464858

MARANHÃO

ASSOCIADOS DO BRASIL
LUIZ LUIS, MA
ASSOCIADOS DO PORTUENSE
DATA EMISSÃO: 07/10/2020

5017846814
MA02922298

VALIDA EM TODO O TERRITÓRIO NACIONAL
2130464858

REPÚBLICA FEDERATIVA DO BRASIL
DEPARTAMENTO NACIONAL DE IDENTIFICAÇÃO
CARTÃO NACIONAL DE IDENTIFICAÇÃO

JOSE REINALDO MENDES OLIVEIRA

CPF: 495185968 SSP MA
DATA NASCIMENTO: 10/10/1978
FILIAÇÃO: JOSE SEVERINO OLIVEIRA
DOMINGAS MENDES OLIVEIRA
Nº REGISTRO: 03193271322
VALIDADEZ: 06/10/2025
1ª EMISSÃO: 28/06/2003



ASSOCIADOS DO PORTUENSE
LUIZ LUIS, MA
ASSOCIADOS DO BRASIL
DATA EMISSÃO: 07/10/2020

5017846814
MA02922298

CERTIDÃO ESPECÍFICA

Sistema Nacional de Registro de Empresas Mercantis - SINREM

Certificamos que as informações abaixo constam dos documentos arquivados
nesta Junta Comercial e são vigentes na data da sua expedição.

| | | | |
|---|---------------|--|---|
| Certificamos que J REINALDO M OLIVEIRA encontra-se registrada nesta Junta Comercial, como segue: | | | Protocolo: MAC2201745920 |
| NIRE 21101290044 CNPJ 05.232.881/0001-90 | | Situação ATIVA Status COM PENDENCIA ADMINISTRATIVA | |
| Endereço Completo JORGE ABRAÃO DUAILIBE, Nº 334, xxxxx, CITEL - Viana/MA - CEP 65215-000 | | | |
| Arquivamentos Posteriores | | | |
| Ato | Número | Data | Descrição |
| 310 | 20210551372 | 21/04/2021 | OUTROS DOCUMENTOS DE INTERESSE DA EMPRESA / EMPRESARIO |
| 223 | 20210431881 | 30/03/2021 | BALANCO |
| 904 | 20201135582 | 03/11/2020 | SUSTACAO DE EFEITOS DE ATO |
| 310 | 20200212664 | 17/03/2020 | OUTROS DOCUMENTOS DE INTERESSE DA EMPRESA / EMPRESARIO |
| 223 | 20200193988 | 12/03/2020 | BALANCO |
| 223 | 20190053429 | 20/02/2019 | BALANCO |
| 002 | 20180327372 | 25/05/2018 | ALTERACAO DE DADOS (EXCETO NOME EMPRESARIAL) |
| 223 | 20180304739 | 23/05/2018 | BALANCO |
| 307 | 20180281950 | 27/03/2018 | REENQUADRAMENTO DE MICROEMPRESA COMO EMPRESA DE PEQUENO PORTE |
| 223 | 20180094815 | 06/03/2018 | BALANCO |
| 223 | 20170215709 | 06/01/2017 | BALANCO |
| 002 | 20160684447 | 16/11/2016 | ALTERACAO DE DADOS (EXCETO NOME EMPRESARIAL) |
| 002 | 20110405447 | 01/07/2011 | ALTERACAO DE DADOS (EXCETO NOME EMPRESARIAL) |
| 223 | 20110264444 | 04/05/2011 | BALANCO |
| 002 | 20040135721 | 16/03/2004 | ALTERACAO DE DADOS (EXCETO NOME EMPRESARIAL) |
| 302 | 20020247893 | 14/08/2002 | ENQUADRAMENTO DE MICROEMPRESA - EMPRESA EM CONSTITUICAO |
| 080 | 21101290044 | 14/08/2002 | INSCRIÇÃO |

Esta certidão foi emitida automaticamente em 08/02/2022, às 16:37:43 (horário de Brasília).
Se impressa, verificar sua autenticidade no <https://www.empresafacil.ma.gov.br>, com o código G3Q30H1S.



MAC2201745920

Ricardo Diniz Dias
Secretário(a) Geral

CERTIDÃO SIMPLIFICADA

Sistema Nacional de Registro de Empresas Mercantis - SINREM

Certificamos que as informações abaixo constam dos documentos arquivados nesta Junta Comercial e são vigentes na data da sua expedição.

| | | | |
|--|------------------------------|--|---|
| Nome Empresarial: J REINALDO M OLIVEIRA | | | Protocolo: MAC2201745871 |
| Natureza Jurídica: Empresário (Individual) | | | |
| NIRE (Sede) 21101290044 | CNPJ 05.232.881/0001-90 | Arquivamento do Ato de Inscrição 14/08/2002 | Início de Atividade 14/08/2002 |
| Endereço Completo Avenida JORGE ABRAÃO DUAILIBE, Nº 334, CITEL-Viana/MA- CEP65215-000 | | | |
| Objeto COMÉRCIO A VAREJO DE PEÇAS E ACESSÓRIOS NOVOS PARA VEÍCULOS AUTOMOTORES SERVIÇOS DE MANUTENÇÃO E REPARAÇÃO MECÂNICA DE VEÍCULOS AUTOMOTORES SERVIÇOS DE REBOQUE DE VEÍCULOS COMÉRCIO A VAREJO DE PNEUMÁTICOS E CÂMARAS-DE-AR COMÉRCIO VAREJISTA DE LUBRIFICANTES SERVIÇOS DE INSTALAÇÃO, MANUTENÇÃO E REPARAÇÃO DE ACESSÓRIOS PARA VEÍCULOS AUTOMOTORES COMÉRCIO A VAREJO DE AUTOMÓVEIS, CAMIONETAS E UTILITÁRIOS NOVOS SERVIÇOS DE APOIO AO TRANSPORTE POR TÁXI, INCLUSIVE CENTRAIS DE CHAMADA SERVIÇOS DE MANUTENÇÃO E REPARAÇÃO ELÉTRICA DE VEÍCULOS AUTOMOTORES CHAVEIROS | | | |
| Capital R\$ 200.000,00 (duzentos mil reais) | | | Porte EPP (Empresa de Pequeno Porte) |
| Último Arquivamento Data 21/04/2021 | Número 20210551372 | Ato/eventos 310 / 310 - OUTROS DOCUMENTOS DE INTERESSE DA EMPRESA / EMPRESARIO | Situação ATIVA Status COM PENDENCIA ADMINISTRATIVA |
| Nome do Empresário: JOSE REINALDO MENDES OLIVEIRA | | CPF: 769.960.343-53 | |
| Identidade: 495155969 | | Regime de bens: Comunhão Parcial | |
| Estado civil: CASADO(A) | | | |

Esta certidão foi emitida automaticamente em 08/02/2022, às 16:37:28 (horário de Brasília).
 Se impressa, verificar sua autenticidade no <https://www.empresafacil.ma.gov.br>, com o código **NGEK9Z9L**.



MAC2201745871

Ricardo Diniz Dias
 Secretário Geral



PREFEITURA MUNICIPAL DE VIANA

COORDENADORIA DE RECEITA MUNICIPAL

Rua Estevam Rafael, Nº 203 - Centro

CNPJ: 06439988000176

SEMAD - ANAJATUBA
FOLHA 270
RÚBRICA f

Exercício: 2022

CERTIDÃO NEGATIVA DE DEBITOS - CND

CHEFE DO DEPTO DE TRIBUTAÇÃO E CADASTRO da prefeitura Municipal de Viana, a requerimento da pessoa interessada J. REINALDO M. OLIVEIRA, CERTIFICA para os fins que se fizerem necessários, que a pessoa jurídica/física a seguir referenciada não registra débitos mobiliários com os cofres públicos municipais até a presente data, tendo a presente CERTIDÃO validade até o dia 24/05/2022, ressalvando o direito da Fazenda Municipal de exigir o recolhimento de débitos, tributários ou não, constituídos anteriormente a esta data mesmo durante a vigência desse prazo.

Cadastro: 000306 Matricula: 06550017-68

Contribuinte: J. REINALDO M. OLIVEIRA

CPF/CNPJ: 05232881000190

Endereço: AV JORGE ABRAÃO DUAILIBE, 334 Complemento:

Bairro: CITEL CEP: 65215000

Cidade: Viana UF: MA

DADOS ESPECÍFICOS DO CADASTRO

Data de Abertura : 14/08/2002 Inscr Municipal : 06550017-68 Inscr Estadual : 12202755-8 Data Encerramento:

Atividade : Comércio a varejo de peças e acessórios novos para veículos automotores

Data de Emissão: 23/02/2022 Valida Até: 24/05/2022

usuário: DIEGO

Código de Controle da certidão/Número:
F43E.5184.4BE3.089C





REPÚBLICA FEDERATIVA DO BRASIL

CADASTRO NACIONAL DA PESSOA JURÍDICA

| | | |
|---|---|---------------------------------------|
| NÚMERO DE INSCRIÇÃO 05.232.881/0001-90 MATRIZ | COMPROVANTE DE INSCRIÇÃO E DE SITUAÇÃO CADASTRAL | DATA DE ABERTURA 14/08/2002 |
| NOME EMPRESARIAL J. REINALDO M. OLIVEIRA | | |
| TÍTULO DO ESTABELECIMENTO (NOME DE FANTASIA) J. REYNALDO CAR SERVICE | | PORTE EPP |
| CÓDIGO E DESCRIÇÃO DA ATIVIDADE ECONÔMICA PRINCIPAL 45.30-7-03 - Comércio a varejo de peças e acessórios novos para veículos automotores | | |
| CÓDIGO E DESCRIÇÃO DAS ATIVIDADES ECONÔMICAS SECUNDÁRIAS 45.11-1-01 - Comércio a varejo de automóveis, camionetas e utilitários novos 45.20-0-01 - Serviços de manutenção e reparação mecânica de veículos automotores 45.20-0-03 - Serviços de manutenção e reparação elétrica de veículos automotores 45.20-0-07 - Serviços de instalação, manutenção e reparação de acessórios para veículos automotores 45.30-7-05 - Comércio a varejo de pneumáticos e câmaras-de-ar 47.32-6-00 - Comércio varejista de lubrificantes 52.29-0-01 - Serviços de apoio ao transporte por táxi, inclusive centrais de chamada 52.29-0-02 - Serviços de reboque de veículos 95.29-1-02 - Chaveiros | | |
| CÓDIGO E DESCRIÇÃO DA NATUREZA JURÍDICA 213-5 - Empresário (Individual) | | |
| LOGRADOURO AV JORGE ABRAAO DUAILIBE | NÚMERO 334 | COMPLEMENTO ***** |
| CEP 65.215-000 | BAIRRO/DISTRITO CITEL | MUNICÍPIO VIANA |
| | | UF MA |
| ENDEREÇO ELETRÔNICO | TELEFONE | |
| ENTE FEDERATIVO RESPONSÁVEL (EFR) ***** | | |
| SITUAÇÃO CADASTRAL ATIVA | DATA DA SITUAÇÃO CADASTRAL 03/11/2005 | |
| MOTIVO DE SITUAÇÃO CADASTRAL | | |
| SITUAÇÃO ESPECIAL ***** | DATA DA SITUAÇÃO ESPECIAL ***** | |

Aprovado pela Instrução Normativa RFB nº 1.863, de 27 de dezembro de 2018.

Emitido no dia 25/02/2022 às 08:45:13 (data e hora de Brasília).

Página: 1/1



PREFEITURA MUNICIPAL DE VIANA

COORDENADORIA DE RECEITA MUNICIPAL

Rua Estevam Rafael, Nº 203 - Centro

CNPJ: 06439988000176

SEMAD - ANAJATUBA
FOLHA 272
RÚBRICA [assinatura]

Exercício: 2022

CERTIDÃO NEGATIVA DE DÍVIDA ATIVA - CNDA

CHEFE DO DEPTO DE TRIBUTAÇÃO E CADASTRO da prefeitura Municipal de Viana, a requerimento da pessoa interessada J. REINALDO M. OLIVEIRA, CERTIFICA para os fins que se fizerem necessários, que a pessoa jurídica/física a seguir referenciada não registra débitos mobiliários com os cofres públicos municipais até a presente data, tendo a presente CERTIDÃO validade até o dia 24/05/2022, ressalvando o direito da Fazenda Municipal de exigir o recolhimento de débitos, tributários ou não, constituídos anteriormente a esta data mesmo durante a vigência desse prazo.

Cadastro: 000306 Matricula: 06550017-68

Contribuinte: J. REINALDO M. OLIVEIRA

CPF/CNPJ: 05232881000190

Endereço: AV JORGE ABRAÃO DUAILIBE, 334 Complemento:

Bairro: CITEL CEP: 65215000

Cidade: Viana UF: MA

DADOS ESPECÍFICOS DO CADASTRO

Data de Abertura : 14/08/2002 Inscr Municipal : 06550017-68 Inscr Estadual : 12202755-8 Data Encerramento:

Atividade : Comércio a varejo de peças e acessórios novos para veículos automotores

Data de Emissão: 23/02/2022 Valida Até: 24/05/2022

usuário: DIEGO

Código de Controle da certidão/Número:
7BA5.5D29.70F1.C4C3





MINISTÉRIO DA FAZENDA
Secretaria da Receita Federal do Brasil
Procuradoria-Geral da Fazenda Nacional

**CERTIDÃO POSITIVA COM EFEITOS DE NEGATIVA DE DÉBITOS RELATIVOS AOS TRIBUTOS
FEDERAIS E À DÍVIDA ATIVA DA UNIÃO**

Nome: J. REINALDO M. OLIVEIRA
CNPJ: 05.232.881/0001-90

Ressalvado o direito de a Fazenda Nacional cobrar e inscrever quaisquer dívidas de responsabilidade do sujeito passivo acima identificado que vierem a ser apuradas, é certificado que:

1. constam débitos administrados pela Secretaria da Receita Federal do Brasil (RFB) com exigibilidade suspensa nos termos do art. 151 da Lei nº 5.172, de 25 de outubro de 1966 - Código Tributário Nacional (CTN), ou objeto de decisão judicial que determina sua desconsideração para fins de certificação da regularidade fiscal, ou ainda não vencidos; e
2. constam nos sistemas da Procuradoria-Geral da Fazenda Nacional (PGFN) débitos inscritos em Dívida Ativa da União (DAU) com exigibilidade suspensa nos termos do art. 151 do CTN, ou garantidos mediante bens ou direitos, ou com embargos da Fazenda Pública em processos de execução fiscal, ou objeto de decisão judicial que determina sua desconsideração para fins de certificação da regularidade fiscal.

Conforme disposto nos arts. 205 e 206 do CTN, este documento tem os mesmos efeitos da certidão negativa.

Esta certidão é válida para o estabelecimento matriz e suas filiais e, no caso de ente federativo, para todos os órgãos e fundos públicos da administração direta a ele vinculados. Refere-se à situação do sujeito passivo no âmbito da RFB e da PGFN e abrange inclusive as contribuições sociais previstas nas alíneas 'a' a 'd' do parágrafo único do art. 11 da Lei nº 8.212, de 24 de julho de 1991.

A aceitação desta certidão está condicionada à verificação de sua autenticidade na Internet, nos endereços <<http://rfb.gov.br>> ou <<http://www.pgfn.gov.br>>.

Certidão emitida gratuitamente com base na Portaria Conjunta RFB/PGFN nº 1.751, de 2/10/2014.

Emitida às 11:28:04 do dia 20/11/2021 <hora e data de Brasília>.

Válida até 19/05/2022.

Código de controle da certidão: **4789.6987.86D5.2F59**

Qualquer rasura ou emenda invalidará este documento.

Voltar

Imprimir

**Certificado de Regularidade
do FGTS - CRF****Inscrição:** 05.232.881/0001-90**Razão Social:** J REINALDO M OLIVEIRA**Endereço:** AV JORGE ABRAAO DUAILIBE 334 / CITEL / VIANA / MA / 65215-000

A Caixa Econômica Federal, no uso da atribuição que lhe confere o Art. 7, da Lei 8.036, de 11 de maio de 1990, certifica que, nesta data, a empresa acima identificada encontra-se em situação regular perante o Fundo de Garantia do Tempo de Serviço - FGTS.

O presente Certificado não servirá de prova contra cobrança de quaisquer débitos referentes a contribuições e/ou encargos devidos, decorrentes das obrigações com o FGTS.

Validade: 15/02/2022 a 16/03/2022**Certificação Número:** 2022021501203054684343

Informação obtida em 25/02/2022 08:46:27

A utilização deste Certificado para os fins previstos em Lei esta condicionada a verificação de autenticidade no site da Caixa:
www.caixa.gov.br



**GOVERNO DO ESTADO DO MARANHÃO
SECRETARIA DE ESTADO DA FAZENDA**

CERTIDÃO POSITIVA DE DÉBITOS COM EFEITO DE NEGATIVA

Nº Certidão: 009820/22

Data da

26/01/2022 10:17:42

Inscrição Estadual: 122027558

CPF/CNPJ: 05232881000190

Razão Social: J REINALDO M OLIVEIRA

Endereço: AVE JORGE ABRAAO DUAILIBE, 334 CEP: 65215000 - CITEL

Telefone:

Município: VIANA

UF: MA

Certificamos que, após a realização das consultas procedidas no sistema desta Secretaria, substanciado pelo art. 240 a 242, da lei nº 7.799, de 19/12/2002 e disposto no artigo 205 da lei nº 5.172, de 25 de outubro de 1966 (Código Tributário Nacional), constam crédito tributário, não vencidos ou com exigibilidade suspensa, conforme indicados, em desfavor do sujeito passivo acima identificado. Ressalvado, todavia, à Fazenda Pública Estadual o direito da cobrança de dívidas que venham a ser apuradas e não alcançadas pela decadência.

| DESCRIÇÃO DOS DÉBITOS | | | |
|-----------------------|--------------|--------------|-----------|
| TIPO | DOCUMENTO | DATA EMISSÃO | SITUAÇÃO |
| AUTO DE INFRAÇÃO | 501963000581 | 30/09/2019 | IMPUGNADO |

Validade da Certidão: 120 (cento e vinte) dias: 26/05/2022.

A autenticidade desta certidão deverá ser confirmada no endereço:
<http://portal.sefaz.ma.gov.br/>, clicando no item "Certidões" e em seguida em "Validação de Certidão Negativa de Débito".

CERTIDÃO EMITIDA GRATUITAMENTE.

Data Impressão: 07/02/2022 16:33:18

Estado do
Maranhão**SINTEGRA/ICMS**Consulta Pública ao Cadastro do Estado do
Maranhão

Secretaria da Fazenda

Resultado da Consulta SINTEGRA/ICMS

IDENTIFICAÇÃO**CGC:** 05.232.881/0001-90 **Inscrição Estadual:** 12.202755-8**Razão Social:** J REINALDO M OLIVEIRA**Regime Apuração:** SIMPLES NACIONAL**ENDEREÇO****Logradouro:** AVE JORGE ABRAO DUAILIBE**Número:** 334 **Complemento:****Bairro:** CITEL**Município:** VIANA **UF:** MA**CEP:** 65215000 **DDD:** **Telefone:****INFORMAÇÕES COMPLEMENTARES****CNAE** 4530703 - COMÉRCIO A VAREJO DE PEÇAS E ACESSÓRIOS NOVOS PARA
Principal: VEÍCULOS AUTOMOTORES**CNAEs Secundários**

| Código | Descrição CNAE |
|---------|--|
| 9529102 | CHAVEIROS |
| 4511101 | COMÉRCIO A VAREJO DE AUTOMÓVEIS, CAMIONETAS E UTILITÁRIOS NOVOS |
| 4520001 | SERVIÇOS DE MANUTENÇÃO E REPARAÇÃO MECÂNICA DE VEÍCULOS AUTOMOTORES |
| 4520003 | SERVIÇOS DE MANUTENÇÃO E REPARAÇÃO ELÉTRICA DE VEÍCULOS AUTOMOTORES |
| 4520007 | SERVIÇOS DE INSTALAÇÃO, MANUTENÇÃO E REPARAÇÃO DE ACESSÓRIOS PARA VEÍCULOS AUTOMOTORES |
| 4530705 | COMÉRCIO A VAREJO DE PNEUMÁTICOS E CÂMARAS-DE-AIR |
| 4732600 | COMÉRCIO VAREJISTA DE LUBRIFICANTES |
| 5229001 | SERVIÇOS DE APOIO AO TRANSPORTE POR TÁXI, INCLUSIVE CENTRAIS DE CHAMADA |
| 5229002 | SERVIÇOS DE REBOQUE DE VEÍCULOS |

Situação Cadastral Vigente: HABILITADO**Data desta Situação Cadastral:** 28/06/2021**OBRIGAÇÕES**Nfe a partir de 01/09/2009 - (4511101), 01/12/2010 - (5229001), 05/04/2019 -
(CNAE's): (Devido emissão voluntária),

EDF a partir de:

CTE a partir de:

Observação: Os dados acima estão baseados em informações fornecidas pelo próprio contribuinte cadastrado. Não valem como certidão de sua efetiva existência de fato e de direito, não são oponíveis à Fazenda e nem excluem a responsabilidade tributária derivada de operações com ele ajustadas.

Data da Consulta: 25/02/2022**Número da Consulta:**



PODER JUDICIÁRIO
JUSTIÇA DO TRABALHO

CERTIDÃO NEGATIVA DE DÉBITOS TRABALHISTAS

Nome: J. REINALDO M. OLIVEIRA (MATRIZ E FILIAIS)
CNPJ: 05.232.881/0001-90
Certidão n°: 54408822/2021
Expedição: 20/11/2021, às 11:29:40
Validade: 18/05/2022 - 180 (cento e oitenta) dias, contados da data de sua expedição.

Certifica-se que **J. REINALDO M. OLIVEIRA (MATRIZ E FILIAIS)**, inscrito(a) no CNPJ sob o n° **05.232.881/0001-90**, **NÃO CONSTA** do Banco Nacional de Devedores Trabalhistas.

Certidão emitida com base no art. 642-A da Consolidação das Leis do Trabalho, acrescentado pela Lei n° 12.440, de 7 de julho de 2011, e na Resolução Administrativa n° 1470/2011 do Tribunal Superior do Trabalho, de 24 de agosto de 2011.

Os dados constantes desta Certidão são de responsabilidade dos Tribunais do Trabalho e estão atualizados até 2 (dois) dias anteriores à data da sua expedição.

No caso de pessoa jurídica, a Certidão atesta a empresa em relação a todos os seus estabelecimentos, agências ou filiais.

A aceitação desta certidão condiciona-se à verificação de sua autenticidade no portal do Tribunal Superior do Trabalho na Internet (<http://www.tst.jus.br>).

Certidão emitida gratuitamente.

INFORMAÇÃO IMPORTANTE

Do Banco Nacional de Devedores Trabalhistas constam os dados necessários à identificação das pessoas naturais e jurídicas inadimplentes perante a Justiça do Trabalho quanto às obrigações estabelecidas em sentença condenatória transitada em julgado ou em acordos judiciais trabalhistas, inclusive no concernente aos recolhimentos previdenciários, a honorários, a custas, a emolumentos ou a recolhimentos determinados em lei; ou decorrentes de execução de acordos firmados perante o Ministério Público do Trabalho ou Comissão de Conciliação Prévia.



GOVERNO DO ESTADO DO MARANHÃO SECRETARIA DE ESTADO DA FAZENDA

CERTIDÃO NEGATIVA DE DÍVIDA ATIVA

Nº Certidão: 007937/22

Data da

03/02/2022 11:08:41

Inscrição Estadual: 122027558

CPF/CNPJ: 05232881000190

Razão Social: J REINALDO M OLIVEIRA

Endereço: AVE JORGE ABRAAO DUAILIBE, 334 CEP: 65215000 - CITEL

Telefone: null

Município: VIANA

UF: MA

Certificamos que, após a realização das consultas procedidas no sistema desta Secretaria e na forma do disposto do artigo 156, da lei nº 2.231, de 29/12/1962, substanciado pelos artigos 240 a 242 da lei nº 7.799, de 19/12/2002, bem como prescreve o artigo 205 da lei nº 5.172, de 25 de outubro de 1966 (Código Tributário Nacional) não constam débitos inscritos na Dívida Ativa, em nome do sujeito passivo acima identificado.

Validade da Certidão: 120 (cento e vinte) dias: 03/06/2022.

A autenticidade desta certidão deverá ser confirmada no endereço:

<http://portal.sefaz.ma.gov.br/>, clicando no item "Certidões" e em seguida em "Validação de Certidão Negativa de Dívida Ativa".

CERTIDÃO EMITIDA GRATUITAMENTE.

SEMAD - ANAJATUBA
FOLHA 279
RÚBRICA 5

Pág.: 1 de 2

Balanco Patrimonial

Licenciado para: EXTRA ASSESSORIA CONTABIL LTDA

Empresa: J REINALDO M OLIVEIRA EPP - CNPJ: 05.232.881/0001-90

Endereço: AV JORGE ABRAAO DUAILIBE, Complemento: , N.º: 334, Bairro: CITEL, Cidade: Viana, Estado: MA, CEP: 65215000, Telefone:

NIRE: 21101290044 - Data: 14/08/2002

CACILDA

Fortes Contábil 6.184.0

| Conta | Descrição | 31/12/2021 |
|--------------------|---|----------------|
| 1 | *** Ativo *** | 1.456.844,56 D |
| 1.01 | Ativo Circulante | 1.161.561,80 D |
| 1.01.01 | Disponibilidades | 42.427,32 D |
| 1.01.01.01 | Numerários em Espécie | 42.427,32 D |
| 1.01.01.01.01 | Caixa Geral | 42.427,32 D |
| 1.01.01.01.01.0001 | Caixa | 42.427,32 D |
| 1.01.03 | Clientes | 169.403,72 D |
| 1.01.03.01 | Clientes Nacionais | 169.403,72 D |
| 1.01.03.01.01 | Duplicatas a Receber | 169.403,72 D |
| 1.01.03.01.01.0001 | Clientes Diversos | 169.403,72 D |
| 1.01.15 | Estoques | 949.730,76 D |
| 1.01.15.01 | Estoques em Estabelecimentos Próprios | 949.730,76 D |
| 1.01.15.01.01 | Estoque de Mercadorias | 949.730,76 D |
| 1.01.15.01.01.0001 | Mercadorias Para Revenda | 949.730,76 D |
| 1.07 | Ativo não Circulante | 295.282,76 D |
| 1.07.04 | Imobilizado | 295.282,76 D |
| 1.07.04.01 | Bens em Operação | 295.282,76 D |
| 1.07.04.01.01 | Bens Utilizados na Produção e/ou Prestação de Serviços | 295.282,76 D |
| 1.07.04.01.01.0005 | Móveis, Utensílios e Instalações Comerciais | 295.282,76 D |
| 2 | *** Passivo *** | 1.456.844,56 C |
| 2.01 | Passivo Circulante | 133.335,58 C |
| 2.01.01 | Obrigações de Curto Prazo | 133.335,58 C |
| 2.01.01.01 | Fornecedores | 56.372,84 C |
| 2.01.01.01.01 | Fornecedores Nacionais | 56.372,84 C |
| 2.01.01.01.01.0001 | Fornecedores Diversos | 56.372,84 C |
| 2.01.01.03 | Obrigações Trabalhistas, Previdenciárias e Fiscais | 76.962,74 C |
| 2.01.01.03.01 | Obrigações Trabalhistas e Previdenciárias | 46.440,48 C |
| 2.01.01.03.01.0001 | INSS a Recolher | 2.853,16 C |
| 2.01.01.03.01.0002 | FGTS a Recolher | 2.019,32 C |
| 2.01.01.03.01.0010 | Salários a Pagar | 41.568,00 C |
| 2.01.01.03.03 | Obrigações Fiscais | 30.522,26 C |
| 2.01.01.03.03.0010 | Simplex a Recolher | 30.522,26 C |
| 2.07 | Patrimônio Líquido | 1.323.508,98 C |
| 2.07.01 | Capital Realizado | 200.000,00 C |
| 2.07.01.01 | Capital Social | 200.000,00 C |
| 2.07.01.01.01 | Capital Social de Domiciliados e Residentes no País | 200.000,00 C |
| 2.07.01.01.01.0001 | José Reinaldo Mendes Oliveira | 200.000,00 C |
| 2.07.07 | Outras Contas | 1.123.508,98 C |
| 2.07.07.01 | Outras Contas | 1.123.508,98 C |
| 2.07.07.01.01 | Lucros Acumulados | 1.123.508,98 C |
| 2.07.07.01.01.0001 | Lucros Acumulados e/ou Saldo à Disposição da Assembléia | 537.882,68 C |
| 2.07.07.01.01.0002 | Lucros no Exercício | 585.626,30 C |

Data de Encerramento: 31/12/2021

Valor de Ativo e Passivo: R\$ 1.456.844,56 (Um Milhão Quatrocentos e Cinquenta e Seis Mil Oitocentos e Quarenta e Quatro Reais e Cinquenta e Seis Centavos).

Viana-MA, 31 de Dezembro de 2021

José Reinaldo Mendes Oliveira
CPF: 769.960.343-53
TitularSuely da Conceição Veloso Azevedo
CPF: 067.289.013-53
CRC-MA 7152
Técnica Contábil

Demonstração do Resultado do Exercício

Licenciado para: EXTRA ASSESSORIA CONTABIL LTDA
 Empresa: J REINALDO M OLIVEIRA EPP - CNPJ: 05.232.881/0001-90
 NIRE: 21101290044 - Data: 14/08/2002

Endereço: AV JORGE ABRAAO DUAILIBE, Complemento: , N.º: 334, Bairro: CITEL, Cidade: Viana, Estado: MA, CEP: 65215000, Telefone:
 Estabelecimentos: Todos; Centros de Resultado: Todos

| Conta | Descrição | 01/01/2021 a 31/12/2021 |
|-----------|---|-------------------------------|
| (+) 010 | Receita Bruta Operacional | 3.026.431,88 |
| 010.01 | Faturamento Prod. Merc. e Serviços | 3.026.431,88 |
| 010.01.02 | Vendas de Mercadorias | 3.026.431,88 |
| (-) 020 | Deduções da Receita | 366.198,26 |
| 020.01 | Impostos Faturados | 366.198,26 |
| 020.01.05 | Simplex | 366.198,26 |
| (=) 030 | Receita Líquida | 2.660.233,62 |
| (-) 040 | Custo Mercad./Serv./Produtos Vendidos | 1.824.640,08 |
| 040.01 | Custo dos Produtos Vendidos | 1.824.640,08 |
| (=) 060 | Lucro Bruto | 835.593,54 |
| (-) 070 | Despesas Operacionais | 249.967,24 |
| 070.01 | Despesas Administrativas | 68.776,55 |
| 070.02 | Despesas com Vendas | 160.252,40 |
| 070.04 | Resultado Financeiro | 20.938,29 |
| 070.04.02 | Despesas Financeiras | 20.938,29 |
| (=) 110 | Res. Antes das Participações e Contrib. | 585.626,30 |
| (=) 150 | Res. Antes Imp.Renda e Contrib. Social | 585.626,30 |
| (=) 200 | Resultado Líquido do Exercício | 585.626,30 |

Viana-MA, 31 de Dezembro de 2021

José Reinaldo MendesOliveira
 CPF:769.960.343-53
 Titular

Suely da Conceição Veloso Azevedo
 CPF:067.289.013-53
 CRC-MA 7152
 Técnica Contábil

J. REINALDO M. OLIVEIRA
 Av. Jorge Abraão Duailibe, 334 - Citel - Viana-MA- 65215-000.
 C.N.P.J. (MF): 05.232.881/0001-90
 NIRE: 21101290044

SEMAD - ANAJATUBA
 FOLHA 281
 RÚBRICA CF

CÁLCULO DOS INDICES 2021

ILG- Índice de Liquidez Geral

ILG= $\frac{\text{Ativo Circulante} + \text{Realizável a Longo Prazo}}{\text{Passivo Circulante} + \text{Passivo não circulante}}$

ILG= $\frac{1.161.561,80 + 0}{133.335,58 + 0} = 8.711$

ISG- Índice de Solvência Geral

ISG= $\frac{\text{Ativo Total}}{\text{Passivo Circulante} + \text{Passivo não circulante}}$

ISG= $\frac{1.456.844,56}{133.335,58 + 0} = 10.926$

ILC- Índice de Liquidez Corrente

ILC= $\frac{\text{Ativo Circulante}}{\text{Passivo Circulante}}$

ILC= $\frac{1.161.561,80}{133.335,58} = 8.711$

Viana-Ma, 31 de Dezembro de 2021.

Jose Reinaldo Mendes Oliveira
 CPF: 769.960.343-53
 Titular

Suely da Conceição Veloso Azevedo
 CPF: 067.289.013-53
 CRC-MA 7152
 Técnica contábil

J. REINALDO M. OLIVEIRA

Av. Jorge Abraão Duailibe, 334 - Citel - Viana-MA- 65215-000.

C.N.P.J. (MF): 05.232.881/0001-90

NIRE: 21101290044

Período: Janeiro a Dezembro de 2021

SEMAD - ANAJATUBA
FOLHA 982
RÚBRICA J**NOTAS EXPLICATIVAS ÀS DEMONSTRAÇÕES CONTÁBEIS EM
31 DE DEZEMBRO DE 2021****1) CONTEXTO OPERACIONAL**

A J. REINALDO M. OLIVEIRA é uma empresa individual de pequeno porte, com sede e foro na cidade de VIANA/MA, tendo como objeto social o Comércio a varejo de peças e acessórios novos para veículos automotores, com início de atividades em 14/08/2002.

2) APRESENTAÇÃO DAS DEMONSTRAÇÕES CONTÁBEIS

As demonstrações contábeis foram elaboradas em consonância com os Princípios Fundamentais de Contabilidade e demais práticas emanadas da legislação societária brasileira.

3) PRINCIPAIS PRÁTICAS CONTÁBEIS**3.1) Aplicações Financeiras**

Estão registrados ao custo de aplicação, acrescidos dos rendimentos proporcionais até a data do balanço;

3.2) Direitos e obrigações

Estão demonstrados pelos valores históricos, acrescidos das correspondentes variações monetárias e encargos financeiros, observando o regime de competência;

3.3) Imobilizado

Demonstrado pelo custo de aquisição, deduzido da depreciação acumulada calculada pelo método linear.

3.4) Impostos Federais

A empresa está no regime do simples nacional e contabiliza os encargos tributários pelo regime de competência.

4) PRINCIPAIS PRÁTICAS CONTÁBEIS

4.1) As práticas adotadas seguem princípios, métodos e critérios uniformes em relação às Demonstrações Contábeis do exercício social anterior.

4.2) Premissas e Estimativas Contábeis As estimativas contábeis foram baseadas no julgamento da Administração para determinação do valor adequado a ser registrado nas demonstrações contábeis, cuja metodologia adotada envolve normalmente fatores objetivos e subjetivos.

Os principais itens sujeitos a essas estimativas e premissas são: vida útil do ativo imobilizado, a avaliação da carteira de investimentos, quando precificado a valor justo por meio de laudo, a provisão para créditos de liquidação duvidosa, a provisão para demandas judiciais e as provisões matemáticas. A liquidação das transações envolvendo essas estimativas poderá eventualmente resultar em valores diferentes daqueles estimados, requerendo um acompanhamento permanente dessas estimativas e, conforme o caso, revisão das metodologias e das premissas inerentes, pelo menos, anualmente.

SEMAJ - ANAJATUBA

FOLHA 283RÚBRICA J**4) RESPONSABILIDADES E CONTINGÊNCIAS**

Não há passivo contingente registrado contabilmente, tendo em vista que o administrador da empresa, escudado em opinião de seus consultores e advogados, não aponta contingências de quaisquer natureza.

5) CAPITAL SOCIAL

O capital social é de R\$ 200.000, dividido em 200.000,00 quotas de R\$ 1,00, totalmente integralizado

6) EVENTOS SUBSEQUENTES

O administrador declara a inexistência de fatos ocorridos subsequentemente à data de encerramento do exercício que venham a ter efeito relevante sobre a situação patrimonial ou financeira da empresa ou que possam provocar efeitos sobre seus resultados futuros.

Viana/MA , 31/12/2021.

José Reinaldo Mendes Oliveira

CPF:769.960.343-53

Titular

Suely da Conceição Veloso Azevedo

CPF:067.289.013-53

Téc. Contábil CRC: 7152 -MA



SEMAD - ANAJATUBA
FOLHA 284
RÚBRICA J

ASSINATURA ELETRÔNICA

Certificamos que o ato da empresa J REINALDO M OLIVEIRA consta assinado digitalmente por:

| IDENTIFICAÇÃO DO(S) ASSINANTE(S) | |
|----------------------------------|-----------------------------------|
| CPF/CNPJ | Nome |
| 06728901353 | SUELY DA CONCEICAO VELOSO AZEVEDO |
| 76996034353 | JOSE REINALDO MENDES OLIVEIRA |

CERTIFICO O REGISTRO EM 25/02/2022 15:59 SOB Nº 20220241163.
PROTOCOLO: 220241163 DE 23/02/2022.
CÓDIGO DE VERIFICAÇÃO: 12202592479. CNPJ DA SEDE: 05232881000190.
NIRE: 21101290044. COM EFEITOS DO REGISTRO EM: 25/02/2022.
J REINALDO M OLIVEIRA

JUCEMA

LARISSA ROCHA DA SILVA
SECRETÁRIA-GERAL

www.empresafacil.ma.gov.br

A validade deste documento, se impresso, fica sujeito à comprovação de sua autenticidade nos respectivos portais, informando seus respectivos códigos de verificação.

SEMAD - ANAJATUBA

FOLHA 285RÚBRICA J

TERMO DE ABERTURA

Contém o presente livro 29 páginas, eletronicamente numeradas de 1 a 29 em uma via, todas elas já escrituradas e servirá como Livro Diário nº 006, referente ao período 01/01/2021 a 31/12/2021, com encerramento do exercício social em 31/12/2021, da firma J REINALDO M OLIVEIRA , estabelecida no(a) AV JORGE ABRAAO DUAILIBE, nº 334, bairro CITEL, CEP 65215-000, cidade Viana, estado MA, inscrita no C.N.P.J. 05.232.881/0001-90 e registrada no(a) JUNTA COMERCIAL DO ESTADO DO MARANHÃO sob o nº 21101290044 por despacho de 14/08/2002.

Viana-MA, 1 de Janeiro de 2021

José Reinaldo MendesOliveira
CPF:769.960.343-53
Empresário

Suely da Conceição Veloso Azevedo
CPF:067.289.013-53
CRC-MA 7152
Técnica Contábil

Livro Diário Nº. 6

Pág.: 2 de 29

Licenciado para: EXTRA ASSESSORIA CONTABIL LTDA
 Empresa: J REINALDO M OLIVEIRA - CNPJ: 05.232.881/0001-90
 Período: 01/01/2021 a 31/12/2021

CACILDA
 Fortes Contábil 6.184.0

Endereço: AV JORGE ABRAAO DUAILIBE, Complemento: , N.º: 334, Bairro: CITEL, Cidade: Viana, Estado: MA, CEP: 65215000, Telefone:

| Data | Conta | Histórico | Estab | Centro | Chave | Débito | Crédito |
|------------|--------------------|---|-------|--------|-------|-------------------|-------------------|
| 02/01/2021 | 2.07.07.01.01.0002 | - Lucros no Exercício | | | | | |
| | | Tranferencia de saldo | 0001 | 001 | 156 | 537.882,68 | |
| 02/01/2021 | 2.07.07.01.01.0001 | - Lucros Acumulados e/ou Saldo à Disposição da Assembléia | | | | | |
| | | Tranferencia de saldo | 0001 | 001 | 156 | | 537.882,68 |
| | | Totais do dia 02: | | | | 537.882,68 | 537.882,68 |
| 05/01/2021 | 1.01.03.01.01.0001 | - Clientes Diversos | | | | | |
| | | Receita mês | 0001 | 001 | 25 | 252.200,00 | |
| 05/01/2021 | 3.01.01.01.01.0005 | - Receita da Revenda de Mercadorias no Mercado Interno | | | | | |
| | | Receita mês | 0001 | 001 | 25 | | 252.200,00 |
| 05/01/2021 | 2.01.01.03.01.0010 | - Salários a Pagar | | | | | |
| | | Pagamento Salarios | 0001 | 001 | 93 | 39.894,00 | |
| 05/01/2021 | 1.01.01.01.01.0001 | - Caixa | | | | | |
| | | Pagamento Salarios | 0001 | 001 | 93 | | 39.894,00 |
| | | Totais do dia 05: | | | | 292.094,00 | 292.094,00 |
| 07/01/2021 | 2.01.01.03.01.0002 | - FGTS a Recolher | | | | | |
| | | Pagamento FGTS | 0001 | 001 | 107 | 1.634,15 | |
| 07/01/2021 | 1.01.01.01.01.0001 | - Caixa | | | | | |
| | | Pagamento FGTS | 0001 | 001 | 107 | | 1.634,15 |
| 07/01/2021 | 1.01.01.01.01.0001 | - Caixa | | | | | |
| | | Recebimento Clientes | 0001 | 001 | 132 | 390.200,00 | |
| 07/01/2021 | 1.01.03.01.01.0001 | - Clientes Diversos | | | | | |
| | | Recebimento Clientes | 0001 | 001 | 132 | | 390.200,00 |
| | | Totais do dia 07: | | | | 391.834,15 | 391.834,15 |
| 10/01/2021 | 1.01.15.01.01.0001 | - Mercadorias Para Revenda | | | | | |
| | | Campras no mês | 0001 | 001 | 49 | 133.455,00 | |
| 10/01/2021 | 2.01.01.01.01.0001 | - Fornecedores Diversos | | | | | |
| | | Campras no mês | 0001 | 001 | 49 | | 133.455,00 |
| | | Totais do dia 10: | | | | 133.455,00 | 133.455,00 |
| 20/01/2021 | 2.01.01.03.01.0001 | - INSS a Recolher | | | | | |
| | | Pagamento INSS | 0001 | 001 | 119 | 2.154,60 | |
| 20/01/2021 | 1.01.01.01.01.0001 | - Caixa | | | | | |
| | | Pagamento INSS | 0001 | 001 | 119 | | 2.154,60 |
| 20/01/2021 | 2.01.01.03.03.0010 | - Simples a Recolher | | | | | |
| | | Pagamento Simples Nacional | 0001 | 001 | 141 | 56.480,94 | |
| 01/01/2021 | 1.01.01.01.01.0001 | - Caixa | | | | | |
| | | Pagamento Simples Nacional | 0001 | 001 | 141 | | 56.480,94 |
| | | Totais do dia 20: | | | | 58.635,54 | 58.635,54 |
| 25/01/2021 | 2.01.01.01.01.0001 | - Fornecedores Diversos | | | | | |
| | | Pagamento Fornecedores | 0001 | 001 | 81 | 178.839,65 | |
| 25/01/2021 | 1.01.01.01.01.0001 | - Caixa | | | | | |
| | | Pagamento Fornecedores | 0001 | 001 | 81 | | 178.839,65 |
| | | Totais do dia 25: | | | | 178.839,65 | 178.839,65 |
| 31/01/2021 | 3.01.01.01.03.0007 | - Simples | | | | | |
| | | Simples Nacional | 0001 | 001 | 37 | 30.516,00 | |
| 31/01/2021 | 2.01.01.03.03.0010 | - Simples a Recolher | | | | | |
| | | Simples Nacional | 0001 | 001 | 37 | | 30.516,00 |
| 31/01/2021 | 3.01.01.03.02.0040 | - Ordenados, Salários e Gratificações | | | | | |
| | | Salarios | 0001 | 001 | 61 | 498.818,76 | |
| 31/01/2021 | 2.01.01.03.01.0010 | - Salários a Pagar | | | | | |
| | | Salarios | 0001 | 001 | 61 | | 498.818,76 |
| 31/01/2021 | 3.01.01.03.02.0011 | - INSS - Previdência Social | | | | | |
| | | INSS | 0001 | 001 | 62 | 34.148,16 | |
| 31/01/2021 | 2.01.01.03.01.0001 | - INSS a Recolher | | | | | |

SEMAD - ANAJATUBA

FOLHA 28RÚBRICA CF

Pág.: 3 de 29

Livro Diário Nº. 6

Licenciado para: EXTRA ASSESSORIA CONTABIL LTDA
 Empresa: J REINALDO M OLIVEIRA - CNPJ: 05.232.881/0001-90
 Período: 01/01/2021 a 31/12/2021

CACILDA
 Fortes Contábil 6.184.0

Endereço: AV JORGE ABRAAO DUAILIBE, Complemento: , N.º: 334, Bairro: CITEL, Cidade: Viana, Estado: MA, CEP: 65215000, Telefone:

| Data | Conta | Histórico | Estab | Centro | Chave | Débito | Crédito |
|------------|---|------------------------------------|-------|--------|-------|---------------------|---------------------|
| | | INSS | 0001 | 001 | 62 | | 34.148,16 |
| 31/01/2021 | 3.01.01.03.02.0012 - FGTS | | | | | | |
| | | FGTS | 0001 | 001 | 63 | 24.184,32 | |
| 31/01/2021 | 2.01.01.03.01.0002 - FGTS a Recolher | | | | | | |
| | | FGTS | 0001 | 001 | 63 | | 24.184,32 |
| | | Totais do dia 31: | | | | 587.667,24 | 587.667,24 |
| | | Totais do mês de Janeiro: | | | | 2.180.408,26 | 2.180.408,26 |
| 02/02/2021 | 1.01.03.01.01.0001 - Clientes Diversos | | | | | | |
| | | Receita mês | 0001 | 001 | 26 | 252.200,00 | |
| 02/02/2021 | 3.01.01.01.01.0005 - Receita da Revenda de Mercadorias no Mercado Interno | | | | | | |
| | | Receita mês | 0001 | 001 | 26 | | 252.200,00 |
| | | Totais do dia 02: | | | | 252.200,00 | 252.200,00 |
| 05/02/2021 | 2.01.01.03.01.0010 - Salários a Pagar | | | | | | |
| | | Pagamento Salários | 0001 | 001 | 94 | 41.568,00 | |
| 05/02/2021 | 1.01.01.01.01.0001 - Caixa | | | | | | |
| | | Pagamento Salários | 0001 | 001 | 94 | | 41.568,00 |
| | | Totais do dia 05: | | | | 41.568,00 | 41.568,00 |
| 07/02/2021 | 2.01.01.03.01.0002 - FGTS a Recolher | | | | | | |
| | | Pagamento FGTS | 0001 | 001 | 108 | 2.015,00 | |
| 07/02/2021 | 1.01.01.01.01.0001 - Caixa | | | | | | |
| | | Pagamento FGTS | 0001 | 001 | 108 | | 2.015,00 |
| | | Totais do dia 07: | | | | 2.015,00 | 2.015,00 |
| 10/02/2021 | 1.01.15.01.01.0001 - Mercadorias Para Revenda | | | | | | |
| | | Campras no mês | 0001 | 001 | 50 | 133.455,00 | |
| 10/02/2021 | 2.01.01.01.01.0001 - Fornecedores Diversos | | | | | | |
| | | Campras no mês | 0001 | 001 | 50 | | 133.455,00 |
| | | Totais do dia 10: | | | | 133.455,00 | 133.455,00 |
| 15/02/2021 | 1.01.01.01.01.0001 - Caixa | | | | | | |
| | | Recebimento Clientes | 0001 | 001 | 65 | 252.200,00 | |
| 15/02/2021 | 1.01.03.01.01.0001 - Clientes Diversos | | | | | | |
| | | Recebimento Clientes | 0001 | 001 | 65 | | 252.200,00 |
| | | Totais do dia 15: | | | | 252.200,00 | 252.200,00 |
| 20/02/2021 | 2.01.01.03.01.0001 - INSS a Recolher | | | | | | |
| | | Pagamento INSS | 0001 | 001 | 120 | 2.845,00 | |
| 20/02/2021 | 1.01.01.01.01.0001 - Caixa | | | | | | |
| | | Pagamento INSS | 0001 | 001 | 120 | | 2.845,00 |
| 20/02/2021 | 2.01.01.03.03.0010 - Simples a Recolher | | | | | | |
| | | Pagamento Simples Nacional | 0001 | 001 | 142 | 30.516,00 | |
| 20/02/2021 | 1.01.01.01.01.0001 - Caixa | | | | | | |
| | | Pagamento Simples Nacional | 0001 | 001 | 142 | | 30.516,00 |
| | | Totais do dia 20: | | | | 33.361,00 | 33.361,00 |
| 25/02/2021 | 2.01.01.01.01.0001 - Fornecedores Diversos | | | | | | |
| | | Pagamento Fornecedores | 0001 | 001 | 82 | 133.455,00 | |
| 25/02/2021 | 1.01.01.01.01.0001 - Caixa | | | | | | |
| | | Pagamento Fornecedores | 0001 | 001 | 82 | | 133.455,00 |
| | | Totais do dia 25: | | | | 133.455,00 | 133.455,00 |
| 28/02/2021 | 3.01.01.01.03.0007 - Simples | | | | | | |
| | | Simples Nacional | 0001 | 001 | 38 | 30.516,00 | |
| 28/02/2021 | 2.01.01.03.03.0010 - Simples a Recolher | | | | | | |
| | | Simples Nacional | 0001 | 001 | 38 | | 30.516,00 |
| | | Totais do dia 28: | | | | 30.516,00 | 30.516,00 |
| | | Totais do mês de Fevereiro: | | | | 878.770,00 | 878.770,00 |
| 02/03/2021 | 1.01.03.01.01.0001 - Clientes Diversos | | | | | | |

Livro Diário Nº. 6

Pág.: 4 de 29

Licenciado para: EXTRA ASSESSORIA CONTABIL LTDA
 Empresa: J REINALDO M OLIVEIRA - CNPJ: 05.232.881/0001-90
 Período: 01/01/2021 a 31/12/2021

CACILDA
 Fortes Contábil 6.184.0

Endereço: AV JORGE ABRAAO DUAILIBE, Complemento: , N.º: 334, Bairro: CITEL, Cidade: Viana, Estado: MA, CEP: 65215000, Telefone:

| Data | Conta | Histórico | Estab | Centro | Chave | Débito | Crédito |
|------------|--------------------|--|-------|--------|-------|-------------------|-------------------|
| | | Receita mês | 0001 | 001 | 27 | 252.200,00 | |
| 02/03/2021 | 3.01.01.01.01.0005 | - Receita da Revenda de Mercadorias no Mercado Interno | | | | | |
| | | Receita mês | 0001 | 001 | 27 | | 252.200,00 |
| | | Totais do dia 02: | | | | 252.200,00 | 252.200,00 |
| 05/03/2021 | 2.01.01.03.01.0010 | - Salários a Pagar | | | | | |
| | | Pagamento Salários | 0001 | 001 | 95 | 41.568,00 | |
| 05/03/2021 | 1.01.01.01.01.0001 | - Caixa | | | | | |
| | | Pagamento Salários | 0001 | 001 | 95 | | 41.568,00 |
| | | Totais do dia 05: | | | | 41.568,00 | 41.568,00 |
| 07/03/2021 | 2.01.01.03.01.0002 | - FGTS a Recolher | | | | | |
| | | Pagamento FGTS | 0001 | 001 | 109 | 2.015,00 | |
| 07/03/2021 | 1.01.01.01.01.0001 | - Caixa | | | | | |
| | | Pagamento FGTS | 0001 | 001 | 109 | | 2.015,00 |
| | | Totais do dia 07: | | | | 2.015,00 | 2.015,00 |
| 07/03/2021 | 1.01.15.01.01.0001 | - Mercadorias Para Revenda | | | | | |
| | | Campras no mês | 0001 | 001 | 51 | 133.455,00 | |
| 10/03/2021 | 2.01.01.01.01.0001 | - Fornecedores Diversos | | | | | |
| | | Campras no mês | 0001 | 001 | 51 | | 133.455,00 |
| | | Totais do dia 10: | | | | 133.455,00 | 133.455,00 |
| 15/03/2021 | 1.01.01.01.01.0001 | - Caixa | | | | | |
| | | Recebimento Clientes | 0001 | 001 | 66 | 253.450,00 | |
| 15/03/2021 | 1.01.03.01.01.0001 | - Clientes Diversos | | | | | |
| | | Recebimento Clientes | 0001 | 001 | 66 | | 253.450,00 |
| | | Totais do dia 15: | | | | 253.450,00 | 253.450,00 |
| 20/03/2021 | 2.01.01.03.01.0001 | - INSS a Recolher | | | | | |
| | | Pagamento INSS | 0001 | 001 | 121 | 2.845,00 | |
| 20/03/2021 | 1.01.01.01.01.0001 | - Caixa | | | | | |
| | | Pagamento INSS | 0001 | 001 | 121 | | 2.845,00 |
| 20/03/2021 | 2.01.01.03.03.0010 | - Simples a Recolher | | | | | |
| | | Pagamento Simples Nacional | 0001 | 001 | 143 | 30.516,00 | |
| 20/03/2021 | 1.01.01.01.01.0001 | - Caixa | | | | | |
| | | Pagamento Simples Nacional | 0001 | 001 | 143 | | 30.516,00 |
| | | Totais do dia 20: | | | | 33.361,00 | 33.361,00 |
| 25/03/2021 | 2.01.01.01.01.0001 | - Fornecedores Diversos | | | | | |
| | | Pagamento Fornecedores | 0001 | 001 | 83 | 133.455,00 | |
| 25/03/2021 | 1.01.01.01.01.0001 | - Caixa | | | | | |
| | | Pagamento Fornecedores | 0001 | 001 | 83 | | 133.455,00 |
| | | Totais do dia 25: | | | | 133.455,00 | 133.455,00 |
| 31/03/2021 | 3.01.01.01.03.0007 | - Simples | | | | | |
| | | Simples Nacional | 0001 | 001 | 39 | 30.516,00 | |
| 31/03/2021 | 2.01.01.03.03.0010 | - Simples a Recolher | | | | | |
| | | Simples Nacional | 0001 | 001 | 39 | | 30.516,00 |
| | | Totais do dia 31: | | | | 30.516,00 | 30.516,00 |
| | | Totais do mês de Março: | | | | 880.020,00 | 880.020,00 |
| 02/04/2021 | 1.01.03.01.01.0001 | - Clientes Diversos | | | | | |
| | | Receita mês | 0001 | 001 | 28 | 252.200,00 | |
| 02/04/2021 | 3.01.01.01.01.0005 | - Receita da Revenda de Mercadorias no Mercado Interno | | | | | |
| | | Receita mês | 0001 | 001 | 28 | | 252.200,00 |
| | | Totais do dia 02: | | | | 252.200,00 | 252.200,00 |
| 05/04/2021 | 2.01.01.03.01.0010 | - Salários a Pagar | | | | | |
| | | Pagamento Salários | 0001 | 001 | 96 | 41.568,00 | |
| 05/04/2021 | 1.01.01.01.01.0001 | - Caixa | | | | | |
| | | Pagamento Salários | 0001 | 001 | 96 | | 41.568,00 |

Livro Diário Nº. 6

Pág.: 5 de 29

Licenciado para: EXTRA ASSESSORIA CONTABIL LTDA
 Empresa: J REINALDO M OLIVEIRA - CNPJ: 05.232.881/0001-90
 Período: 01/01/2021 a 31/12/2021

CACILDA
 Fortes Contábil 6.184.0

Endereço: AV JORGE ABRAAO DUAILIBE, Complemento: , N.º: 334, Bairro: CITEL, Cidade: Viana, Estado: MA, CEP: 65215000, Telefone:

| Data | Conta | Histórico | Estab | Centro | Chave | Débito | Crédito |
|--------------------------------|--------------------|--|-------|--------|-------|-------------------|-------------------|
| Totais do dia 05: | | | | | | 41.568,00 | 41.568,00 |
| 07/04/2021 | 2.01.01.03.01.0002 | FGTS a Recolher | | | | | |
| | | Pagamento FGTS | 0001 | 001 | 110 | 2.015,00 | |
| 07/04/2021 | 1.01.01.01.01.0001 | Caixa | | | | | |
| | | Pagamento FGTS | 0001 | 001 | 110 | | 2.015,00 |
| Totais do dia 07: | | | | | | 2.015,00 | 2.015,00 |
| 10/04/2021 | 1.01.15.01.01.0001 | Mercadorias Para Revenda | | | | | |
| | | Campras no mês | 0001 | 001 | 52 | 133.455,00 | |
| 10/04/2021 | 2.01.01.01.01.0001 | Fornecedores Diversos | | | | | |
| | | Campras no mês | 0001 | 001 | 52 | | 133.455,00 |
| Totais do dia 10: | | | | | | 133.455,00 | 133.455,00 |
| 15/04/2021 | 1.01.01.01.01.0001 | Caixa | | | | | |
| | | Recebimento Clientes | 0001 | 001 | 67 | 255.214,00 | |
| 15/04/2021 | 1.01.03.01.01.0001 | Clientes Diversos | | | | | |
| | | Recebimento Clientes | 0001 | 001 | 67 | | 255.214,00 |
| Totais do dia 15: | | | | | | 255.214,00 | 255.214,00 |
| 20/04/2021 | 2.01.01.03.01.0001 | INSS a Recolher | | | | | |
| | | Pagamento INSS | 0001 | 001 | 122 | 2.845,00 | |
| 20/04/2021 | 1.01.01.01.01.0001 | Caixa | | | | | |
| | | Pagamento INSS | 0001 | 001 | 122 | | 2.845,00 |
| 20/04/2021 | 2.01.01.03.03.0010 | Simples a Recolher | | | | | |
| | | Pagamento Simples Nacional | 0001 | 001 | 144 | 30.516,00 | |
| 20/04/2021 | 1.01.01.01.01.0001 | Caixa | | | | | |
| | | Pagamento Simples Nacional | 0001 | 001 | 144 | | 30.516,00 |
| Totais do dia 20: | | | | | | 33.361,00 | 33.361,00 |
| 25/04/2021 | 2.01.01.01.01.0001 | Fornecedores Diversos | | | | | |
| | | Pagamento Fornecedores | 0001 | 001 | 84 | 133.455,00 | |
| 25/04/2021 | 1.01.01.01.01.0001 | Caixa | | | | | |
| | | Pagamento Fornecedores | 0001 | 001 | 84 | | 133.455,00 |
| Totais do dia 25: | | | | | | 133.455,00 | 133.455,00 |
| 30/04/2021 | 3.01.01.01.03.0007 | Simples | | | | | |
| | | Simples Nacional | 0001 | 001 | 40 | 30.516,00 | |
| 30/04/2021 | 2.01.01.03.03.0010 | Simples a Recolher | | | | | |
| | | Simples Nacional | 0001 | 001 | 40 | | 30.516,00 |
| Totais do dia 30: | | | | | | 30.516,00 | 30.516,00 |
| Totais do mês de Abril: | | | | | | 881.784,00 | 881.784,00 |
| 02/05/2021 | 1.01.03.01.01.0001 | Clientes Diversos | | | | | |
| | | Receita mês | 0001 | 001 | 29 | 252.200,00 | |
| 02/05/2021 | 3.01.01.01.01.0005 | Receita da Revenda de Mercadorias no Mercado Interno | | | | | |
| | | Receita mês | 0001 | 001 | 29 | | 252.200,00 |
| Totais do dia 02: | | | | | | 252.200,00 | 252.200,00 |
| 05/05/2021 | 2.01.01.03.01.0010 | Salários a Pagar | | | | | |
| | | Pagamento Salarios | 0001 | 001 | 97 | 41.568,00 | |
| 05/05/2021 | 1.01.01.01.01.0001 | Caixa | | | | | |
| | | Pagamento Salarios | 0001 | 001 | 97 | | 41.568,00 |
| Totais do dia 05: | | | | | | 41.568,00 | 41.568,00 |
| 07/05/2021 | 2.01.01.03.01.0002 | FGTS a Recolher | | | | | |
| | | Pagamento FGTS | 0001 | 001 | 111 | 2.015,00 | |
| 07/05/2021 | 1.01.01.01.01.0001 | Caixa | | | | | |
| | | Pagamento FGTS | 0001 | 001 | 111 | | 2.015,00 |
| Totais do dia 07: | | | | | | 2.015,00 | 2.015,00 |
| 10/05/2021 | 1.01.15.01.01.0001 | Mercadorias Para Revenda | | | | | |
| | | Campras no mês | 0001 | 001 | 53 | 133.455,00 | |

Livro Diário Nº. 6

Licenciado para: EXTRA ASSESSORIA CONTABIL LTDA
 Empresa: J REINALDO M OLIVEIRA - CNPJ: 05.232.881/0001-90
 Período: 01/01/2021 a 31/12/2021

CACILDA
 Fortes Contábil 6.184.0

Endereço: AV JORGE ABRAAO DUAILIBE, Complemento: , N.º: 334, Bairro: CITEL, Cidade: Viana, Estado: MA, CEP: 65215000, Telefone:

| Data | Conta | Histórico | Estab | Centro | Chave | Débito | Crédito |
|------------|--------------------|--|-------|--------|-------------------------------|-------------------|-------------------|
| 10/05/2021 | 2.01.01.01.01.0001 | Fornecedores Diversos | | | | | |
| | | Campras no mês | 0001 | 001 | 53 | | 133.455,00 |
| | | | | | Totais do dia 10: | 133.455,00 | 133.455,00 |
| 15/05/2021 | 1.01.01.01.01.0001 | Caixa | | | | | |
| | | Recebimento Clientes | 0001 | 001 | 68 | 252.200,00 | |
| 15/05/2021 | 1.01.03.01.01.0001 | Clientes Diversos | | | | | |
| | | Recebimento Clientes | 0001 | 001 | 68 | | 252.200,00 |
| | | | | | Totais do dia 15: | 252.200,00 | 252.200,00 |
| 20/05/2021 | 2.01.01.03.01.0001 | INSS a Recolher | | | | | |
| | | Pagamento INSS | 0001 | 001 | 123 | 2.845,00 | |
| 20/05/2021 | 1.01.01.01.01.0001 | Caixa | | | | | |
| | | Pagamento INSS | 0001 | 001 | 123 | | 2.845,00 |
| 20/05/2021 | 2.01.01.03.03.0010 | Simplex a Recolher | | | | | |
| | | Pagamento Simplex Nacional | 0001 | 001 | 145 | 30.516,00 | |
| 20/05/2021 | 1.01.01.01.01.0001 | Caixa | | | | | |
| | | Pagamento Simplex Nacional | 0001 | 001 | 145 | | 30.516,00 |
| | | | | | Totais do dia 20: | 33.361,00 | 33.361,00 |
| 25/05/2021 | 2.01.01.01.01.0001 | Fornecedores Diversos | | | | | |
| | | Pagamento Fornecedores | 0001 | 001 | 85 | 133.455,00 | |
| 25/05/2021 | 1.01.01.01.01.0001 | Caixa | | | | | |
| | | Pagamento Fornecedores | 0001 | 001 | 85 | | 133.455,00 |
| | | | | | Totais do dia 25: | 133.455,00 | 133.455,00 |
| 31/05/2021 | 3.01.01.01.03.0007 | Simplex | | | | | |
| | | Simplex Nacional | 0001 | 001 | 41 | 30.516,00 | |
| 31/05/2021 | 2.01.01.03.03.0010 | Simplex a Recolher | | | | | |
| | | Simplex Nacional | 0001 | 001 | 41 | | 30.516,00 |
| | | | | | Totais do dia 31: | 30.516,00 | 30.516,00 |
| | | | | | Totais do mês de Maio: | 878.770,00 | 878.770,00 |
| 02/06/2021 | 1.01.03.01.01.0001 | Clientes Diversos | | | | | |
| | | Receita mês | 0001 | 001 | 30 | 252.200,00 | |
| 02/06/2021 | 3.01.01.01.01.0005 | Receita da Revenda de Mercadorias no Mercado Interno | | | | | |
| | | Receita mês | 0001 | 001 | 30 | | 252.200,00 |
| | | | | | Totais do dia 02: | 252.200,00 | 252.200,00 |
| 05/06/2021 | 2.01.01.03.01.0010 | Salários a Pagar | | | | | |
| | | Pagamento Salários | 0001 | 001 | 98 | 41.568,00 | |
| 05/06/2021 | 1.01.01.01.01.0001 | Caixa | | | | | |
| | | Pagamento Salários | 0001 | 001 | 98 | | 41.568,00 |
| | | | | | Totais do dia 05: | 41.568,00 | 41.568,00 |
| 07/06/2021 | 2.01.01.03.01.0002 | FGTS a Recolher | | | | | |
| | | Pagamento FGTS | 0001 | 001 | 112 | 2.015,00 | |
| 07/06/2021 | 1.01.01.01.01.0001 | Caixa | | | | | |
| | | Pagamento FGTS | 0001 | 001 | 112 | | 2.015,00 |
| | | | | | Totais do dia 07: | 2.015,00 | 2.015,00 |
| 10/06/2021 | 1.01.15.01.01.0001 | Mercadorias Para Revenda | | | | | |
| | | Campras no mês | 0001 | 001 | 54 | 133.455,00 | |
| 10/06/2021 | 2.01.01.01.01.0001 | Fornecedores Diversos | | | | | |
| | | Campras no mês | 0001 | 001 | 54 | | 133.455,00 |
| | | | | | Totais do dia 10: | 133.455,00 | 133.455,00 |
| 15/06/2021 | 1.01.01.01.01.0001 | Caixa | | | | | |
| | | Recebimento Clientes | 0001 | 001 | 69 | 251.300,00 | |
| 15/06/2021 | 1.01.03.01.01.0001 | Clientes Diversos | | | | | |
| | | Recebimento Clientes | 0001 | 001 | 69 | | 251.300,00 |
| | | | | | Totais do dia 15: | 251.300,00 | 251.300,00 |

Livro Diário Nº. 6

Pág.: 7 de 29

Licenciado para: EXTRA ASSESSORIA CONTABIL LTDA
 Empresa: J REINALDO M OLIVEIRA - CNPJ: 05.232.881/0001-90
 Período: 01/01/2021 a 31/12/2021
 Endereço: AV JORGE ABRAAO DUALIBE, Complemento: , N.º: 334, Bairro: CITEL, Cidade: Viana, Estado: MA, CEP: 65215000, Telefone:

CACILDA
 Fortes Contábil 6.184.0

| Data | Conta | Histórico | Estab | Centro | Chave | Débito | Crédito |
|------------|--------------------|--|-------|--------|-------|-------------------|-------------------|
| 20/06/2021 | 2.01.01.03.01.0001 | INSS a Recolher | | | | | |
| | | Pagamento INSS | 0001 | 001 | 124 | 2.845,00 | |
| 20/06/2021 | 1.01.01.01.01.0001 | Caixa | | | | | |
| | | Pagamento INSS | 0001 | 001 | 124 | | 2.845,00 |
| 20/06/2021 | 2.01.01.03.03.0010 | Simples a Recolher | | | | | |
| | | Pagamento Simples Nacional | 0001 | 001 | 146 | 30.516,00 | |
| 20/06/2021 | 1.01.01.01.01.0001 | Caixa | | | | | |
| | | Pagamento Simples Nacional | 0001 | 001 | 146 | | 30.516,00 |
| | | Totais do dia 20: | | | | 33.361,00 | 33.361,00 |
| 25/06/2021 | 2.01.01.01.01.0001 | Fornecedores Diversos | | | | | |
| | | Pagamento Fornecedores | 0001 | 001 | 86 | 133.455,00 | |
| 25/06/2021 | 1.01.01.01.01.0001 | Caixa | | | | | |
| | | Pagamento Fornecedores | 0001 | 001 | 86 | | 133.455,00 |
| | | Totais do dia 25: | | | | 133.455,00 | 133.455,00 |
| 30/06/2021 | 3.01.01.01.03.0007 | Simples | | | | | |
| | | Simples Nacional | 0001 | 001 | 42 | 30.516,00 | |
| 30/06/2021 | 2.01.01.03.03.0010 | Simples a Recolher | | | | | |
| | | Simples Nacional | 0001 | 001 | 42 | | 30.516,00 |
| | | Totais do dia 30: | | | | 30.516,00 | 30.516,00 |
| | | Totais do mês de Junho: | | | | 877.870,00 | 877.870,00 |
| 02/07/2021 | 1.01.03.01.01.0001 | Clientes Diversos | | | | | |
| | | Receita mês | 0001 | 001 | 31 | 252.200,00 | |
| 02/07/2021 | 3.01.01.01.01.0005 | Receita da Revenda de Mercadorias no Mercado Interno | | | | | |
| | | Receita mês | 0001 | 001 | 31 | | 252.200,00 |
| | | Totais do dia 02: | | | | 252.200,00 | 252.200,00 |
| 05/07/2021 | 2.01.01.03.01.0010 | Salários a Pagar | | | | | |
| | | Pagamento Salarios | 0001 | 001 | 99 | 41.568,00 | |
| 05/07/2021 | 1.01.01.01.01.0001 | Caixa | | | | | |
| | | Pagamento Salarios | 0001 | 001 | 99 | | 41.568,00 |
| | | Totais do dia 05: | | | | 41.568,00 | 41.568,00 |
| 07/07/2021 | 2.01.01.03.01.0002 | FGTS a Recolher | | | | | |
| | | Pagamento FGTS | 0001 | 001 | 113 | 2.015,00 | |
| 07/07/2021 | 1.01.01.01.01.0001 | Caixa | | | | | |
| | | Pagamento FGTS | 0001 | 001 | 113 | | 2.015,00 |
| | | Totais do dia 07: | | | | 2.015,00 | 2.015,00 |
| 10/07/2021 | 1.01.15.01.01.0001 | Mercadorias Para Revenda | | | | | |
| | | Campras no mês | 0001 | 001 | 55 | 133.455,00 | |
| 10/07/2021 | 2.01.01.01.01.0001 | Fornecedores Diversos | | | | | |
| | | Campras no mês | 0001 | 001 | 55 | | 133.455,00 |
| | | Totais do dia 10: | | | | 133.455,00 | 133.455,00 |
| 15/07/2021 | 1.01.01.01.01.0001 | Caixa | | | | | |
| | | Recebimento Clientes | 0001 | 001 | 71 | 252.200,00 | |
| 15/07/2021 | 1.01.03.01.01.0001 | Clientes Diversos | | | | | |
| | | Recebimento Clientes | 0001 | 001 | 71 | | 252.200,00 |
| | | Totais do dia 15: | | | | 252.200,00 | 252.200,00 |
| 20/07/2021 | 2.01.01.03.01.0001 | INSS a Recolher | | | | | |
| | | Pagamento INSS | 0001 | 001 | 125 | 2.845,00 | |
| 20/07/2021 | 1.01.01.01.01.0001 | Caixa | | | | | |
| | | Pagamento INSS | 0001 | 001 | 125 | | 2.845,00 |
| 20/07/2021 | 2.01.01.03.03.0010 | Simples a Recolher | | | | | |
| | | Pagamento Simples Nacional | 0001 | 001 | 147 | 30.516,00 | |
| 20/07/2021 | 1.01.01.01.01.0001 | Caixa | | | | | |
| | | Pagamento Simples Nacional | 0001 | 001 | 147 | | 30.516,00 |

SEMAD - ANAJATUBA

FOLHA 99RÚBRICA JG

Pág.: 8 de 29

Livro Diário Nº. 6

Licenciado para: EXTRA ASSESSORIA CONTABIL LTDA
 Empresa: J REINALDO M OLIVEIRA - CNPJ: 05.232.881/0001-90
 Período: 01/01/2021 a 31/12/2021

CACILDA
 Fortes Contábil 6.184.0

Endereço: AV JORGE ABRAAO DUAILIBE, Complemento: , N.º: 334, Bairro: CITEL, Cidade: Viana, Estado: MA, CEP: 65215000, Telefone:

| Data | Conta | Histórico | Estab | Centro | Chave | Débito | Crédito |
|--------------------------------|---|----------------------------|-------|--------|-------|-------------------|-------------------|
| Totais do dia 20: | | | | | | 33.361,00 | 33.361,00 |
| 25/07/2021 | 2.01.01.01.01.0001 - Fornecedores Diversos | Pagamento Fornecedores | 0001 | 001 | 87 | 133.455,00 | |
| 25/07/2021 | 1.01.01.01.01.0001 - Caixa | Pagamento Fornecedores | 0001 | 001 | 87 | | 133.455,00 |
| Totais do dia 25: | | | | | | 133.455,00 | 133.455,00 |
| 31/07/2021 | 3.01.01.01.03.0007 - Simples | Simples Nacional | 0001 | 001 | 43 | 30.516,00 | |
| 31/07/2021 | 2.01.01.03.03.0010 - Simples a Recolher | Simples Nacional | 0001 | 001 | 43 | | 30.516,00 |
| Totais do dia 31: | | | | | | 30.516,00 | 30.516,00 |
| Totais do mês de Julho: | | | | | | 878.770,00 | 878.770,00 |
| 02/08/2021 | 1.01.03.01.01.0001 - Clientes Diversos | Receita mês | 0001 | 001 | 32 | 252.200,00 | |
| 02/08/2021 | 3.01.01.01.01.0005 - Receita da Revenda de Mercadorias no Mercado Interno | Receita mês | 0001 | 001 | 32 | | 252.200,00 |
| Totais do dia 02: | | | | | | 252.200,00 | 252.200,00 |
| 05/08/2021 | 2.01.01.03.01.0010 - Salários a Pagar | Pagamento Salários | 0001 | 001 | 100 | 41.568,00 | |
| 05/08/2021 | 1.01.01.01.01.0001 - Caixa | Pagamento Salários | 0001 | 001 | 100 | | 41.568,00 |
| Totais do dia 05: | | | | | | 41.568,00 | 41.568,00 |
| 07/08/2021 | 2.01.01.03.01.0002 - FGTS a Recolher | Pagamento FGTS | 0001 | 001 | 114 | 2.015,00 | |
| 07/08/2021 | 1.01.01.01.01.0001 - Caixa | Pagamento FGTS | 0001 | 001 | 114 | | 2.015,00 |
| Totais do dia 07: | | | | | | 2.015,00 | 2.015,00 |
| 10/08/2021 | 1.01.15.01.01.0001 - Mercadorias Para Revenda | Campras no mês | 0001 | 001 | 56 | 133.455,00 | |
| 10/08/2021 | 2.01.01.01.01.0001 - Fornecedores Diversos | Campras no mês | 0001 | 001 | 56 | | 133.455,00 |
| Totais do dia 10: | | | | | | 133.455,00 | 133.455,00 |
| 15/08/2021 | 1.01.01.01.01.0001 - Caixa | Recebimento Clientes | 0001 | 001 | 72 | 251.300,00 | |
| 15/08/2021 | 1.01.03.01.01.0001 - Clientes Diversos | Recebimento Clientes | 0001 | 001 | 72 | | 251.300,00 |
| Totais do dia 15: | | | | | | 251.300,00 | 251.300,00 |
| 20/08/2021 | 2.01.01.03.01.0001 - INSS a Recolher | Pagamento INSS | 0001 | 001 | 126 | 2.845,00 | |
| 20/08/2021 | 1.01.01.01.01.0001 - Caixa | Pagamento INSS | 0001 | 001 | 126 | | 2.845,00 |
| 20/08/2021 | 2.01.01.03.03.0010 - Simples a Recolher | Pagamento Simples Nacional | 0001 | 001 | 148 | 30.516,00 | |
| 20/08/2021 | 1.01.01.01.01.0001 - Caixa | Pagamento Simples Nacional | 0001 | 001 | 148 | | 30.516,00 |
| Totais do dia 20: | | | | | | 33.361,00 | 33.361,00 |
| 25/08/2021 | 2.01.01.01.01.0001 - Fornecedores Diversos | Pagamento Fornecedores | 0001 | 001 | 88 | 133.455,00 | |
| 25/08/2021 | 1.01.01.01.01.0001 - Caixa | Pagamento Fornecedores | 0001 | 001 | 88 | | 133.455,00 |
| Totais do dia 25: | | | | | | 133.455,00 | 133.455,00 |
| 31/08/2021 | 3.01.01.01.03.0007 - Simples | Simples Nacional | 0001 | 001 | 44 | 30.516,00 | |

Livro Diário Nº. 6

Pág.: 9 de 29

Licenciado para: EXTRA ASSESSORIA CONTABIL LTDA
 Empresa: J REINALDO M OLIVEIRA - CNPJ: 05.232.881/0001-90
 Período: 01/01/2021 a 31/12/2021
 Endereço: AV JORGE ABRAAO DUAILIBE, Complemento: , N.º: 334, Bairro: CITEL, Cidade: Viana, Estado: MA, CEP: 65215000, Telefone:

CACILDA
 Fortes Contábil 6.184.0

| Data | Conta | Histórico | Estab | Centro | Chave | Débito | Crédito |
|-----------------------------------|--------------------|---|-------|--------|-------|-------------------|-------------------|
| 31/08/2021 | 2.01.01.03.03.0010 | - Simples a Recolher Simples Nacional | 0001 | 001 | 44 | | 30.516,00 |
| Totais do dia 31: | | | | | | 30.516,00 | 30.516,00 |
| Totais do mês de Agosto: | | | | | | 877.870,00 | 877.870,00 |
| 02/09/2021 | 1.01.03.01.01.0001 | - Clientes Diversos Receita mês | 0001 | 001 | 33 | 252.200,00 | |
| 02/09/2021 | 3.01.01.01.01.0005 | - Receita da Revenda de Mercadorias no Mercado Interno Receita mês | 0001 | 001 | 33 | | 252.200,00 |
| Totais do dia 02: | | | | | | 252.200,00 | 252.200,00 |
| 05/09/2021 | 2.01.01.03.01.0010 | - Salários a Pagar Pagamento Salarios | 0001 | 001 | 101 | 41.568,00 | |
| 05/09/2021 | 1.01.01.01.01.0001 | - Caixa Pagamento Salarios | 0001 | 001 | 101 | | 41.568,00 |
| Totais do dia 05: | | | | | | 41.568,00 | 41.568,00 |
| 07/09/2021 | 2.01.01.03.01.0002 | - FGTS a Recolher Pagamento FGTS | 0001 | 001 | 115 | 2.015,00 | |
| 07/09/2021 | 1.01.01.01.01.0001 | - Caixa Pagamento FGTS | 0001 | 001 | 115 | | 2.015,00 |
| Totais do dia 07: | | | | | | 2.015,00 | 2.015,00 |
| 10/09/2021 | 1.01.15.01.01.0001 | - Mercadorias Para Revenda Campras no mês | 0001 | 001 | 57 | 133.455,00 | |
| 10/09/2021 | 2.01.01.01.01.0001 | - Fornecedores Diversos Campras no mês | 0001 | 001 | 57 | | 133.455,00 |
| Totais do dia 10: | | | | | | 133.455,00 | 133.455,00 |
| 15/09/2021 | 1.01.01.01.01.0001 | - Caixa Recebimento Clientes | 0001 | 001 | 73 | 198.540,00 | |
| 15/09/2021 | 1.01.03.01.01.0001 | - Clientes Diversos Recebimento Clientes | 0001 | 001 | 73 | | 198.540,00 |
| Totais do dia 15: | | | | | | 198.540,00 | 198.540,00 |
| 20/09/2021 | 2.01.01.03.01.0001 | - INSS a Recolher Pagamento INSS | 0001 | 001 | 127 | 2.845,00 | |
| 20/09/2021 | 1.01.01.01.01.0001 | - Caixa Pagamento INSS | 0001 | 001 | 127 | | 2.845,00 |
| 20/09/2021 | 2.01.01.03.03.0010 | - Simples a Recolher Pagamento Simples Nacional | 0001 | 001 | 149 | 30.516,00 | |
| 20/09/2021 | 1.01.01.01.01.0001 | - Caixa Pagamento Simples Nacional | 0001 | 001 | 149 | | 30.516,00 |
| Totais do dia 20: | | | | | | 33.361,00 | 33.361,00 |
| 25/09/2021 | 2.01.01.01.01.0001 | - Fornecedores Diversos Pagamento Fornecedores | 0001 | 001 | 89 | 133.455,00 | |
| 25/09/2021 | 1.01.01.01.01.0001 | - Caixa Pagamento Fornecedores | 0001 | 001 | 89 | | 133.455,00 |
| Totais do dia 25: | | | | | | 133.455,00 | 133.455,00 |
| 30/09/2021 | 3.01.01.01.03.0007 | - Simples Simples Nacional | 0001 | 001 | 45 | 30.516,00 | |
| 30/09/2021 | 2.01.01.03.03.0010 | - Simples a Recolher Simples Nacional | 0001 | 001 | 45 | | 30.516,00 |
| Totais do dia 30: | | | | | | 30.516,00 | 30.516,00 |
| Totais do mês de Setembro: | | | | | | 825.110,00 | 825.110,00 |
| 02/10/2021 | 1.01.03.01.01.0001 | - Clientes Diversos Receita mês | 0001 | 001 | 34 | 252.200,00 | |
| 02/10/2021 | 3.01.01.01.01.0005 | - Receita da Revenda de Mercadorias no Mercado Interno Receita mês | 0001 | 001 | 34 | | 252.200,00 |

Livro Diário Nº. 6

Pág.: 10 de 29

Licenciado para: EXTRA ASSESSORIA CONTABIL LTDA
 Empresa: J REINALDO M OLIVEIRA - CNPJ: 05.232.881/0001-90
 Período: 01/01/2021 a 31/12/2021

CACILDA
 Fortes Contábil 6.184.0

Endereço: AV JORGE ABRAAO DUALIBE, Complemento: , N.º: 334, Bairro: CITEL, Cidade: Viana, Estado: MA, CEP: 65215000, Telefone:

| Data | Conta | Histórico | Estab | Centro | Chave | Débito | Crédito |
|----------------------------------|---|----------------------------|-------|--------|-------|-------------------|-------------------|
| Totais do dia 02: | | | | | | 252.200,00 | 252.200,00 |
| 05/10/2021 | 2.01.01.03.01.0010 - Salários a Pagar | | | | | | |
| | | Pagamento Salarios | 0001 | 001 | 102 | 41.568,00 | |
| 05/10/2021 | 1.01.01.01.01.0001 - Caixa | | | | | | |
| | | Pagamento Salarios | 0001 | 001 | 102 | | 41.568,00 |
| Totais do dia 05: | | | | | | 41.568,00 | 41.568,00 |
| 07/10/2021 | 2.01.01.03.01.0002 - FGTS a Recolher | | | | | | |
| | | Pagamento FGTS | 0001 | 001 | 116 | 2.015,00 | |
| 07/10/2021 | 1.01.01.01.01.0001 - Caixa | | | | | | |
| | | Pagamento FGTS | 0001 | 001 | 116 | | 2.015,00 |
| Totais do dia 07: | | | | | | 2.015,00 | 2.015,00 |
| 10/10/2021 | 1.01.15.01.01.0001 - Mercadorias Para Revenda | | | | | | |
| | | Campras no mês | 0001 | 001 | 58 | 133.455,00 | |
| 10/10/2021 | 2.01.01.01.01.0001 - Fornecedores Diversos | | | | | | |
| | | Campras no mês | 0001 | 001 | 58 | | 133.455,00 |
| Totais do dia 10: | | | | | | 133.455,00 | 133.455,00 |
| 15/10/2021 | 1.01.01.01.01.0001 - Caixa | | | | | | |
| | | Recebimento Clientes | 0001 | 001 | 74 | 195.600,00 | |
| 15/10/2021 | 1.01.03.01.01.0001 - Clientes Diversos | | | | | | |
| | | Recebimento Clientes | 0001 | 001 | 74 | | 195.600,00 |
| Totais do dia 15: | | | | | | 195.600,00 | 195.600,00 |
| 20/10/2021 | 2.01.01.03.01.0001 - INSS a Recolher | | | | | | |
| | | Pagamento INSS | 0001 | 001 | 128 | 2.845,00 | |
| 20/10/2021 | 1.01.01.01.01.0001 - Caixa | | | | | | |
| | | Pagamento INSS | 0001 | 001 | 128 | | 2.845,00 |
| 20/10/2021 | 2.01.01.03.03.0010 - Simples a Recolher | | | | | | |
| | | Pagamento Simples Nacional | 0001 | 001 | 150 | 30.516,00 | |
| 20/10/2021 | 1.01.01.01.01.0001 - Caixa | | | | | | |
| | | Pagamento Simples Nacional | 0001 | 001 | 150 | | 30.516,00 |
| Totais do dia 20: | | | | | | 33.361,00 | 33.361,00 |
| 25/10/2021 | 2.01.01.01.01.0001 - Fornecedores Diversos | | | | | | |
| | | Pagamento Fornecedores | 0001 | 001 | 90 | 133.455,00 | |
| 25/10/2021 | 1.01.01.01.01.0001 - Caixa | | | | | | |
| | | Pagamento Fornecedores | 0001 | 001 | 90 | | 133.455,00 |
| Totais do dia 25: | | | | | | 133.455,00 | 133.455,00 |
| 31/10/2021 | 3.01.01.01.03.0007 - Simples | | | | | | |
| | | Simples Nacional | 0001 | 001 | 46 | 30.516,00 | |
| 31/10/2021 | 2.01.01.03.03.0010 - Simples a Recolher | | | | | | |
| | | Simples Nacional | 0001 | 001 | 46 | | 30.516,00 |
| Totais do dia 31: | | | | | | 30.516,00 | 30.516,00 |
| Totais do mês de Outubro: | | | | | | 822.170,00 | 822.170,00 |
| 02/11/2021 | 1.01.03.01.01.0001 - Clientes Diversos | | | | | | |
| | | Receita mês | 0001 | 001 | 35 | 252.200,00 | |
| 02/11/2021 | 3.01.01.01.01.0005 - Receita da Revenda de Mercadorias no Mercado Interno | | | | | | |
| | | Receita mês | 0001 | 001 | 35 | | 252.200,00 |
| Totais do dia 02: | | | | | | 252.200,00 | 252.200,00 |
| 05/11/2021 | 2.01.01.03.01.0010 - Salários a Pagar | | | | | | |
| | | Pagamento Salarios | 0001 | 001 | 104 | 41.568,00 | |
| 05/11/2021 | 1.01.01.01.01.0001 - Caixa | | | | | | |
| | | Pagamento Salarios | 0001 | 001 | 104 | | 41.568,00 |
| Totais do dia 05: | | | | | | 41.568,00 | 41.568,00 |
| 07/11/2021 | 2.01.01.03.01.0002 - FGTS a Recolher | | | | | | |
| | | Pagamento FGTS | 0001 | 001 | 117 | 2.015,00 | |

Livro Diário Nº. 6

Pág.: 11 de 29

Licenciado para: EXTRA ASSESSORIA CONTABIL LTDA
 Empresa: J REINALDO M OLIVEIRA - CNPJ: 05.232.881/0001-90
 Período: 01/01/2021 a 31/12/2021

CACILDA
 Fortes Contábil 6.184.0

Endereço: AV JORGE ABRAAO DUAILIBE, Complemento: , N.º: 334, Bairro: CITEL, Cidade: Viana, Estado: MA, CEP: 65215000, Telefone:

| Data | Conta | Histórico | Estab | Centro | Chave | Débito | Crédito |
|------------|---|----------------------------|-------|--------|-----------------------------------|-------------------|-------------------|
| 07/11/2021 | 1.01.01.01.01.0001 - Caixa | Pagamento FGTS | 0001 | 001 | 117 | | 2.015,00 |
| | | | | | Totais do dia 07: | 2.015,00 | 2.015,00 |
| 10/11/2021 | 1.01.15.01.01.0001 - Mercadorias Para Revenda | Campras no mês | 0001 | 001 | 59 | 133.455,00 | |
| 10/11/2021 | 2.01.01.01.01.0001 - Fornecedores Diversos | Campras no mês | 0001 | 001 | 59 | | 133.455,00 |
| | | | | | Totais do dia 10: | 133.455,00 | 133.455,00 |
| 15/11/2021 | 1.01.01.01.01.0001 - Caixa | Recebimento Clientes | 0001 | 001 | 75 | 196.450,00 | |
| 15/11/2021 | 1.01.03.01.01.0001 - Clientes Diversos | Recebimento Clientes | 0001 | 001 | 75 | | 196.450,00 |
| | | | | | Totais do dia 15: | 196.450,00 | 196.450,00 |
| 20/11/2021 | 2.01.01.03.01.0001 - INSS a Recolher | Pagamento INSS | 0001 | 001 | 129 | 2.845,00 | |
| 20/11/2021 | 1.01.01.01.01.0001 - Caixa | Pagamento INSS | 0001 | 001 | 129 | | 2.845,00 |
| 20/11/2021 | 2.01.01.03.03.0010 - Simples a Recolher | Pagamento Simples Nacional | 0001 | 001 | 151 | 30.516,00 | |
| 20/11/2021 | 1.01.01.01.01.0001 - Caixa | Pagamento Simples Nacional | 0001 | 001 | 151 | | 30.516,00 |
| | | | | | Totais do dia 20: | 33.361,00 | 33.361,00 |
| 25/11/2021 | 2.01.01.01.01.0001 - Fornecedores Diversos | Pagamento Fornecedores | 0001 | 001 | 91 | 133.455,00 | |
| 25/11/2021 | 1.01.01.01.01.0001 - Caixa | Pagamento Fornecedores | 0001 | 001 | 91 | | 133.455,00 |
| | | | | | Totais do dia 25: | 133.455,00 | 133.455,00 |
| 30/11/2021 | 3.01.01.01.03.0007 - Simples | Simples Nacional | 0001 | 001 | 47 | 30.516,00 | |
| 30/11/2021 | 2.01.01.03.03.0010 - Simples a Recolher | Simples Nacional | 0001 | 001 | 47 | | 30.516,00 |
| | | | | | Totais do dia 30: | 30.516,00 | 30.516,00 |
| | | | | | Totais do mês de Novembro: | 823.020,00 | 823.020,00 |
| 05/12/2021 | 1.01.03.01.01.0001 - Clientes Diversos | Receita mês | 0001 | 001 | 36 | 252.231,88 | |
| 05/12/2021 | 3.01.01.01.01.0005 - Receita da Revenda de Mercadorias no Mercado Interno | Receita mês | 0001 | 001 | 36 | | 252.231,88 |
| 05/12/2021 | 2.01.01.03.01.0010 - Salários a Pagar | Pagamento Salarios | 0001 | 001 | 105 | 41.570,76 | |
| 05/12/2021 | 1.01.01.01.01.0001 - Caixa | Pagamento Salarios | 0001 | 001 | 105 | | 41.570,76 |
| | | | | | Totais do dia 05: | 293.802,64 | 293.802,64 |
| 07/12/2021 | 2.01.01.03.01.0002 - FGTS a Recolher | Pagamento FGTS | 0001 | 001 | 118 | 2.015,00 | |
| 07/12/2021 | 1.01.01.01.01.0001 - Caixa | Pagamento FGTS | 0001 | 001 | 118 | | 2.015,00 |
| | | | | | Totais do dia 07: | 2.015,00 | 2.015,00 |
| 10/12/2021 | 1.01.15.01.01.0001 - Mercadorias Para Revenda | Campras no mês | 0001 | 001 | 60 | 133.455,00 | |
| 10/12/2021 | 2.01.01.01.01.0001 - Fornecedores Diversos | Campras no mês | 0001 | 001 | 60 | | 133.455,00 |
| | | | | | Totais do dia 10: | 133.455,00 | 133.455,00 |
| 15/12/2021 | 1.01.01.01.01.0001 - Caixa | | | | | | |

Livro Diário Nº. 6

Pág.: 12 de 29

Licenciado para: EXTRA ASSESSORIA CONTABIL LTDA
 Empresa: J REINALDO M OLIVEIRA - CNPJ: 05.232.881/0001-90
 Período: 01/01/2021 a 31/12/2021

CACILDA
 Fortes Contábil 6.184.0

Endereço: AV JORGE ABRAAO DUALIBE, Complemento: , N.º: 334, Bairro: CITEL, Cidade: Viana, Estado: MA, CEP: 65215000, Telefone:

| Data | Conta | Histórico | Estab | Centro | Chave | Débito | Crédito |
|------------|--------------------|---|-------|--------|-------|-------------------|-------------------|
| 15/12/2021 | 1.01.03.01.01.0001 | Recebimento Clientes | 0001 | 001 | 76 | 252.722,66 | |
| | | Recebimento Clientes | 0001 | 001 | 76 | | 252.722,66 |
| | | Totais do dia 15: | | | | 252.722,66 | 252.722,66 |
| 20/12/2021 | 2.01.01.03.01.0001 | INSS a Recolher | | | | | |
| | | Pagamento INSS | 0001 | 001 | 130 | 2.845,00 | |
| 20/12/2021 | 1.01.01.01.01.0001 | Caixa | | | | | |
| | | Pagamento INSS | 0001 | 001 | 130 | | 2.845,00 |
| 20/12/2021 | 2.01.01.03.03.0010 | Simples a Recolher | | | | | |
| | | Pagamento Simples Nacional | 0001 | 001 | 152 | 30.516,00 | |
| 20/12/2021 | 1.01.01.01.01.0001 | Caixa | | | | | |
| | | Pagamento Simples Nacional | 0001 | 001 | 152 | | 30.516,00 |
| | | Totais do dia 20: | | | | 33.361,00 | 33.361,00 |
| 31/12/2021 | 3.01.01.01.03.0007 | Simples Nacional | 0001 | 001 | 48 | 30.522,26 | |
| 31/12/2021 | 2.01.01.03.03.0010 | Simples a Recolher | | | | | |
| | | Simples Nacional | 0001 | 001 | 48 | | 30.522,26 |
| 31/12/2021 | 3.01.01.03.01.0002 | Custo com Mercadoria Vendidas | | | | | |
| | | CMV 2021 | 0001 | 001 | 77 | 1.263.167,84 | |
| 31/12/2021 | 1.01.15.01.01.0001 | Mercadorias Para Revenda | | | | | |
| | | CMV 2021 | 0001 | 001 | 77 | | 1.263.167,84 |
| 31/12/2021 | 3.01.01.03.02.0061 | Amortização e Depreciação | | | | | |
| | | Depreciação 2021 | 0001 | 001 | 78 | 4.321,00 | |
| 31/12/2021 | 1.07.04.01.01.0005 | Móveis, Utensílios e Instalações Comerciais | | | | | |
| | | Depreciação 2021 | 0001 | 001 | 78 | | 4.321,00 |
| 31/12/2021 | 1.07.04.01.01.0005 | Móveis, Utensílios e Instalações Comerciais | | | | | |
| | | Móveis e Utensílios | 0001 | 001 | 79 | 213.181,94 | |
| 31/12/2021 | 2.01.01.01.01.0001 | Fornecedores Diversos | | | | | |
| | | Móveis e Utensílios | 0001 | 001 | 79 | | 213.181,94 |
| 31/12/2021 | 2.01.01.01.01.0001 | Fornecedores Diversos | | | | | |
| | | Pagamento Fornecedores | 0001 | 001 | 92 | 290.264,10 | |
| 31/12/2021 | 1.01.01.01.01.0001 | Caixa | | | | | |
| | | Pagamento Fornecedores | 0001 | 001 | 92 | | 290.264,10 |
| 31/12/2021 | 3.01.01.07.01.0075 | Despesas Administrativas | | | | | |
| | | Despesas Administrativas | 0001 | 001 | 134 | 68.776,55 | |
| 31/12/2021 | 1.01.01.01.01.0001 | Caixa | | | | | |
| | | Despesas Administrativas | 0001 | 001 | 134 | | 68.776,55 |
| 31/12/2021 | 3.01.01.07.02.0007 | Outras Despesas com Vendas | | | | | |
| | | Despesas Comerciais | 0001 | 001 | 135 | 92.696,68 | |
| 31/12/2021 | 1.01.01.01.01.0001 | Caixa | | | | | |
| | | Despesas Comerciais | 0001 | 001 | 135 | | 92.696,68 |
| 31/12/2021 | 3.01.01.07.02.0004 | Devedores Duvidosos | | | | | |
| | | Devedores Duvidosos | 0001 | 001 | 136 | 16.940,37 | |
| 31/12/2021 | 1.01.01.01.01.0001 | Caixa | | | | | |
| | | Devedores Duvidosos | 0001 | 001 | 136 | | 16.940,37 |
| 31/12/2021 | 3.01.01.07.02.0001 | Comissões sobre Vendas | | | | | |
| | | Despesas Operacionais | 0001 | 001 | 137 | 50.615,35 | |
| 31/12/2021 | 1.01.01.01.01.0001 | Caixa | | | | | |
| | | Despesas Operacionais | 0001 | 001 | 137 | | 50.615,35 |
| 31/12/2021 | 3.01.01.09.01.0005 | Outras Despesas Financeiras | | | | | |
| | | Despesas Financeiras | 0001 | 001 | 138 | 20.938,29 | |
| 31/12/2021 | 1.01.01.01.01.0001 | Caixa | | | | | |
| | | Despesas Financeiras | 0001 | 001 | 138 | | 20.938,29 |

SEMAD - ANEXO UBA
 FOLHA 2013
 RÚBRICA

Pág.: 13 de 29

Livro Diário Nº. 6

Licenciado para: EXTRA ASSESSORIA CONTABIL LTDA
 Empresa: J REINALDO M OLIVEIRA - CNPJ: 05.232.881/0001-90
 Período: 01/01/2021 a 31/12/2021

CACILDA
 Fortes Contábil 6.184.0

Endereço: AV JORGE ABRAAO DUAILIBE, Complemento: , N.º: 334, Bairro: CITEL, Cidade: Viana, Estado: MA, CEP: 65215000, Telefone:

| Data | Conta | Histórico | Estab | Centro | Chave | Débito | Crédito |
|--------------------------|--------------------|--|-------|--------|-------|---------------------|---------------------|
| 31/12/2021 | 3.01.01.01.01.0005 | - Receita da Revenda de Mercadorias no Mercado Interno | | | | | |
| | | RESULTADO DO EXERCICIO | 0001 | 001 | 158 | 3.026.431,88 | |
| 31/12/2021 | 6.01 | - Apuração do Exercício | | | | | |
| | | RESULTADO DO EXERCICIO | 0001 | 001 | 158 | 4.321,00 | |
| 31/12/2021 | 6.01 | - Apuração do Exercício | | | | | |
| | | RESULTADO DO EXERCICIO | 0001 | 001 | 158 | 16.940,37 | |
| 31/12/2021 | 6.01 | - Apuração do Exercício | | | | | |
| | | RESULTADO DO EXERCICIO | 0001 | 001 | 158 | 20.938,29 | |
| 31/12/2021 | 6.01 | - Apuração do Exercício | | | | | |
| | | RESULTADO DO EXERCICIO | 0001 | 001 | 158 | 24.184,32 | |
| 31/12/2021 | 6.01 | - Apuração do Exercício | | | | | |
| | | RESULTADO DO EXERCICIO | 0001 | 001 | 158 | 34.148,16 | |
| 31/12/2021 | 6.01 | - Apuração do Exercício | | | | | |
| | | RESULTADO DO EXERCICIO | 0001 | 001 | 158 | 50.615,35 | |
| 31/12/2021 | 6.01 | - Apuração do Exercício | | | | | |
| | | RESULTADO DO EXERCICIO | 0001 | 001 | 158 | 68.776,55 | |
| 31/12/2021 | 6.01 | - Apuração do Exercício | | | | | |
| | | RESULTADO DO EXERCICIO | 0001 | 001 | 158 | 92.696,68 | |
| 31/12/2021 | 6.01 | - Apuração do Exercício | | | | | |
| | | RESULTADO DO EXERCICIO | 0001 | 001 | 158 | 366.198,26 | |
| 31/12/2021 | 6.01 | - Apuração do Exercício | | | | | |
| | | RESULTADO DO EXERCICIO | 0001 | 001 | 158 | 498.818,76 | |
| 31/12/2021 | 6.01 | - Apuração do Exercício | | | | | |
| | | RESULTADO DO EXERCICIO | 0001 | 001 | 158 | 585.626,30 | |
| 31/12/2021 | 6.01 | - Apuração do Exercício | | | | | |
| | | RESULTADO DO EXERCICIO | 0001 | 001 | 158 | 1.263.167,84 | |
| 31/12/2021 | 2.07.07.01.01.0002 | - Lucros no Exercício | | | | | |
| | | RESULTADO DO EXERCICIO | 0001 | 001 | 158 | | 585.626,30 |
| 31/12/2021 | 3.01.01.01.03.0007 | - Simples | | | | | |
| | | RESULTADO DO EXERCICIO | 0001 | 001 | 158 | | 366.198,26 |
| 31/12/2021 | 3.01.01.03.01.0002 | - Custo com Mercadoria Vendidas | | | | | |
| | | RESULTADO DO EXERCICIO | 0001 | 001 | 158 | | 1.263.167,84 |
| 31/12/2021 | 3.01.01.03.02.0011 | - INSS - Previdência Social | | | | | |
| | | RESULTADO DO EXERCICIO | 0001 | 001 | 158 | | 34.148,16 |
| 31/12/2021 | 3.01.01.03.02.0012 | - FGTS | | | | | |
| | | RESULTADO DO EXERCICIO | 0001 | 001 | 158 | | 24.184,32 |
| 31/12/2021 | 3.01.01.03.02.0040 | - Ordenados, Salários e Gratificações | | | | | |
| | | RESULTADO DO EXERCICIO | 0001 | 001 | 158 | | 498.818,76 |
| 31/12/2021 | 3.01.01.03.02.0061 | - Amortização e Depreciação | | | | | |
| | | RESULTADO DO EXERCICIO | 0001 | 001 | 158 | | 4.321,00 |
| 31/12/2021 | 3.01.01.07.01.0075 | - Despesas Administrativas | | | | | |
| | | RESULTADO DO EXERCICIO | 0001 | 001 | 158 | | 68.776,55 |
| 31/12/2021 | 3.01.01.07.02.0001 | - Comissões sobre Vendas | | | | | |
| | | RESULTADO DO EXERCICIO | 0001 | 001 | 158 | | 50.615,35 |
| 31/12/2021 | 3.01.01.07.02.0004 | - Devedores Duvidosos | | | | | |
| | | RESULTADO DO EXERCICIO | 0001 | 001 | 158 | | 16.940,37 |
| 31/12/2021 | 3.01.01.07.02.0007 | - Outras Despesas com Vendas | | | | | |
| | | RESULTADO DO EXERCICIO | 0001 | 001 | 158 | | 92.696,68 |
| 31/12/2021 | 3.01.01.09.01.0005 | - Outras Despesas Financeiras | | | | | |
| | | RESULTADO DO EXERCICIO | 0001 | 001 | 158 | | 20.938,29 |
| 31/12/2021 | 6.01 | - Apuração do Exercício | | | | | |
| | | RESULTADO DO EXERCICIO | 0001 | 001 | 158 | | 3.026.431,88 |
| Totais do dia 31: | | | | | | 8.104.288,14 | 8.104.288,14 |

Livro Diário Nº. 6

Pág.: 14 de 29

Licenciado para: EXTRA ASSESSORIA CONTABIL LTDA
Empresa: J REINALDO M OLIVEIRA - CNPJ: 05.232.881/0001-90
Período: 01/01/2021 a 31/12/2021

CACILDA
Fortes Contábil 6.184.0

Endereço: AV JORGE ABRAAO DUAILIBE, Complemento: , N.º: 334, Bairro: CITEL, Cidade: Viana, Estado: MA, CEP: 65215000, Telefone:

| <u>Data</u> | <u>Conta</u> | <u>Histórico</u> | <u>Estab</u> | <u>Centro</u> | <u>Chave</u> | <u>Débito</u> | <u>Crédito</u> |
|-----------------------------------|--------------|------------------|--------------|---------------|--------------|---------------------|---------------------|
| Totais do mês de Dezembro: | | | | | | 8.819.644,44 | 8.819.644,44 |

Balço Patrimonial

Pág.: 15 de 29

Licenciado para: EXTRA ASSESSORIA CONTABIL LTDA

Empresa: J REINALDO M OLIVEIRA - CNPJ: 05.232.881/0001-90

CACILDA

Endereço: AV JORGE ABRAAO DUAILIBE, Complemento: , N.º: 334, Bairro: CITEL, Cidade: Viana, Estado: MA, CEP: 65215000, Telefone: Fortes Contábil 6.184.0

NIRE: 21101290044 - Data: 14/08/2002

| Conta | Descrição | 31/12/2021 |
|--------------------|---|----------------|
| 1 | *** Ativo *** | 1.456.844,56 D |
| 1.01 | Ativo Circulante | 1.161.561,80 D |
| 1.01.01 | Disponibilidades | 42.427,32 D |
| 1.01.01.01 | Numerários em Espécie | 42.427,32 D |
| 1.01.01.01.01 | Caixa Geral | 42.427,32 D |
| 1.01.01.01.01.0001 | Caixa | 42.427,32 D |
| 1.01.03 | Clientes | 169.403,72 D |
| 1.01.03.01 | Clientes Nacionais | 169.403,72 D |
| 1.01.03.01.01 | Duplicatas a Receber | 169.403,72 D |
| 1.01.03.01.01.0001 | Clientes Diversos | 169.403,72 D |
| 1.01.15 | Estoques | 949.730,76 D |
| 1.01.15.01 | Estoques em Estabelecimentos Próprios | 949.730,76 D |
| 1.01.15.01.01 | Estoque de Mercadorias | 949.730,76 D |
| 1.01.15.01.01.0001 | Mercadorias Para Revenda | 949.730,76 D |
| 1.07 | Ativo não Circulante | 295.282,76 D |
| 1.07.04 | Imobilizado | 295.282,76 D |
| 1.07.04.01 | Bens em Operação | 295.282,76 D |
| 1.07.04.01.01 | Bens Utilizados na Produção e/ou Prestação de Serviços | 295.282,76 D |
| 1.07.04.01.01.0005 | Móveis, Utensílios e Instalações Comerciais | 295.282,76 D |
| 2 | *** Passivo *** | 1.456.844,56 C |
| 2.01 | Passivo Circulante | 133.335,58 C |
| 2.01.01 | Obrigações de Curto Prazo | 133.335,58 C |
| 2.01.01.01 | Fornecedores | 56.372,84 C |
| 2.01.01.01.01 | Fornecedores Nacionais | 56.372,84 C |
| 2.01.01.01.01.0001 | Fornecedores Diversos | 56.372,84 C |
| 2.01.01.03 | Obrigações Trabalhistas, Previdenciárias e Fiscais | 76.962,74 C |
| 2.01.01.03.01 | Obrigações Trabalhistas e Previdenciárias | 46.440,48 C |
| 2.01.01.03.01.0001 | INSS a Recolher | 2.853,16 C |
| 2.01.01.03.01.0002 | FGTS a Recolher | 2.019,32 C |
| 2.01.01.03.01.0010 | Salários a Pagar | 41.568,00 C |
| 2.01.01.03.03 | Obrigações Fiscais | 30.522,26 C |
| 2.01.01.03.03.0010 | Simplex a Recolher | 30.522,26 C |
| 2.07 | Patrimônio Líquido | 1.323.508,98 C |
| 2.07.01 | Capital Realizado | 200.000,00 C |
| 2.07.01.01 | Capital Social | 200.000,00 C |
| 2.07.01.01.01 | Capital Social de Domiciliados e Residentes no País | 200.000,00 C |
| 2.07.01.01.01.0001 | José Reinaldo Mendes Oliveira | 200.000,00 C |
| 2.07.07 | Outras Contas | 1.123.508,98 C |
| 2.07.07.01 | Outras Contas | 1.123.508,98 C |
| 2.07.07.01.01 | Lucros Acumulados | 1.123.508,98 C |
| 2.07.07.01.01.0001 | Lucros Acumulados e/ou Saldo à Disposição da Assembléia | 537.882,68 C |
| 2.07.07.01.01.0002 | Lucros no Exercício | 585.626,30 C |

Data de Encerramento: 31/12/2021

Valor de Ativo e Passivo: R\$ 1.456.844,56 (Hum Milhão Quatrocentos e Cinquenta e Seis Mil Oitocentos e Quarenta e Quatro Reais e Cinquenta e Seis Centavos) .

Viana-MA, 31 de Dezembro de 2021

Balço Patrimonial

Pág.: 16 de 29

Licenciado para: EXTRA ASSESSORIA CONTABIL LTDA

CACILDA

Empresa: J REINALDO M OLIVEIRA - CNPJ: 05.232.881/0001-90

Fortes Contábil 6.184.0

Endereço: AV JORGE ABRAAO DUAILIBE, Complemento: , N.º: 334, Bairro: CITEL, Cidade: Viana, Estado: MA, CEP: 65215000, Telefone:

NIRE: 21101290044 - Data: 14/08/2002

| Conta | Descrição | 31/12/2021 |
|-------|-----------|------------|
|-------|-----------|------------|

José Reinaldo MendesOliveira
CPF:769.960.343-53
Empresário

Suely da Conceição Veloso Azevedo
CPF:067.289.013-53
CRC-MA 7152
Técnica Contábil

SEMAD - ANAJATUBA

FOLHA 305
RÚBRICA CF

Pág.: 17 de 29

Demonstração do Resultado do Exercício

Licenciado para: EXTRA ASSESSORIA CONTABIL LTDA
 Empresa: J REINALDO M OLIVEIRA - CNPJ: 05.232.881/0001-90
 NIRE: 21101290044 - Data: 14/08/2002

CACILDA
 Fortes Contábil 6.184.0

Endereço: AV JORGE ABRAAO DUAILIBE, Complemento: , N.º: 334, Bairro: CITEL, Cidade: Viana, Estado: MA, CEP: 65215000, Telefone:
 Estabelecimentos: Todos; Centros de Resultado: Todos

| Conta | Descrição | 01/01/2021 a 31/12/2021 |
|-----------|---|-------------------------------|
| (+) 010 | Receita Bruta Operacional | 3.026.431,88 |
| 010.01 | Faturamento Prod. Merc. e Serviços | 3.026.431,88 |
| 010.01.02 | Vendas de Mercadorias | 3.026.431,88 |
| (-) 020 | Deduções da Receita | 366.198,26 |
| 020.01 | Impostos Faturados | 366.198,26 |
| 020.01.05 | Simplex | 366.198,26 |
| (=) 030 | Receita Líquida | 2.660.233,62 |
| (-) 040 | Custo Mercad./Serv./Produtos Vendidos | 1.824.640,08 |
| 040.01 | Custo dos Produtos Vendidos | 1.824.640,08 |
| (=) 060 | Lucro Bruto | 835.593,54 |
| (-) 070 | Despesas Operacionais | 249.967,24 |
| 070.01 | Despesas Administrativas | 68.776,55 |
| 070.02 | Despesas com Vendas | 160.252,40 |
| 070.04 | Resultado Financeiro | 20.938,29 |
| 070.04.02 | Despesas Financeiras | 20.938,29 |
| (=) 110 | Res. Antes das Participações e Contrib. | 585.626,30 |
| (=) 150 | Res. Antes Imp.Renda e Contrib. Social | 585.626,30 |
| (=) 200 | Resultado Líquido do Exercício | 585.626,30 |

Viana-MA, 31 de Dezembro de 2021

José Reinaldo MendesOliveira
 CPF:769.960.343-53
 Empresário

Suely da Conceição Veloso Azevedo
 CPF:067.289.013-53
 CRC-MA 7152
 Técnica Contábil

Plano de Contas (Livro Diário Nº. 6)

Pág.: 18 de 29

Licenciado para: EXTRA ASSESSORIA CONTABIL LTDA

CACILDA

Empresa: J REINALDO M OLIVEIRA - CNPJ: 05.232.881/0001-90

Fortes Contábil 6.184.0

| Código | Descrição | Reduz. | Análítica | Patrim. | Resumir | Natureza |
|----------------------|--|--------|-----------|---------|---------|----------|
| 1 | *** Ativo *** | | | X | | Devedora |
| 1.01 | Ativo Circulante | | | X | | Devedora |
| 1.01.01 | Disponibilidades | | | X | | Devedora |
| 1.01.01.01 | Numerários em Espécie | | | X | | Devedora |
| 1.01.01.01.01 | Caixa Geral | | | X | | Devedora |
| 1.01.01.01.01.0001-5 | Caixa | 1 | X | X | | Devedora |
| 1.01.01.02 | Bancos | | | X | | Devedora |
| 1.01.01.02.01 | Contas Correntes | | | X | | Devedora |
| 1.01.01.03 | Recursos no Exterior Decorrentes de Exportação | | | X | | Devedora |
| 1.01.01.07 | Valores Mobiliários | | | X | | Devedora |
| 1.01.01.07.01 | Valores Mobiliários - Mercado de Capitais Interno | | | X | | Devedora |
| 1.01.01.07.02 | Valores Mobiliários - Mercado de Capitais Externo | | | X | | Devedora |
| 1.01.01.11 | Outras | | | X | | Devedora |
| 1.01.03 | Clientes | | | X | | Devedora |
| 1.01.03.01 | Clientes Nacionais | | | X | | Devedora |
| 1.01.03.01.01 | Duplicatas a Receber | | | X | | Devedora |
| 1.01.03.01.01.0001-1 | Clientes Diversos | 2 | X | X | | Devedora |
| 1.01.03.02 | Clientes Internacionais | | | X | | Devedora |
| 1.01.03.02.01 | Duplicatas a Receber | | | X | | Devedora |
| 1.01.03.02.01.0001-4 | Clientes Diversos | 3 | X | X | | Devedora |
| 1.01.05 | Créditos | | | X | | Devedora |
| 1.01.05.01 | Créditos com Terceiros | | | X | | Devedora |
| 1.01.05.01.01 | Adiantamentos a Fornecedores | | | X | | Devedora |
| 1.01.05.01.01.0001-8 | Fornecedores Diversos | 4 | X | X | | Devedora |
| 1.01.05.01.03 | Créditos de Funcionários | | | X | | Devedora |
| 1.01.05.01.03.0001-7 | Adiantamento de Salários | 5 | X | X | | Devedora |
| 1.01.05.01.03.0002-5 | Adiantamento de Férias | 6 | X | X | | Devedora |
| 1.01.05.01.03.0003-3 | Adiantamento de 13º Salário | 7 | X | X | | Devedora |
| 1.01.05.01.03.0004-1 | Empréstimos a Funcionários | 8 | X | X | | Devedora |
| 1.01.05.01.03.0005-0 | Vale Transporte | 9 | X | X | | Devedora |
| 1.01.05.01.05 | Impostos e Contribuições a Recuperar | | | X | | Devedora |
| 1.01.05.01.05.0001-6 | ICMS a Recuperar | 10 | X | X | | Devedora |
| 1.01.05.01.05.0002-4 | IPI a Recuperar | 11 | X | X | | Devedora |
| 1.01.05.01.05.0003-2 | IRRF a Recuperar | 12 | X | X | | Devedora |
| 1.01.05.01.05.0004-0 | IRPJ - Estimativa | 13 | X | X | | Devedora |
| 1.01.05.01.05.0005-9 | CSLL - Estimativa | 14 | X | X | | Devedora |
| 1.01.05.01.05.0006-7 | IRPJ a Recuperar | 15 | X | X | | Devedora |
| 1.01.05.01.05.0007-5 | CSLL a Recuperar | 16 | X | X | | Devedora |
| 1.01.05.01.05.0008-3 | PIS a Recuperar | 17 | X | X | | Devedora |
| 1.01.05.01.05.0009-1 | COFINS a Recuperar | 18 | X | X | | Devedora |
| 1.01.05.01.05.0010-5 | ISS a Recuperar | 19 | X | X | | Devedora |
| 1.01.05.01.05.0011-3 | CSLL - Diferenças Temporárias e Base de Cálculo Negativa | 20 | X | X | | Devedora |
| 1.01.05.01.05.0012-1 | IRPJ - Diferenças Temporárias e Prejuízos Fiscais | 21 | X | X | | Devedora |
| 1.01.05.01.05.0019-9 | Outros Impostos e Contribuições a Recuperar | 22 | X | X | | Devedora |
| 1.01.05.01.07 | Antecipações a Recuperar | | | X | | Devedora |
| 1.01.05.01.07.0001-5 | Salário Família | 23 | X | X | | Devedora |
| 1.01.05.01.07.0002-3 | Salário Maternidade | 24 | X | X | | Devedora |
| 1.01.05.01.09 | Outras | | | X | | Devedora |
| 1.01.15 | Estoques | | | X | | Devedora |
| 1.01.15.01 | Estoques em Estabelecimentos Próprios | | | X | | Devedora |
| 1.01.15.01.01 | Estoque de Mercadorias | | | X | | Devedora |
| 1.01.15.01.01.0001-5 | Mercadorias Para Revenda | 25 | X | X | | Devedora |
| 1.01.15.01.02 | Estoques de Materiais | | | X | | Devedora |
| 1.01.15.01.02.0001-0 | Matérias Primas | 26 | X | X | | Devedora |

SEMAD - ANAJATUBA

FOLHA 303

RÚBRICA F

Pág.: 19 de 29

Plano de Contas (Livro Diário Nº. 6)

Licenciado para: EXTRA ASSESSORIA CONTABIL LTDA

Empresa: J REINALDO M OLIVEIRA - CNPJ: 05.232.881/0001-90

CACILDA

Fortes Contábil 6.184.0

| Código | Descrição | Reduz. | Analítica | Patrim. | Resumir | Natureza |
|----------------------|--|--------|-----------|---------|---------|----------|
| 1.01.15.01.02.0002-8 | Materiais Secundários | 27 | X | X | | Devedora |
| 1.01.15.01.02.0003-6 | Materiais de Embalagem | 28 | X | X | | Devedora |
| 1.01.15.01.02.0004-4 | Combustíveis | 29 | X | X | | Devedora |
| 1.01.15.01.03 | Estoques de Produtos em Elaboração | | | X | | Devedora |
| 1.01.15.01.03.0001-4 | Produtos em Elaboração | 30 | X | X | | Devedora |
| 1.01.15.01.04 | Estoques de Produtos Acabados | | | X | | Devedora |
| 1.01.15.01.04.0001-9 | Produtos Acabados | 31 | X | X | | Devedora |
| 1.01.15.01.05 | Serviços em Andamento | | | X | | Devedora |
| 1.01.15.01.05.0001-3 | Serviços em Andamento | 32 | X | X | | Devedora |
| 1.01.15.01.19 | Materiais Diversos Almoxarifado | | | X | | Devedora |
| 1.01.15.01.19.0001-5 | Materiais Diversos | 33 | X | X | | Devedora |
| 1.01.15.02 | Imóveis Destinados a Venda | | | X | | Devedora |
| 1.01.15.02.00 | Imóveis Destinados a Venda | | | X | | Devedora |
| 1.01.15.02.01 | Construções em Andamento de Imóveis Destinados à Venda | | | X | | Devedora |
| 1.01.15.05 | Estoques em Poder de Terceiros | | | X | | Devedora |
| 1.01.15.09 | Outras | | | X | | Devedora |
| 1.01.17 | Despesas do Exercício Seguinte | | | X | | Devedora |
| 1.01.17.01 | Despesas do Exercício Seguinte | | | X | | Devedora |
| 1.01.17.01.01 | Despesas Antecipadas | | | X | | Devedora |
| 1.01.17.01.01.0001-1 | Prêmios de Seguros a Apropriar | 34 | X | X | | Devedora |
| 1.01.17.01.01.0002-0 | Assinaturas e Anuidades a Apropriar | 35 | X | X | | Devedora |
| 1.01.17.01.02 | Outras Contas | | | X | | Devedora |
| 1.01.21 | Contas Retificadoras | | | X | | Credora |
| 1.01.21.01 | (-) Contas Retificadoras | | | X | | Credora |
| 1.01.21.01.01 | (-) Contas Retificadoras | | | X | | Credora |
| 1.01.21.01.01.0001-0 | (-) Duplicatas Descontadas | 36 | X | X | | Credora |
| 1.01.21.01.01.0003-6 | (-) Provisão para Créditos de Liquidação Duvidosa | 37 | X | X | | Credora |
| 1.01.21.01.01.0005-2 | (-) Provisão para Ajuste do Estoque ao Valor de Mercado | 38 | X | X | | Credora |
| 1.01.21.01.01.0007-9 | (-) Provisão para Ajuste ao Valor Provável de Realização | 39 | X | X | | Credora |
| 1.01.21.01.01.0009-5 | (-) Outras Contas Retificadoras | 40 | X | X | | Credora |
| 1.07 | Ativo não Circulante | | | X | | Devedora |
| 1.07.00 | Realizável a Longo Prazo | | | X | | Devedora |
| 1.07.00.01 | Clientes | | | X | | Devedora |
| 1.07.00.01.01 | Clientes Nacionais | | | X | | Devedora |
| 1.07.00.01.01.0001-5 | Clientes Diversos | 41 | X | X | | Devedora |
| 1.07.00.03 | Créditos com Pessoas Ligadas Físicas/Jurídicas | | | X | | Devedora |
| 1.07.00.05 | Valores Mobiliários | | | X | | Devedora |
| 1.07.00.07 | Depósitos Judiciais | | | X | | Devedora |
| 1.07.00.09 | Impostos e Contribuições a Recuperar | | | X | | Devedora |
| 1.07.00.09.01 | CSLL - Diferenças Temporárias e Base de Cálculo Negativa | | | X | | Devedora |
| 1.07.00.09.02 | IRPJ - Diferenças Temporárias e Prejuízos Fiscais | | | X | | Devedora |
| 1.07.00.17 | Despesas do Exercício Seguinte | | | X | | Devedora |
| 1.07.00.17.01 | Despesas Antecipadas | | | X | | Devedora |
| 1.07.00.17.01.0001-3 | Prêmios de Seguros a Apropriar | 42 | X | X | | Devedora |
| 1.07.00.17.01.0002-1 | Assinaturas e Anuidades a Apropriar | 43 | X | X | | Devedora |
| 1.07.00.19 | Outras Contas | | | X | | Devedora |
| 1.07.00.21 | (-) Contas Retificadoras | | | X | | Credora |
| 1.07.00.21.01 | (-) Contas Retificadoras | | | X | | Credora |
| 1.07.00.21.01.0001-9 | (-) Duplicatas Descontadas | 44 | X | X | | Credora |
| 1.07.00.21.01.0002-7 | (-) Provisão para Créditos de Liquidação Duvidosa | 45 | X | X | | Credora |
| 1.07.00.21.01.0003-5 | (-) Provisão para Ajuste ao Valor Provável de Realização | 46 | X | X | | Credora |
| 1.07.00.21.01.0004-3 | (-) Outras Contas Retificadoras | 47 | X | X | | Credora |
| 1.07.01 | Investimentos | | | X | | Devedora |
| 1.07.01.01 | Participações Permanentes em Coligadas ou Controladas | | | X | | Devedora |

Plano de Contas (Livro Diário Nº. 6)

Licenciado para: EXTRA ASSESSORIA CONTABIL LTDA
 Empresa: J REINALDO M OLIVEIRA - CNPJ: 05.232.881/0001-90

Pág.: 20 de 29

CACILDA
 Fortes Contábil 6.184.0

| Código | Descrição | Reduz. | Análítica | Patrim. | Resumir | Natureza |
|----------------------|--|--------|-----------|---------|---------|----------|
| 1.07.01.02 | Investimentos Decorrentes de Incentivos Fiscais | | | X | | Devedora |
| 1.07.01.03 | Outros Investimentos | | | X | | Devedora |
| 1.07.01.04 | Ágios em Investimentos | | | X | | Devedora |
| 1.07.01.05 | Correção Monetária - Diferença IPC/BTNF (Lei no 8200/1991) | | | X | | Devedora |
| 1.07.01.06 | Correção Monetária Especial (Lei no 8200/1991) | | | X | | Devedora |
| 1.07.01.19 | Outras Contas | | | X | | Devedora |
| 1.07.01.20 | (-) Deságios e Provisão p/ Perdas Prováveis em Investimentos | | | X | | Credora |
| 1.07.01.21 | (-) Outras Contas Retificadoras | | | X | | Credora |
| 1.07.04 | Imobilizado | | | X | | Devedora |
| 1.07.04.01 | Bens em Operação | | | X | | Devedora |
| 1.07.04.01.01 | Bens Utilizados na Produção e/ou Prestação de Serviços | | | X | | Devedora |
| 1.07.04.01.01.0001-8 | Terrenos | 48 | X | X | | Devedora |
| 1.07.04.01.01.0002-6 | Edifícios e Construções | 49 | X | X | | Devedora |
| 1.07.04.01.01.0003-4 | Equipamentos, Máquinas e Instalações Industriais | 50 | X | X | | Devedora |
| 1.07.04.01.01.0004-2 | Veículos | 51 | X | X | | Devedora |
| 1.07.04.01.01.0005-0 | Móveis, Utensílios e Instalações Comerciais | 52 | X | X | | Devedora |
| 1.07.04.01.01.0006-9 | Equipamentos de Processamento de Dados | 53 | X | X | | Devedora |
| 1.07.04.01.02 | Bens Não Utilizados na Produção e/ou Prestação de Serviços | | | X | | Devedora |
| 1.07.04.01.02.0001-2 | Embarcações | 54 | X | X | | Devedora |
| 1.07.04.01.02.0002-0 | Aeronaves | 55 | X | X | | Devedora |
| 1.07.04.03 | Recursos Minerais | | | X | | Devedora |
| 1.07.04.05 | Florestamento e Reflorestamento | | | X | | Devedora |
| 1.07.04.07 | Direitos Contratuais de Exploração de Florestas | | | X | | Devedora |
| 1.07.04.10 | Correção Monetária - Diferença IPC/BTNF (Lei no 8200/1991) | | | X | | Devedora |
| 1.07.04.11 | Correção Monetária Especial (Lei no 8200/1991) | | | X | | Devedora |
| 1.07.04.13 | Imobilizado em Andamento | | | X | | Devedora |
| 1.07.04.15 | Bens Arrendados | | | X | | Devedora |
| 1.07.04.19 | Outras Imobilizações | | | X | | Devedora |
| 1.07.04.21 | (-) Depreciações, Amortizações e Quotas de Exaustão | | | X | | Credora |
| 1.07.04.21.01 | (-) Bens Utilizados na Produção e/ou Prestação de Serviços | | | X | | Credora |
| 1.07.04.21.02 | (-) Bens Não Utilizados na Produção e/ou Prestação de Serviços | | | X | | Credora |
| 1.07.04.22 | (-) Outras Contas Retificadoras | | | X | | Credora |
| 1.07.05 | Intangível | | | X | | Devedora |
| 1.07.05.01 | Concessões | | | X | | Devedora |
| 1.07.05.03 | Marcas e Patentes | | | X | | Devedora |
| 1.07.05.05 | Direitos Autorais | | | X | | Devedora |
| 1.07.05.07 | Fundo de Comércio | | | X | | Devedora |
| 1.07.05.09 | Software ou Programas de Computador | | | X | | Devedora |
| 1.07.05.11 | Franquias | | | X | | Devedora |
| 1.07.05.13 | Desenvolvimento de Produtos | | | X | | Devedora |
| 1.07.05.15 | Outras | | | X | | Devedora |
| 1.07.05.20 | (-) Amortização do Intangível | | | X | | Credora |
| 1.07.05.21 | (-) Outras Contas Redutoras do Intangível | | | X | | Credora |
| 1.07.07 | Diferido | | | X | | Devedora |
| 1.07.07.01 | Despesas Pré-Operacionais ou Pré-Industriais | | | X | | Devedora |
| 1.07.07.02 | Despesas com Pesquisas Científicas ou Tecnológicas | | | X | | Devedora |
| 1.07.07.03 | Demais Aplicações em Despesas Amortizáveis | | | X | | Devedora |
| 1.07.07.04 | Correção Monetária - Diferença IPC/BTNF (Lei no 8200/1991) | | | X | | Devedora |
| 1.07.07.05 | Correção Monetária Especial (Lei no 8200/1991) | | | X | | Devedora |
| 1.07.07.06 | (-) Amortização do Diferido | | | X | | Credora |
| 2 | *** Passivo *** | | | X | | Credora |
| 2.01 | Passivo Circulante | | | X | | Credora |
| 2.01.01 | Obrigações de Curto Prazo | | | X | | Credora |
| 2.01.01.01 | Fornecedores | | | X | | Credora |

SEMAD - ANAJATUBA

FOLHA 305

RÚBRICA

Pág.: 21 de 29

Plano de Contas (Livro Diário Nº. 6)

Licenciado para: EXTRA ASSESSORIA CONTABIL LTDA

Empresa: J REINALDO M OLIVEIRA - CNPJ: 05.232.881/0001-90

CACILDA

Fortes Contábil 6.184.0

| Código | Descrição | Reduz. | Analítica | Patrim. | Resumir | Natureza |
|----------------------|--|--------|-----------|---------|---------|----------|
| 2.01.01.01.01 | Fornecedores Nacionais | | | X | | Credora |
| 2.01.01.01.01.0001-0 | Fornecedores Diversos | 56 | X | X | | Credora |
| 2.01.01.03 | Obrigações Trabalhistas, Previdenciárias e Fiscais | | | X | | Credora |
| 2.01.01.03.01 | Obrigações Trabalhistas e Previdenciárias | | | X | | Credora |
| 2.01.01.03.01.0001-5 | INSS a Recolher | 57 | X | X | | Credora |
| 2.01.01.03.01.0002-3 | FGTS a Recolher | 58 | X | X | | Credora |
| 2.01.01.03.01.0003-1 | Contribuição Sindical a Recolher | 59 | X | X | | Credora |
| 2.01.01.03.01.0004-0 | Mensalidade Sindical a Recolher | 60 | X | X | | Credora |
| 2.01.01.03.01.0005-8 | Taxa Assistencial a Recolher | 61 | X | X | | Credora |
| 2.01.01.03.01.0006-6 | Contribuição Confederativa a Recolher | 62 | X | X | | Credora |
| 2.01.01.03.01.0010-4 | Salários a Pagar | 63 | X | X | | Credora |
| 2.01.01.03.01.0011-2 | Comissões a Pagar | 64 | X | X | | Credora |
| 2.01.01.03.01.0012-0 | Pensão Alimentícia a Pagar | 65 | X | X | | Credora |
| 2.01.01.03.01.0013-9 | Décimo Terceiro Salário a Pagar | 66 | X | X | | Credora |
| 2.01.01.03.01.0014-7 | Férias a Pagar | 67 | X | X | | Credora |
| 2.01.01.03.01.0015-5 | Rescisões a Pagar | 68 | X | X | | Credora |
| 2.01.01.03.03 | Obrigações Fiscais | | | X | | Credora |
| 2.01.01.03.03.0001-4 | ICMS a Recolher | 69 | X | X | | Credora |
| 2.01.01.03.03.0002-2 | IPI a Recolher | 70 | X | X | | Credora |
| 2.01.01.03.03.0003-0 | ISS a Recolher | 71 | X | X | | Credora |
| 2.01.01.03.03.0004-9 | PIS a Recolher | 72 | X | X | | Credora |
| 2.01.01.03.03.0005-7 | COFINS a Recolher | 73 | X | X | | Credora |
| 2.01.01.03.03.0006-5 | IRPJ a Recolher | 74 | X | X | | Credora |
| 2.01.01.03.03.0007-3 | CSLL a Recolher | 75 | X | X | | Credora |
| 2.01.01.03.03.0008-1 | IRRF a Recolher | 76 | X | X | | Credora |
| 2.01.01.03.03.0009-0 | CSRF a Recolher | 77 | X | X | | Credora |
| 2.01.01.03.03.0010-3 | Simplex a Recolher | 78 | X | X | | Credora |
| 2.01.01.03.03.0011-1 | Débitos Fiscais CSLL - Diferenças Temporárias | 79 | X | X | | Credora |
| 2.01.01.03.03.0012-0 | Débitos Fiscais IRPJ - Diferenças Temporárias | 80 | X | X | | Credora |
| 2.01.01.03.03.0020-0 | Outros Impostos e Taxas a Recolher | 81 | X | X | | Credora |
| 2.01.01.07 | Empréstimos e Financiamentos | | | X | | Credora |
| 2.01.01.07.01 | Financiamentos a Curto Prazo - Sistema Financeiro Nacional | | | X | | Credora |
| 2.01.01.07.02 | Arrend. Merc. (Financ.) Curto Prazo - Sist. Financ. Nacional | | | X | | Credora |
| 2.01.01.07.03 | Financiamentos a Curto Prazo - Outros | | | X | | Credora |
| 2.01.01.07.04 | Financiamentos a Curto Prazo - Exterior | | | X | | Credora |
| 2.01.01.07.05 | Arrendamento Mercantil (Financeiro) à Curto Prazo - Exterior | | | X | | Credora |
| 2.01.01.09 | Adiantamento de Clientes | | | X | | Credora |
| 2.01.01.09.01 | Adiantamento de Clientes Nacionais | | | X | | Credora |
| 2.01.01.09.01.0001-1 | Clientes Diversos | 82 | X | X | | Credora |
| 2.01.01.11 | Debêntures | | | X | | Credora |
| 2.01.01.17 | Outras Contas | | | X | | Credora |
| 2.01.01.17.01 | Outras Obrigações | | | X | | Credora |
| 2.01.01.17.01.0001-8 | Seguros a Pagar | 83 | X | X | | Credora |
| 2.01.01.17.01.0002-6 | Telefone a Pagar | 84 | X | X | | Credora |
| 2.01.01.17.01.0003-4 | Energia a Pagar | 85 | X | X | | Credora |
| 2.01.01.17.01.0004-2 | Consumo Água a Pagar | 86 | X | X | | Credora |
| 2.01.01.17.01.0005-0 | Aluguéis a Pagar | 87 | X | X | | Credora |
| 2.01.01.17.01.0006-9 | Condomínio a Pagar | 88 | X | X | | Credora |
| 2.01.01.17.01.0007-7 | Pró-labores a Pagar | 89 | X | X | | Credora |
| 2.01.01.19 | Doações e Subvenções para Investimentos | | | X | | Credora |
| 2.01.01.21 | Provisões | | | X | | Credora |
| 2.01.01.21.01 | Provisões de Natureza Fiscal | | | X | | Credora |
| 2.01.01.21.02 | Provisões de Natureza Trabalhista | | | X | | Credora |
| 2.01.01.21.02.0001-8 | Décimo Terceiro Salário | 90 | X | X | | Credora |

Plano de Contas (Livro Diário Nº. 6)

Licenciado para: EXTRA ASSESSORIA CONTABIL LTDA
 Empresa: J REINALDO M OLIVEIRA - CNPJ: 05.232.881/0001-90

Pág.: 22 de 29
 CACILDA
 Fortes Contábil 6.184.0

| Código | Descrição | Reduz. | Análítica | Patrim. | Resumir | Natureza |
|----------------------|--|--------|-----------|---------|---------|----------|
| 2.01.01.21.02.0002-6 | Férias | 91 | X | X | | Credora |
| 2.01.01.21.02.0003-4 | INSS sobre Décimo Terceiro Salário | 92 | X | X | | Credora |
| 2.01.01.21.02.0004-2 | FGTS sobre Décimo Terceiro Salário | 93 | X | X | | Credora |
| 2.01.01.21.02.0005-0 | INSS sobre Férias | 94 | X | X | | Credora |
| 2.01.01.21.02.0006-9 | FGTS sobre Férias | 95 | X | X | | Credora |
| 2.01.01.21.03 | Provisões de Natureza Cível | | | X | | Credora |
| 2.01.01.24 | (-) Contas Retificadoras | | | X | | Devedora |
| 2.01.01.27 | Dividendos Propostos ou Lucros Creditados | | | X | | Credora |
| 2.01.01.27.01 | Dividendos a Pagar | | | X | | Credora |
| 2.03 | Passivo não Circulante | | | X | | Credora |
| 2.03.01 | Obrigações de Longo Prazo | | | X | | Credora |
| 2.03.01.01 | Fornecedores | | | X | | Credora |
| 2.03.01.01.01 | Fornecedores Nacionais | | | X | | Credora |
| 2.03.01.01.01.0001-2 | Fornecedores Diversos | 96 | X | X | | Credora |
| 2.03.01.03 | Obrigações Trabalhistas, Previdenciárias e Fiscais | | | X | | Credora |
| 2.03.01.03.01 | Obrigações Trabalhistas e Previdenciárias | | | X | | Credora |
| 2.03.01.03.03 | Obrigações Fiscais | | | X | | Credora |
| 2.03.01.03.03.0001-7 | Débitos Fiscais CSLL - Diferenças Temporárias | 97 | X | X | | Credora |
| 2.03.01.03.03.0002-5 | Débitos Fiscais IRPJ - Diferenças Temporárias | 98 | X | X | | Credora |
| 2.03.01.03.03.0003-3 | Imposto de Renda sobre Lucros Diferidos | 99 | X | X | | Credora |
| 2.03.01.07 | Empréstimos e Financiamentos | | | X | | Credora |
| 2.03.01.07.01 | Financiamentos a Longo Prazo - Sistema Financeiro Nacional | | | X | | Credora |
| 2.03.01.07.02 | Arrend. Merc. (Financ.) Longo Prazo - Sist. Financ. Nacional | | | X | | Credora |
| 2.03.01.07.03 | Financiamentos a Longo Prazo - Brasil - Outros | | | X | | Credora |
| 2.03.01.07.04 | Financiamentos a Longo Prazo - Exterior | | | X | | Credora |
| 2.03.01.07.05 | Arrendamento Mercantil (Financeiro) à Longo Prazo - Exterior | | | X | | Credora |
| 2.03.01.09 | Adiantamento de Clientes | | | X | | Credora |
| 2.03.01.09.01 | Clientes Nacionais | | | X | | Credora |
| 2.03.01.09.01.0001-4 | Clientes Diversos | 100 | X | X | | Credora |
| 2.03.01.11 | Debêntures | | | X | | Credora |
| 2.03.01.13 | Empréstimos de Sócios/Acionistas Não Administradores | | | X | | Credora |
| 2.03.01.15 | Créditos de Pessoas Ligadas Físicas/Jurídicas | | | X | | Credora |
| 2.03.01.17 | Outras Contas | | | X | | Credora |
| 2.03.01.19 | Doações e Subvenções para Investimentos | | | X | | Credora |
| 2.03.01.21 | Provisões | | | X | | Credora |
| 2.03.01.21.01 | Provisões de Natureza Fiscal | | | X | | Credora |
| 2.03.01.21.02 | Provisões de Natureza Trabalhista | | | X | | Credora |
| 2.03.01.21.03 | Provisões de Natureza Cível | | | X | | Credora |
| 2.03.01.24 | (-) Contas Retificadoras | | | X | | Devedora |
| 2.03.02 | Receitas Diferidas | | | X | | Credora |
| 2.03.02.01 | Receitas Diferidas | | | X | | Credora |
| 2.03.02.01.01 | Receitas Diferidas | | | X | | Credora |
| 2.03.02.01.02 | (-) Custos Correspondentes às Receitas Diferidas | | | X | | Devedora |
| 2.07 | Patrimônio Líquido | | | X | | Credora |
| 2.07.01 | Capital Realizado | | | X | | Credora |
| 2.07.01.01 | Capital Social | | | X | | Credora |
| 2.07.01.01.01 | Capital Social de Domiciliados e Residentes no País | | | X | | Credora |
| 2.07.01.01.01.0001-8 | José Reinaldo Mendes Oliveira | 101 | X | X | | Credora |
| 2.07.01.01.01.0002-6 | (-) Capital a Integralizar de Domiciliados e Resid no País | 102 | X | X | | Devedora |
| 2.07.01.01.02 | Capital Social de Domiciliados e Residentes no Exterior | | | X | | Credora |
| 2.07.01.01.02.0001-2 | Capital Subscrito de Domiciliados e Residentes no Exterior | 103 | X | X | | Credora |
| 2.07.01.01.02.0002-0 | (-) Capital a Integral de Domiciliados e Resid no Exterior | 104 | X | X | | Devedora |
| 2.07.04 | Reservas | | | X | | Credora |
| 2.07.04.01 | Reservas | | | X | | Credora |

Plano de Contas (Livro Diário Nº. 6)

Pág.: 23 de 29

Licenciado para: EXTRA ASSESSORIA CONTABIL LTDA

CACILDA

Empresa: J REINALDO M OLIVEIRA - CNPJ: 05.232.881/0001-90

Fortes Contábil 6.184.0

| Código | Descrição | Reduz. | Análítica | Patrim. | Resumir | Natureza |
|----------------------|--|--------|-----------|---------|---------|----------|
| 2.07.04.01.01 | Reservas de Capital | | | X | | Credora |
| 2.07.04.01.01.0001-2 | Ágio na Subscrição de Ações | 105 | X | X | | Credora |
| 2.07.04.01.01.0002-0 | Alienação de Partes Beneficiárias e Bônus de Subscrição | 106 | X | X | | Credora |
| 2.07.04.01.02 | Reservas de Reavaliação | | | X | | Credora |
| 2.07.04.01.03 | Reservas de Lucros | | | X | | Credora |
| 2.07.04.01.03.0001-1 | Reserva Legal | 107 | X | X | | Credora |
| 2.07.04.01.03.0002-0 | Reserva Estatutária | 108 | X | X | | Credora |
| 2.07.04.01.03.0003-8 | Reserva para Contingências | 109 | X | X | | Credora |
| 2.07.04.01.03.0004-6 | Reserva de Incent. Fiscais - Doações e Subv. para Investim | 110 | X | X | | Credora |
| 2.07.04.01.03.0005-4 | Reserva de Lucros a Realizar | 111 | X | X | | Credora |
| 2.07.04.01.03.0006-2 | Prêmio na Emissão de Debêntures | 112 | X | X | | Credora |
| 2.07.04.01.04 | Reserva para Aumento de Capital (Lei n 9249/1995) | | | X | | Credora |
| 2.07.04.01.05 | Outras Reservas | | | X | | Credora |
| 2.07.05 | Ajustes de Avaliação Patrimonial | | | X | | Credora |
| 2.07.05.01 | Ajustes de Avaliação Patrimonial | | | X | | Credora |
| 2.07.05.01.00 | Ajustes às Normas Internacionais de Contabilidade | | | X | | Credora |
| 2.07.05.01.01 | (-) Ajustes às Normas Internacionais de Contabilidade | | | X | | Devedora |
| 2.07.07 | Outras Contas | | | X | | - |
| 2.07.07.01 | Outras Contas | | | X | | - |
| 2.07.07.01.01 | Lucros Acumulados | | | X | | Credora |
| 2.07.07.01.01.0001-7 | Lucros Acumulados e/ou Saldo à Disposição da Assembléia | 113 | X | X | | Credora |
| 2.07.07.01.01.0002-5 | Lucros no Exercício | 359 | X | X | | Credora |
| 2.07.07.01.02 | (-) Prejuízos Acumulados | | | X | | Devedora |
| 2.07.07.01.02.0001-1 | (-) Prejuízos Acumulados | 114 | X | X | | Devedora |
| 2.07.07.01.02.0002-0 | (-) Prejuízo no Exercício | 360 | X | X | | Devedora |
| 2.07.07.01.03 | (-) Ações em Tesouraria | | | X | | Devedora |
| 2.07.07.01.04 | Outras | | | X | | - |
| 3 | Resultado Líquido do Período | | | | | - |
| 3.01 | Result Líq do Período Antes do IRPJ e da CSLL | | | | | - |
| 3.01.01 | Resultado Operacional | | | | | - |
| 3.01.01.01 | Receita Líquida | | | | | Credora |
| 3.01.01.01.01 | Receita Bruta | | | | | Credora |
| 3.01.01.01.01.0001-4 | Receita de Exportação Direta de Mercadorias e Produtos | 115 | X | | | Credora |
| 3.01.01.01.01.0002-2 | Rec. de Vendas de Merc e Prod Com Export c/ Fim Espec E | 116 | X | | | Credora |
| 3.01.01.01.01.0003-0 | Receita de Exportação de Serviços | 117 | X | | | Credora |
| 3.01.01.01.01.0004-9 | Receita da Venda no Merc Interno de Prod de Fabric Própria | 118 | X | | | Credora |
| 3.01.01.01.01.0005-7 | Receita da Revenda de Mercadorias no Mercado Interno | 119 | X | | | Credora |
| 3.01.01.01.01.0006-5 | Receita da Prestação de Serviços - Mercado Interno | 120 | X | | | Credora |
| 3.01.01.01.01.0007-3 | Receita das Unidades Imobiliárias Vendidas | 121 | X | | | Credora |
| 3.01.01.01.01.0008-1 | Receita de Locação de Bens Móveis e Imóveis | 122 | X | | | Credora |
| 3.01.01.01.01.0018-9 | (-) IPI | 123 | X | | | Devedora |
| 3.01.01.01.01.0019-7 | Outras | 124 | X | | | Credora |
| 3.01.01.01.03 | Deduções da Receita Bruta | | | | | Devedora |
| 3.01.01.01.03.0001-3 | Vendas Canceladas, Devoluções e Descontos Incondicionai | 125 | X | | | Devedora |
| 3.01.01.01.03.0002-1 | ICMS | 126 | X | | | Devedora |
| 3.01.01.01.03.0003-0 | COFINS | 127 | X | | | Devedora |
| 3.01.01.01.03.0004-8 | PIS/PASEP | 128 | X | | | Devedora |
| 3.01.01.01.03.0005-6 | ISS | 129 | X | | | Devedora |
| 3.01.01.01.03.0006-4 | Demais Impostos e Contrib Incidentes s/ Vendas e Serviços | 130 | X | | | Devedora |
| 3.01.01.01.03.0007-2 | Simplex | 131 | X | | | Devedora |
| 3.01.01.03 | Custo dos Bens e Serviços Vendidos | | | | | Devedora |
| 3.01.01.03.01 | Custo dos Produtos de Fabricação Própria Vendidos | | | | | Devedora |
| 3.01.01.03.01.0001-0 | Custo dos Produtos de Fabricação Própria Vendidos | 132 | X | | | Devedora |
| 3.01.01.03.01.0002-8 | Custo com Mercadoria Vendidas | 361 | X | | | Devedora |

Plano de Contas (Livro Diário Nº. 6)

Pág.: 24 de 29

Licenciado para: EXTRA ASSESSORIA CONTABIL LTDA

CACILDA

Empresa: J REINALDO M OLIVEIRA - CNPJ: 05.232.881/0001-90

Fortes Contábil 6.184.0

| Código | Descrição | Reduz. | Análítica | Patrim. | Resumir | Natureza |
|----------------------|---|--------|-----------|---------|---------|----------|
| 3.01.01.03.02 | Custo dos Produtos de Fabricação Própria Produzidos | | | | | Devedora |
| 3.01.01.03.02.0001-4 | Consumo de Insumos | 133 | X | | | Devedora |
| 3.01.01.03.02.0002-2 | Remuneração a Dirigentes de Ligados à Produção | 134 | X | | | Devedora |
| 3.01.01.03.02.0003-0 | Planos de Poupança e Investim. de Empregados Lig. à Proc | 135 | X | | | Devedora |
| 3.01.01.03.02.0004-9 | Fundo Aposent. Progr. Individ. de Empregados Lig. à Produç | 136 | X | | | Devedora |
| 3.01.01.03.02.0005-7 | Plano de Previd. Privada de Empregados Ligados à Produçã | 137 | X | | | Devedora |
| 3.01.01.03.02.0006-5 | Outros Gastos com Pessoal Ligado à Produção | 138 | X | | | Devedora |
| 3.01.01.03.02.0007-3 | Serviços Prestados Pessoa Física sem Vínculo Empregatíci | 139 | X | | | Devedora |
| 3.01.01.03.02.0008-1 | Serviços Prestados Pessoa Jurídica | 140 | X | | | Devedora |
| 3.01.01.03.02.0009-0 | Serviços Prestados por Cooperativa de Trabalho | 141 | X | | | Devedora |
| 3.01.01.03.02.0010-3 | Locação de Mão-de-Obra | 142 | X | | | Devedora |
| 3.01.01.03.02.0011-1 | INSS - Previdência Social | 143 | X | | | Devedora |
| 3.01.01.03.02.0012-0 | FGTS | 144 | X | | | Devedora |
| 3.01.01.03.02.0013-8 | Encargos Sociais - Outros | 145 | X | | | Devedora |
| 3.01.01.03.02.0014-6 | Alimentação do Trabalhador | 146 | X | | | Devedora |
| 3.01.01.03.02.0015-4 | Manutenção e Reparo de Bens Aplicados na Produção | 147 | X | | | Devedora |
| 3.01.01.03.02.0016-2 | Arrendamento Mercantil | 148 | X | | | Devedora |
| 3.01.01.03.02.0017-0 | Encargos de Depreciação, Amortização e Exaustão | 149 | X | | | Devedora |
| 3.01.01.03.02.0018-9 | Constituição de Provisões | 150 | X | | | Devedora |
| 3.01.01.03.02.0021-9 | Royalties e Assistência Técnica - PAÍS | 151 | X | | | Devedora |
| 3.01.01.03.02.0022-7 | Royalties e Assistência Técnica - EXTERIOR | 152 | X | | | Devedora |
| 3.01.01.03.02.0023-5 | Outros Custos | 153 | X | | | Devedora |
| 3.01.01.03.02.0040-5 | Ordenados, Salários e Gratificações | 154 | X | | | Devedora |
| 3.01.01.03.02.0041-3 | Férias | 155 | X | | | Devedora |
| 3.01.01.03.02.0042-1 | Décimo Terceiro Salário | 156 | X | | | Devedora |
| 3.01.01.03.02.0043-0 | Outros Gastos com Pessoal Ligado à Produção | 157 | X | | | Devedora |
| 3.01.01.03.02.0044-8 | Assistência Médica, Odontológica e Farmacêutica a Empr | 158 | X | | | Devedora |
| 3.01.01.03.02.0045-6 | Vale Transporte | 159 | X | | | Devedora |
| 3.01.01.03.02.0046-4 | Estagiários | 160 | X | | | Devedora |
| 3.01.01.03.02.0047-2 | Bolsa de Estudo | 161 | X | | | Devedora |
| 3.01.01.03.02.0048-0 | Fardamento | 162 | X | | | Devedora |
| 3.01.01.03.02.0049-9 | Pró-labores | 163 | X | | | Devedora |
| 3.01.01.03.02.0050-2 | Despesas com Treinamento de Pessoal | 164 | X | | | Devedora |
| 3.01.01.03.02.0051-0 | Indenizações Trabalhistas | 165 | X | | | Devedora |
| 3.01.01.03.02.0052-9 | Aluguéis | 166 | X | | | Devedora |
| 3.01.01.03.02.0053-7 | Energia Elétrica | 167 | X | | | Devedora |
| 3.01.01.03.02.0054-5 | Seguros Diversos | 168 | X | | | Devedora |
| 3.01.01.03.02.0056-1 | Condomínios | 169 | X | | | Devedora |
| 3.01.01.03.02.0057-0 | Aluguél de Equipamentos | 170 | X | | | Devedora |
| 3.01.01.03.02.0060-0 | Fretes | 171 | X | | | Devedora |
| 3.01.01.03.02.0061-8 | Amortização e Depreciação | 362 | X | | | Devedora |
| 3.01.01.03.03 | Custo das Mercadorias Revendidas | | | | | Devedora |
| 3.01.01.03.03.0001-9 | Custo das Mercadorias Revendidas | 172 | X | | | Devedora |
| 3.01.01.03.05 | Custo dos Serviços Vendidos | | | | | Devedora |
| 3.01.01.03.05.0001-8 | Custo dos Serviços Vendidos | 173 | X | | | Devedora |
| 3.01.01.03.06 | Custo dos Serviços Produzidos | | | | | Devedora |
| 3.01.01.03.06.0001-2 | Material Aplicado na Produção de Serviços | 174 | X | | | Devedora |
| 3.01.01.03.06.0002-0 | Remuneração a Dirigentes ligados à Produção de Serviços | 175 | X | | | Devedora |
| 3.01.01.03.06.0003-9 | Planos de Poup. e Invest. Empregados Lig. Prod. de Serviç | 176 | X | | | Devedora |
| 3.01.01.03.06.0004-7 | Fundo Aposent. Progr. Individ. Empregados Lig. Prod. Serviç | 177 | X | | | Devedora |
| 3.01.01.03.06.0005-5 | Plano de Previd. Privada Empregados Lig. Prod. de Serviç | 178 | X | | | Devedora |
| 3.01.01.03.06.0006-3 | Outros Gastos com Pessoal Ligado à Produção de Serviços | 179 | X | | | Devedora |
| 3.01.01.03.06.0007-1 | Serviços Prestados Pessoa Física sem Vínculo Empregatíci | 180 | X | | | Devedora |
| 3.01.01.03.06.0008-0 | Serviços Prestados Pessoa Jurídica | 181 | X | | | Devedora |

Plano de Contas (Livro Diário Nº. 6)

Pág.: 25 de 29

Licenciado para: EXTRA ASSESSORIA CONTABIL LTDA

CACILDA

Empresa: J REINALDO M OLIVEIRA - CNPJ: 05.232.881/0001-90

Fortes Contábil 6.184.0

| Código | Descrição | Reduz. | Analítica | Patrim. | Resumir | Natureza |
|----------------------|--|--------|-----------|---------|---------|----------|
| 3.01.01.03.06.0009-8 | Serviços Prestados por Cooperativa de Trabalho | 182 | X | | | Devedora |
| 3.01.01.03.06.0010-1 | Locação de Mão-de-Obra | 183 | X | | | Devedora |
| 3.01.01.03.06.0011-0 | INSS - Previdência Social | 184 | X | | | Devedora |
| 3.01.01.03.06.0012-8 | FGTS | 185 | X | | | Devedora |
| 3.01.01.03.06.0013-6 | Encargos Sociais - Outros | 186 | X | | | Devedora |
| 3.01.01.03.06.0014-4 | Alimentação do Trabalhador | 187 | X | | | Devedora |
| 3.01.01.03.06.0015-2 | Manutenção e Reparo Bens Aplicados na Produção de Serv | 188 | X | | | Devedora |
| 3.01.01.03.06.0016-0 | Arrendamento Mercantil | 189 | X | | | Devedora |
| 3.01.01.03.06.0017-9 | Encargos de Depreciação, Amortização e Exaustão | 190 | X | | | Devedora |
| 3.01.01.03.06.0018-7 | Constituição de Provisões | 191 | X | | | Devedora |
| 3.01.01.03.06.0021-7 | Royalties e Assistência Técnica - PAÍS | 192 | X | | | Devedora |
| 3.01.01.03.06.0022-5 | Royalties e Assistência Técnica - EXTERIOR | 193 | X | | | Devedora |
| 3.01.01.03.06.0023-3 | Outros Custos | 194 | X | | | Devedora |
| 3.01.01.03.06.0040-3 | Ordenados, Salários e Gratificações | 195 | X | | | Devedora |
| 3.01.01.03.06.0041-1 | Férias | 196 | X | | | Devedora |
| 3.01.01.03.06.0042-0 | Décimo Terceiro Salário | 197 | X | | | Devedora |
| 3.01.01.03.06.0043-8 | Outros Gastos com Pessoal Ligado à Produção de Serviços | 198 | X | | | Devedora |
| 3.01.01.03.06.0044-6 | Plano de Saúde | 199 | X | | | Devedora |
| 3.01.01.03.06.0045-4 | Vale Transporte | 200 | X | | | Devedora |
| 3.01.01.03.06.0046-2 | Estagiários | 201 | X | | | Devedora |
| 3.01.01.03.06.0047-0 | Indenizações Trabalhistas | | X | | | Devedora |
| 3.01.01.03.07 | Custo das Unidades Imobiliárias Vendidas | | | | | Devedora |
| 3.01.01.03.07.0001-7 | Custo das Unidades Imobiliárias Vendidas | 202 | X | | | Devedora |
| 3.01.01.05 | Outras Receitas Operacionais | | | | | Credora |
| 3.01.01.05.01 | Receitas Financeiras | | | | | Credora |
| 3.01.01.05.01.0001-5 | Variações Cambiais Ativas | 203 | X | | | Credora |
| 3.01.01.05.01.0002-3 | Ganhos Auferidos no Mercde Renda Variável, exceto Day-T | 204 | X | | | Credora |
| 3.01.01.05.01.0003-1 | Ganhos em Operações Day-Trade | 205 | X | | | Credora |
| 3.01.01.05.01.0004-0 | Receitas de Juros sobre o Capital Próprio | 206 | X | | | Credora |
| 3.01.01.05.01.0005-8 | Outras Receitas Financeiras | 207 | X | | | Credora |
| 3.01.01.05.01.0006-6 | Juros e Desc Recebidos e/ou Auferidos | 208 | X | | | Credora |
| 3.01.01.05.01.0007-4 | Rendimentos Aplicações Financeiras | 209 | X | | | Credora |
| 3.01.01.05.02 | Outras Receitas | | | | | Credora |
| 3.01.01.05.02.0001-0 | Ganhos na Alienação de Partic não Integr do At Permanent | 210 | X | | | Credora |
| 3.01.01.05.02.0002-8 | Resultados Positivos em Participações Societárias | 211 | X | | | Credora |
| 3.01.01.05.02.0003-6 | Amort De Deságio Aquisições Invest Avaliados pelo Patrim | 212 | X | | | Credora |
| 3.01.01.05.02.0004-4 | Resultados Positivos em SCP | 213 | X | | | Credora |
| 3.01.01.05.02.0005-2 | Rendimentos e Ganhos de Capital Auferidos no Exterior | 214 | X | | | Credora |
| 3.01.01.05.02.0006-0 | Reversão dos Saldos das Provisões Operacionais | 215 | X | | | Credora |
| 3.01.01.05.02.0007-9 | Prêmios Recebidos na Emissão de Debêntures | 216 | X | | | Credora |
| 3.01.01.05.02.0008-7 | Doações e Subvenções para Investimentos | 217 | X | | | Credora |
| 3.01.01.05.02.0009-5 | Contrapartida dos Ajustes ao Valor Presente | 218 | X | | | Credora |
| 3.01.01.05.02.0010-9 | Contrapartida Outros Ajustes às Normas Internac. Contabili | 219 | X | | | Credora |
| 3.01.01.05.02.0011-7 | Outras Receitas Operacionais | 220 | X | | | Credora |
| 3.01.01.07 | Despesas Operacionais | | | | | Devedora |
| 3.01.01.07.01 | Despesas Operacionais das Atividades em Geral | | | | | Devedora |
| 3.01.01.07.01.0001-0 | Remuneração a Dirigentes e a Conselho de Administração | 221 | X | | | Devedora |
| 3.01.01.07.01.0003-7 | Ordenados, Salários, Gratif e Outras Remuner a Empregad | 222 | X | | | Devedora |
| 3.01.01.07.01.0004-5 | Planos de Poupança e Investimentos de Empregados | 223 | X | | | Devedora |
| 3.01.01.07.01.0005-3 | Fundo de Aposentadoria Programada Individual de Empreg | 224 | X | | | Devedora |
| 3.01.01.07.01.0006-1 | Plano de Previdência Privada de Empregados | 225 | X | | | Devedora |
| 3.01.01.07.01.0007-0 | Outros Gastos com Pessoal | 226 | X | | | Devedora |
| 3.01.01.07.01.0008-8 | Serviços Prestados Pessoa Física sem Vínculo Empregatíci | 227 | X | | | Devedora |
| 3.01.01.07.01.0009-6 | Serviços Prestados Pessoa Jurídica | 228 | X | | | Devedora |

Plano de Contas (Livro Diário Nº. 6)

Licenciado para: EXTRA ASSESSORIA CONTABIL LTDA
Empresa: J REINALDO M OLIVEIRA - CNPJ: 05.232.881/0001-90

Pág.: 26 de 29

CACILDA
Fortes Contábil 6.184.0

| Código | Descrição | Reduz. | Analítica | Patrim. | Resumir | Natureza |
|----------------------|---|--------|-----------|---------|---------|----------|
| 3.01.01.07.01.0010-0 | Serviços Prestados por Cooperativa de Trabalho | 229 | X | | | Devedora |
| 3.01.01.07.01.0011-8 | Locação de Mão-de-Obra | 230 | X | | | Devedora |
| 3.01.01.07.01.0012-6 | INSS - Previdência Social | 231 | X | | | Devedora |
| 3.01.01.07.01.0013-4 | FGTS | 232 | X | | | Devedora |
| 3.01.01.07.01.0014-2 | Encargos Sociais - Outros | 233 | X | | | Devedora |
| 3.01.01.07.01.0015-0 | Doações e Patrocínios de Caráter Cultural e Artístico | 234 | X | | | Devedora |
| 3.01.01.07.01.0016-9 | Doações a Instituições de Ensino e Pesquisa (Lei n 9249/95) | 235 | X | | | Devedora |
| 3.01.01.07.01.0017-7 | Doações a Entidades Civas | 236 | X | | | Devedora |
| 3.01.01.07.01.0018-5 | Outras Contribuições e Doações | 237 | X | | | Devedora |
| 3.01.01.07.01.0019-3 | Alimentação do Trabalhador | 238 | X | | | Devedora |
| 3.01.01.07.01.0020-7 | PIS/PASEP | 239 | X | | | Devedora |
| 3.01.01.07.01.0021-5 | COFINS | 240 | X | | | Devedora |
| 3.01.01.07.01.0022-3 | Demais Impostos, Taxas e Contribuições, exceto IR e CSLL | 241 | X | | | Devedora |
| 3.01.01.07.01.0023-1 | Arrendamento Mercantil | 242 | X | | | Devedora |
| 3.01.01.07.01.0024-0 | Aluguéis | 243 | X | | | Devedora |
| 3.01.01.07.01.0025-8 | Despesas com Veículos e de Conservação de Bens e Instal | 244 | X | | | Devedora |
| 3.01.01.07.01.0027-4 | Propag, Public e Patroc (Assoc Desp Manutenham Futeb Pro | 245 | X | | | Devedora |
| 3.01.01.07.01.0028-2 | Propaganda, Publicidade e Patrocínio | 246 | X | | | Devedora |
| 3.01.01.07.01.0029-0 | Multas | 247 | X | | | Devedora |
| 3.01.01.07.01.0030-4 | Encargos de Depreciação e Amortização | 248 | X | | | Devedora |
| 3.01.01.07.01.0031-2 | Perdas em Operações de Crédito | 249 | X | | | Devedora |
| 3.01.01.07.01.0032-0 | Provisão para Perda de Estoque | 250 | X | | | Devedora |
| 3.01.01.07.01.0033-9 | Demais Provisões | 251 | X | | | Devedora |
| 3.01.01.07.01.0034-7 | Gratificações a Administradores | 252 | X | | | Devedora |
| 3.01.01.07.01.0035-5 | Royalties e Assistência Técnica - PAÍS | 253 | X | | | Devedora |
| 3.01.01.07.01.0036-3 | Royalties e Assistência Técnica - EXTERIOR | 254 | X | | | Devedora |
| 3.01.01.07.01.0037-1 | Assistência Médica, Odontológica e Farmacêutica a Empreç | 255 | X | | | Devedora |
| 3.01.01.07.01.0038-0 | Pesquisas Científicas e Tecnológicas | 256 | X | | | Devedora |
| 3.01.01.07.01.0039-8 | Bens de Natureza Permanente Deduzidos como Despesa | 257 | X | | | Devedora |
| 3.01.01.07.01.0041-0 | Despesa com Viagens, Diárias e Ajuda de Custos | 258 | X | | | Devedora |
| 3.01.01.07.01.0042-8 | Outras Despesas Operacionais | 259 | X | | | Devedora |
| 3.01.01.07.01.0043-6 | Férias | 260 | X | | | Devedora |
| 3.01.01.07.01.0044-4 | Décimo Terceiro Salário | 261 | X | | | Devedora |
| 3.01.01.07.01.0045-2 | Outros Gastos com Pessoal | 262 | X | | | Devedora |
| 3.01.01.07.01.0046-0 | Indenizações Trabalhistas | 263 | X | | | Devedora |
| 3.01.01.07.01.0047-9 | Estagiários | 264 | X | | | Devedora |
| 3.01.01.07.01.0048-7 | Energia Elétrica | 265 | X | | | Devedora |
| 3.01.01.07.01.0049-5 | Água | 266 | X | | | Devedora |
| 3.01.01.07.01.0050-9 | Telefones | 267 | X | | | Devedora |
| 3.01.01.07.01.0051-7 | Vale Transporte | 268 | X | | | Devedora |
| 3.01.01.07.01.0052-5 | Fardamento | 269 | X | | | Devedora |
| 3.01.01.07.01.0053-3 | Despesas com Treinamento de Pessoal | 270 | X | | | Devedora |
| 3.01.01.07.01.0055-0 | Pró-labores | 271 | X | | | Devedora |
| 3.01.01.07.01.0056-8 | Seguros Diversos | 272 | X | | | Devedora |
| 3.01.01.07.01.0057-6 | Condomínio | 273 | X | | | Devedora |
| 3.01.01.07.01.0058-4 | Bolsa de Estudo | 274 | X | | | Devedora |
| 3.01.01.07.01.0059-2 | Despesas C/Festas e Comemorações | 275 | X | | | Devedora |
| 3.01.01.07.01.0060-6 | Correios e Malotes | 276 | X | | | Devedora |
| 3.01.01.07.01.0061-4 | Assessoria Jurídica | 277 | X | | | Devedora |
| 3.01.01.07.01.0062-2 | Softwares | 278 | X | | | Devedora |
| 3.01.01.07.01.0063-0 | Materiais de Consumo | 279 | X | | | Devedora |
| 3.01.01.07.01.0064-9 | Manut Conservação e Limpeza | 280 | X | | | Devedora |
| 3.01.01.07.01.0065-7 | Cópias e Encadernações | 281 | X | | | Devedora |
| 3.01.01.07.01.0066-5 | Materiais de Expediente | 282 | X | | | Devedora |

Plano de Contas (Livro Diário Nº. 6)

Licenciado para: EXTRA ASSESSORIA CONTABIL LTDA
Empresa: J REINALDO M OLIVEIRA - CNPJ: 05.232.881/0001-90

Pág.: 27 de 29

CACILDA
Fortes Contábil 6.184.0

| Código | Descrição | Reduz. | Analítica | Patrim. | Resumir | Natureza |
|----------------------|--|--------|-----------|---------|---------|----------|
| 3.01.01.07.01.0067-3 | Taxas e Emolumentos | 283 | X | | | Devedora |
| 3.01.01.07.01.0068-1 | Assessoria Contábil | 284 | X | | | Devedora |
| 3.01.01.07.01.0069-0 | Assinaturas de Jornais e Revistas | 285 | X | | | Devedora |
| 3.01.01.07.01.0070-3 | Despesas Legais e Jurídicas | 286 | X | | | Devedora |
| 3.01.01.07.01.0071-1 | Despesas C/ Cartório | 287 | X | | | Devedora |
| 3.01.01.07.01.0072-0 | Internet | 288 | X | | | Devedora |
| 3.01.01.07.01.0073-8 | Fretes | 289 | X | | | Devedora |
| 3.01.01.07.01.0074-6 | Vigilância e Segurança Eletrônica | | X | | | Devedora |
| 3.01.01.07.01.0075-4 | Despesas Administrativas | 363 | X | | | Devedora |
| 3.01.01.07.02 | Despesas de Vendas | | | | | Devedora |
| 3.01.01.07.02.0001-5 | Comissões sobre Vendas | 290 | X | | | Devedora |
| 3.01.01.07.02.0002-3 | Despesa de Viagens | 291 | X | | | Devedora |
| 3.01.01.07.02.0003-1 | Publicidades e Propagandas | 292 | X | | | Devedora |
| 3.01.01.07.02.0004-0 | Devedores Duvidosos | 293 | X | | | Devedora |
| 3.01.01.07.02.0005-8 | Fretes sobre Vendas | 294 | X | | | Devedora |
| 3.01.01.07.02.0006-6 | Manutenção de Veículos | 295 | X | | | Devedora |
| 3.01.01.07.02.0007-4 | Outras Despesas com Vendas | 296 | X | | | Devedora |
| 3.01.01.07.02.0008-2 | Brindes | 297 | X | | | Devedora |
| 3.01.01.07.02.0009-0 | Ordenados e Salários | 298 | X | | | Devedora |
| 3.01.01.07.02.0010-4 | INSS - Previdência Social | 299 | X | | | Devedora |
| 3.01.01.07.02.0011-2 | FGTS | 300 | X | | | Devedora |
| 3.01.01.07.02.0012-0 | Décimo Terceiro Salário | 301 | X | | | Devedora |
| 3.01.01.07.02.0013-9 | Férias | 302 | X | | | Devedora |
| 3.01.01.07.02.0014-7 | Pró-labores | 303 | X | | | Devedora |
| 3.01.01.07.02.0015-5 | Vale Transporte | 304 | X | | | Devedora |
| 3.01.01.07.02.0016-3 | Outros Gastos com Pessoal | 305 | X | | | Devedora |
| 3.01.01.07.02.0017-1 | Benefícios Concedidos a Empregados | 306 | X | | | Devedora |
| 3.01.01.07.02.0018-0 | Bolsa de Estudo | 307 | X | | | Devedora |
| 3.01.01.07.02.0019-8 | Assistência Médica, Odontológica e Farmacêutica a Empreg | 308 | X | | | Devedora |
| 3.01.01.07.02.0020-1 | Estagiários | 309 | X | | | Devedora |
| 3.01.01.07.02.0021-0 | Indenizações Trabalhistas | 310 | X | | | Devedora |
| 3.01.01.07.02.0022-8 | Fardamento | 311 | X | | | Devedora |
| 3.01.01.07.02.0023-6 | Despesas com Treinamento de Pessoal | 312 | X | | | Devedora |
| 3.01.01.07.02.0025-2 | Seguros Diversos | 313 | X | | | Devedora |
| 3.01.01.07.02.0026-0 | Alimentação do Trabalhador | 314 | X | | | Devedora |
| 3.01.01.07.03 | Despesas Tributárias | | | | | Devedora |
| 3.01.01.07.03.0001-0 | IRPJ - Lucro Presumido | 315 | X | | | Devedora |
| 3.01.01.07.03.0002-8 | CSL - Lucro Presumido | 316 | X | | | Devedora |
| 3.01.01.07.03.0003-6 | ICMS - Substituição Tributária | 317 | X | | | Devedora |
| 3.01.01.07.03.0004-4 | ICMS - Diferencial de Alíquota | 318 | X | | | Devedora |
| 3.01.01.07.03.0005-2 | PIS S/Outras Receitas | 319 | X | | | Devedora |
| 3.01.01.07.03.0006-0 | COFINS S/Outras Receitas | 320 | X | | | Devedora |
| 3.01.01.07.03.0007-9 | PIS S/Folha de Pagamento | 321 | X | | | Devedora |
| 3.01.01.07.03.0008-7 | IPTU | 322 | X | | | Devedora |
| 3.01.01.07.03.0009-5 | IPVA | 323 | X | | | Devedora |
| 3.01.01.07.03.0010-9 | Contribuição Sindical Patronal | 324 | X | | | Devedora |
| 3.01.01.07.03.0011-7 | Impostos e Taxas Diversas | 325 | X | | | Devedora |
| 3.01.01.09 | Outras Despesas Operacionais | | | | | Devedora |
| 3.01.01.09.01 | Despesas Financeiras | | | | | Devedora |
| 3.01.01.09.01.0001-6 | Variáveis Cambiais Passivas | 326 | X | | | Devedora |
| 3.01.01.09.01.0002-4 | Perdas Incorridas Merc de Renda Variável, exceto Day-Trade | 327 | X | | | Devedora |
| 3.01.01.09.01.0003-2 | Perdas em Operações Day-Trade | 328 | X | | | Devedora |
| 3.01.01.09.01.0004-0 | Juros sobre o Capital Próprio | 329 | X | | | Devedora |
| 3.01.01.09.01.0005-9 | Outras Despesas Financeiras | 330 | X | | | Devedora |

Plano de Contas (Livro Diário Nº. 6)

Licenciado para: EXTRA ASSESSORIA CONTABIL LTDA

Empresa: J REINALDO M OLIVEIRA - CNPJ: 05.232.881/0001-90

CACILDA

Fortes Contábil 6.184.0

| Código | Descrição | Reduz. | Analítica | Patrim. | Resumir | Natureza |
|----------------------|--|--------|-----------|---------|---------|----------|
| 3.01.01.09.01.0006-7 | Juros Pagos e/ou Incorridos | 331 | X | | | Devedora |
| 3.01.01.09.01.0007-5 | Descontos Concedidos | 332 | X | | | Devedora |
| 3.01.01.09.01.0008-3 | Juros, Comiss e Outras Desps Bancárias | 333 | X | | | Devedora |
| 3.01.01.09.01.0009-1 | IOF | 334 | X | | | Devedora |
| 3.01.01.09.02 | Outras Despesas | | | | | Devedora |
| 3.01.01.09.02.0001-0 | Prej na Alienação de Partic não Integr do At Permanente | 335 | X | | | Devedora |
| 3.01.01.09.02.0002-9 | Resultados Negativos em Participações Societárias | 336 | X | | | Devedora |
| 3.01.01.09.02.0003-7 | Amort de Ágio nas Aquis De Invest Avaliados pelo Pat Líqui | 337 | X | | | Devedora |
| 3.01.01.09.02.0004-5 | Resultados Negativos em SCP | 338 | X | | | Devedora |
| 3.01.01.09.02.0005-3 | Perdas em Operações Realizadas no Exterior | 339 | X | | | Devedora |
| 3.01.01.09.02.0006-1 | Contrapartida dos Ajustes ao Valor Presente | 340 | X | | | Devedora |
| 3.01.01.09.02.0007-0 | Contrapartida Outros Ajustes às Normas Internac. Contabilic | 341 | X | | | Devedora |
| 3.01.01.09.02.0008-8 | Contrapartida dos Ajustes de Valor do Imobiliz. e Intangível | 342 | X | | | Devedora |
| 3.01.03 | Outras Receitas e Outras Despesas | | | | | - |
| 3.01.03.01 | Receitas e Despesas Não Operacionais | | | | | - |
| 3.01.03.01.01 | Receitas Não Operacionais | | | | | Credora |
| 3.01.03.01.01.0001-0 | Ganhos Cap por Var. Perc em Partic Soc Avaliada pelo Pat | 343 | X | | | Credora |
| 3.01.03.01.01.0002-9 | Outras Receitas Não Operacionais | 344 | X | | | Credora |
| 3.01.03.01.02 | Despesas Não Operacionais | | | | | Devedora |
| 3.01.03.01.02.0001-5 | Valor Contábil dos Bens e Direitos Alienados | 345 | X | | | Devedora |
| 3.01.03.01.02.0002-3 | Perdas Cap por Var. Perc em Partic Soc Avaliada pelo Pat I | 346 | X | | | Devedora |
| 3.01.03.01.02.0003-1 | Outras Despesas Não Operacionais | 347 | X | | | Devedora |
| 3.01.05 | Participações | | | | | Devedora |
| 3.01.05.01 | Participações nos Lucros | | | | | Devedora |
| 3.01.05.01.01 | Participações de Empregados | | | | | Devedora |
| 3.01.05.01.01.0001-7 | Participações de Empregados | 348 | X | | | Devedora |
| 3.01.05.01.01.0002-5 | Contribuições para Assistência ou Previdência de Empregad | 349 | X | | | Devedora |
| 3.01.05.01.01.0003-3 | Outras Participações de Empregados | 350 | X | | | Devedora |
| 3.01.05.01.03 | Outras Participações | | | | | Devedora |
| 3.01.05.01.03.0001-6 | Participações de Administradores e Partes Beneficiárias | 351 | X | | | Devedora |
| 3.01.05.01.03.0002-4 | Participações de Debêntures | 352 | X | | | Devedora |
| 3.01.05.01.03.0003-2 | Outras | 353 | X | | | Devedora |
| 3.02 | Provisão para CSLL e IRPJ | | | | | Devedora |
| 3.02.01 | Provisão para CSLL e IRPJ | | | | | Devedora |
| 3.02.01.01 | Provisão para CSLL e IRPJ | | | | | Devedora |
| 3.02.01.01.01 | Provisão para CSLL e IRPJ | | | | | Devedora |
| 3.02.01.01.01.0001-0 | Contribuição Social sobre o Lucro Líquido | 354 | X | | | Devedora |
| 3.02.01.01.01.0002-9 | Provisão para Imposto de Renda - Pessoa Jurídica | 355 | X | | | Devedora |
| 6 | Sistema Auxiliar de Contas | | | | | - |
| 6.01-7 | Apuração do Exercício | 356 | X | | | - |
| 6.02-5 | Balanco de Abertura | 357 | X | | | - |
| 6.03-3 | Implantação de Saldos | 358 | X | | | - |

SEMAD - ANAJATUBA
FOLHA 313
RÚBRICA

TERMO DE ENCERRAMENTO

Contém o presente livro 29 páginas, eletronicamente numeradas de 1 a 29 em uma via, todas elas já escrituradas e serviu como Livro Diário nº 006, referente ao período 01/01/2021 a 31/12/2021, com encerramento do exercício social em 31/12/2021, da firma J REINALDO M OLIVEIRA, estabelecida no(a) AV JORGE ABRAAO DUAILIBE, nº 334, bairro CITEL, CEP 65215-000, cidade Viana, estado MA, inscrita no C.N.P.J. 05.232.881/0001-90 e registrada no(a) JUNTA COMERCIAL DO ESTADO DO MARANHÃO sob o nº 21101290044 por despacho de 14/08/2002.

Viana-MA, 31 de Dezembro de 2021

José Reinaldo MendesOliveira
CPF:769.960.343-53
Empresário

Suely da Conceição Veloso Azevedo
CPF:067.289.013-53
CRC-MA 7152
Técnica Contábil



SEMAD - ANAJATUBA
FOLHA 319
RÚBRICA F

ASSINATURA ELETRÔNICA

Certificamos que o ato da empresa J REINALDO M OLIVEIRA consta assinado digitalmente por:

| IDENTIFICAÇÃO DO(S) ASSINANTE(S) | |
|----------------------------------|-----------------------------------|
| CPF/CNPJ | Nome |
| 06728901353 | SUELY DA CONCEICAO VELOSO AZEVEDO |
| 76996034353 | JOSE REINALDO MENDES OLIVEIRA |

CERTIFICO A AUTENTICAÇÃO EM 03/03/2022 10:05 SOB N° 20220240914.
PROTOCOLO: 220240914 DE 22/02/2022. NIRE: 21101290044.
J REINALDO M OLIVEIRA

JUCEMA

NATALIA AMORIM MORAIS
RESPONSÁVEL PELA AUTENTICAÇÃO
SÃO LUÍS, 03/03/2022
empresafacil.ma.gov.br



TERMO DE AUTENTICAÇÃO - LIVRO DIGITAL

Declaro exatos os Termos de Abertura e de Encerramento do Livro Digital com características abaixo, conferido e autenticado por NATALIA AMORIM MORAIS, sob a autenticidade nº 12202682060 em 03/03/2022, protocolo 220240914. Para validação de Autenticação dos Termos, deverá ser acessado o Portal de Serviços / verificação de documentos do Empreendedor (<http://www.empresafacil.ma.gov.br>) e informar o código de verificação.

| Identificação de Empresa | |
|--------------------------|-----------------------|
| Nome Empresarial: | J REINALDO M OLIVEIRA |
| Número de Registro: | 21101290044 |
| CNPJ: | 05232881000190 |
| Município: | Viana |

| Identificação de Livro Digital | |
|--------------------------------|-------------------------|
| Tipo de Livro: | DIÁRIO |
| Número de Ordem: | 6 |
| Período de Escrituração: | 01/01/2021 - 31/12/2021 |

| Assinante(s) | Nome | CRC/OAB |
|--------------|-----------------------------------|---------|
| 06728901353 | SUELY DA CONCEICAO VELOSO AZEVEDO | MA7152 |
| 76996034353 | JOSE REINALDO MENDES OLIVEIRA | |

CERTIFICO A AUTENTICAÇÃO EM 03/03/2022 10:05 SOB Nº 20220240914.
PROTOCOLO: 220240914 DE 22/02/2022. CÓDIGO DE VERIFICAÇÃO:
12202682060. NIRE: 21101290044.
J REINALDO M OLIVEIRA

JUCEMA

NATALIA AMORIM MORAIS
RESPONSÁVEL PELA AUTENTICAÇÃO
SÃO LUÍS, 03/03/2022
empresafacil.ma.gov.br



SEMAD - ANAJATUBA
FOLHA 316
RUBRICA

CONSELHO REGIONAL DE CONTABILIDADE DO ESTADO DO MARANHÃO
CERTIDÃO DE REGULARIDADE PROFISSIONAL

O CONSELHO REGIONAL DE CONTABILIDADE DO ESTADO DO MARANHÃO certifica que o(a) profissional identificado(a) no presente documento encontra-se em situação regular.

IDENTIFICAÇÃO DO REGISTRO

NOME..... : SUELY DA CONCEICAO VELOSO AZEVEDO
REGISTRO..... : MA-007152/O-5
CATEGORIA..... : TÉCNICO EM CONTABILIDADE
CPF..... : 067.289.013-53

A presente CERTIDÃO não quita nem invalida quaisquer débitos ou infrações que posteriormente, venham a ser apurados pelo CRCMA contra o referido registro.

A falsificação deste documento constitui-se em crime previsto no Código Penal Brasileiro, sujeitando o autor à respectiva ação penal.

Emissão: MARANHÃO, 25/02/2022 as 08:30:31.

Válido até: 31/03/2022.

Código de Controle: 2245.8506.5358.7561.

Para verificar a autenticidade deste documento consulte o site do CRCMA.



CONSELHO REGIONAL DE CONTABILIDADE DO MARANHÃO

CERTIDÃO DE REGULARIDADE PROFISSIONAL

O **CONSELHO REGIONAL DE CONTABILIDADE DO MARANHÃO** CERTIFICA que o profissional identificado no presente documento encontra-se em situação **REGULAR** neste Regional, apto ao exercício da atividade contábil nesta data, de acordo com as suas prerrogativas profissionais, conforme estabelecido no art. 25 e 26 do Decreto-Lei n.º 9.295/46.

Informamos que a presente certidão não quita nem invalida quaisquer débitos ou infrações que, posteriormente, venham a ser apurados contra o titular deste registro, bem como não atesta a regularidade dos trabalhos técnicos elaborados pelo profissional da Contabilidade.



CONSELHO REGIONAL DE CONTABILIDADE MA

Certidão n.º: MA/2022/00000704
Nome: SUELY DA CONCEICAO VELOSO AZEVEDO CPF: 067.289.013-53
CRC/UF n.º MA-007152/O Categoria: TÉCNICO EM CONTABILIDADE
Validade: 26/05/2022
Finalidade: EDITAIS DE LICITAÇÃO

Confirme a existência deste documento na página <http://201.33.23.178/spwMA/principal.htm>, mediante número de controle a seguir:

CPF : **067.289.013-53** Controle : **6800.7428.7428.7742**



SEMAD - ANAJATUBA
FOLHA 328
RÚBRICA

PODER JUDICIÁRIO DO ESTADO DO MARANHÃO
COMARCA DE VIANA
2ª VARA

GRACILEIA ALINE SANTANA NUNES, SECRETÁRIA JUDICIAL DA 2ª VARA DA COMARCA DE VIANA DO ESTADO DO MARANHÃO, NO USO DE SUAS ATRIBUIÇÕES LEGAIS, ETC...

CERTIDÃO NEGATIVA

U S A N D O da Faculdade que me confere a lei. **CERTIFICO** a requerimento verbal de parte interessada que, dando buscas em nossos registros de distribuição Cíveis, mas precisamente de **FALÊNCIA E CONCORDATA**, até a presente data. **CONSTATEI NÃO EXISTIR** nenhuma ação de **FALÊNCIA E CONCORDATA** em desfavor da empresa **J. REINALDO M. OLIVEIRA**, inscrita no CNPJ nº. 05.232.881/0001-90, Inscrição Estadual: 12.202.755-8, com endereço na Av. Jorge Abraão Duailibe, nº 334, Citel, Viana/MA, neste ato devidamente representada por José Reinaldo Mendes Oliveira, brasileiro, casado, nascido aos 10/10/1978, empresário, portador do CPF: 769.960.343-53 e RG: 49515596-9, filho de José Severino Oliveira e Domingas Mendes Oliveira, residente e domiciliado na Av. Jorge Abraão Duailibe, nº 334, Bairro Citel, Viana/MA.

CERTIFICO, finalmente que o Cartório de Distribuição a meu cargo é o único existente nesta Cidade e Comarca de Viana. O referido é verdade e dou fé. Dada e passada a presente certidão no Cartório a meu cargo no "Fórum Desembargador Manoel Lopes da Cunha", nesta cidade de Viana, Estado do Maranhão, aos 07 (sete) dias do mês de março do ano de dois mil e vinte e dois (2022). Eu..... (Secretária de Distribuição) digitei, subscrevi.

| | |
|---|---|
| | |
| Poder Judiciário Tribunal de Justiça do Maranhão Ato Judicial Oneroso | |
| 11100000873010 Secretaria Judicial | |
| Código 1090 | Secretaria Judicial da 2ª Vara Comarca de Viana/MA |

Gracileia Aline Santana Nunes
Secretária Judicial da Distribuição

OBSERVAÇÃO:
OS DOCUMENTOS CONSTANTES NESTA CERTIDÃO FORAM INFORMADOS PELO SOLICITANTE. SUA TITULARIDADE DEVERÁ SER CONFERIDA PELO INTERESSADO OU DESTINATÁRIO.
ESTA CERTIDÃO ABRANGE SOMENTE AS VARAS COMUNS DO TERMO JUDICIÁRIO DE VIANA-MA.
Sede: Fórum Desembargador "Manoel Lopes da Cunha",
Avenida Luis de Almeida Couto, s/n, Centro, CEP.: 65.215-000 fone: (098) 3351-1671.
validade desta certidão: 60 (SESSENTA) DIAS (art. 198 do Código de normas da Corregedoria da Justiça do Maranhão).



ESTADO DO MARANHÃO
SECRETARIA DE ESTADO DA AGRICULTURA E PECUÁRIA.
AGÊNCIA ESTADUAL DE DEFESA AGROPECUÁRIA DO MARANHÃO

ATESTADO DE CAPACIDADE TÉCNICA

Atestamos, a pedido da interessada e para fins de prova, aptidão de desempenho e atestado de execução, que a empresa **J. REINALDO M. OLIVEIRA**, inscrita no CNPJ sob o nº 05.232.881/0001-90, estabelecida na Av. Jorge Abraão Duailibe, nº 334, Bairro Citel, CEP 65.215-000, Viana, Estado do Maranhão, **forneceu pneus, câmaras e protetores de aros** à Agência Estadual de Defesa Agropecuária do Maranhão – AGED/MA, inscrita no CNPJ sob o nº 05.057.657/0001-09, com sede na Av. Marechal Castelo Branco - Edifício Jorge Nicolau - Nº 13, São Francisco - CEP: 65076-090 - São Luís – MA.

Registramos, ainda, que o fornecimento acima referido apresentou bom desempenho operacional, tendo a empresa cumprido fielmente com suas obrigações, nada constando que a desabone técnica e comercialmente, até a presente data.

São Luís-Ma, em 10 de Janeiro de 2020.

Albino Aranha Neto
Chefe do Setor de Transportes da AGED/MA



ESTADO DO MARANHÃO
 Prefeitura Municipal de Olinda Nova do Maranhão
 CNPJ nº. 01.612.629/0001-55
 Secretaria Municipal de Administração e Planejamento

ATESTADO DE CAPACIDADE TÉCNICA

Prezados Senhores,

Vimos através deste, **ATESTAR** a quem interessar possa, que na qualidade de representante legal da **PREFEITURA MUNICIPAL DE OLINDA NOVA DO MARANHÃO/MA**, no **CARGO/FUNÇÃO** de Secretário Municipal de Administração e Planejamento, inscrita no CNPJ sob nº. **01.612.629/0001-55**, sediada na Vitorino Freire, s/n centro - Olinda Nova do Maranhão/MA, CEP 65.223-000, que a empresa "**J. REINALDO M. OLIVEIRA - ME**" (J. REINALDO CAR SERVICE) inscrita no CNPJ sob nº. **05.232.881/0001-90**, Inscr.: Estadual nº **12.202.755-8** e Inscr.: Municipal nº **06550017-68**, com sede na Avenida Jorge Abraão Duailibe, nº. 334, CITEI, Viana/MA, forneceu e ainda fornece Pneus, Câmaras, Protetoras e Acessórios com prestação de serviços de mão de obra de borracharia com execução indireta, para atender às necessidades da Administração Pública do Município de Olinda Nova do Maranhão/MA.

| ITEM | DESCRIÇÃO - CARRO | MARCA/PROCEDENCIA | UNID. | PNEU | QUANT. | V. UNIT. R\$ |
|------|-------------------------|-------------------|-------|-------------|--------|--------------|
| 1 | RENAULT DUSTER/2016 | Goodyear/Nacional | Unid | 215/65R16 | 32 | R\$ 840,00 |
| 2 | VW/ 15.190/2014 ESCOLAR | Goodyear/Nacional | Unid | 275/80R22.5 | 100 | R\$ 1.740,00 |
| 3 | IVECO CITY/2010 | Goodyear/Nacional | Unid | 215/65R16 | 32 | R\$ 840,00 |
| 4 | M POLO VOLARE/2014 | Goodyear/Nacional | Unid | 275/80R22.5 | 40 | R\$ 1.740,00 |
| 5 | MMC TRITON/2015 | Goodyear/Nacional | Unid | 265/70R16 | 80 | R\$ 840,00 |
| 6 | FIAT DOBLO/2014 | Goodyear/Nacional | Unid | 175/70R14 | 50 | R\$ 340,00 |
| 7 | FIAT UNO/ 2011 | Goodyear/Nacional | Unid | 175/70R13 | 40 | R\$ 220,00 |
| 8 | TOYOTA HILLUX/2015 | Goodyear/Nacional | Unid | 265/70R16 | 80 | R\$ 850,00 |
| 9 | VAN | Goodyear/Nacional | Unid | 225/75R16 | 32 | R\$ 850,00 |
| 10 | PATROL | Goodyear/Nacional | Unid | 14.00.24 | 32 | R\$3.980,00 |
| 11 | CÂMARA DE AR | Goodyear/Nacional | Unid | KM 24 | 18 | R\$ 500,00 |
| 12 | PROTETORA | Goodyear/Nacional | Unid | ARO 24 | 26 | R\$ 150,00 |
| 13 | CAÇAMBA | Goodyear/Nacional | Unid | 1000R20 | 26 | R\$1.390,00 |
| 14 | CÂMARA DE AR | Goodyear/Nacional | Unid | 100R20 | 26 | R\$ 118,00 |
| 15 | PROTETORA | Goodyear/Nacional | Unid | 100/20 | 26 | R\$ 78,00 |

COPIA AUTENTICADA

conferir com o original que foi apresentada

01/10/2019

[Assinatura]

Ramundo de Conceição Gomes Barros - Titular

Raimundo Nonato Bez Junior - Substituto

Tessa Cristine Barros Froz - Substituto

Selo de Fiscalização

Poder Judiciário
Tribunal de Justiça
do Maranhão

AUTENTICADO

00004678

[Assinatura]



ESTADO DO MARANHÃO
 Prefeitura Municipal de Olinda Nova do Maranhão
 CNPJ nº. 01.612.629/0001-55
 Secretaria Municipal de Administração e Planejamento

| | | | | | | |
|----|----------------------|-------------------|------|-------------|----|--------------|
| 16 | RETRO DIANTEIRO | Goodyear/Nacional | Unid | 12.5/80R18 | 10 | R\$ 3.490,00 |
| 17 | CÂMARA DE AR | Goodyear/Nacional | Unid | 12.5/80R18 | 10 | R\$ 395,00 |
| 18 | RETRO TRASEIRO | Goodyear/Nacional | Unid | 19.5L.24 | 10 | R\$ 3.794,00 |
| 19 | CÂMARA DE AR | Goodyear/Nacional | Unid | 19.5L.24 | 10 | R\$3.794,00 |
| 20 | CAMINHÃO FRIGORIFICO | Goodyear/Nacional | Unid | 275/80R22.5 | 26 | R\$ 1.747,00 |
| 21 | ÔNIBUS - RADIAL | Goodyear/Nacional | Unid | 1000/20 | 32 | R\$ 1.393,00 |
| 22 | MICRO ÔNIBUS | Goodyear/Nacional | Unid | 215/75R17.5 | 80 | R\$ 945,00 |
| 23 | CAMINHÃO 3/4 | Goodyear/Nacional | Unid | 7.50/16 | 18 | R\$ 795,00 |
| 24 | TRATOR TRASEIRO | Goodyear/Nacional | Unid | 18.4.30 | 18 | R\$3.190,00 |
| 25 | CÂMARA DE AR | Goodyear/Nacional | Unid | 12.424 | 18 | R\$ 497,00 |
| 26 | CÂMARA DE AR | Goodyear/Nacional | Unid | 18.4.30 | 18 | R\$ 447,00 |
| 27 | CAMINHÃO | Goodyear/Nacional | Unid | 900/20 | 18 | R\$ 118,00 |
| 28 | TRATOR DIANTEIRO | Goodyear/Nacional | Unid | 12.4.24 | 18 | R\$3.794,00 |

A empresa em epigrafe tem fornecido -Pneus, Câmaras, Protetoras e Acessórios com prestação de serviços de mão de obradeborracharia, com excelente padrão de qualidade, contribuindo para que ofereça serviços de qualidade a sua população, principalmente no Transporte escolar, saúde e melhoramento de vias publicas,cumprido assim com suas obrigações contratuais.

Atestamos ainda que a empresa "**J. REINALDO M. OLIVEIRA - ME**" (J. REINALDO CAR SERVICE), cumpri as cláusulas contratuais de fornecimento Pneus, Câmaras, Protetores e Acessórios com prestação de serviços de mão de obra e, borracharia desde a assinatura do contrato até o presente momento, tendo um exemplar e pontual acerto no cumprimento dos prazos de fornecimento e entrega dos serviços, apresentando excelente padrão de qualidade, proporcionando assim, grande satisfação à população do município que recorre (precisa) dos serviços públicos.
 Não havendo nada que desabone sua atuação no mercado e sendo verdadeiras as informações aqui prestadas damos fé e subscrevemo-nos.

Olinda Nova do Maranhão/MA, 15 de março de 2018.

Ronnie Von Pereira Gonçalves
 Sec. Mun. de Administração

RONNIE VON PEREIRA GONÇALVES
 Secretário Municipal de Administração e Planejamento

COPIA AUTENTICADA
 com o original que foi apresentada





PREFEITURA MUNICIPAL DE PEDRO DO ROSÁRIO

Avenida Pedro Cunha Mendes, 2361 – Centro

CNPJ: 01.614.946/0001-00

ATESTADO DE CAPACIDADE TÉCNICA

Atestamos, a pedido da interessada e para fins de prova, aptidão de desempenho e atestado de execução, que a empresa **J. REINALDO M. OLIVEIRA**, inscrita no CNPJ sob o nº **05.232.881/0001-90**, estabelecida na Avenida Jorge Abraão Dualibe, nº 334, Bairro Centro, CEP nº 65.215-000, Viana – Maranhão, forneceu e ainda fornece **PNEUS e ACESSÓRIOS PNEUMÁTICOS** à **PREFEITURA MUNICIPAL DE PEDRO DO ROSÁRIO**, inscrita no CNPJ nº **01.614.946/0001-00**, localizada na Av. Pedro Cunha Mendes, nº 2361, Centro. CEP: 65.206-000 – Pedro do Rosário/MA.

Registramos, ainda, que o fornecimento do objeto acima referido apresentou bom desempenho operacional, tendo a empresa cumprido fielmente com suas obrigações, não havendo fatos supervenientes que desabonem sua conduta técnica e comercial dentro dos padrões de qualidade e desempenho e que cumpriu com sua obrigação, não havendo reclamação ou objeção quanto à qualidade do fornecimento do objeto até a presente data.

Pedro do Rosário-MA, em 15 de setembro de 2020.

RONIELTON RIBEIRO BORGES
Secretário Municipal de Administração, Planejamento e Infraestrutura



ESTADO DO MARANHÃO
PREFEITURA MUNICIPAL DE ARARI
CNPJ 06.242.846/0001-14

ATESTADO DE CAPACIDADE TÉCNICA

Atestamos, a pedido da interessada e para fins de prova, que a empresa **J REINALDO M. OLIVEIRA-EPP**, inscrita no CNPJ sob o nº 05.232.881/0001-90, estabelecida na Av. Jorge Abraão Duailibe, nº 334, Bairro Citel, CEP 65.215-000, VIANA/MA, prestou serviços de manutenção preventiva e corretiva de veículos, incluindo lavagem, concerto de pneus, bem como o fornecimento de pneus, câmeras de ar e protetores de acordo com a necessidade da **PREFEITURA MUNICIPAL DE ARARI**, CNPJ nº 06.242.846/0001-14, prazo de 12 meses. Registramos, ainda, que as prestações dos serviços acima referidos apresentaram bom desempenho operacional, tendo a empresa cumprido fielmente com suas obrigações, nada constando que a desabone técnica e comercialmente, até a presente data.

Arari – MA, 27 de novembro de 2019.

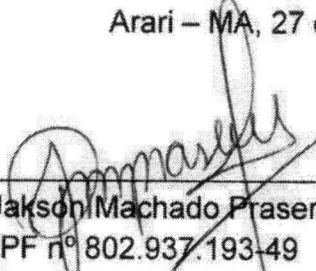

Dini Jackson Machado Praseres
CPF nº 802.937.193-49
Sec. Adm e Finanças



Poder Judiciário TJMA Selo:
REC/FIR030353AH00RUB6UAUJ155, Data/Hora:
28/11/2019 18:08:15, Ato: 13 17 2, Parte(s):
JAKSON MACHADO PRASERES, Total: R\$ 4,40,
Emolumentos: R\$ 4,30, FERC: R\$ 0,10. Consulte a
validade deste selo em <https://selo.tjma.jus.br>

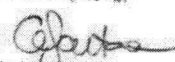

TJMA / FERJ
Serventia Extrajudicial
004 | 2º Ofício
ARARI - MA

Girleya Lopes Santan
Tabeliã Substituta
2º Ofício Extrajudicial de

Dini Jackson Machado Praseres
CPF: 802.937.193-49
Sec. Adm e Gestão Finanças



PREGÃO ELETRÔNICO Nº 009/2022
ANEXO V
DECLARAÇÃO DE LOCALIZAÇÃO E FUNCIONAMENTO

Sr(a) José Reinaldo Mendes Oliveira, portador(a) da Carteira de Identidade nº 495155969 e do CPF nº 769.960.343-53, residente e domiciliado na Rua Dom Antônio Lopes dos Santos, S/Nº, Bairro Barreirinha, CEP 65.215-000, cidade de Viana, Estado do Maranhão, declaro sob as penalidades da lei, que a empresa J. REINALDO M. OLIVEIRA, CNPJ nº 05.232.881/0001-90, localizada na Av. Jorge Abraão Duailibe, nº 334, Bairro Citel, CEP 65.215-000, Viana, Estado do Maranhão está em pleno funcionamento, sendo o local e instalações adequados e compatíveis para o exercício do ramo de atividade da mesma.

Declaro ainda, que assumo inteira responsabilidade por todas as informações dispostas nesta declaração, eximindo a Prefeitura Municipal de Anajatuba/MA de qualquer responsabilidade sobre as informações prestadas por esta empresa.

Declaro ainda que a empresa dispõe de escritório dotado de instalações, recursos humanos e mobiliários pertinentes as suas atividades.

PONTOS DE REFERÊNCIA
DA DIREITA: MotoShow
DA ESQUERDA: Depósito de bebidas Pedro Aragão
FRENTE: Loja Top Top

***Esta declaração deverá vir acompanhada de pelo menos 03 (três) fotos compreendendo: faixa, escritório e demais instalações.**

Atenciosamente,

Licitante: J. REINALDO M. OLIVEIRA
Data: 07 de março de 2022

J REINALDO M
OLIVEIRA:052328810001
90

Assinado de forma digital por J
REINALDO M
OLIVEIRA:05232881000190
Dados: 2022.03.07 15:39:17 -03'00'

Assinatura

Nome e Função: José Reinaldo Mendes Oliveira
CPF: 769.960.343-53
Fone/Fax: (98) 996214105 e (98) 33510279

BOSCH
Service

Bosch Car Service

J. Reinaldo Car Service

Bosch
Service

SEMAD - ANAJATUBA
FOLHA
RUBRICA

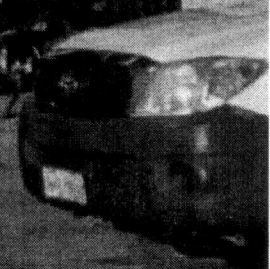

SEMAD - ANAJATUBA
FOLHA 32
RUBRICA



LANCIA

LANCIA

LANCIA

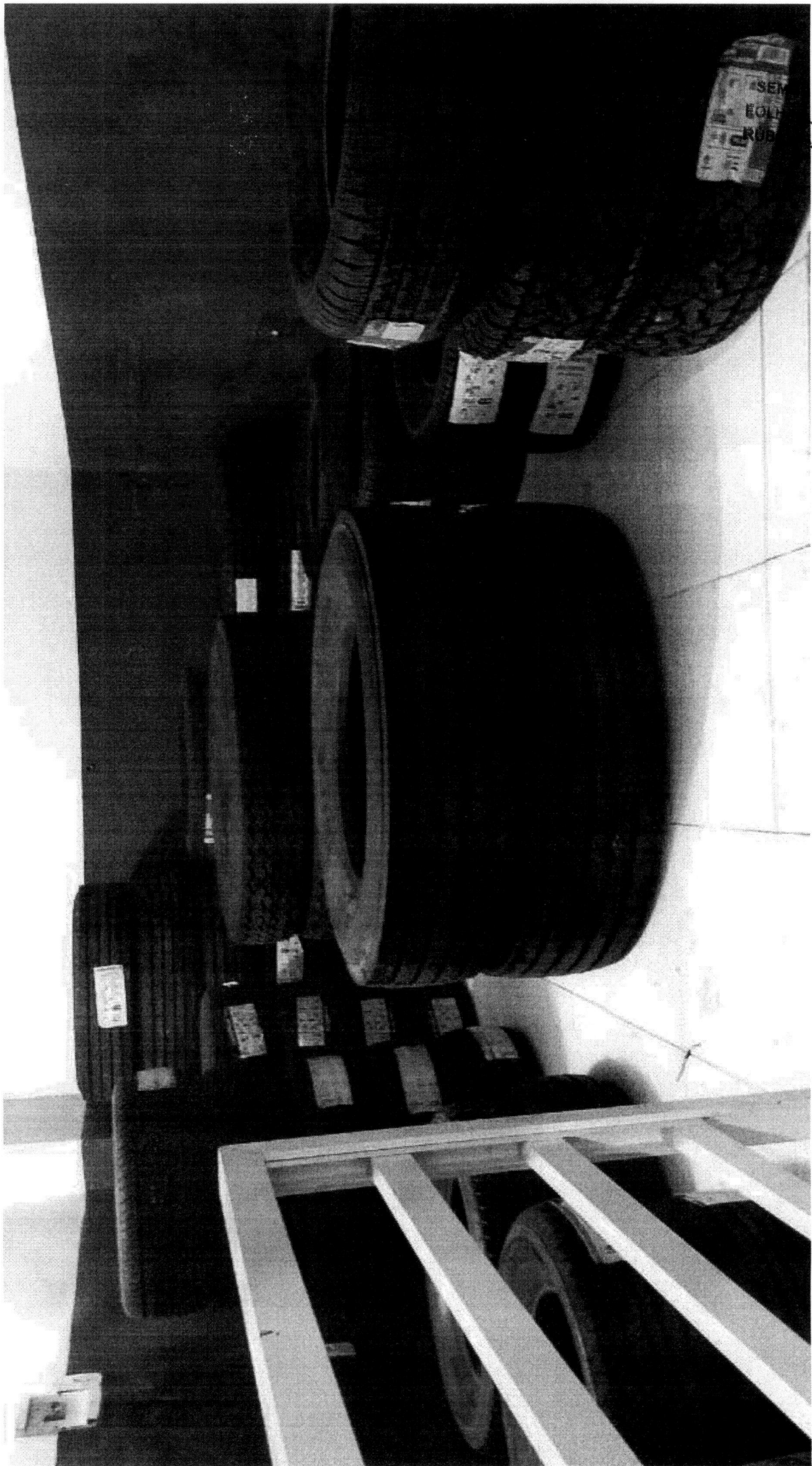

-ANAJATUBA
3/27
/

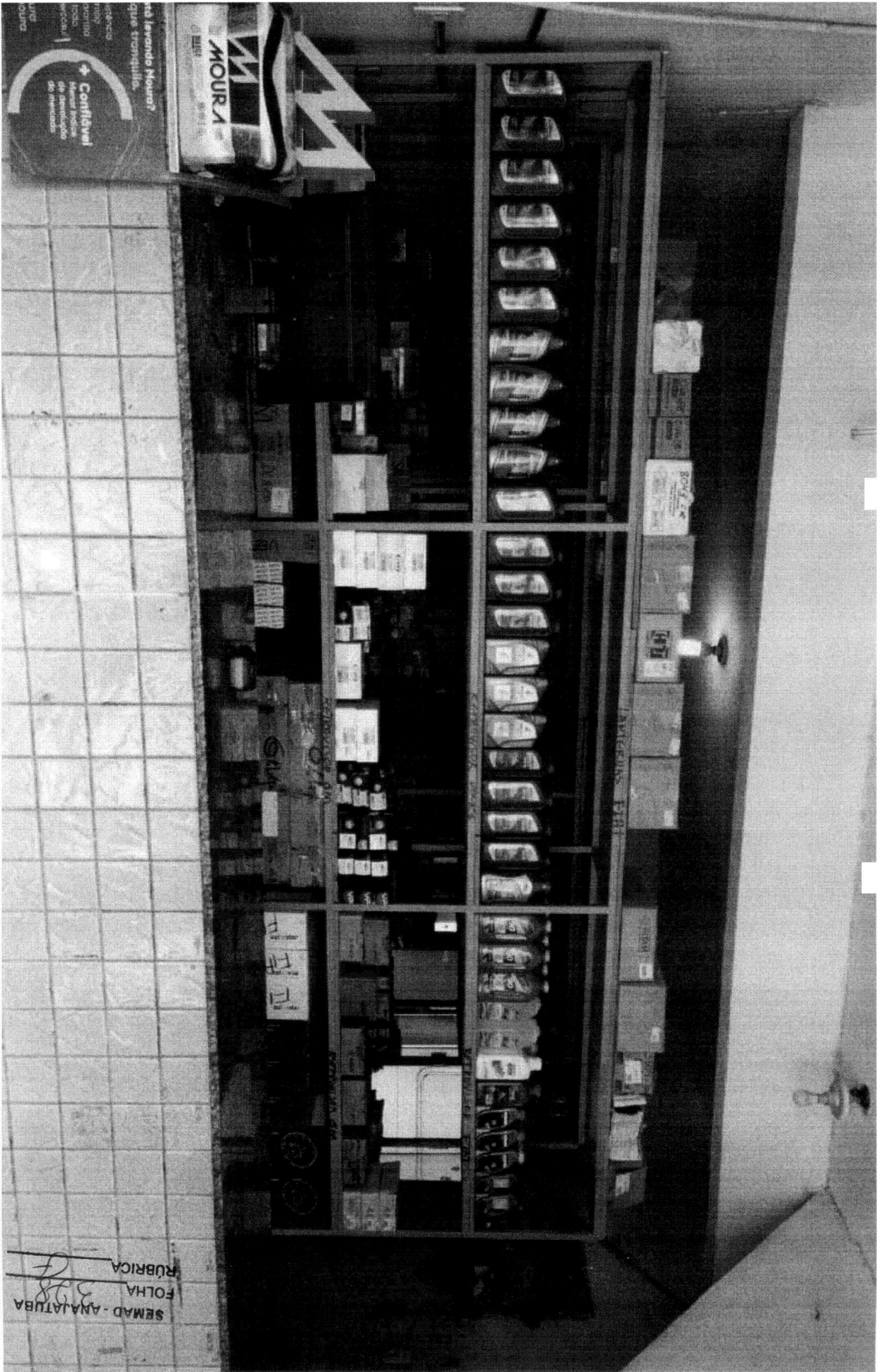

SEMAD - ANAJATUBA
FOLHA 228
RUBRICA

MOURA
MOURA

Confidencial
Manter confidencialidade de assuntos de interesse

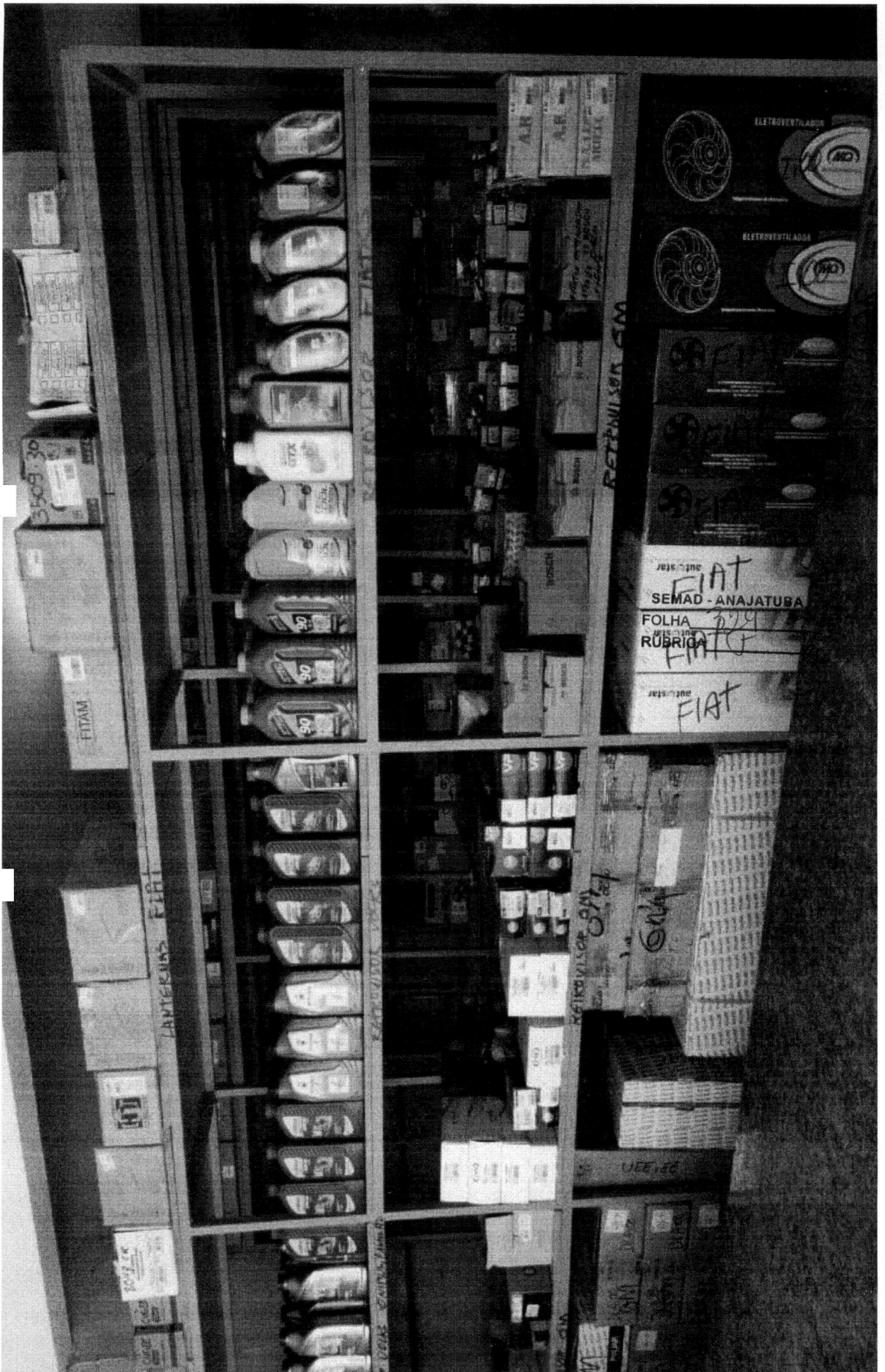

FITAM

LANTERNAS FIAT

RETRIVISOR GM

RETRIVISOR GM

FIAT
SEMAD - ANAJATUBA
FOLHA 309
RUBRICA
FIAT

RETRIVISOR GM

VEE-EE

ELETRIVENTILADOR

ELETRIVENTILADOR

SEMAD - ANAJATUBA
FOLHA 330
RÚBRICA CF

RETENISOR FINT

RETENISOR SM

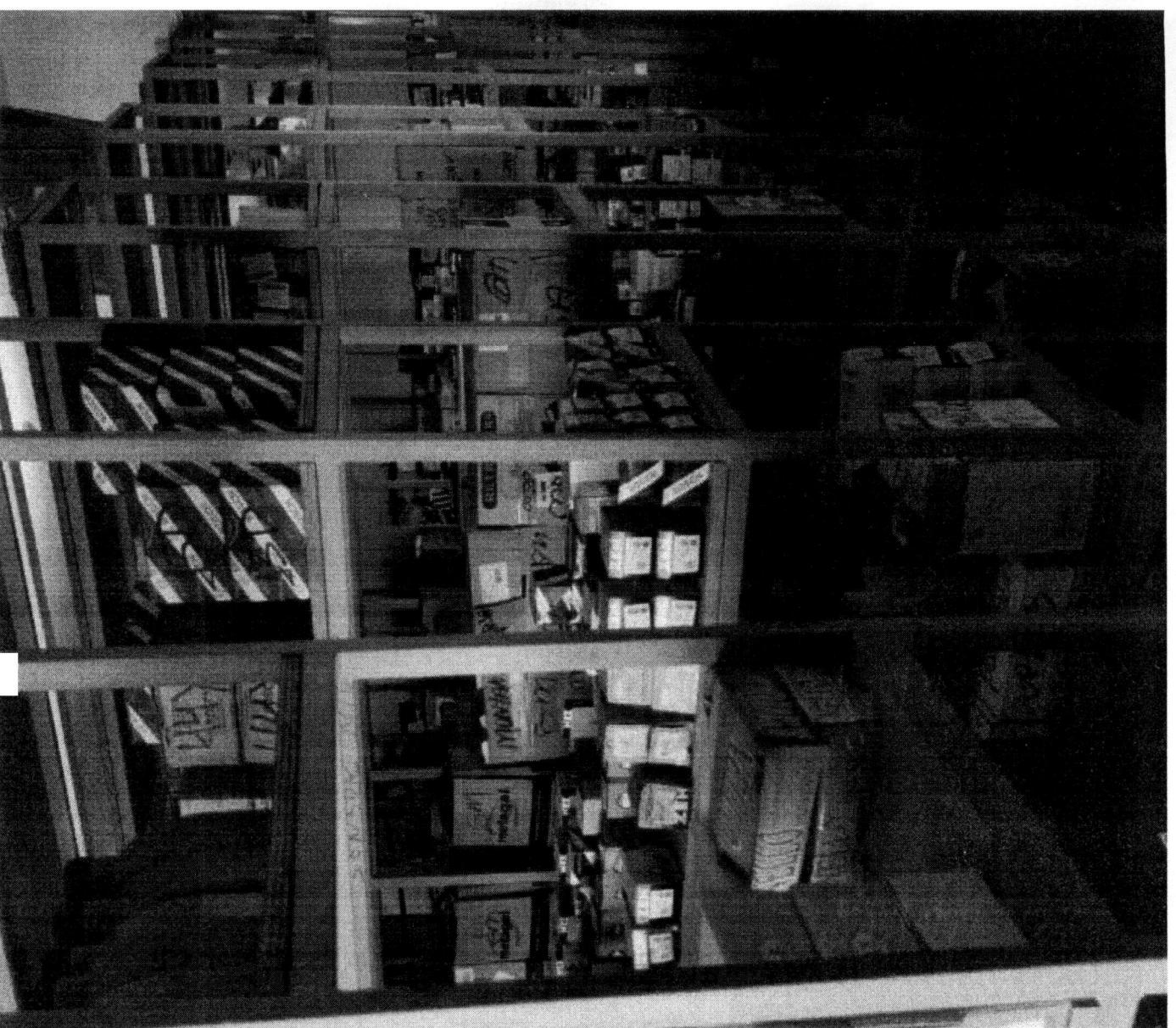



SEMAD - ANAJATUBA
FOLHA 332
RÚBRICA

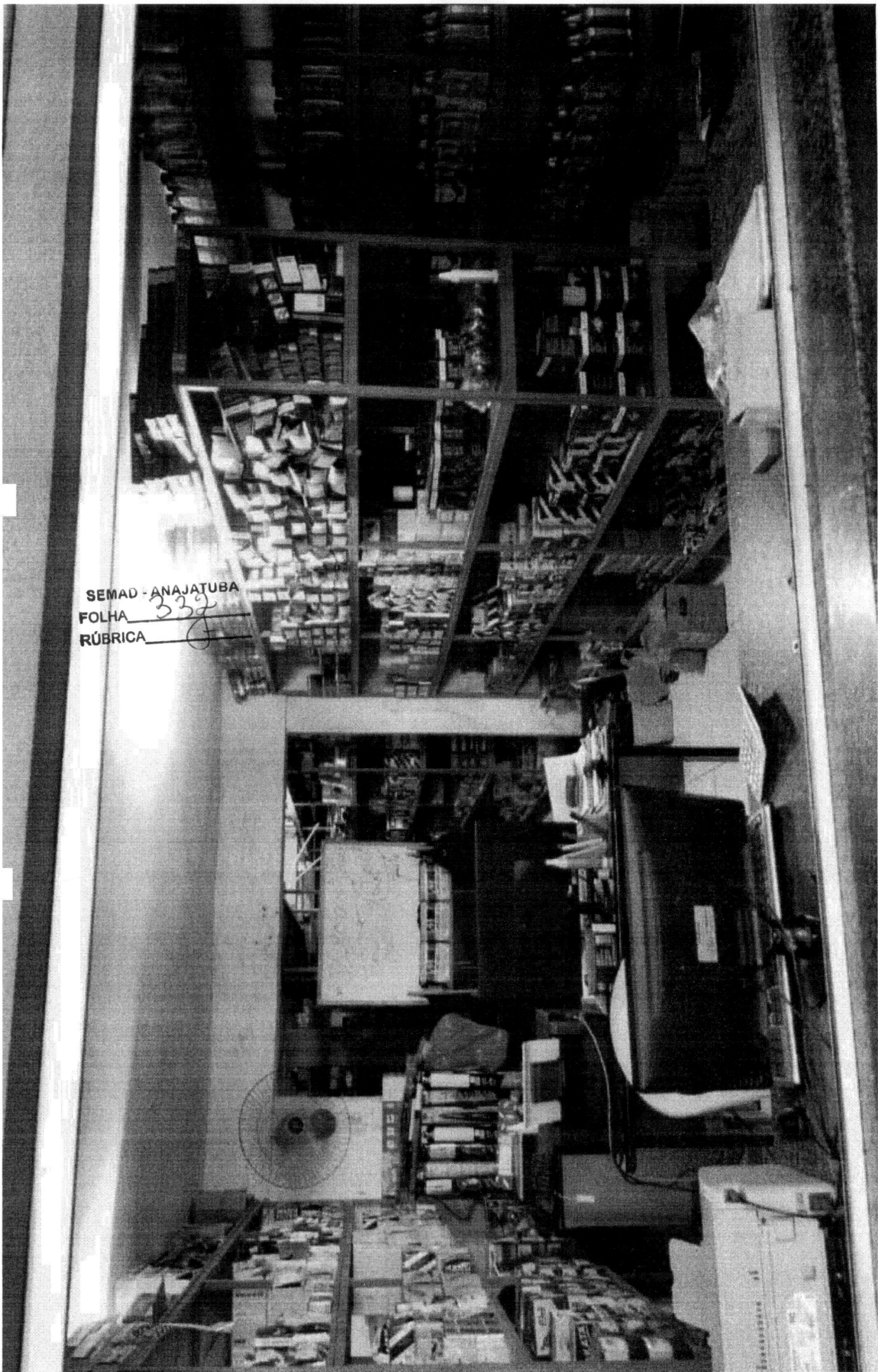

SEMAD - ANAJATUBA

HA 33

BRICA



Se
B

BOSCH
Service

J. Reinaldo Car Service

Bosch Car Service

BOSCH
Service



PREGÃO ELETRÔNICO Nº 009/2022
DECLARAÇÃO DIVERSAS

A empresa **J. REINALDO M. OLIVEIRA**, CNPJ nº 05.232.881/0001-90, localizada na Av. Jorge Abraão Duailibe, nº 334, Bairro Citel, CEP 65.215-000, Viana, Estado do Maranhão, neste ato representada pelo seu proprietário, o sr. José Reinaldo Mendes Oliveira, portador(a) da Carteira de Identidade nº 495155969 e do CPF nº 769.960.343-53, residente e domiciliado na Rua Dom Antônio Lopes dos Santos, S/Nº, Bairro Barreirinha, CEP 65.215-000, cidade de Viana, Estado do Maranhão, **DECLARA**, sob as penalidades da lei, que:

- Cumpre os requisitos estabelecidos no artigo 3º da Lei Complementar nº 123, de 2006, estando apto a usufruir do tratamento favorecido estabelecido em seus arts. 42 a 49, na condição de EMPRESA DE PEQUENO PORTE;
- Está ciente e concorda com as condições contidas no Edital e seus anexos;
- Cumpre plenamente os requisitos de habilitação definidos no Edital e que a proposta apresentada está em conformidade com as exigências editalícias;
- Inexistem fatos impeditivos para sua habilitação no certame, ciente da obrigatoriedade de declarar ocorrências posteriores;
- Não emprega menor de 18 anos em trabalho noturno, perigoso ou insalubre e não emprega menor de 16 anos, salvo menor, a partir de 14 anos, na condição de aprendiz, nos termos do artigo 7º, XXXIII, da Constituição;
- A proposta foi elaborada de forma independente, nos termos da Instrução Normativa SLTI/MP nº 2, de 16 de setembro de 2009;
- Não possui, em sua cadeia produtiva, empregados executando trabalho degradante ou forçado, observando o disposto nos incisos III e IV do art. 1º e no inciso III do art. 5º da Constituição Federal.

Viana/MA, 07 de março de 2022.

J REINALDO M
OLIVEIRA:05232
881000190

Assinado de forma digital
por J REINALDO M
OLIVEIRA:05232881000190
Dados: 2022.03.07 15:39:50
-03'00'

JOSÉ REINALDO MENDES OLIVEIRA
CPF nº 769.960.343-53
J. REINALDO M. OLIVEIRA
CNPJ: 05.232.881/0001-90



ESTADO DO MARANHÃO
PREFEITURA MUNICIPAL DE VIANA
CNPJ: 06439988000176
COORDENADORIA DE RECEITA MUNICIPAL

ALVARÁ DE LOCALIZAÇÃO E FUNCIONAMENTO

Nº do Alvará: 04/2022

Exercício: 2022

Validade 31/12/2022

Inscrição Municipal: 06550017-68

Contribuinte: J. REINALDO M. OLIVEIRA

Nome Fantasia: J. REYNALDO CAR SERVICE

CPF/CNPJ: 05232881000190

RG/Inscrição Estadual: 122027558

Endereço: AV JORGE ABRAAO DUAILIBE, 334 - CITEL

CEP: 65215000

Complemento:

Detalhamento das Atividades:

- 4530703 - Principal - Comércio a varejo de peças e acessórios novos para veículos automotores
- 4511101 - Secundária - Comércio a varejo de automóveis, camionetas e utilitários novos
- 4520001 - Secundária - Serviços de manutenção e reparação mecânica de veículos automotores
- 4520003 - Secundária - Serviços de manutenção e reparação elétrica de veículos automotores
- 4520007 - Secundária - Serviços de instalação, manutenção e reparação de acessórios para veículos automotores
- 4530705 - Secundária - Comércio a varejo de pneumáticos e câmaras-de-ar
- 4732600 - Secundária - Comércio varejista de lubrificantes
- 5229001 - Secundária - Serviços de apoio ao transporte por táxi, inclusive centrais de chamada
- 5229002 - Secundária - Serviços de reboque de veículos
- 9529102 - Secundária - Chaveiros

Observações:

Pelo documento de arrecadação datado de 05/01/2022 referente a Taxas de Licença e verificação Fiscal para Localização de seu estabelecimento durante o exercício acima referido, conforme o Código Tributário de Viana, Lei nº 338/2013 de 27 de dezembro de 2013.

Data de Abertura:

14/08/2002

Viana - MA, Quarta-feira, 5 de Janeiro de 2022



Divisão de Tributação

AFIXAR EM LOCAL VISÍVEL NO ESTABELECIMENTO



PREFEITURA MUNICIPAL DE ANAJATUBA

Rua Benedito Leite, 868, Centro, CEP: 65.490.000, Anajatuba – MA
CNPJ: 06.002.372/0001-33

JUNTADA DE VALIDAÇÃO DOS DOCUMENTOS DE HABILITAÇÃO

Junto aos autos do Processo Licitatório nº009/2022, na modalidade PREGÃO ELETRÔNICO, as validações dos documentos de HABILITAÇÃO da empresa J. REINALDO M. OLIVEIRA inscrita no CNPJ nº05.232.881/0001-90, apresentados para o presente certame.

LUCAS RODRIGUES RAMOS
Pregoeiro Municipal

(Handwritten signature)

LUCAS RODRIGUES RAMOS
Pregoeiro Municipal
Port. nº. 001/2022

FILTROS APLICADOS:

CPF / CNPJ: 05232881000190

LIMPAR

Data da consulta: 28/03/2022 09:09:20

Data da última atualização: 26/03/2022 10:15:05

| DETALHAR | CNPJ/CPF DO SANCIONADO | NOME DO SANCIONADO | UF DO SANCIONADO | ÓRGÃO/ENTIDADE SANCIONADORA | TIPO DA SANÇÃO | DATA DE PUBLICAÇÃO DA SANÇÃO | QUANTIDADE |
|----------------------------|------------------------|--------------------|------------------|-----------------------------|----------------|------------------------------|------------|
| Nenhum registro encontrado | | | | | | | |

SEMAD - ANAJATUBA
FOLHA 337
RÚBRICA



TRIBUNAL DE CONTAS DA UNIÃO

Consulta Consolidada de Pessoa Jurídica

Este relatório tem por objetivo apresentar os resultados consolidados de consultas eletrônicas realizadas diretamente nos bancos de dados dos respectivos cadastros. A responsabilidade pela veracidade do resultado da consulta é do Órgão gestor de cada cadastro consultado. A informação relativa à razão social da Pessoa Jurídica é extraída do Cadastro Nacional da Pessoa Jurídica, mantido pela Receita Federal do Brasil.

Consulta realizada em: 28/03/2022 09:10:01

Informações da Pessoa Jurídica:

Razão Social: **J. REINALDO M. OLIVEIRA**
CNPJ: **05.232.881/0001-90**

Resultados da Consulta Eletrônica:

Órgão Gestor: **TCU**
Cadastro: **Licitantes Inidôneos**
Resultado da consulta: **Nada Consta**

Para acessar a certidão original no portal do órgão gestor, clique [AQUI](#).

Órgão Gestor: **CNJ**
Cadastro: **CNIA - Cadastro Nacional de Condenações Cíveis por Ato de Improbidade Administrativa e Inelegibilidade**
Resultado da consulta: **Nada Consta**

Para acessar a certidão original no portal do órgão gestor, clique [AQUI](#).

Órgão Gestor: **Portal da Transparência**
Cadastro: **Cadastro Nacional de Empresas Inidôneas e Suspensas**
Resultado da consulta: **Nada Consta**

Para acessar a certidão original no portal do órgão gestor, clique [AQUI](#).

Órgão Gestor: **Portal da Transparência**
Cadastro: **CNEP - Cadastro Nacional de Empresas Punidas**
Resultado da consulta: **Nada Consta**

Para acessar a certidão original no portal do órgão gestor, clique [AQUI](#).

Obs: A consulta consolidada de pessoa jurídica visa atender aos princípios de simplificação e

racionalização de serviços públicos digitais. Fundamento legal: Lei nº 12.965, de 23 de abril de 2014, Lei nº 13.460, de 26 de junho de 2017, Lei nº 13.726, de 8 de outubro de 2018, Decreto nº 8.638 de 15, de janeiro de 2016.

Sanções ao Contrato

Ente CPF/CNPJ

SACOP - Sanções ao Contrato

Nenhum resultado encontrado!

[1 - 5 / 62]

| COD. | UNIDADE | SANÇÕES | Nº PROC. SANÇÃO | | | RESUMO | DATA NOTIFICAÇÃO | DATA DEFESA | DATA PUBLICAÇÃO |
|------|--|-----------------------------------|------------------|------------|---|---|------------------|-------------|-----------------|
| 222 | Estado do Maranhão TRIBUNAL DE JUSTIÇA DO ESTADO DO MARANHÃO | Multa, Impedimento | 10294 / 2015 | 129 / | | Inexecução total do contrato visto que os materiais não foram entregues/A EMPRESA NÃO APRESENTOU DEFESA, EMBORA NOTIFICADA. | 13/03/2015 | 13/03/2015 | 18/05/2015 |
| 221 | Estado do Maranhão TRIBUNAL DE JUSTIÇA DO ESTADO DO MARANHÃO | Multa, Impedimento | 10294 / 2015 | 104 / 2014 | W P R PINHEIRO ME 01123558000127 | Inexecução total dos contratos visto que os materiais contratados não foram entregues/A EMPRESA EMBORA NOTIFICADA NÃO | 13/03/2015 | 13/03/2015 | 18/05/2015 |
| 241 | Estado do Maranhão TRIBUNAL DE JUSTIÇA DO ESTADO DO MARANHÃO | Impedimento | 57323 / 2014 | 87 / 2014 | CELEBRATION EVENTOS LTDA - ME - ME 03006938000107 | APRESENTAÇÃO, POR PARTE DA CONTRATADA, DE CERTIDÃO CONJUNTA NEGATIVA DE DÉBITOS RELATIVOS AOS TRIBUTOS | 09/02/2015 | 23/02/2015 | 23/06/2015 |
| 281 | Estado do Maranhão TRIBUNAL DE JUSTIÇA DO ESTADO DO MARANHÃO | Impedimento | 9416 / 2015 | 153 / 2014 | PILOTIS CONSTRUCOES, AVALIACOES E PROJETOS LTDA. - EPP 08600941000178 | EMBORA FIRMADO CONTRATO E, 01/12/2014, E SOMENTE ASSINADA A ORDEM DE SERVIÇOS EM 06/01/2015, NÃO FOI DADO | 06/03/2015 | 06/03/2015 | 08/04/2015 |
| 301 | Imperatriz SECRETARIA MUNICIPAL DE INFRAESTRUTURA E SERVIÇOS PÚBLICOS DE IMPERATRIZ | Suspensão Temporária, Impedimento | 22.01.179 / 2016 | 045 / 2011 | CLARA CONSTRUCOES EMPREENDIMENTOS LTDA 05701339000139 | RESCISÃO UNILATERAL DO CONTRATO 045/2011. INCIDÊNCIA DA CONTRATADA NO ART: 78 INCISOS III, IV, V DA LEI 8.666/93. | 27/04/2016 | 05/05/2016 | 20/05/2016 |

[1 - 5 / 62]

SEMAD - AMARATUBA
 FOLHA 340
 RUBRICA

Improbidade Administrativa e Inelegibilidade

SEMAD - ANAJATUBA
FOLHA 343
RÚBRICA CF

Certidão Negativa

Certifico que nesta data (28/03/2022 às 09:10) NÃO CONSTA no Cadastro Nacional de Condenações Cíveis por Ato de Improbidade Administrativa e Inelegibilidade registros de condenação com trânsito em julgado ou sanção ativa quanto ao CNPJ nº 05.232.881/0001-90.

A condenação por atos de improbidade administrativa não implica automático e necessário reconhecimento da inelegibilidade do condenado.

Para consultas sobre inelegibilidade acesse portal do TSE em <http://divulgacandcontas.tse.jus.br/>

Esta certidão é expedida gratuitamente. Sua autenticidade pode ser por meio do número de controle 6241.A5C0.E5ED.F440 no seguinte endereço: https://www.cnj.jus.br/improbidade_adm/autenticar_certidao.php

Improbidade Administrativa e Inelegibilidade

Certidão Negativa

SEMAD - ANAJATUBA
FOLHA 349
RÚBRICA

Certifico que nesta data (28/03/2022 às 09:11) NÃO CONSTA no Cadastro Nacional de Condenações Cíveis por Ato de Improbidade Administrativa e Inelegibilidade registros de condenação com trânsito em julgado ou sanção ativa quanto ao CPF nº 769.960.343-53.

A condenação por atos de improbidade administrativa não implica automático e necessário reconhecimento da inelegibilidade do condenado.

Para consultas sobre inelegibilidade acesse portal do TSE em <http://divulgacandcontas.tse.jus.br/>

Esta certidão é expedida gratuitamente. Sua autenticidade pode ser por meio do número de controle 6241.A5E6.11F2.0478 no seguinte endereço: https://www.cnj.jus.br/improbidade_adm/autenticar_certidao.php

Solicite aqui a certidão da sua empresa
 (https://www.empresafacil.ma.gov.br/certidao-online/)

Dados Empresa

Atividade Econômica

Filiais

Histórico de Atos

Q Nova Busca

| Número | Data | Ato | Solicitar Certidões |
|-------------|------------|---|---|
| 20220241163 | 25/02/2022 | BALANÇO |  Solicitar (https://www.en |
| 20210551372 | 21/04/2021 | OUTROS DOCUMENTOS DE INTERESSE DA EMPRESA / EMPRESARIO |  Solicitar (https://www.en |
| 20210431881 | 30/03/2021 | BALANÇO |  Solicitar (https://www.en |
| 20201135582 | 03/11/2020 | MEDIDA ADMINISTRATIVA |  Solicitar (https://www.en |
| 20200212664 | 17/03/2020 | OUTROS DOCUMENTOS DE INTERESSE DA EMPRESA / EMPRESARIO |  Solicitar (https://www.en |
| 20200193988 | 12/03/2020 | BALANÇO |  Solicitar (https://www.en |
| 20190053429 | 20/02/2019 | BALANÇO |  Solicitar (https://www.en |
| 20180327372 | 25/05/2018 | ALTERAÇÃO |  Solicitar (https://www.en |
| 20180304739 | 23/05/2018 | BALANÇO |  Solicitar (https://www.en |
| 20180281950 | 27/03/2018 | REENQUADRAMENTO DE MICROEMPRESA COMO EMPRESA DE PEQUENO PORTE |  Solicitar (https://www.en |
| 20180094815 | 06/03/2018 | BALANÇO |  Solicitar (https://www.en |
| 20170215709 | 06/01/2017 | BALANÇO |  Solicitar (https://www.en |
| 20160684447 | 16/11/2016 | ALTERAÇÃO |  Solicitar (https://www.en |
| 20110405447 | 01/07/2011 | ALTERAÇÃO |  Solicitar (https://www.en |

| Número | Data | Ato | Solicitar Certidões |
|-------------|------------|---------|---|
| 20110264444 | 04/05/2011 | BALANÇO |  Solicitar (https://www.en) |

| | | | |
|--|---|---|--|
| | 1 | 2 | |
|--|---|---|--|

Foram encontrados 18 registros.

SEMAD - ANAJATUBA
 FOLHA 344
 RÚBRICA CF



SEMAD - ANAJATUBA
FOLHA 345
RUBRICA

| | | | |
|--|---|---|--|
| NÚMERO DE IDENTIFICAÇÃO DO REGISTRO DE EMPRESA - NIRE DA SEDE 21101290044 | | NIRE DA FILIAL (preencher somente se ato referente a filial) XXX | |
| NOME DO EMPRESÁRIO (completo, sem abreviações) JOSE REINALDO MENDES OLIVEIRA | | | |
| NACIONALIDADE BRASILEIRA | | ESTADO CIVIL CASADO(A) | |
| SEXO Masculino | REGIME DE BENS (se casado) Comunhão Parcial | | |
| FILHO DE (pai) JOSE SEVERINO OLIVEIRA | | (mãe) DOMINGAS MENDES OLIVEIRA | |
| NASCIDO EM (data de nascimento) 10/10/1978 | DOCUMENTO DE IDENTIFICAÇÃO (número) 495155969 | Órgão emissor SSP | UF MA |
| CPF (número) 769.960.343-53 | | | |
| EMANCIPADO POR (forma de emancipação - somente no caso de menor) XXX | | | |
| DOMICILIADO NA (LOGRADOURO - rua, av., etc) AVENIDA JORGE ABRAAO DUAILIBE | | | NUMERO 335 |
| COMPLEMENTO XXX | BAIRRO/DISTRITO CITEL | CEP 65215-000 | CÓDIGO DO MUNICÍPIO (Uso da Junta Comercial) 002615 - Viana |
| MUNICÍPIO Viana | | | UF MA |
| declara, sob as penas da lei, não estar impedido de exercer atividade empresarial, que não possui outro registro de empresário e requer: | | | |
| A JUNTA COMERCIAL DO ESTADO DO MARANHÃO | | A JUNTA COMERCIAL DO | |
| CÓDIGO E DESCRIÇÃO DO ATO 002 - ALTERAÇÃO | | CÓDIGO E DESCRIÇÃO DO ATO | |
| CÓDIGO E DESCRIÇÃO DO EVENTO 021 - ALTERAÇÃO DE DADOS (EXCETO NOME EMPRESARIAL) | | CÓDIGO E DESCRIÇÃO DO EVENTO | |
| NOME EMPRESARIAL J REINALDO M OLIVEIRA | | | ENQUADRAMENTO EPP (Empresa de Pequeno Porte) |
| LOGRADOURO (rua, av., etc) AVENIDA JORGE ABRAÃO DUAILIBE | | | NUMERO 334 |
| COMPLEMENTO XXX | BAIRRO/DISTRITO CITEL | CEP 65215-000 | CÓDIGO DO MUNICÍPIO (Uso da Junta Comercial) 002615 - Viana |
| MUNICÍPIO Viana | UF MA | PAIS BRASIL | CORREIO ELETRÔNICO (E-MAIL) ESCTECVIANA@HOTMAIL.COM |
| VALOR DO CAPITAL - R\$ 200.000,00 | VALOR DO CAPITAL - (por extenso) duzentos mil reais | | |
| CÓDIGO DE ATIVIDADE ECONÔMICA (CNAE Fiscal) Atividade Principal 4530703 Atividade Secundária 4511101, 4520001, 4520002, 4520007, 4530705, 4732600, 5229001, 5229002, 9529102 | Descrição do Objeto COMÉRCIO A VAREJO DE PEÇAS E ACESSÓRIOS NOVOS PARA VEÍCULOS AUTOMOTORES SERVIÇOS DE MANUTENÇÃO E REPARAÇÃO MECÂNICA DE VEÍCULOS AUTOMOTORES SERVIÇOS DE REBOQUE DE VEÍCULOS COMÉRCIO A VAREJO DE PNEUMÁTICOS E CÂMARAS-DE-AER COMÉRCIO VAREJISTA DE LUBRIFICANTES SERVIÇOS DE INSTALAÇÃO, MANUTENÇÃO E REPARAÇÃO DE ACESSÓRIOS PARA VEÍCULOS AUTOMOTORES COMÉRCIO A VAREJO DE AUTOMÓVEIS, CAMIONETAS E UTILITÁRIOS NOVOS SERVIÇOS DE APOIO AO TRANSPORTE POR TÁXI, INCLUSIVE | | |
| DATA DE INÍCIO DAS ATIVIDADES 14/08/2002 | NUMERO DE INSCRIÇÃO NO CNPJ 05.232.881/0001-90 | TRANSFERÊNCIA DE SEDE OU DE FILIAL DE OUTRA UF NIRE ANTERIOR <input type="checkbox"/> | USO DA JUNTA COMERCIAL DEPENDENTE DE AUTORIZAÇÃO GOVERNAMENTAL <input type="checkbox"/> 1 - SIM <input checked="" type="checkbox"/> 3 - NÃO |
| DATA ASSINATURA 26/04/2018 | ASSINATURA DO EMPRESÁRIO <i>Jose Reinaldo Mendes Oliveira</i> | | |
| PARA USO EXCLUSIVO DA JUNTA COMERCIAL | | | |
| DEFERIDO. PUBLIQUE-SE E ARQUIVE-SE | | AUTENTICAÇÃO | |
| | |  MA2180001657438 | |

PARA USO EXCLUSIVO DA JUNTA COMERCIAL

* Este documento foi gerado no portal Empresa Fácil

CERTIFICO O REGISTRO EM 25/05/2018 12:07 SOB N° 20180327372.
PROTOCOLO: 180327372 DE 25/05/2018. CÓDIGO DE VERIFICAÇÃO:
11802032945. NIRE: 21101290044.
J REINALDO M OLIVEIRA

JUCEMA

Lílian Theresa Rodrigues Mendonça
SECRETÁRIA-GERAL
SÃO LUÍS, 25/05/2018
www.empresafacil.ma.gov.br

A validade deste documento, se impresso, fica sujeito à comprovação de sua autenticidade nos respectivos portais.
Informando seus respectivos códigos de verificação



Secretaria da Micro e Pequena Empresa
Secretaria da Racionalização e Simplificação
Departamento de Registro Empresarial e Integração

REQUERIMENTO DE EMPRESÁRIO

Folhas 2/2

| | | | |
|--|--|---|--|
| NÚMERO DE IDENTIFICAÇÃO DO REGISTRO DE EMPRESA - NIRE DA SEDE 21101290044 | | NIRE DA FILIAL (preencher somente se ato referente a filial) XXX | |
| NOME DO EMPRESÁRIO (completo, sem abreviaturas) JOSE REINALDO MENDES OLIVEIRA | | | |
| NACIONALIDADE BRASILEIRA | | ESTADO CIVIL CASADO(A) | |
| SEXO Masculino | REGIME DE BENS (se casado) Comunhão Parcial | | |
| FILHO DE (pai) JOSE SEVERINO OLIVEIRA | | (mãe) DOMINGAS MENDES OLIVEIRA | |
| NASCIDO EM (data de nascimento) 10/10/1978 | DOCUMENTO DE IDENTIFICAÇÃO (número) 495155969 | Órgão emissor SSP | UF MA |
| CPF (número) 769.960.343-53 | | | |
| EMANCIPADO POR (forma de emancipação - somente no caso de menor) XXX | | | |
| DOMICILIADO NA (LOGRADOURO - rua, av, etc) AVENIDA JORGE ABRAAO DUAILIBE | | | NÚMERO 335 |
| COMPLEMENTO XXX | BAIRRO/DISTRITO CITEL | CEP 65215-000 | CÓDIGO DO MUNICÍPIO (Uso da Junta Comercial) 002615 - Viana |
| MUNICÍPIO Viana | | | UF MA |
| declara, sob as penas da lei, não estar impedido de exercer atividade empresária, que não possui outro registro de empresário e requer: | | | |
| A JUNTA COMERCIAL DO ESTADO DO MARANHÃO | | A JUNTA COMERCIAL DO | |
| CÓDIGO E DESCRIÇÃO DO ATO 002 - ALTERAÇÃO | | CÓDIGO E DESCRIÇÃO DO ATO | |
| CÓDIGO E DESCRIÇÃO DO EVENTO 021 - ALTERAÇÃO DE DADOS (EXCETO NOME EMPRESARIAL) | | CÓDIGO E DESCRIÇÃO DO EVENTO | |
| NOME EMPRESARIAL J REINALDO M OLIVEIRA | | | ENQUADRAMENTO EPP (Empresa de Pequeno Porte) |
| LOGRADOURO (rua, av, etc) AVENIDA JORGE ABRAÃO DUAILIBE | | | NÚMERO 334 |
| COMPLEMENTO XXX | BAIRRO/DISTRITO CITEL | CEP 65215-000 | CÓDIGO DO MUNICÍPIO (Uso da Junta Comercial) 002615 - Viana |
| MUNICÍPIO Viana | UF MA | PAIS BRASIL | CORREIO ELETRÔNICO (E-MAIL) ESCTECVIANA@HOTMAIL.COM |
| VALOR DO CAPITAL - R\$ 200.000,00 | VALOR DO CAPITAL - (por extenso) duzentos mil reais | | |
| CÓDIGO DE ATIVIDADE ECONÔMICA (CNAE Fiscal) Atividade Principal 4530703 Atividade Secundária | Descrição do Objeto CENTRAIS DE CHAMADA SERVIÇOS DE MANUTENÇÃO E REPARAÇÃO ELÉTRICA DE VEÍCULOS AUTOMOTORES CHAVEIROS | | |
| DATA DE INÍCIO DAS ATIVIDADES 14/08/2002 | NÚMERO DE INSCRIÇÃO NO CNPJ 05.232.881/0001-90 | TRANSFERÊNCIA DE SEDE OU DE FILIAL DE OUTRA UF NIRE ANTERIOR | UF |
| DATA ASSINATURA 26/04/2018 | ASSINATURA DO EMPRESÁRIO | | |
| USO DA JUNTA COMERCIAL DEPENDENTE DE AUTORIZAÇÃO GOVERNAMENTAL <input type="checkbox"/> 1 - SIM <input checked="" type="checkbox"/> 3 - NÃO | | | |
| DEFERIDO. PUBLIQUE-SE E ARQUIVE-SE | | AUTENTICAÇÃO | |
| | | <p>MA2180001657438</p> | |

PARA USO EXCLUSIVO DA JUNTA COMERCIAL

* Este documento foi gerado no portal Empresa Fácil

CERTIFICO O REGISTRO EM 25/05/2018 12:07 SOB Nº 20180327372.
PROTOCOLO: 180327372 DE 25/05/2018. CÓDIGO DE VERIFICAÇÃO:
11802032945. NIRE: 21101290044.
J REINALDO M OLIVEIRA

JUCEMA

Lílian Theresa Rodrigues Mendonça
SECRETÁRIA-GERAL
SÃO LUÍS, 25/05/2018
www.empresafacil.ma.gov.br

A validade deste documento, se impresso, fica sujeito à comprovação de sua autenticidade nos respectivos portais. Informando seus respectivos códigos de verificação

Autenticidade de documentos

Sobre o Portal

Serviços

Legislação

Parceiros

Fale Conosco

Manuais

Municípios Implantados

Consultar Informações

Notificações 

DADOS DA CONSULTA

Protocolo:

 180327372

Data do Protocolo:

 25/05/2018

Número de Registro:

 21101290044

Arquivamento:

 20180327372

Empresa:

 J REINALDO M OLIVEIRA

Documento(s):

 Requerimento do Empresário

[< Voltar](#)



(98) 2106-8500 [Ver mais](#)

Av. Pedro II, N°199 - Centro, São Luís - MA, 65010-450

ouvidoria@jucema.ma.gov.br

Confirmação da Autenticidade de Certidões

Resultado da Confirmação de Autenticidade de Certidão

SEMAD - ANAJATUBA
FOLHA 348
RÚBRICA F

CNPJ: 05.232.881/0001-90

Código de Controle: 4789.6987.86D5.2F59

Data da Emissão: 20/11/2021

Hora da Emissão: 11:28:04

Tipo Certidão: Positiva com Efeitos de Negativa

Certidão Positiva com Efeitos de Negativa emitida em 20/11/2021, com validade até 19/05/2022.

[Página Anterior \(/Servicos/certidaointernet/PJ/Autenticidade/Voltar\)](/Servicos/certidaointernet/PJ/Autenticidade/Voltar)

[Nova consulta \(/Servicos/certidaointernet/PJ/Autenticidade/Confirmar\)](/Servicos/certidaointernet/PJ/Autenticidade/Confirmar)

Histórico do Empregador

O Histórico do Empregador apresenta os registros dos CRF concedidos nos últimos 24 meses, conforme Manual de Orientações Regularidade do Empregador.

Inscrição: 05.232.881/0001-90

Razão social: J REINALDO M OLIVEIRA

| Data de Emissão/Leitura | Data de Validade | Número do CRF |
|-------------------------|-------------------------|------------------------|
| 25/03/2022 | 25/03/2022 a 23/04/2022 | 2022032501144419859780 |
| 30/03/2022 | 06/03/2022 a 04/04/2022 | 2022030600552563221842 |
| 15/02/2022 | 15/02/2022 a 16/03/2022 | 2022021501203054684343 |
| 27/01/2022 | 27/01/2022 a 25/02/2022 | 2022012704012035833267 |
| 08/01/2022 | 08/01/2022 a 06/02/2022 | 2022010803432146664296 |
| 20/12/2021 | 20/12/2021 a 18/01/2022 | 2021122001134641266610 |
| 01/12/2021 | 01/12/2021 a 30/12/2021 | 2021120101245233627645 |
| 12/11/2021 | 12/11/2021 a 11/12/2021 | 2021111201190745950570 |
| 24/10/2021 | 24/10/2021 a 22/11/2021 | 2021102401045991660962 |
| 05/10/2021 | 05/10/2021 a 03/11/2021 | 2021100501261246887201 |
| 16/09/2021 | 16/09/2021 a 15/10/2021 | 2021091601214479608804 |
| 28/08/2021 | 28/08/2021 a 26/09/2021 | 2021082801200387511519 |
| 09/08/2021 | 09/08/2021 a 07/09/2021 | 2021080901080463611365 |
| 22/04/2021 | 22/04/2021 a 19/08/2021 | 2021042201104928255500 |
| 30/04/2021 | 03/04/2021 a 02/05/2021 | 2021040301154027830100 |
| 15/03/2021 | 15/03/2021 a 13/04/2021 | 2021031501065347477564 |
| 24/02/2021 | 24/02/2021 a 25/03/2021 | 2021022401295293100060 |
| 05/02/2021 | 05/02/2021 a 06/03/2021 | 2021020501372989911090 |
| 17/01/2021 | 17/01/2021 a 15/02/2021 | 2021011707371678983912 |
| 29/12/2020 | 29/12/2020 a 27/01/2021 | 2020122903182620964587 |
| 10/12/2020 | 10/12/2020 a 08/01/2021 | 2020121002124439057656 |
| 21/11/2020 | 21/11/2020 a 20/12/2020 | 2020112102064892060709 |
| 02/11/2020 | 02/11/2020 a 01/12/2020 | 2020110201193200832990 |
| 14/10/2020 | 14/10/2020 a 12/11/2020 | 2020101402540818123540 |
| 25/09/2020 | 25/09/2020 a 24/10/2020 | 2020092502245076363681 |
| 06/09/2020 | 06/09/2020 a 05/10/2020 | 2020090601443762780945 |
| 18/08/2020 | 18/08/2020 a 16/09/2020 | 2020081802451541100008 |
| 30/07/2020 | 30/07/2020 a 28/08/2020 | 2020073002350281266548 |
| 11/07/2020 | 11/07/2020 a 09/08/2020 | 2020071102470375562921 |
| 22/06/2020 | 22/06/2020 a 21/07/2020 | 2020062201483693313616 |
| 23/04/2020 | 23/04/2020 a 22/05/2020 | 2020042308044545821895 |

Voltar



Estado do
Maranhão

Certidão Negativa de Débito

SEMAD - ANAJATUBA
FOLHA 351
RÚBRICA F
Secretaria da Fazenda

Resultado da Validação da Certidão Negativa de Débito

Nº da Certidão: 009820/22

Data de Validade: 26/05/2022

Data de Emissão: 26/01/2022 10:17:42

Inscrição Estadual: 122027558

CPF/CNPJ: 05232881000190

Razão Social: J REINALDO M OLIVEIRA

[Nova Consulta](#) [Imprimir](#)



Estado do
Maranhão

Certidão Negativa de Dívida Ativa

SEMAD - ANAJATUBA

FOLHA 352

RÚBRICA [assinatura]

Secretaria da Fazenda

Resultado da Validação da Certidão Negativa Dívida Ativa de Dívida Ativa

CERTIDÃO VÁLIDA!

Nº da Certidão: 007937/22

Data de Validade: 03/06/2022

Data de Emissão: 03/02/2022 11:08:41

Inscrição Estadual: 122027558

CPF/CNPJ: 05232881000190

Razão Social: J REINALDO M OLIVEIRA

[Nova Consulta](#) [Imprimir](#)

Desenvolvido pela Sefaz/COTEC - 2005-2009

Validação de certidão de débitos emitida

SEMAD - ANAJATUBA
FOLHA 353
RÚBRICA J

O serviço de validação de certidões emitidas destina-se ao órgão licitante ou ao interessado em conferir a autenticidade da certidão apresentada.

Operação efetuada com sucesso.

Validar Nova Certidão

Emitir Certidão



PODER JUDICIÁRIO
JUSTIÇA DO TRABALHO

SEMAD - ANAJATUBA
FOLHA 354
RÚBRICA F

CERTIDÃO NEGATIVA DE DÉBITOS TRABALHISTAS

Nome: J. REINALDO M. OLIVEIRA (MATRIZ E FILIAIS)
CNPJ: 05.232.881/0001-90
Certidão n°: 54408822/2021
Expedição: 20/11/2021, às 11:29:40
Validade: 19/05/2022 - 180 (cento e oitenta) dias, contados da data de sua expedição.

Certifica-se que **J. REINALDO M. OLIVEIRA (MATRIZ E FILIAIS)**, inscrito(a) no CNPJ sob o n° **05.232.881/0001-90**, **NÃO CONSTA** como inadimplente no Banco Nacional de Devedores Trabalhistas. Certidão emitida com base nos arts. 642-A e 883-A da Consolidação das Leis do Trabalho, acrescentados pelas Leis ns.º 12.440/2011 e 13.467/2017, e no Ato 01/2022 da CGJT, de 21 de janeiro de 2022. Os dados constantes desta Certidão são de responsabilidade dos Tribunais do Trabalho.

No caso de pessoa jurídica, a Certidão atesta a empresa em relação a todos os seus estabelecimentos, agências ou filiais.

A aceitação desta certidão condiciona-se à verificação de sua autenticidade no portal do Tribunal Superior do Trabalho na Internet (<http://www.tst.jus.br>).

Certidão emitida gratuitamente.

INFORMAÇÃO IMPORTANTE

Do Banco Nacional de Devedores Trabalhistas constam os dados necessários à identificação das pessoas naturais e jurídicas inadimplentes perante a Justiça do Trabalho quanto às obrigações estabelecidas em sentença condenatória transitada em julgado ou em acordos judiciais trabalhistas, inclusive no concernente aos recolhimentos previdenciários, a honorários, a custas, a emolumentos ou a recolhimentos determinados em lei; ou decorrentes de execução de acordos firmados perante o Ministério Público do Trabalho, Comissão de Conciliação Prévia ou demais títulos que, por disposição legal, contiver força executiva.

Autenticidade de documentos

Sobre o Portal

Serviços

Legislação

Parceiros

Fale Conosco

Manuais

Municípios Implantados

Consultar Informações

Notificações 

DADOS DA CONSULTA

Protocolo:

 220241163

Data do Protocolo:

 25/02/2022

Número de Registro:

 21101290044

Arquivamento:

 20220241163

Empresa:

 J REINALDO M OLIVEIRA

Documento(s):

 Balanço

SEMAD - ANAJATUBA
FOLHA 355
RÚBRICA [assinatura]

[< Voltar](#)



(98) 2106-8500 [Ver mais](#)

Av. Pedro II, N°199 - Centro, São Luís - MA, 65010-450

ouvidoria@jucema.ma.gov.br

SEMAD - ANAJATUBA

FOLHA 356

RÚBRICA G

Balço Patrimonial

Pág.: 1 de 2

Licenciado para: EXTRA ACESSORIA CONTABIL LTDA

CACILDA

Empresa: J REINALDO M OLIVEIRA EPP - CNPJ: 05.232.881/0001-90

Fortes Contábil 6.184.0

Endereço: AV JORGE ABRAAO DUAILIBE, Complemento: , N.º: 334, Bairro: CITEL, Cidade: Viana, Estado: MA, CEP: 65215000, Telefone:

NIRE: 21101290044 - Data: 14/08/2002

| Conta | Descrição | 31/12/2021 |
|--------------------|---|----------------|
| 1 | *** Ativo *** | 1.456.844,56 D |
| 1.01 | Ativo Circulante | 1.161.561,80 D |
| 1.01.01 | Disponibilidades | 42.427,32 D |
| 1.01.01.01 | Numerários em Espécie | 42.427,32 D |
| 1.01.01.01.01 | Caixa Geral | 42.427,32 D |
| 1.01.01.01.01.0001 | Caixa | 42.427,32 D |
| 1.01.03 | Clientes | 169.403,72 D |
| 1.01.03.01 | Clientes Nacionais | 169.403,72 D |
| 1.01.03.01.01 | Duplicatas a Receber | 169.403,72 D |
| 1.01.03.01.01.0001 | Clientes Diversos | 169.403,72 D |
| 1.01.15 | Estoques | 949.730,76 D |
| 1.01.15.01 | Estoques em Estabelecimentos Próprios | 949.730,76 D |
| 1.01.15.01.01 | Estoque de Mercadorias | 949.730,76 D |
| 1.01.15.01.01.0001 | Mercadorias Para Revenda | 949.730,76 D |
| 1.07 | Ativo não Circulante | 295.282,76 D |
| 1.07.04 | Imobilizado | 295.282,76 D |
| 1.07.04.01 | Bens em Operação | 295.282,76 D |
| 1.07.04.01.01 | Bens Utilizados na Produção e/ou Prestação de Serviços | 295.282,76 D |
| 1.07.04.01.01.0005 | Móveis, Utensílios e Instalações Comerciais | 295.282,76 D |
| 2 | *** Passivo *** | 1.456.844,56 C |
| 2.01 | Passivo Circulante | 133.335,58 C |
| 2.01.01 | Obrigações de Curto Prazo | 133.335,58 C |
| 2.01.01.01 | Fornecedores | 56.372,84 C |
| 2.01.01.01.01 | Fornecedores Nacionais | 56.372,84 C |
| 2.01.01.01.01.0001 | Fornecedores Diversos | 56.372,84 C |
| 2.01.01.03 | Obrigações Trabalhistas, Previdenciárias e Fiscais | 76.962,74 C |
| 2.01.01.03.01 | Obrigações Trabalhistas e Previdenciárias | 46.440,48 C |
| 2.01.01.03.01.0001 | INSS a Recolher | 2.853,16 C |
| 2.01.01.03.01.0002 | FGTS a Recolher | 2.019,32 C |
| 2.01.01.03.01.0010 | Salários a Pagar | 41.568,00 C |
| 2.01.01.03.03 | Obrigações Fiscais | 30.522,26 C |
| 2.01.01.03.03.0010 | Simplex a Recolher | 30.522,26 C |
| 2.07 | Patrimônio Líquido | 1.323.508,98 C |
| 2.07.01 | Capital Realizado | 200.000,00 C |
| 2.07.01.01 | Capital Social | 200.000,00 C |
| 2.07.01.01.01 | Capital Social de Domiciliados e Residentes no País | 200.000,00 C |
| 2.07.01.01.01.0001 | José Reinaldo Mendes Oliveira | 200.000,00 C |
| 2.07.07 | Outras Contas | 1.123.508,98 C |
| 2.07.07.01 | Outras Contas | 1.123.508,98 C |
| 2.07.07.01.01 | Lucros Acumulados | 1.123.508,98 C |
| 2.07.07.01.01.0001 | Lucros Acumulados e/ou Saldo à Disposição da Assembléia | 537.882,68 C |
| 2.07.07.01.01.0002 | Lucros no Exercício | 585.626,30 C |

Data de Encerramento: 31/12/2021

Valor de Ativo e Passivo: R\$ 1.456.844,56 (Um Milhão Quatrocentos e Cinquenta e Seis Mil Oitocentos e Quarenta e Quatro Reais e Cinquenta e Seis Centavos).

Viana-MA, 31 de Dezembro de 2021

José Reinaldo Mendes Oliveira
CPF: 769.960.343-53
Titular

Suely da Conceição Veloso Azevedo
CPF: 067.289.013-53
CRC-MA 7152
Técnica Contábil

SEMAD - ANAJATUBA

FOLHA 35

RÚBRICA CF

Pág.: 1 de 1

CACILDA

Fortes Contábil 6.184.0

Demonstração do Resultado do Exercício

Licenciado para: EXTRA ASSESSORIA CONTABIL LTDA

Empresa: J REINALDO M OLIVEIRA EPP - CNPJ: 05.232.881/0001-90

NIRE: 21101290044 - Data: 14/08/2002

Endereço: AV JORGE ABRAAO DUAILIBE, Complemento: , N.º: 334, Bairro: CITEL, Cidade: Viana, Estado: MA, CEP: 65215000, Telefone:

Estabelecimentos: Todos; Centros de Resultado: Todos

| Conta | Descrição | 01/01/2021 |
|-----------|---|-----------------|
| | | a 31/12/2021 |
| (+) 010 | Receita Bruta Operacional | 3.026.431,88 |
| 010.01 | Faturamento Prod. Merc. e Serviços | 3.026.431,88 |
| 010.01.02 | Vendas de Mercadorias | 3.026.431,88 |
| (-) 020 | Deduções da Receita | 366.198,26 |
| 020.01 | Impostos Faturados | 366.198,26 |
| 020.01.05 | Simplex | 366.198,26 |
| (=) 030 | Receita Líquida | 2.660.233,62 |
| (-) 040 | Custo Mercad./Serv./Produtos Vendidos | 1.824.640,08 |
| 040.01 | Custo dos Produtos Vendidos | 1.824.640,08 |
| (=) 060 | Lucro Bruto | 835.593,54 |
| (-) 070 | Despesas Operacionais | 249.967,24 |
| 070.01 | Despesas Administrativas | 68.776,55 |
| 070.02 | Despesas com Vendas | 160.252,40 |
| 070.04 | Resultado Financeiro | 20.938,29 |
| 070.04.02 | Despesas Financeiras | 20.938,29 |
| (=) 110 | Res. Antes das Participações e Contrib. | 585.626,30 |
| (=) 150 | Res. Antes Imp.Renda e Contrib. Social | 585.626,30 |
| (=) 200 | Resultado Líquido do Exercício | 585.626,30 |

Viana-MA, 31 de Dezembro de 2021

José Reinaldo MendesOliveira
CPF:769.960.343-53
Titular

Suely da Conceição Veloso Azevedo
CPF:067.289.013-53
CRC-MA 7152
Técnica Contábil

J. REINALDO M. OLIVEIRA
 Av. Jorge Abraão Duailibe, 334 - Citel – Viana-MA- 65215-000.
 C.N.P.J. (MF): 05.232.881/0001-90
 NIRE: 21101290044

SEMAD - ANAJATUBA
 FOLHA 358
 RÚBRICA [assinatura]

CÁLCULO DOS INDICES 2021

ILG- Índice de Liquidez Geral

$$\text{ILG} = \frac{\text{Ativo Circulante} + \text{Realizável a Longo Prazo}}{\text{Passivo Circulante} + \text{Passivo não circulante}}$$

$$\text{ILG} = \frac{1.161.561,80 + 0}{133.335,58 + 0} = 8.711$$

ISG- Índice de Solvência Geral

$$\text{ISG} = \frac{\text{Ativo Total}}{\text{Passivo Circulante} + \text{Passivo não circulante}}$$

$$\text{ISG} = \frac{1.456.844,56}{133.335,58 + 0} = 10.926$$

ILC- Índice de Liquidez Corrente

$$\text{ILC} = \frac{\text{Ativo Circulante}}{\text{Passivo Circulante}}$$

$$\text{ILC} = \frac{1.161.561,80}{133.335,58} = 8.711$$

Viana-Ma, 31 de Dezembro de 2021.

Jose Reinaldo Mendes Oliveira
 CPF: 769.960.343-53
 Titular

Suely da Conceição Veloso Azevedo
 CPF: 067.289.013-53
 CRC-MA 7152
 Técnica contábil

J. REINALDO M. OLIVEIRA

Av. Jorge Abraão Duailibe, 334 - Citel - Viana-MA- 65215-000.

C.N.P.J. (MF): 05.232.881/0001-90

NIRE: 21101290044

Período: Janeiro a Dezembro de 2021

SEMAD - ANAJATUBA
FOLHA 359
RÚBRICA J**NOTAS EXPLICATIVAS ÀS DEMONSTRAÇÕES CONTÁBEIS EM
31 DE DEZEMBRO DE 2021****1) CONTEXTO OPERACIONAL**

A J. REINALDO M. OLIVEIRA é uma empresa individual de pequeno porte, com sede e foro na cidade de VIANA/MA, tendo como objeto social o Comércio a varejo de peças e acessórios novos para veículos automotores, com início de atividades em 14/08/2002.

2) APRESENTAÇÃO DAS DEMONSTRAÇÕES CONTÁBEIS

As demonstrações contábeis foram elaboradas em consonância com os Princípios Fundamentais de Contabilidade e demais práticas emanadas da legislação societária brasileira.

3) PRINCIPAIS PRÁTICAS CONTÁBEIS**3.1) Aplicações Financeiras**

Estão registrados ao custo de aplicação, acrescidos dos rendimentos proporcionais até a data do balanço;

3.2) Direitos e obrigações

Estão demonstrados pelos valores históricos, acrescidos das correspondentes variações monetárias e encargos financeiros, observando o regime de competência;

3.3) Imobilizado

Demonstrado pelo custo de aquisição, deduzido da depreciação acumulada calculada pelo método linear.

3.4) Impostos Federais

A empresa está no regime do simples nacional e contabiliza os encargos tributários pelo regime de competência.

4) PRINCIPAIS PRÁTICAS CONTÁBEIS

4.1) As práticas adotadas seguem princípios, métodos e critérios uniformes em relação às Demonstrações Contábeis do exercício social anterior.

4.2) Premissas e Estimativas Contábeis As estimativas contábeis foram baseadas no julgamento da Administração para determinação do valor adequado a ser registrado nas demonstrações contábeis, cuja metodologia adotada envolve normalmente fatores objetivos e subjetivos.

Os principais itens sujeitos a essas estimativas e premissas são: vida útil do ativo imobilizado, a avaliação da carteira de investimentos, quando precificado a valor justo por meio de laudo, a provisão para créditos de liquidação duvidosa, a provisão para demandas judiciais e as provisões matemáticas. A liquidação das transações envolvendo essas estimativas poderá eventualmente resultar em valores diferentes daqueles estimados, requerendo um acompanhamento permanente dessas estimativas e, conforme o caso, revisão das metodologias e das premissas inerentes, pelo menos, anualmente.

4) RESPONSABILIDADES E CONTINGÊNCIAS

Não há passivo contingente registrado contabilmente, tendo em vista que o administrador da empresa, escudado em opinião de seus consultores e advogados, não aponta contingências de quaisquer natureza.

5) CAPITAL SOCIAL

O capital social é de R\$ 200.000, dividido em 200.000,00 quotas de R\$ 1,00, totalmente integralizado

6) EVENTOS SUBSEQUENTES

O administrador declara a inexistência de fatos ocorridos subsequentemente à data de encerramento do exercício que venham a ter efeito relevante sobre a situação patrimonial ou financeira da empresa ou que possam provocar efeitos sobre seus resultados futuros.

Viana/MA , 31/12/2021.

José Reinaldo Mendes Oliveira
CPF:769.960.343-53
Titular

Suely da Conceição Veloso Azevedo
CPF:067.289.013-53
Téc. Contábil CRC: 7152 -MA



SEMAD - ANAJATUBA
FOLHA 365
RÚBRICA [assinatura]

ASSINATURA ELETRÔNICA

Certificamos que o ato da empresa J REINALDO M OLIVEIRA consta assinado digitalmente por:

| IDENTIFICAÇÃO DO(S) ASSINANTE(S) | |
|----------------------------------|-----------------------------------|
| CPF/CNPJ | Nome |
| 06728901353 | SUELY DA CONCEICAO VELOSO AZEVEDO |
| 76996034353 | JOSE REINALDO MENDES OLIVEIRA |

CERTIFICO O REGISTRO EM 25/02/2022 15:59 SOB N° 20220241163.
PROTOCOLO: 220241163 DE 23/02/2022.
CÓDIGO DE VERIFICAÇÃO: 12202592479. CNPJ DA SEDE: 05232881000190.
NIRE: 21101290044. COM EFEITOS DO REGISTRO EM: 25/02/2022.
J REINALDO M OLIVEIRA

JUCEMA

LARISSA ROCHA DA SILVA
SECRETÁRIA-GERAL
www.empresafacil.ma.gov.br

VIANA - SECRETARIA JUDICIAL DE VIANA - 2ª VARA - , Selo 873010 (Ato Oneroso Judicial) R\$ 40.50 (Boleto: 22058501001181880), Processo: - Descrição: certidão falência e concordata, Certidão, alvará, edital e carta de sentença - a primeira folha ou folha única (1º Grau), Data Lançamento 07/03/2022, Remessa 22003

PODER JUDICIÁRIO

SELO DE FISCALIZAÇÃO

SEMAD - ANAJATUBA
FOLHA 362
RÚBRICA F

Para pesquisar a situação de um **SELO DE FISCALIZAÇÃO FÍSICO**, selecione o tipo do selo, informe no campo do formulário abaixo os números impressos no corpo do mesmo e clique em Consultar

Tipo de selo:

Abertura de Firma - Cadastro

Númeração do selo:

873010

Consultar

Para conferir a autenticidade do **SELO DE FISCALIZAÇÃO ELETRÔNICO**, click no banner abaixo:

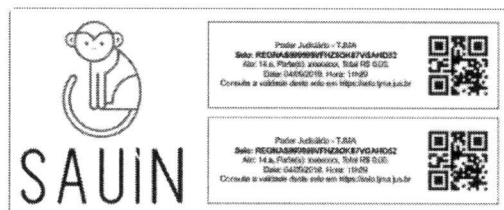

Tribunal de Justiça do Maranhão

Praça D. Pedro II, s/n - Centro
São Luís - Maranhão - CEP: 65.010-905
CNPJ nº 05.288.790/0001-76
(98) 3198-4300

©2018 Todos os direitos reservados.

Corregedoria Geral da Justiça

Rua Engenheiro Couto Fernandes, s/nº - Centro
São Luís - Maranhão CEP: 65.010-100
Tel.: (98) 3198-4600 Fórum: (98) 3194-5400

Escola da Magistratura

Rua Búzios, s/n - Calhau
São Luís - Maranhão - CEP 65071-415
Tel.: (98) 3235-3231

Horário de Expediente:
Segunda a sexta - 8h às 15h
Atendimento ao Público:
Segunda a Sexta - 8h às 13h.

Entre em contato através do [Fale Conosco](#)