



SEMAD - ANAJATUBA
FOLHA 504
RÚBRICA F

PREFEITURA MUNICIPAL DE ANAJATUBA

Rua Benedito Leite, 868, Centro, CEP: 65.490.000, Anajatuba – MA
CNPJ: 06.002.372/0001-33

JUNTADA DE HABILITAÇÃO

Junto aos autos do Processo Licitatório nº009/2022, na modalidade PREGÃO ELETRÔNICO, os documentos de HABILITAÇÃO da empresa **BOREAL SUL COMERCIAL LTDA inscrita no CNPJ nº39.422.751/0001-31**, apresentados para o presente certame.

LUCAS RODRIGUES RAMOS
Pregoeiro Municipal
LUCAS RODRIGUES RAMOS
Pregoeiro Municipal
Port. nº. 001/2022

**CONTRATO SOCIAL DE CONSTITUIÇÃO DE SOCIEDADE EMPRESÁRIA LIMITADA
UNIPESSOAL****BOREAL SUL COMERCIAL LTDA**SEMAD - ANAJATUBA
FOLHA 505
RÚBRICA

Pelo presente instrumento particular de Contrato Social:

JESSICA RAIANE DAS NEVES ANTUNES, BRASILEIRA, SOLTEIRA, EMPRESARIA, natural da cidade de Pariqueira-Açu – SP, data de nascimento 13/04/1995, portador da Carteira de Identidade (RG): nº 153930449, expedida por SSP/PR e CPF: nº 442.604.838-97, residente e domiciliada na cidade de Curitiba - PR, na RUA ISAIAS REGIS DE MIRANDA, nº 386, HAUER, CEP: 81630-050;

Resolve, constituir uma sociedade limitada unipessoal, nos termos da Lei nº 10.406/2002, mediante as condições e cláusulas seguintes:

CLÁUSULA I - DO NOME EMPRESARIAL (art. 997, II, CC)

A sociedade adotará como nome empresarial: **BOREAL SUL COMERCIAL LTDA**, e usará a expressão BOREAL SUL COMERCIAL LTDA como nome fantasia.

CLÁUSULA II - DA SEDE (art. 997, II, CC)

A sociedade terá sua sede no seguinte endereço: RUA HEITOR STOCKLER DE FRANCA, nº 396, CONJ 1407 ANDAR 14 COND NEO SUPER QUADRA ED BLOCO NEO SUPER QUADRA TOR, CENTRO CIVICO, Curitiba - PR, CEP: 80030030.

CLÁUSULA III - DO OBJETO SOCIAL (art. 997, II, CC)

A sociedade terá por objeto o exercício das seguintes atividades econômica: COMÉRCIO ATACADISTA DE OUTRAS MÁQUINAS E EQUIPAMENTOS NÃO ESPECIFICADOS ANTERIORMENTE; PARTES E PEÇAS COMÉRCIO A VAREJO DE AUTOMÓVEIS, CAMIONETAS E UTILITÁRIOS NOVOS COMÉRCIO A VAREJO DE AUTOMÓVEIS, CAMIONETAS E UTILITÁRIOS USADOS COMÉRCIO POR ATACADO DE AUTOMÓVEIS, CAMIONETAS E UTILITÁRIOS NOVOS E USADOS COMÉRCIO POR ATACADO DE CAMINHÕES NOVOS E USADOS COMÉRCIO SOB CONSIGNAÇÃO DE VEÍCULOS AUTOMOTORES COMÉRCIO A VAREJO DE PEÇAS E ACESSÓRIOS NOVOS PARA VEÍCULOS AUTOMOTORES COMÉRCIO A VAREJO DE PNEUMÁTICOS E CÂMARAS-DE-AER COMÉRCIO A VAREJO DE MOTOCICLETAS E MOTONETAS USADAS COMÉRCIO ATACADISTA DE MÁQUINAS, APARELHOS E EQUIPAMENTOS PARA USO ODONTO-MÉDICO-HOSPITALAR COMÉRCIO ATACADISTA DE MÁQUINAS E EQUIPAMENTOS PARA USO COMERCIAL; PARTES E PEÇAS COMÉRCIO VAREJISTA DE LUBRIFICANTES COMÉRCIO VAREJISTA DE TINTAS E MATERIAIS PARA PINTURA COMÉRCIO VAREJISTA DE MATERIAL ELÉTRICO COMÉRCIO VAREJISTA DE VIDROS COMÉRCIO VAREJISTA DE FERRAGENS E FERRAMENTAS COMÉRCIO VAREJISTA DE MATERIAIS HIDRÁULICOS COMÉRCIO VAREJISTA DE CAL, AREIA, PEDRA BRITADA, TIJOLOS E TELHAS COMÉRCIO VAREJISTA DE MATERIAIS DE CONSTRUÇÃO EM GERAL COMÉRCIO VAREJISTA ESPECIALIZADO DE EQUIPAMENTOS E SUPRIMENTOS DE INFORMÁTICA COMÉRCIO VAREJISTA ESPECIALIZADO DE EQUIPAMENTOS DE TELEFONIA E COMUNICAÇÃO COMÉRCIO VAREJISTA ESPECIALIZADO DE ELETRODOMÉSTICOS E EQUIPAMENTOS DE ÁUDIO E VÍDEO COMÉRCIO VAREJISTA DE MÓVEIS COMÉRCIO VAREJISTA DE ARTIGOS DE COLCHOARIA COMÉRCIO VAREJISTA DE ARTIGOS DE ILUMINAÇÃO COMÉRCIO VAREJISTA ESPECIALIZADO DE PEÇAS E ACESSÓRIOS PARA APARELHOS ELETROELETRÔNICOS PARA USO DOMÉSTICO COMÉRCIO VAREJISTA DE ARTIGOS DE TAPEÇARIA, CORTINAS E PERSIANAS COMÉRCIO VAREJISTA DE OUTROS ARTIGOS DE USO DOMÉSTICO COMÉRCIO VAREJISTA DE ARTIGOS DE PAPELARIA COMÉRCIO VAREJISTA DE ARTIGOS DE CAÇA, PESCA E CAMPING COMÉRCIO VAREJISTA DE EMBARCAÇÕES E OUTROS VEÍCULOS RECREATIVOS; PEÇAS E ACESSÓRIOS COMÉRCIO VAREJISTA DE MEDICAMENTOS VETERINÁRIOS COMÉRCIO VAREJISTA DE ARTIGOS MÉDICOS E ORTOPÉDICOS COMÉRCIO VAREJISTA DE ARTIGOS DE ÓPTICA COMÉRCIO VAREJISTA DE ARTIGOS DO VESTUÁRIO E ACESSÓRIOS COMÉRCIO VAREJISTA DE EQUIPAMENTOS PARA ESCRITÓRIO COMÉRCIO VAREJISTA DE OUTROS PRODUTOS NÃO ESPECIFICADOS ANTERIORMENTE ATIVIDADES AUXILIARES DOS TRANSPORTES TERRESTRES ATIVIDADES DE DESPACHANTES ADUANEIROS FORNECIMENTO DE ALIMENTOS PREPARADOS PREPONDERANTEMENTE PARA EMPRESAS ATIVIDADES DE PRESTAÇÃO DE SERVIÇOS DE INFORMAÇÃO LOCAÇÃO DE AUTOMÓVEIS SEM CONDUTOR ALUGUEL DE OUTROS OBJETOS PESSOAIS E DOMÉSTICOS ALUGUEL DE MÁQUINAS E EQUIPAMENTOS PARA CONSTRUÇÃO SEM OPERADOR, EXCETO ANDAIMES ALUGUEL DE ANDAIMES ALUGUEL DE PALCOS, COBERTURAS E OUTRAS ESTRUTURAS DE USO TEMPORÁRIO ALUGUEL DE OUTRAS MÁQUINAS E EQUIPAMENTOS COMERCIAIS E INDUSTRIAIS ATIVIDADES DE SERVIÇOS DE SEGURANÇA ATIVIDADES DE SERVIÇOS PRESTADOS PRINCIPALMENTE ÀS EMPRESAS ATIVIDADES DE SERVIÇOS PESSOAIS

**CONTRATO SOCIAL DE CONSTITUIÇÃO DE SOCIEDADE EMPRESÁRIA LIMITADA
UNIPESSOAL**

BOREAL SUL COMERCIAL LTDA

SEMAD - ANAJATUBA
FOLHA 506
RÚBRICA 9

Parágrafo único. Em estabelecimento eleito como Sede (Matriz) será(ão) exercida(s) a(s) atividade(s) de COMERCIO ATACADISTA DE OUTRAS MAQUINAS E EQUIPAMENTOS NAO ESPECIFICADOS ANTERIORMENTE PARTES E PECAS COMERCIO A VAREJO DE AUTOMOVEIS, CAMIONETAS E UTILITARIOS NOVOS COMERCIO A VAREJO DE AUTOMOVEIS, CAMIONETAS E UTILITARIOS USADOS COMERCIO POR ATACADO DE AUTOMOVEIS, CAMIONETAS E UTILITARIOS NOVOS E USADOS COMERCIO POR ATACADO DE CAMINHOS NOVOS E USADOS COMERCIO SOB CONSIGNACAO DE VEICULOS AUTOMOTORES COMERCIO A VAREJO DE PECAS E ACESSORIOS NOVOS PARA VEICULOS AUTOMOTORES COMERCIO A VAREJO DE PNEUMATICOS E CAMARAS-DE-AR COMERCIO A VAREJO DE MOTOCICLETAS E MOTONETAS USADAS COMERCIO ATACADISTA DE MAQUINAS, APARELHOS E EQUIPAMENTOS PARA USO ODONTO-MEDICO-HOSPITALAR COMERCIO ATACADISTA DE MAQUINAS E EQUIPAMENTOS PARA USO COMERCIAL PARTES E PECAS COMERCIO VAREJISTA DE LUBRIFICANTES COMERCIO VAREJISTA DE TINTAS E MATERIAIS PARA PINTURA COMERCIO VAREJISTA DE MATERIAL ELETRICO COMERCIO VAREJISTA DE VIDROS COMERCIO VAREJISTA DE FERRAGENS E FERRAMENTAS COMERCIO VAREJISTA DE MATERIAIS HIDRAULICOS COMERCIO VAREJISTA DE CAL, AREIA, PEDRA BRITADA, TIJOLOS E TELHAS COMERCIO VAREJISTA DE MATERIAIS DE CONSTRUCAO EM GERAL COMERCIO VAREJISTA ESPECIALIZADO DE EQUIPAMENTOS E SUPRIMENTOS DE INFORMATICA COMERCIO VAREJISTA ESPECIALIZADO DE EQUIPAMENTOS DE TELEFONIA E COMUNICACAO COMERCIO VAREJISTA ESPECIALIZADO DE ELETRODOMESTICOS E EQUIPAMENTOS DE AUDIO E VIDEO COMERCIO VAREJISTA DE MOVEIS COMERCIO VAREJISTA DE ARTIGOS DE COLCHOARIA COMERCIO VAREJISTA DE ARTIGOS DE ILUMINACAO COMERCIO VAREJISTA ESPECIALIZADO DE PECAS E ACESSORIOS PARA APARELHOS ELETROELETRONICOS PARA USO DOMESTICO COMERCIO VAREJISTA DE ARTIGOS DE TAPECARIA, CORTINAS E PERSIANAS COMERCIO VAREJISTA DE OUTROS ARTIGOS DE USO DOMESTICO COMERCIO VAREJISTA DE ARTIGOS DE PAPELARIA COMERCIO VAREJISTA DE ARTIGOS DE CACA, PESCA E CAMPING COMERCIO VAREJISTA DE EMBARCACOES E OUTROS VEICULOS RECREATIVOS PECAS E ACESSORIOS COMERCIO VAREJISTA DE MEDICAMENTOS VETERINARIOS COMERCIO VAREJISTA DE ARTIGOS MEDICOS E ORTOPEDICOS COMERCIO VAREJISTA DE ARTIGOS DE OPTICA COMERCIO VAREJISTA DE ARTIGOS DO VESTUARIO E ACESSORIOS COMERCIO VAREJISTA DE EQUIPAMENTOS PARA ESCRITORIO COMERCIO VAREJISTA DE OUTROS PRODUTOS NAO ESPECIFICADOS ANTERIORMENTE ATIVIDADES AUXILIARES DOS TRANSPORTES TERRESTRES ATIVIDADES DE DESPACHANTES ADUANEIROS FORNECIMENTO DE ALIMENTOS PREPARADOS PREPONDERANTEMENTE PARA EMPRESAS ATIVIDADES DE PRESTACAO DE SERVICOS DE INFORMACAO LOCAO DE AUTOMOVEIS SEM CONDUTOR ALUGUEL DE OUTROS OBJETOS PESSOAIS E DOMESTICOS ALUGUEL DE MAQUINAS E EQUIPAMENTOS PARA CONSTRUCAO SEM OPERADOR, EXCETO ANDAIMES ALUGUEL DE ANDAIMES ALUGUEL DE PALCOS, COBERTURAS E OUTRAS ESTRUTURAS DE USO TEMPORARIO ALUGUEL DE OUTRAS MAQUINAS E EQUIPAMENTOS COMERCIAIS E INDUSTRIAIS ATIVIDADES DE SERVICOS DE SEGURANCA ATIVIDADES DE SERVICOS PRESTADOS PRINCIPALMENTE AS EMPRESAS ATIVIDADES DE SERVICOS PESSOAIS.

E exercerá as seguintes atividades:

- CNAE Nº 4669-9/99 - Comércio atacadista de outras máquinas e equipamentos não especificados anteriormente; partes e peças
- CNAE Nº 4664-8/00 - Comércio atacadista de máquinas, aparelhos e equipamentos para uso odonto-médico-hospitalar; partes e peças
- CNAE Nº 4665-6/00 - Comércio atacadista de máquinas e equipamentos para uso comercial; partes e peças
- CNAE Nº 4763-6/05 - Comércio varejista de embarcações e outros veículos recreativos; peças e acessórios
- CNAE Nº 9609-2/99 - Outras atividades de serviços pessoais não especificadas anteriormente
- CNAE Nº 4541-2/04 - Comércio a varejo de motocicletas e motonetas usadas
- CNAE Nº 4511-1/01 - Comércio a varejo de automóveis, camionetas e utilitários novos
- CNAE Nº 4511-1/02 - Comércio a varejo de automóveis, camionetas e utilitários usados
- CNAE Nº 4511-1/03 - Comércio por atacado de automóveis, camionetas e utilitários novos e usados
- CNAE Nº 4511-1/04 - Comércio por atacado de caminhões novos e usados
- CNAE Nº 4512-9/02 - Comércio sob consignação de veículos automotores
- CNAE Nº 4530-7/03 - Comércio a varejo de peças e acessórios novos para veículos automotores
- CNAE Nº 4530-7/05 - Comércio a varejo de pneumáticos e câmaras-de-ar
- CNAE Nº 4732-6/00 - Comércio varejista de lubrificantes
- CNAE Nº 4741-5/00 - Comércio varejista de tintas e materiais para pintura

CONTRATO SOCIAL DE CONSTITUIÇÃO DE SOCIEDADE EMPRESÁRIA LIMITADA UNIPESSOAL

BOREAL SUL COMERCIAL LTDA

SEMAD - ANAJATUBA

FOLHA 507
RÚBRICA F

CNAE Nº 4742-3/00 - Comércio varejista de material elétrico
 CNAE Nº 4743-1/00 - Comércio varejista de vidros
 CNAE Nº 4744-0/01 - Comércio varejista de ferragens e ferramentas
 CNAE Nº 4744-0/03 - Comércio varejista de materiais hidráulicos
 CNAE Nº 4744-0/04 - Comércio varejista de cal, areia, pedra britada, tijolos e telhas
 CNAE Nº 4744-0/99 - Comércio varejista de materiais de construção em geral
 CNAE Nº 4752-1/00 - Comércio varejista especializado de equipamentos de telefonia e comunicação
 CNAE Nº 4753-9/00 - Comércio varejista especializado de eletrodomésticos e equipamentos de áudio e vídeo
 CNAE Nº 4754-7/01 - Comércio varejista de móveis
 CNAE Nº 4754-7/02 - Comércio varejista de artigos de colchoaria
 CNAE Nº 4754-7/03 - Comércio varejista de artigos de iluminação
 CNAE Nº 4757-1/00 - Comércio varejista especializado de peças e acessórios para aparelhos eletroeletrônicos para uso doméstico, exceto informática e comunicação
 CNAE Nº 4759-8/01 - Comércio varejista de artigos de tapeçaria, cortinas e persianas
 CNAE Nº 4761-0/03 - Comércio varejista de artigos de papelaria
 CNAE Nº 4763-6/04 - Comércio varejista de artigos de caça, pesca e camping
 CNAE Nº 4771-7/04 - Comércio varejista de medicamentos veterinários
 CNAE Nº 4773-3/00 - Comércio varejista de artigos médicos e ortopédicos
 CNAE Nº 4774-1/00 - Comércio varejista de artigos de óptica
 CNAE Nº 4781-4/00 - Comércio varejista de artigos do vestuário e acessórios
 CNAE Nº 4789-0/07 - Comércio varejista de equipamentos para escritório
 CNAE Nº 4789-0/99 - Comércio varejista de outros produtos não especificados anteriormente
 CNAE Nº 5229-0/99 - Outras atividades auxiliares dos transportes terrestres não especificadas anteriormente
 CNAE Nº 5250-8/02 - Atividades de despachantes aduaneiros
 CNAE Nº 5620-1/01 - Fornecimento de alimentos preparados preponderantemente para empresas
 CNAE Nº 6399-2/00 - Outras atividades de prestação de serviços de informação não especificadas anteriormente
 CNAE Nº 7711-0/00 - Locação de automóveis sem condutor
 CNAE Nº 7729-2/99 - Aluguel de outros objetos pessoais e domésticos não especificados anteriormente
 CNAE Nº 7732-2/01 - Aluguel de máquinas e equipamentos para construção sem operador, exceto andaimes
 CNAE Nº 7732-2/02 - Aluguel de andaimes
 CNAE Nº 7739-0/03 - Aluguel de palcos, coberturas e outras estruturas de uso temporário, exceto andaimes
 CNAE Nº 7739-0/99 - Aluguel de outras máquinas e equipamentos comerciais e industriais não especificados anteriormente, sem operador
 CNAE Nº 8299-7/99 - Outras atividades de serviços prestados principalmente às empresas não especificadas anteriormente
 CNAE Nº 4751-2/01 - Comércio varejista especializado de equipamentos e suprimentos de informática
 CNAE Nº 8020-0/02 - Outras atividades de serviços de segurança
 CNAE Nº 4759-8/99 - Comércio varejista de outros artigos de uso pessoal e doméstico não especificados anteriormente

CLÁUSULA IV - DO INÍCIO DAS ATIVIDADES E PRAZO DE DURAÇÃO (art. 53, III, F, Decreto nº 1.800/96)

A sociedade iniciará suas atividades na data do arquivamento deste ato na Junta Comercial do Estado do Paraná e seu prazo de duração é indeterminado.

CLÁUSULA V - DO CAPITAL (ART. 997, III e IV e ART. 1.052 e 1.055, CC)

O capital será de R\$ 80.000,00 (oitenta mil reais), dividido em 80000 quotas, no valor nominal de R\$ 1,00 (um real) cada uma, formado por R\$ 80.000,00 (oitenta mil reais) em moeda corrente no País.

Parágrafo único. O capital encontra-se subscrito e integralizado pelos sócios da seguinte forma:

Nome do Sócio	Qtd Quotas	Valor Em R\$	%
JESSICA RAIANE DAS NEVES ANTUNES	80000	80.000,00	100,00
TOTAL:	80000	80.000,00	100,00

**CONTRATO SOCIAL DE CONSTITUIÇÃO DE SOCIEDADE EMPRESÁRIA LIMITADA
UNIPESSOAL**

BOREAL SUL COMERCIAL LTDA

SEMAD - ANAJATUBA
FOLHA 508
RÚBRICA CF

CLÁUSULA VI - DA ADMINISTRAÇÃO (ART. 997, VI; 1.013, 1.015; 1.064, CC)

A administração da sociedade será exercida pelo sócio **JESSICA RAIANE DAS NEVES ANTUNES** que representará legalmente a sociedade e poderá praticar todo e qualquer ato de gestão pertinente ao objeto social.

Parágrafo único. Não constituindo o objeto social, a alienação ou a oneração de bens imóveis depende de autorização da maioria.

CLÁUSULA VII - DO BALANÇO PATRIMONIAL (art. 1.065, CC)

Ao término de cada exercício, em 31 de Dezembro, o administrador prestará contas justificadas de sua administração, procedendo à elaboração do inventário, do balanço patrimonial e do balanço de resultado econômico, cabendo ao empresário, os lucros ou perdas apuradas.

CLÁUSULA VIII - DECLARAÇÃO DE DESIMPEDIMENTO DE ADMINISTRADOR (art. 1.011, § 1º CC e art. 37, II da Lei nº 8.934 de 1994)

O Administrador declara, sob as penas da lei, de que não está impedido de exercer a administração da empresa, por lei especial, ou em virtude de condenação criminal, ou por se encontrar sob os efeitos dela, a pena que vede, ainda que temporariamente, o acesso a cargos públicos; ou por crime falimentar, de prevaricação, peita ou suborno, concussão, peculato, ou contra a economia popular, contra o sistema financeiro nacional, contra normas de defesa da concorrência, contra as relações de consumo, fé pública, ou a propriedade.

CLÁUSULA IX - DO PRÓ LABORE

O sócio poderá, fixar uma retirada mensal, a título de pró labore para o sócio administrador, observadas as disposições regulamentares pertinentes.

CLÁUSULA X - DISTRIBUIÇÃO DE LUCROS

A sociedade poderá levantar balanços intermediários ou intercalares e distribuir os lucros evidenciados nos mesmos.

CLÁUSULA XI - DA RETIRADA OU FALECIMENTO DE SÓCIO

Retirando-se, falecendo ou interditado qualquer sócio, a sociedade continuará suas atividades com os herdeiros, sucessores e o incapaz, desde que autorizado legalmente. Não sendo possível ou inexistindo interesse destes ou do(s) sócio(s) remanescente(s) na continuidade da sociedade, esta será liquidada após a apuração do Balanço Patrimonial na data do evento. O resultado positivo ou negativo será distribuído ou suportado pelos sócios na proporção de suas quotas.

Parágrafo único - O mesmo procedimento será adotado em outros casos em que a sociedade se resolva em relação a seu sócio.

CLÁUSULA XII - DA CESSÃO DE QUOTAS

As quotas são indivisíveis e não poderão ser cedidas ou transferidas a terceiros sem o consentimento do outro sócio, a quem fica assegurado, em igualdade de condições e preço direito de preferência para a sua aquisição se postas à venda, formalizando, se realizada a cessão delas, a alteração contratual pertinente.

CLÁUSULA XIII - DA RESPONSABILIDADE

A responsabilidade de cada sócio é restrita ao valor das suas quotas, mas todos respondem solidariamente pela integralização do capital social.

**CONTRATO SOCIAL DE CONSTITUIÇÃO DE SOCIEDADE EMPRESÁRIA LIMITADA
UNIPESSOAL**

BOREAL SUL COMERCIAL LTDA

CLÁUSULA XIV - DO FORO

Fica eleito o Foro da Comarca de Curitiba - PR, para qualquer ação fundada neste contrato, renunciando-se a qualquer outro por muito especial que seja.

E por estarem em perfeito acordo, em tudo que neste instrumento particular foi lavrado, obrigam-se a cumprir o presente ato constitutivo, e assinam o presente instrumento em uma única via que será destinada ao registro e arquivamento na Junta Comercial do Estado do Paraná.

Curitiba - PR, 09 de outubro de 2020

JESSICA RAIANE DAS NEVES ANTUNES
Sócio/Administrador

SEMAD - ANAJATUBA
FOLHA 509
RÚBRICA J

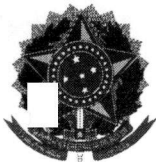

SEMAD - ANAJATUBA
FOLHA 530
RÚBRICA J

ASSINATURA ELETRÔNICA

Certificamos que o ato da empresa BOREAL SUL COMERCIAL LTDA consta assinado digitalmente por:

IDENTIFICAÇÃO DO(S) ASSINANTE(S)	
CPF	Nome
44260483897	JESSICA RAIANE DAS NEVES ANTUNES



CERTIFICO O REGISTRO EM 14/10/2020 16:54 SOB N° 41209558249.
PROTOCOLO: 206036981 DE 14/10/2020.
CÓDIGO DE VERIFICAÇÃO: 12004926374. CNPJ DA SEDE: 39422751000131.
NIRE: 41209558249. COM EFEITOS DO REGISTRO EM: 09/10/2020.
BOREAL SUL COMERCIAL LTDA

LEANDRO MARCOS RAYSEL BISCAIA
SECRETÁRIO-GERAL
empresafacil.pr.gov.br



Estado do Paraná
Secretaria de Estado da Fazenda
Receita Estadual do Paraná

SEMAD - ANAJATUBA
FOLHA 533
RÚBRICA CF

Certidão Negativa

de Débitos Tributários e de Dívida Ativa Estadual
Nº 025446807-15

Certidão fornecida para o CNPJ/MF: **39.422.751/0001-31**
Nome: **BOREAL SUL COMERCIAL LTDA**

Ressalvado o direito da Fazenda Pública Estadual inscrever e cobrar débitos ainda não registrados ou que venham a ser apurados, certificamos que, verificando os registros da Secretaria de Estado da Fazenda, constatamos não existir pendências em nome do contribuinte acima identificado, nesta data.

Obs.: Esta Certidão engloba todos os estabelecimentos da empresa e refere-se a débitos de natureza tributária e não tributária, bem como ao descumprimento de obrigações tributárias acessórias.

Válida até 17/03/2022 - Fornecimento Gratuito

A autenticidade desta certidão deverá ser confirmada via Internet
www.fazenda.pr.gov.br

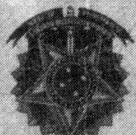

CERTIDÃO DE NASCIMENTO

JESSICA RAIANE DAS NEVES ANTUNES

REPÚBLICA FEDERATIVA DO BRASIL
REGISTRO CIVIL DAS PESSOAS NATURAIS

CPF: 442.604.838-97

MATRÍCULA
122275 01 55 1995 1 00042 167 0013497-00

DATA DE NASCIMENTO POR EXTENSO: TRES DE ABRIL DE MIL NOVECENTOS E NOVENTA E CINCO
DIA: 13 MES: 04 ANO: 1995

HORA DE NASCIMENTO: 15:45
NATURALIDADE: REGISTRO - SP

MUNICÍPIO DE REGISTRO E UNIDADE DA FEDERAÇÃO: PARQUERA-ACU - SP
LOCAL, MUNICÍPIO DE NASCIMENTO E UF: PARQUERA-ACU - SP SEXO: FEMININO

FILIAÇÃO: ELIAS ANTUNES, natural de Eldorado - SP
NATALIA BAPTISTA DAS NEVES, natural de Parquera-Açu - SP
Ambos residentes em Parquera-Açu, SP.

AVÓS: MANOEL ANTUNES e JANDIRA DA SILVA
CYPRIANO BAPTISTA DAS NEVES e BENEDITA ANTONIA BELCHIOR DAS NEVES

GÊMEOS: NÃO
NOME E MATRÍCULA DOS GÊMEOS: SEM INFORMAÇÃO

DATA DO REGISTRO POR EXTENSO: VINTE E QUATRO DE ABRIL DE MIL NOVECENTOS E NOVENTA E CINCO
NÚMERO DA DNV/DECLARAÇÃO DE NASCIDO VIVO: SEM INFORMAÇÃO

AVERBAÇÕES/ANOTAÇÕES E ACRÉSCER: Nenhum no Hospital São João, na cidade de Registro/SP. Assessoria feita no Livro A nº 0042, fls. nº 167-V e termo nº 13497. Foram declarantes o pai e a mãe, a presente CERTIDÃO envolve elementos de averbação a margem do termo. NADA MAIS ME CUMBR.

ANOTAÇÕES DE CADASTRO: SEM INFORMAÇÃO
As anotações de cadastro acima não dispensam a parte interessada da apresentação do documento original, quando exigido pelo órgão solicitante ou quando necessário para identificação de seu portador.

Oficial de Registro Civil das Pessoas Naturais e de Interdições e Tutelas e Tabelião de Notas do Município de Parquera-Açu
Luana Varzella Minary Nassaro - Oficial e Tabelião
Comarca de Parquera-Açu - Estado de São Paulo
Rua Horácio Simonetti, 100 - Sala 01 - Centro - Cep: 11930000
Tel: (13) 3856-1132

SEGUNDA VIA // EMOUMENTOS:
Ao Oficial.....: R\$ 25,62 / Ao IPESP.....: R\$ 5,12
Ao ISS.....: R\$ 1,28 / Total.....: R\$ 32,02
Gêner: 008/2018 / Digitado por: Elaine

Parquera-Açu, 22 de fevereiro de 2018
O conteúdo da certidão é verdadeiro. Dou fé
Erika Chaiany Domingues de Mendonça Mancio
Escrivente

12227-5-AA 000011888





PREFEITURA MUNICIPAL DE CURITIBA
SECRETARIA MUNICIPAL DE PLANEJAMENTO, FINANÇAS E ORÇAMENTO
DEPARTAMENTO DE CONTROLE FINANCEIRO

SEMAD - ANAJATUBA
FOLHA 513
RÚBRICA F

**CERTIDÃO NEGATIVA
DE DÉBITOS TRIBUTÁRIOS E DÍVIDA ATIVA MUNICIPAL**

Certidão nº: 9.429.114
CNPJ: 39.422.751/0001-31
Nome: BOREAL SUL COMERCIAL LTDA

Ressalvado o direito de a Fazenda Pública Municipal inscrever e cobrar débitos ainda não registrados ou que venham a ser apurados, certificamos não existir pendências em nome do contribuinte acima identificado, relativas a créditos tributários administrados pela Secretaria Municipal de Finanças e créditos tributários e não tributários inscritos em dívida ativa junto à Procuradoria Geral do Município (PGM).

Esta certidão compreende os Tributos Mobiliários (Imposto sobre serviço - ISS), Tributos Imobiliários (Imposto Predial e Territorial Urbano - IPTU), Imposto sobre a Transmissão de Bens Imóveis Intervivos- ITBI e Contribuição de Melhoria), Taxas de Serviços e pelo Poder de Polícia e outros débitos municipais inscritos em dívida ativa.

A certidão expedida em nome de pessoa jurídica abrange todos os estabelecimentos (matriz e filiais) cadastrados no Município de Curitiba.

A autenticidade desta certidão deverá ser confirmada no endereço
<https://cnd-cidadao.curitiba.pr.gov.br/Certidao/ValidarCertidao>.

Certidão emitida com base no Decreto 619/2021 de 24/03/2021.

Emitida às 18:10 do dia 20/12/2021.

Código de autenticidade da certidão: 8E5E72B3C8AE41125A9C8BF37A1BB3A567

Qualquer rasura ou emenda invalidará este documento.

Válida até 20/03/2022 – Fornecimento Gratuito



Você também pode validar a autenticidade da certidão utilizando um leitor de QRCode.

SEMAD - ANAJATUBA
FOLHA 519
RÚBRICA 

VALIDA EM TODO O TERRITÓRIO NACIONAL

DATA DE EXPEDIÇÃO: 28/08/2019

REGISTRO GERAL: 15.393.044-9

NOME: **JESSICA RAIANE DAS NEVES ANTUNES**

FILIAÇÃO: ELIAS ANTUNES

NATALIDADE: NATALIA BAPTISTA DAS NEVES

NATURALIDADE: PARIQUERA-AÇUÍSP

DATA DE NASCIMENTO: 13/04/1995

DOC. ORIGEM: COMARCA-PARIQUERA-AÇUÍSP, DA SEDE
C.NASC=13487, LIVRO=04, FOLHA=167

CURITIBA/PR

ASSINATURA DO DIRETOR
LEI Nº 7.116 DE 28/08/03

SECRETARIA DE SEGURANÇA PÚBLICA
INSTITUTO DE IDENTIFICAÇÃO DO PARANÁ
SECRETARIA DE SEGURANÇA PÚBLICA
INSTITUTO DE IDENTIFICAÇÃO DO PARANÁ

REPÚBLICA FEDERATIVA DO BRASIL

SECRETARIA DE ESTADO DA SEGURANÇA PÚBLICA,
E ADMINISTRATIVO DO PENITENCIÁRIO
INSTITUTO DE IDENTIFICAÇÃO DO PARANÁ

RG: 15.393.044-9

POLEGAR DIREITO

Jessica R. Das Neves Antunes

ASSINATURA DO TITULAR
CARTEIRA DE IDENTIDADE



COMPROVANTE DE INSCRIÇÃO E DE SITUAÇÃO CADASTRAL

Comprovante de Inscrição e de Situação Cadastral

Cidadão,

Confira os dados de Identificação da Pessoa Jurídica e, se houver qualquer divergência, providencie junto à RFB a sua atualização cadastral.

A informação sobre o porte que consta neste comprovante é a declarada pelo contribuinte.

 REPÚBLICA FEDERATIVA DO BRASIL CADASTRO NACIONAL DA PESSOA JURÍDICA			
NUMERO DE INSCRIÇÃO 39.422.751/0001-31 MATRIZ	COMPROVANTE DE INSCRIÇÃO E DE SITUAÇÃO CADASTRAL		DATA DE ABERTURA 14/10/2020
NOME EMPRESARIAL BOREAL SUL COMERCIAL LTDA			
TÍTULO DO ESTABELECIMENTO (NOME DE FANTASIA) BOREAL SUL COMERCIAL LTDA			PORTE ME
CÓDIGO E DESCRIÇÃO DA ATIVIDADE ECONÔMICA PRINCIPAL 46.69-9-99 - Comércio atacadista de outras máquinas e equipamentos não especificados anteriormente; partes e peças			
CÓDIGO E DESCRIÇÃO DAS ATIVIDADES ECONÔMICAS SECUNDÁRIAS 45.11-1-01 - Comércio a varejo de automóveis, camionetas e utilitários novos 45.11-1-02 - Comércio a varejo de automóveis, camionetas e utilitários usados 45.11-1-03 - Comércio por atacado de automóveis, camionetas e utilitários novos e usados 45.11-1-04 - Comércio por atacado de caminhões novos e usados 45.12-9-02 - Comércio sob consignação de veículos automotores 45.30-7-03 - Comércio a varejo de peças e acessórios novos para veículos automotores 45.30-7-05 - Comércio a varejo de pneumáticos e câmaras-de-ar 45.41-2-04 - Comércio a varejo de motocicletas e motonetas usadas 46.64-8-00 - Comércio atacadista de máquinas, aparelhos e equipamentos para uso odonto-médico-hospitalar; partes e peças 46.65-6-00 - Comércio atacadista de máquinas e equipamentos para uso comercial; partes e peças 47.32-6-00 - Comércio varejista de lubrificantes 47.41-5-00 - Comércio varejista de tintas e materiais para pintura 47.42-3-00 - Comércio varejista de material elétrico 47.43-1-00 - Comércio varejista de vidros 47.44-0-01 - Comércio varejista de ferragens e ferramentas 47.44-0-03 - Comércio varejista de materiais hidráulicos 47.44-0-04 - Comércio varejista de cal, areia, pedra britada, tijolos e telhas 47.44-0-99 - Comércio varejista de materiais de construção em geral 47.51-2-01 - Comércio varejista especializado de equipamentos e suprimentos de informática 47.52-1-00 - Comércio varejista especializado de equipamentos de telefonia e comunicação			
CÓDIGO E DESCRIÇÃO DA NATUREZA JURÍDICA 206-2 - Sociedade Empresária Limitada			
LOGRADOURO R HEITOR STOCKLER DE FRANCA		NUMERO 396	COMPLEMENTO CONJ 1407 ANDAR 14 COND NEO SUPER QUADRA ED BLOCO NEO SUPER QUADRA TOR
CEP 80.030-030	BAIRRO/DISTRITO CENTRO CIVICO	MUNICIPIO CURITIBA	UF PR
ENDEREÇO ELETRÔNICO CONTABEISMACEDO@GMAIL.COM		TELEFONE (41) 9926-0712	
ENTE FEDERATIVO RESPONSÁVEL (EFR) *****			
SITUAÇÃO CADASTRAL ATIVA		DATA DA SITUAÇÃO CADASTRAL 14/10/2020	
MOTIVO DE SITUAÇÃO CADASTRAL 			
SITUAÇÃO ESPECIAL *****		DATA DA SITUAÇÃO ESPECIAL *****	

Aprovado pela Instrução Normativa RFB nº 1.863, de 27 de dezembro de 2018.

Emitido no dia 04/03/2022 às 07:56:07 (data e hora de Brasília).

Página: 1/3



REPÚBLICA FEDERATIVA DO BRASIL
COMPROVANTE DE INSCRIÇÃO E DE SITUAÇÃO CADASTRAL
CADASTRO NACIONAL DA PESSOA JURÍDICA

NUMERO DE INSCRIÇÃO 39.422.751/0001-31 MATRIZ	COMPROVANTE DE INSCRIÇÃO E DE SITUAÇÃO CADASTRAL	DATA DE ABERTURA 14/10/2020
NOME EMPRESARIAL BOREAL SUL COMERCIAL LTDA		
CÓDIGO E DESCRIÇÃO DAS ATIVIDADES ECONÔMICAS SECUNDÁRIAS 47.53-9-00 - Comércio varejista especializado de eletrodomésticos e equipamentos de áudio e vídeo 47.54-7-01 - Comércio varejista de móveis 47.54-7-02 - Comércio varejista de artigos de colchoaria 47.54-7-03 - Comércio varejista de artigos de iluminação 47.57-1-00 - Comércio varejista especializado de peças e acessórios para aparelhos eletroeletrônicos para uso doméstico, exceto informática e comunicação 47.59-8-01 - Comércio varejista de artigos de tapeçaria, cortinas e persianas 47.59-8-99 - Comércio varejista de outros artigos de uso pessoal e doméstico não especificados anteriormente 47.61-0-03 - Comércio varejista de artigos de papelaria 47.63-6-04 - Comércio varejista de artigos de caça, pesca e camping 47.63-6-05 - Comércio varejista de embarcações e outros veículos recreativos; peças e acessórios 47.71-7-04 - Comércio varejista de medicamentos veterinários 47.73-3-00 - Comércio varejista de artigos médicos e ortopédicos 47.74-1-00 - Comércio varejista de artigos de óptica 47.81-4-00 - Comércio varejista de artigos do vestuário e acessórios 47.89-0-07 - Comércio varejista de equipamentos para escritório 47.89-0-99 - Comércio varejista de outros produtos não especificados anteriormente 52.29-0-99 - Outras atividades auxiliares dos transportes terrestres não especificadas anteriormente 52.50-8-02 - Atividades de despachantes aduaneiros 56.20-1-01 - Fornecimento de alimentos preparados preponderantemente para empresas 63.99-2-00 - Outras atividades de prestação de serviços de informação não especificadas anteriormente		
CÓDIGO E DESCRIÇÃO DA NATUREZA JURÍDICA 206-2 - Sociedade Empresária Limitada		
LOGRADOURO R HEITOR STOCKLER DE FRANCA	NUMERO 396	COMPLEMENTO CONJ 1407 ANDAR 14 COND NEO SUPER QUADRA ED BLOCO NEO SUPER QUADRA TOR
CEP 80.030-030	BAIRRO/DISTRITO CENTRO CIVICO	MUNICIPIO CURITIBA
UF PR		
ENDEREÇO ELETRÔNICO CONTABEISCMACEDO@GMAIL.COM		TELEFONE (41) 9926-0712
ENTE FEDERATIVO RESPONSÁVEL (EFR) *****		
SITUAÇÃO CADASTRAL ATIVA	DATA DA SITUAÇÃO CADASTRAL 14/10/2020	
MOTIVO DE SITUAÇÃO CADASTRAL		
SITUAÇÃO ESPECIAL *****		DATA DA SITUAÇÃO ESPECIAL *****

Aprovado pela Instrução Normativa RFB nº 1.863, de 27 de dezembro de 2018.

Emitido no dia 04/03/2022 às 07:56:07 (data e hora de Brasília).

Página: 2/3

 REPÚBLICA FEDERATIVA DO BRASIL COMPROVANTE DE INSCRIÇÃO E DE SITUAÇÃO CADASTRAL CADASTRO NACIONAL DA PESSOA JURÍDICA		
NÚMERO DE INSCRIÇÃO 39.422.751/0001-31 MATRIZ	COMPROVANTE DE INSCRIÇÃO E DE SITUAÇÃO CADASTRAL	DATA DE ABERTURA 14/10/2020
NOME EMPRESARIAL BOREAL SUL COMERCIAL LTDA		
CÓDIGO E DESCRIÇÃO DAS ATIVIDADES ECONÔMICAS SECUNDÁRIAS 77.11-0-00 - Locação de automóveis sem condutor 77.29-2-99 - Aluguel de outros objetos pessoais e domésticos não especificados anteriormente 77.32-2-01 - Aluguel de máquinas e equipamentos para construção sem operador, exceto andaimes 77.32-2-02 - Aluguel de andaimes 77.39-0-03 - Aluguel de palcos, coberturas e outras estruturas de uso temporário, exceto andaimes 77.39-0-99 - Aluguel de outras máquinas e equipamentos comerciais e industriais não especificados anteriormente, sem operador 80.20-0-02 - Outras atividades de serviços de segurança 82.99-7-99 - Outras atividades de serviços prestados principalmente às empresas não especificadas anteriormente 96.09-2-99 - Outras atividades de serviços pessoais não especificadas anteriormente		
CÓDIGO E DESCRIÇÃO DA NATUREZA JURÍDICA 206-2 - Sociedade Empresária Limitada		
LOGRADOURO R HEITOR STOCKLER DE FRANCA	NÚMERO 396	COMPLEMENTO CONJ 1407 ANDAR 14 COND NEO SUPER QUADRA ED BLOCO NEO SUPER QUADRA TOR
CEP 80.030-030	BAIRRO/DISTRITO CENTRO CIVICO	MUNICÍPIO CURITIBA
ENDEREÇO ELETRÔNICO CONTABEISCMACEDO@GMAIL.COM		TELEFONE (41) 9926-0712
ENTE FEDERATIVO RESPONSÁVEL (EFR) *****		
SITUAÇÃO CADASTRAL ATIVA	DATA DA SITUAÇÃO CADASTRAL 14/10/2020	
MOTIVO DE SITUAÇÃO CADASTRAL _____		
SITUAÇÃO ESPECIAL *****	DATA DA SITUAÇÃO ESPECIAL *****	

Aprovado pela Instrução Normativa RFB nº 1.863, de 27 de dezembro de 2018.

Emitido no dia **04/03/2022** às **07:56:07** (data e hora de Brasília).

Página: 3/3

A RFB agradece a sua visita. Para informações sobre política de privacidade e uso, [clique aqui](#).

[Passo a passo para o CNPJ](#)
[Consultas CNPJ](#)
[Estatísticas](#)
[Parceiros](#)
[Serviços CNPJ](#)

COMPROVANTE DE INSCRIÇÃO E DE SITUAÇÃO CADASTRAL

Voltar

Imprimir

**Certificado de Regularidade
do FGTS - CRF**

Inscrição: 39.422.751/0001-31
Razão Social: BOREAL SUL COMERCIAL LTDA
Endereço: R HEITOR STOCKLER DE FRANCA 396 / CENTRO CIVICO / CURITIBA / PR
/ 80030-030

A Caixa Econômica Federal, no uso da atribuição que lhe confere o Art. 7, da Lei 8.036, de 11 de maio de 1990, certifica que, nesta data, a empresa acima identificada encontra-se em situação regular perante o Fundo de Garantia do Tempo de Serviço - FGTS.

O presente Certificado não servirá de prova contra cobrança de quaisquer débitos referentes a contribuições e/ou encargos devidos, decorrentes das obrigações com o FGTS.

Validade: 17/02/2022 a 18/03/2022

Certificação Número: 2022021701441119531719

Informação obtida em 01/03/2022 09:37:59

A utilização deste Certificado para os fins previstos em Lei esta condicionada a verificação de autenticidade no site da Caixa:
www.caixa.gov.br



MINISTÉRIO DA FAZENDA
Secretaria da Receita Federal do Brasil
Procuradoria-Geral da Fazenda Nacional

**CERTIDÃO POSITIVA COM EFEITOS DE NEGATIVA DE DÉBITOS RELATIVOS AOS TRIBUTOS
FEDERAIS E À DÍVIDA ATIVA DA UNIÃO**

Nome: BOREAL SUL COMERCIAL LTDA
CNPJ: 39.422.751/0001-31

Ressalvado o direito de a Fazenda Nacional cobrar e inscrever quaisquer dívidas de responsabilidade do sujeito passivo acima identificado que vierem a ser apuradas, é certificado que:

1. constam débitos administrados pela Secretaria da Receita Federal do Brasil (RFB) com exigibilidade suspensa nos termos do art. 151 da Lei nº 5.172, de 25 de outubro de 1966 - Código Tributário Nacional (CTN), ou objeto de decisão judicial que determina sua desconsideração para fins de certificação da regularidade fiscal, ou ainda não vencidos; e
2. não constam inscrições em Dívida Ativa da União (DAU) na Procuradoria-Geral da Fazenda Nacional (PGFN).

Conforme disposto nos arts. 205 e 206 do CTN, este documento tem os mesmos efeitos da certidão negativa.

Esta certidão é válida para o estabelecimento matriz e suas filiais e, no caso de ente federativo, para todos os órgãos e fundos públicos da administração direta a ele vinculados. Refere-se à situação do sujeito passivo no âmbito da RFB e da PGFN e abrange inclusive as contribuições sociais previstas nas alíneas 'a' a 'd' do parágrafo único do art. 11 da Lei nº 8.212, de 24 de julho de 1991.

A aceitação desta certidão está condicionada à verificação de sua autenticidade na Internet, nos endereços <<http://rfb.gov.br>> ou <<http://www.pgfn.gov.br>>.

Certidão emitida gratuitamente com base na Portaria Conjunta RFB/PGFN nº 1.751, de 2/10/2014.
Emitida às 09:57:38 do dia 07/01/2022 <hora e data de Brasília>.
Válida até 06/07/2022.

Código de controle da certidão: **1ECF.020E.3874.7865**
Qualquer rasura ou emenda invalidará este documento.

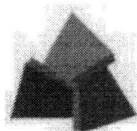

**RECEITA
ESTADUAL DO
PARANÁ**

SEMAD - ANAJATUBA
FOLHA 524
RUBRICA f

PARANÁ
GOVERNO DO ESTADO
SECRETARIA DA FAZENDA

Comprovante de Inscrição Cadastral - CICAD

Inscrição no CAD/ICMS	Inscrição CNPJ	Início das Atividades
90865483-88	39.422.751/0001-31	10/2020

Empresa / Estabelecimento

Nome Empresarial	BOREAL SUL COMERCIAL LTDA
Título do Estabelecimento	BOREAL SUL COMERCIAL LTDA
Endereço do Estabelecimento	RUA HEITOR STOCKLER DE FRANCA, 396, CJ 1407 AND 14 COND NEO SUPER QDR ED BLOCO - CENTRO CIVICO - CEP 80030-030 FONE: (41) 9926-0712
Município de Instalação	CURITIBA - PR, DESDE 10/2020 (Estabelecimento Matriz)

Qualificação

Situação Atual	ATIVO - SIMPLES NACIONAL / SIMPLES NACIONAL - DIA 03 DO MES+2, DESDE 06/2021
Natureza Jurídica	206-2 - SOCIEDADE EMPRESÁRIA LTDA
Atividade Econômica Principal do Estabelecimento	4669-9/99 - COMERCIO ATACADISTA DE OUTRAS MAQUINAS E EQUIPAMENTOS NAO ESPECIFICADOS ANTERIORMENTE; PARTES E PECAS
Atividade(s) Econômica(s) Secundária(s) do Estabelecimento	4511-1/01 - COMERCIO A VAREJO DE AUTOMOVEIS, CAMIONETAS E UTILITARIOS NOVOS 4511-1/02 - COMERCIO A VAREJO DE AUTOMOVEIS, CAMIONETAS E UTILITARIOS USADOS 4511-1/03 - COMERCIO POR ATACADO DE AUTOMOVEIS, CAMIONETAS E UTILITARIOS NOVOS E USADOS 4511-1/04 - COMERCIO POR ATACADO DE CAMINHOS NOVOS E USADOS 4512-9/02 - COMERCIO SOB CONSIGNACAO DE VEICULOS AUTOMOTORES 4530-7/03 - COMERCIO A VAREJO DE PECAS E ACESSORIOS NOVOS PARA VEICULOS AUTOMOTORES 4530-7/05 - COMERCIO A VAREJO DE PNEUMATICOS E CAMARAS-DE-AR 4541-2/04 - COMERCIO A VAREJO DE MOTOCICLETAS E MOTONETAS USADAS 4664-8/00 - COMERCIO ATACADISTA DE MAQUINAS, APARELHOS E EQUIPAMENTOS PARA USO ODONTO-MEDICO-HOSPITALAR; PARTES E PECAS 4665-6/00 - COMERCIO ATACADISTA DE MAQUINAS E EQUIPAMENTOS PARA USO COMERCIAL; PARTES E PECAS 4732-6/00 - COMERCIO VAREJISTA DE LUBRIFICANTES 4741-5/00 - COMERCIO VAREJISTA DE TINTAS E MATERIAIS PARA PINTURA 4742-3/00 - COMERCIO VAREJISTA DE MATERIAL ELETRICO 4743-1/00 - COMERCIO VAREJISTA DE VIDROS 4744-0/01 - COMERCIO VAREJISTA DE FERRAGENS E FERRAMENTAS 4744-0/03 - COMERCIO VAREJISTA DE MATERIAIS HIDRAULICOS 4744-0/04 - COMERCIO VAREJISTA DE CAL, AREIA, PEDRA BRITADA, TIJOLOS E TELHAS 4744-0/99 - COMERCIO VAREJISTA DE MATERIAIS DE CONSTRUCAO EM GERAL 4751-2/01 - COMERCIO VAREJISTA ESPECIALIZADO DE EQUIPAMENTOS E SUPRIMENTOS DE INFORMATICA 4752-1/00 - COMERCIO VAREJISTA ESPECIALIZADO DE EQUIPAMENTOS DE TELEFONIA E COMUNICACAO

- 4753-9/00 - COMERCIO VAREJISTA ESPECIALIZADO DE ELETRODOMESTICOS E EQUIPAMENTOS DE AUDIO E VIDEO
- 4754-7/01 - COMERCIO VAREJISTA DE MOVEIS
- 4754-7/02 - COMERCIO VAREJISTA DE ARTIGOS DE COLCHOARIA
- 4754-7/03 - COMERCIO VAREJISTA DE ARTIGOS DE ILUMINACAO
- 4757-1/00 - COMERCIO VAREJISTA ESPECIALIZADO DE PECAS E ACESSORIOS PARA APARELHOS ELETROELETRONICOS PARA USO DOMESTICO, EXCETO INFORMATICA E COMUNICAC
- 4759-8/01 - COMERCIO VAREJISTA DE ARTIGOS DE TAPECARIA, CORTINAS E PERSIANAS
- 4759-8/99 - COMERCIO VAREJISTA DE OUTROS ARTIGOS DE USO DOMESTICO NAO ESPECIFICADOS ANTERIORMENTE
- 4761-0/03 - COMERCIO VAREJISTA DE ARTIGOS DE PAPELARIA
- 4763-6/04 - COMERCIO VAREJISTA DE ARTIGOS DE CACA, PESCA E CAMPING
- 4763-6/05 - COMERCIO VAREJISTA DE EMBARCACOES E OUTROS VEICULOS RECREATIVOS; PECAS E ACESSORIOS
- 4771-7/04 - COMERCIO VAREJISTA DE MEDICAMENTOS VETERINARIOS
- 4773-3/00 - COMERCIO VAREJISTA DE ARTIGOS MEDICOS E ORTOPEDICOS
- 4774-1/00 - COMERCIO VAREJISTA DE ARTIGOS DE OPTICA
- 4781-4/00 - COMERCIO VAREJISTA DE ARTIGOS DO VESTUARIO E ACESSORIOS
- 4789-0/07 - COMERCIO VAREJISTA DE EQUIPAMENTOS PARA ESCRITORIO
- 4789-0/99 - COMERCIO VAREJISTA DE OUTROS PRODUTOS NAO ESPECIFICADOS ANTERIORMENTE
- 5620-1/01 - FORNECIMENTO DE ALIMENTOS PREPARADOS PREPONDERANTEMENTE PARA EMPRESAS

SEMAD ANAJATUBA
 CICAD
 FOLHA 522
 RÚBRICA

Quadro Societário

Tipo	Inscrição	Nome Completo / Nome Empresarial	Qualificação
CPF	442.604.838-97	JESSICA RAIANE DAS NEVES ANTUNES	SÓCIO-ADMINISTRADOR

Este CICAD tem validade até 02/04/2022.

Os dados cadastrais deste estabelecimento poderão ser confirmados via Internet www.fazenda.pr.gov.br



Estado do Paraná
 Secretaria de Estado da Fazenda
 Receita Estadual do Paraná

CAD/ICMS N° 90865483-88

Emitido Eletronicamente via Internet
03/03/2022 19:11:45



Dados transmitidos de forma segura
 Tecnologia CELEPAR



PODER JUDICIÁRIO
JUSTIÇA DO TRABALHO

Página 1 de 1
SEMAD - ANAJATUBA
FOLHA 523
RÚBRICA [assinatura]

CERTIDÃO NEGATIVA DE DÉBITOS TRABALHISTAS

Nome: BOREAL SUL COMERCIAL LTDA (MATRIZ E FILIAIS)
CNPJ: 39.422.751/0001-31
Certidão n°: 5129228/2022
Expedição: 11/02/2022, às 09:28:25
Validade: 10/08/2022 - 180 (cento e oitenta) dias, contados da data de sua expedição.

Certifica-se que **BOREAL SUL COMERCIAL LTDA (MATRIZ E FILIAIS)**, inscrito(a) no CNPJ sob o n° **39.422.751/0001-31**, **NÃO CONSTA** como inadimplente no Banco Nacional de Devedores Trabalhistas. Certidão emitida com base nos arts. 642-A e 883-A da Consolidação das Leis do Trabalho, acrescentados pelas Leis ns.º 12.440/2011 e 13.467/2017, e no Ato 01/2022 da CGJT, de 21 de janeiro de 2022. Os dados constantes desta Certidão são de responsabilidade dos Tribunais do Trabalho.

No caso de pessoa jurídica, a Certidão atesta a empresa em relação a todos os seus estabelecimentos, agências ou filiais.

A aceitação desta certidão condiciona-se à verificação de sua autenticidade no portal do Tribunal Superior do Trabalho na Internet (<http://www.tst.jus.br>).

Certidão emitida gratuitamente.

INFORMAÇÃO IMPORTANTE

Do Banco Nacional de Devedores Trabalhistas constam os dados necessários à identificação das pessoas naturais e jurídicas inadimplentes perante a Justiça do Trabalho quanto às obrigações estabelecidas em sentença condenatória transitada em julgado ou em acordos judiciais trabalhistas, inclusive no concernente aos recolhimentos previdenciários, a honorários, a custas, a emolumentos ou a recolhimentos determinados em lei; ou decorrentes de execução de acordos firmados perante o Ministério Público do Trabalho, Comissão de Conciliação Prévia ou demais títulos que, por disposição legal, contiver força executiva.



PREFEITURA MUNICIPAL DE CURITIBA

SEMAD - ANAJATUBA
FOLHA 524
RÚBRICA F

ALVARÁ Nº 1.524.993

A SECRETARIA MUNICIPAL DE FINANÇAS concede o presente Alvará de Licença para Localização, conforme processo Nº 20-121391/2020, a:

BOREAL SUL COMERCIAL LTDA

R. HEITOR STOCKLER DE FRANÇA - Nº: 000396 CONJUNTO 1407 14º ANDAR

IND. FISCAL: 32.077.129.450-8

INSCRIÇÃO MUNICIPAL: 07 06 889.952-0 CNPJ/CPF: 39.422.751/0001-31

Taxação: COM IND SERV

Forma de Atuação: ESCRITÓRIO ADMINISTRATIVO

Atividades declaradas pelo solicitante como não exercidas no local

- G.46.6.9-9/99-00 Comércio atacadista de outras máquinas e equipamentos não especificados anteriormente; partes e peças
- N.77.3.2-2/02-00 Aluguel de andaimes
- N.77.3.2-2/01-00 Aluguel de máquinas e equipamentos para construção sem operador, exceto andaimes
- N.77.3.9-0/99-00 Aluguel de outras máquinas e equipamentos comerciais e industriais não especificados anteriormente, sem operador
- N.77.2.9-2/99-00 Aluguel de outros objetos pessoais e domésticos não especificados anteriormente
- N.77.3.9-0/03-00 Aluguel de palcos, coberturas e outras estruturas de uso temporário, exceto andaimes
- H.52.5.0-8/02-00 Atividades de despachantes aduaneiros
- G.45.1.1-1/01-00 Comércio a varejo de automóveis, camionetas e utilitários novos
- G.45.1.1-1/02-00 Comércio a varejo de automóveis, camionetas e utilitários usados
- G.45.4.1-2/04-00 Comércio a varejo de motocicletas e motonetas usadas
- G.45.3.0-7/03-00 Comércio a varejo de peças e acessórios novos para veículos automotores
- G.45.3.0-7/05-00 Comércio a varejo de pneumáticos e câmaras-de-ar
- G.46.6.5-6/00-00 Comércio atacadista de máquinas e equipamentos para uso comercial; partes e peças
- G.46.6.4-8/00-00 Comércio atacadista de máquinas, aparelhos e equipamentos para uso odonto-médico-hospitalar; partes e peças
- G.45.1.1-1/03-00 Comércio por atacado de automóveis, camionetas e utilitários novos e usados
- G.45.1.1-1/04-00 Comércio por atacado de caminhões novos e usados
- G.45.1.2-9/02-00 Comércio sob consignação de veículos automotores
- G.47.6.3-6/04-00 Comércio varejista de artigos de caça, pesca e camping
- G.47.5.4-7/02-00 Comércio varejista de artigos de colchoaria
- G.47.5.4-7/03-00 Comércio varejista de artigos de iluminação
- G.47.7.4-1/00-00 Comércio varejista de artigos de óptica
- G.47.6.1-0/03-00 Comércio varejista de artigos de papelaria
- G.47.5.9-8/01-00 Comércio varejista de artigos de tapeçaria, cortinas e persianas
- G.47.8.1-4/00-00 Comércio varejista de artigos do vestuário e acessórios
- G.47.7.3-3/00-00 Comércio varejista de artigos médicos e ortopédicos
- G.47.4.4-0/04-00 Comércio varejista de cal, areia, pedra britada, tijolos e telhas
- G.47.6.3-6/05-00 Comércio varejista de embarcações e outros veículos recreativos; peças e acessórios

VALIDADE: ENQUANTO SATISFIZER AS EXIGÊNCIAS DA LEGISLAÇÃO EM VIGOR.

CURITIBA, 14 DE OUTUBRO DE 2020

DIVISÃO DE ALVARÁ E ATENDIMENTOS

ASSINADO ELETRONICAMENTE

IMPORTANTE :

- A assinatura no alvará de licença expedido por meio eletrônico fica dispensada nos termos do Decreto nº 881/2018. A verificação de sua autenticidade deverá ser confirmada no endereço www.curitiba.pr.gov.br, Serviços para Empresa, Alvará Comercial - dados.
- É obrigatória a comunicação imediata em caso de encerramento, paralisação, alteração de endereço, de ramo ou qualquer outra alteração, evitando as penalidades previstas na legislação.

A partir da versão 2.1.0.60, de 03/08/2017, passou a constar no alvará forma de atuação e código CNAE.

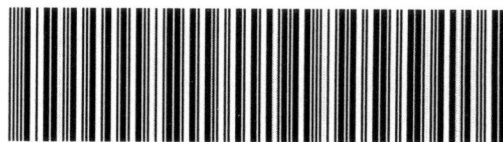

186.6BBB.C0AA.4777-9.BB66.4A2B.5545.4267-6



PREFEITURA MUNICIPAL DE CURITIBA

SEMAD - ANAJATUBA
FOLHA 523
RÚBRICA F

ALVARÁ Nº 1.524.993

A SECRETARIA MUNICIPAL DE FINANÇAS concede o presente Alvará de Licença para Localização, conforme processo Nº 20-121391/2020, a:

BOREAL SUL COMERCIAL LTDA

R. HEITOR STOCKLER DE FRANÇA - Nº: 000396 CONJUNTO 1407 14º ANDAR

IND. FISCAL: 32.077.129.450-8

INSCRIÇÃO MUNICIPAL: 07 06 889.952-0

CNPJ/CPF: 39.422.751/0001-31

Taxação: COM IND SERV

Forma de Atuação: ESCRITÓRIO ADMINISTRATIVO

- G.47.8.9-0/07-00 Comércio varejista de equipamentos para escritório
- G.47.4.4-0/01-00 Comércio varejista de ferragens e ferramentas
- G.47.3.2-6/00-00 Comércio varejista de lubrificantes
- G.47.4.4-0/99-00 Comércio varejista de materiais de construção em geral
 - G.47.4.4-0/03-00 Comércio varejista de materiais hidráulicos
- G.47.4.2-3/00-00 Comércio varejista de material elétrico
- G.47.7.1-7/04-00 Comércio varejista de medicamentos veterinários
- G.47.5.4-7/01-00 Comércio varejista de móveis
- G.47.5.9-8/99-00 Comércio varejista de outros artigos de uso doméstico não especificados anteriormente
- G.47.8.9-0/99-00 Comércio varejista de outros produtos não especificados anteriormente
- G.47.4.1-5/00-00 Comércio varejista de tintas e materiais para pintura
- G.47.4.3-1/00-00 Comércio varejista de vidros
- G.47.5.3-9/00-00 Comércio varejista especializado de eletrodomésticos e equipamentos de áudio e vídeo
- G.47.5.2-1/00-00 Comércio varejista especializado de equipamentos de telefonia e comunicação
- G.47.5.1-2/01-00 Comércio varejista especializado de equipamentos e suprimentos de informática
- G.47.5.7-1/00-00 Comércio varejista especializado de peças e acessórios para aparelhos eletroeletrônicos para uso doméstico, exceto informática e comunicação
- I.56.2.0-1/01-00 Fornecimento de alimentos preparados preponderantemente para empresas
- N.77.1.1-0/00-00 Locação de automóveis sem condutor
- H.52.2.9-0/99-00 Outras atividades auxiliares dos transportes terrestres não especificadas anteriormente
- J.63.9.9-2/00-00 Outras atividades de prestação de serviços de informação não especificadas anteriormente
- N.80.2.0-0/02-00 Outras atividades de serviços de segurança
- S.96.0.9-2/99-00 Outras atividades de serviços pessoais não especificadas anteriormente
- N.82.9.9-7/99-00 Outras atividades de serviços prestados principalmente às empresas não especificadas anteriormente

CONFORME LEI 12408/2011 É PROIBIDA A VENDA DE TINTAS EM EMBALAGENS DO TIPO AEROSSOL A MENORES DE 18 (DEZOITO) ANOS.

FICA CIENTE DE QUE O ESTABELECIMENTO COMERCIAL DEVERÁ PROPORCIONAR ACESSIBILIDADE CONFORME LEGISLAÇÃO ESPECÍFICA.

FICA CIENTE QUE TODAS AS EDIFICAÇÕES DO LOTE DEVERÃO ATENDER O ARTIGO 30 DA LEI MUNICIPAL Nº 11095/2004.

PARA FUNCIONAR NO MUNICÍPIO DE CURITIBA O ESTABELECIMENTO DEVERÁ TAMBÉM POSSUIR O

VALIDADE: ENQUANTO SATISFIZER AS EXIGÊNCIAS DA LEGISLAÇÃO EM VIGOR.

CURITIBA, 14 DE OUTUBRO DE 2020

DIVISÃO DE ALVARÁ E ATENDIMENTOS

ASSINADO ELETRONICAMENTE

IMPORTANTE :

- A assinatura no alvará de licença expedido por meio eletrônico fica dispensada nos termos do Decreto nº 881/2018. A verificação de sua autenticidade deverá ser confirmada no endereço www.curitiba.pr.gov.br, Serviços para Empresa, Alvará Comercial - dados.
- É obrigatória a comunicação imediata em caso de encerramento, paralisação, alteração de endereço, de ramo ou qualquer outra alteração, evitando as penalidades previstas na legislação.

A partir da versão 2.1.0.60, de 03/08/2017, passou a constar no alvará forma de atuação: 1.86.6BBB.C0AA.4777-9.BB66.4A2B.5545.4267-6 e código CNAE.

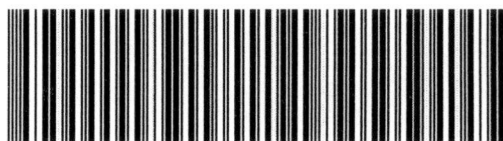



PREFEITURA MUNICIPAL DE CURITIBA

ALVARÁ Nº 1.524.993

A SECRETARIA MUNICIPAL DE FINANÇAS concede o presente Alvará de Licença para
Localização, conforme processo Nº 20-121391/2020, a:

BOREAL SUL COMERCIAL LTDA

R. HEITOR STOCKLER DE FRANÇA - Nº: 000396 CONJUNTO 1407 14º ANDAR

IND. FISCAL: **32.077.129.450-8**

INSCRIÇÃO MUNICIPAL: **07 06 889.952-0** CNPJ/CPF: **39.422.751/0001-31**

Taxação: COM IND SERV

Forma de Atuação: ESCRITÓRIO ADMINISTRATIVO

LICENCIAMENTO/AUTORIZAÇÃO/CERTIFICADO VIGENTE EXPEDIDO/EXIGIDO PELO(S) ORGÃO(S) ABAIXO RELACIONADO(S)
AO(S) QUAL(IS) COMPETE A FISCALIZAÇÃO:

» DEAM - DFRV.



VALIDADE: ENQUANTO SATISFIZER AS EXIGÊNCIAS DA LEGISLAÇÃO EM VIGOR.

CURITIBA, 14 DE OUTUBRO DE 2020

DIVISÃO DE ALVARÁ E ATENDIMENTOS

ASSINADO ELETRONICAMENTE

IMPORTANTE :

- A assinatura no alvará de licença expedido por meio eletrônico fica dispensada nos termos do Decreto nº 881/2018. A verificação de sua autenticidade deverá ser confirmada no endereço www.curitiba.pr.gov.br, Serviços para Empresa, Alvará Comercial - dados.
- É obrigatória a comunicação imediata em caso de encerramento, paralisação, alteração de endereço, de ramo ou qualquer outra alteração, evitando as penalidades previstas na legislação.

A partir da versão 2.1.0.60, de 03/08/2017, passou a constar no alvará forma de atuação e código CNAE.





ATESTADO DE CAPACIDADE TÉCNICA

SEMAD - ANAJATUBA

FOLHA 528
RÚBRICA [assinatura]

Atestamos para fins de prova e a quem possa interessar que a empresa **BOREAL SUL COMERCIAL LTDA**, devidamente inscrita no CNPJ sob nº 39.422.751/0001-31, com sede na rua **HEITOR STOCKLER DE FRANCA, nº 396, CURITIBA/PR**, forneceu satisfatoriamente a **PREFEITURA MUNICIPAL DE UBATUBA**, os produtos abaixo relacionados, dentro do prazo e condições previamente compactuadas.

QUANTIDADE	PNEU	MARCA	MODELO
22	175/70R13	BARUM	BRAVURIS 5HM 82T
78	185/60R14	APTANY	82H RP203
1	205/55R16	COMPASAL	91V BLAZER HP
1	215/50R17	AUTOGREEN	95W SUPERSTAR CHASERSSC5
52	165/70R14	BARUM	BRAVURIS 5HM 85T
4	225/65R17	AUTOGREEN	SPORT CRUISER SC6 102H
8	185/65R15	APTANY	WESTLAKE 88H
4	205/60R15	XBRI	ECOLOGY 91V
16	225/65R16	VANMATE	112/110T
2	275/80R22,5	DURABLE	149/146M DR766 LISO
12	205/70R16	CONTINENTAL	97HCONTIPREMIUMCONTACT2

Registramos que a empresa cumpriu fielmente com suas obrigações, não constando nenhum fato que a desabone tecnicamente e comercialmente.

Ubatuba, 08 de fevereiro de 2022

[assinatura]
ERALDO CARLOS T. TODÃO

SECRETÁRIO MUNICIPAL DE TRANSPORTES



Ministério da Indústria e Comércio Exterior e Serviços

Secretaria Especial da Micro e Pequena Empresa

Departamento de Registro Empresarial e Integração



SEMAD - ANAJATUBA

FOLHA 528

RÚBRICA

TERMO DE AUTENTICAÇÃO - LIVRO DIGITAL

Declaro exatos os Termos de Abertura e de Encerramento do Livro Digital com características abaixo, conferido e autenticado por Maria Arlene dos Santos Gugelmin, sob a autenticidade nº 12103828310 em 31/05/2021, protocolo 213447886. Para validação de Autenticação dos Termos, deverá ser acessado o Portal de Serviços / verificação de documentos do Empreendedor (<http://www.empresafacil.pr.gov.br>) e informar o código de verificação.

Identificação de Empresa	
Nome Empresarial:	BOREAL SUL COMERCIAL LTDA
Número de Registro:	41209558249
CNPJ:	39422751000131
Município:	Curitiba

Identificação de Livro Digital	
Tipo de Livro:	DIÁRIO
Número de Ordem:	1
Período de Escrituração:	14/10/2020 - 31/12/2020

Assinante(s)	Nome	CRC/OAB
00733453937	CAMILA FRANCA DE MACEDO	PR068424
44260483897	JESSICA RAIANE DAS NEVES ANTUNES	



CERTIFICO A AUTENTICAÇÃO EM 31/05/2021 14:53:41 SOB N° 20213447886.
PROTOCOLO: 213447886 DE 28/05/2021. CÓDIGO DE VERIFICAÇÃO: 12103828310. NIRE: 41209558249.
BOREAL SUL COMERCIAL LTDA

Maria Arlene dos Santos Gugelmin
RESPONSÁVEL PELA AUTENTICAÇÃO
CURITIBA, 31/05/2021



BOREAL SUL COMERCIAL LTDA

CNPJ Nº 39.422.751/0001-31

Endereço: HEITOR STOCKLER DE FRANÇA, nº 396, CONJ 1407, ANDAR 14

Cidade: Curitiba - PR Bairro: Centro cívico CEP: 80030-030 Telefone: (41) 98790-2623

PREGÃO ELETRÔNICO Nº 009/20212 PREFEITURA MUNICIPAL DE ANAJATUBA

DECLARAÇÃO DE LOCALIZAÇÃO E FUNCIONAMENTO

A Empresa **BOREAL SUL COMERCIAL LTDA**, inscrita no CNPJ sob o nº **39.422.751/0001-31**, Inscrição Estadual: **90865483-88** Inscrição Municipal: **07 06 889.952-0**, sediada na cidade de **CURITIBA - PR à R. HEITOR STOCKLER DE FRANÇA - Nº: 000396 CONJUNTO 1407 14º ANDAR, BAIRRO: CENTRO CIVICO**, fone: **41 98790-2623**, neste ato representado pela Sra. **JESSICA RAIANE DAS NEVES ANTUNES**, brasileira, portador da Carteira de Identidade nº. **153930449**, **SESP/PR**, CPF nº **442.604.838-97**, DECLARA que a empresa está em pleno funcionamento, sendo o local e instalações adequados e compatíveis para o exercício do ramo de atividade da mesma.

Declaro ainda, que assumo inteira responsabilidade por todas as informações dispostas nesta declaração, eximindo a Prefeitura Municipal de Anajatuba/MA de qualquer responsabilidade sobre as informações prestadas por esta empresa.

Declaro ainda que a empresa dispõe de escritório dotado de instalações, recursos humanos e mobiliários pertinentes as suas atividades.

Curitiba, 09 de março de 2022.

Jessica Raiane das Neves Antunes
Sócio Proprietário

Assinado de
forma digital por
BOREAL SUL
COMERCIAL
LTDA:39422751
000131
Dados:
2022.03.08
15:11:07 -03'00'



SEMAD - ANAJATUBA
FOLHA 530
RÚBRICA CF

BOREAL SUL COMERCIAL LTDA

CNPJ Nº 39.422.751/0001-31

Endereço: HEITOR STOCKLER DE FRANÇA, nº 396, CONJ 1407, ANDAR 14

Cidade: Curitiba - PR **Bairro:** Centro cívico **CEP:** 80030-030 **Telefone:** (41) 98790-2623





SEMAD - ANAJATUBA
FOLHA 531
RÚBRICA CF

BOREAL SUL COMERCIAL LTDA

CNPJ Nº 39.422.751/0001-31

Endereço: HEITOR STOCKLER DE FRANÇA, nº 396, CONJ 1407, ANDAR 14

Cidade: Curitiba - PR **Bairro:** Centro cívico **CEP:** 80030-030 **Telefone:** (41) 98790-2623

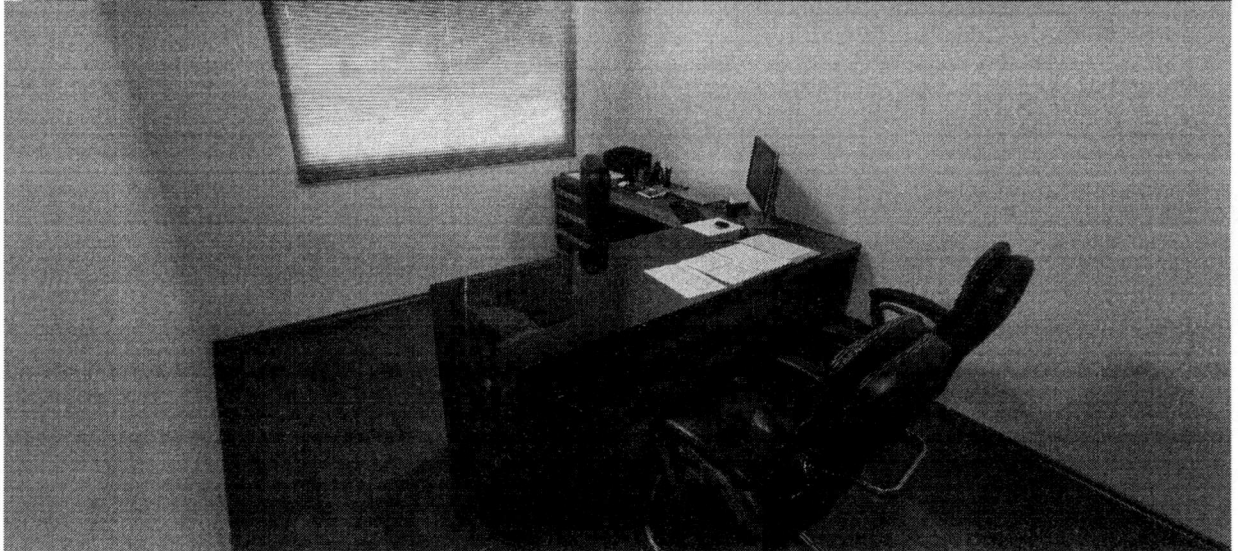



SEMAD - ANAJATUBA
FOLHA 532
RÚBRICA 8

BOREAL SUL COMERCIAL LTDA

CNPJ Nº 39.422.751/0001-31

Endereço: HEITOR STOCKLER DE FRANÇA, nº 396, CONJ 1407, ANDAR 14

Cidade: Curitiba - PR **Bairro:** Centro cívico **CEP:** 80030-030 **Telefone:** (41) 98790-2623

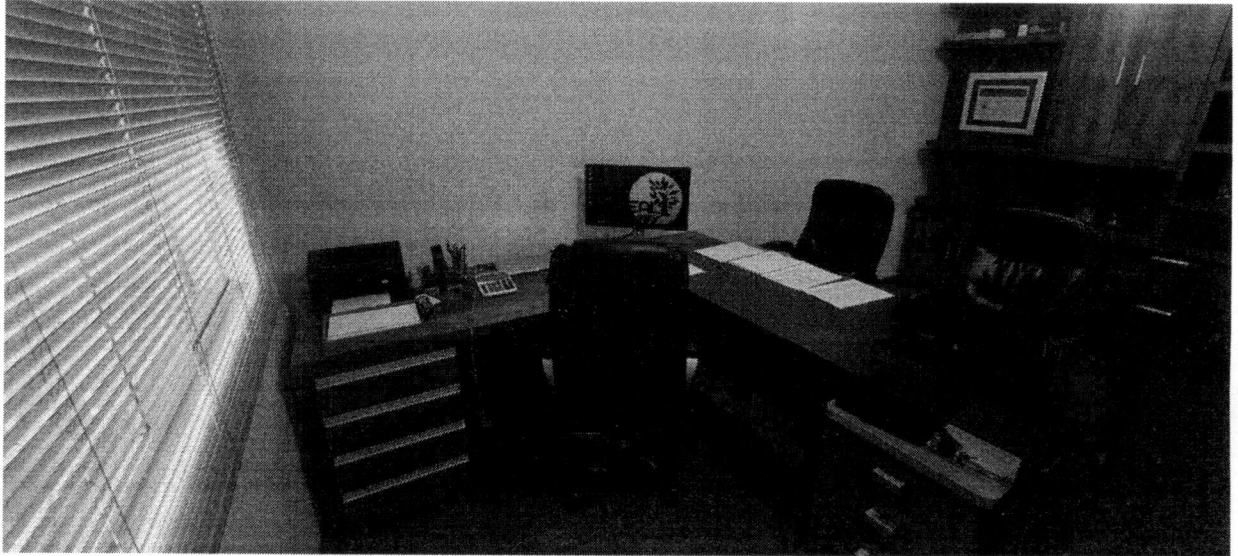



SÉMAD - ANAJATUBA
FOLHA 533
RÚBRICA J

BOREAL SUL COMERCIAL LTDA

CNPJ Nº 39.422.751/0001-31

Endereço: HEITOR STOCKLER DE FRANÇA, nº 396, CONJ 1407, ANDAR 14

Cidade: Curitiba - PR Bairro: Centro cívico CEP: 80030-030 Telefone: (41) 98790-2623

PREGÃO ELETRÔNICO Nº 009/20212 PREFEITURA MUNICIPAL DE ANAJATUBA

DECLARAÇÃO CONJUNTA

A Empresa **BOREAL SUL COMERCIAL LTDA**, inscrita no CNPJ sob o nº **39.422.751/0001-31**, Inscrição Estadual: **90865483-88** Inscrição Municipal: **07 06 889.952-0**, sediada na cidade de **CURITIBA - PR à R. HEITOR STOCKLER DE FRANÇA - Nº: 000396 CONJUNTO 1407 14º ANDAR, BAIRRO: CENTRO CIVICO**, fone: **41 98790-2623**, neste ato representado pela Sra. **JESSICA RAIANE DAS NEVES ANTUNES**, brasileira, portador da Carteira de Identidade nº. **153930449**, **SESP/PR**, CPF nº **442.604.838-97**, DECLARA, sob as penas da Lei:

1. Declaramos, para fins de direito, que não fomos **declarados inidôneos** para licitar ou contratar com o poder público, em qualquer de suas esferas.
2. Declaramos que não existem **fatos impeditivos** para participação deste procedimento licitatório.
3. Declaramos que nos comprometemos em **substituir nos prazos previstos** os produtos que estiverem fora dos padrões estabelecidos neste edital.
4. Declaramos que **não possuímos**, em nosso Quadro de Pessoal, **empregados menores de 18 (dezoito) anos em trabalho noturno, perigoso ou insalubre e em qualquer trabalho, menores de 16 (dezesesseis) anos**, salvo na condição de aprendiz, a partir de 14 (quatorze) anos, em observância à Lei Federal nº 9854, de 27.10.99, que acrescentou o inciso V ao art. 27 da Lei Federal nº 8666/93.
5. Declara, **que conhece todos os termos da licitação**, bem como tomou conhecimento de todas as especificações concernentes ao objeto da licitação, declarando ainda que **cumpre todos os requisitos exigidos**.

Curitiba, 09 de março de 2022.

Jessica Raiane das Neves Antunes

Jessica Raiane das Neves Antunes
Sócio Proprietário

BOREAL SUL
COMERCIAL
LTDA:39422
751000131

Assinado de forma
digital por BOREAL
SUL COMERCIAL
LTDA:3942275100
0131
Dados: 2022.03.08
15:11:24 -03'00'



BOREAL SUL COMERCIAL LTDA

CNPJ Nº 39.422.751/0001-31

Endereço: HEITOR STOCKLER DE FRANÇA, nº 396, CONJ 1407, ANDAR 14

Cidade: Curitiba - PR Bairro: Centro cívico CEP: 80030-030 Telefone: (41) 98790-2623

PREGÃO ELETRÔNICO Nº 009/20212 PREFEITURA MUNICIPAL DE ANAJATUBA

DECLARAÇÃO ME/EPP

A Empresa **BOREAL SUL COMERCIAL LTDA**, inscrita no CNPJ sob o nº **39.422.751/0001-31**, Inscrição Estadual: **90865483-88** Inscrição Municipal: **07 06 889.952-0**, sediada na cidade de **CURITIBA - PR à R. HEITOR STOCKLER DE FRANÇA - Nº: 000396 CONJUNTO 1407 14º ANDAR, BAIRRO: CENTRO CIVICO**, fone: **41 98790-2623**, neste ato representado pela Sra. **JESSICA RAIANE DAS NEVES ANTUNES**, brasileira, portador da Carteira de Identidade nº. **153930449**, **SESP/PR**, CPF nº **442.604.838-97** DECLARA para os devidos fins

Que se ENQUADRA como Microempresa ou Empresa de Pequeno Porte, está apto a usufruir do tratamento diferenciado concedido a essas empresas com base nos artigos 42 a 49 e seguintes da Lei Complementar nº. 123/2006, e que NÃO SE ENQUADRA em qualquer das hipóteses de exclusão relacionadas 4º do art. 3º da Lei Complementar nº. 123/2006, LC 147/2014.

Que o valor da receita bruta anual da empresa não excedeu, no ano anterior, ao limite fixado no inciso I do art. 3º da Lei Complementar nº. 123 de 14 de dezembro de 2006, DECLARA, ainda, estar ciente das SANÇÕES que lhe poderão ser impostas, conforme disposto no respectivo Edital e no art. 299 do Código Penal, na hipótese de falsidade da presente declaração.

Como prova da referida condição, apresentamos em documento anexo, (CERTIDÃO emitida pela Junta Comercial ou opção do Simples) para comprovação da condição na forma do art. 8º da Instrução Normativa nº. 103/2007 do Departamento Nacional de Registro do Comércio - DNRC.

Curitiba, 09 de março de 2022.

Jessica Raiane das Neves Antunes

Sócio Proprietário

BOREAL
SUL
COMERCIAL
LTDA:394220131
751000131

Assinado de
forma digital por
BOREAL SUL
COMERCIAL
LTDA:3942275100
0131
Dados: 2022.03.08
15:11:34 -03'00'



SEMAD - ANAJATUBA
FOLHA 535
RÚBRICA J

BOREAL SUL COMERCIAL LTDA

CNPJ Nº 39.422.751/0001-31

Endereço: HEITOR STOCKLER DE FRANÇA, nº 396, CONJ 1407, ANDAR 14

Cidade: Curitiba - PR Bairro: Centro cívico CEP: 80030-030 Telefone: (41) 98790-2623

PREGÃO ELETRÔNICO Nº 009/20212 PREFEITURA MUNICIPAL DE ANAJATUBA

DECLARAÇÃO VÍNCULO

A Empresa **BOREAL SUL COMERCIAL LTDA**, inscrita no CNPJ sob o nº **39.422.751/0001-31**, Inscrição Estadual: **90865483-88** Inscrição Municipal: **07 06 889.952-0**, sediada na cidade de **CURITIBA - PR à R. HEITOR STOCKLER DE FRANÇA - Nº: 000396 CONJUNTO 1407 14º ANDAR, BAIRRO: CENTRO CIVICO**, fone: **41 98790-2623**, neste ato representado pela Sra. **JESSICA RAIANE DAS NEVES ANTUNES**, brasileira, portador da Carteira de Identidade nº. **153930449, SESP/PR, CPF nº 442.604.838-97** Declara, sob as penas da lei, que na qualidade de proponente do procedimento licitatório sob a modalidade PREGÃO ELETRÔNICO Nº 009/2022, instaurado pelo Município de Anatajuba, não integra nosso corpo social, nem nosso quadro funcional empregado público ou membro comissionado de órgão direto ou indireto da Administração Municipal. Por ser verdade, firmamos o presente.

Curitiba, 09 de março de 2022.

Jessica Raiane das Neves Antunes

Jessica Raiane das Neves Antunes

Sócio Proprietário

BOREAL SUL Assinado de forma
COMERCIAL digital por BOREAL
LTDA:39422751000
751000131 131
Dados: 2022.03.08
15:11:46 -03'00'

REPÚBLICA FEDERATIVA DO BRASIL
COMARCA DE CURITIBA ESTADO DO PARANÁ

1º OFÍCIO DISTRIBUIDOR, PART. E CONTADOR JUDICIAL DO FORO
CENTRAL DA COMARCA DA REGIÃO METROPOLITANA DE CURITIBA
AV. CÂNDIDO DE ABREU, 535 1º ANDAR - FONE: (41) 3027-5253
EDIFÍCIO DO FÓRUM CÍVEL - CENTRO-CÍVICO
CEP: 80530-906

www.1distribuidorcuritiba.com.br



EMPREGADOS JURAMENTADOS

SANDRA LUCIA PELIKI
LUIZ CARLOS KOFANOVSKI
ISABEL ANGELA WYPYCH
MARIANY BEATRIZ DA SILVA SCAPINELI
CHRISTIANNE SOARES MOREIRA
KARINA BAVARO ALVES
FERNANDA GALLASSINI
VANESSA MANENTE

PEDIDO DE CERTIDÕES

JOSÉ BORGES DA CRUZ FILHO

TITULAR

EDIFÍCIO DO FÓRUM CÍVEL
AV. CÂNDIDO DE ABREU, 535 - TÉRREO - CEP 80530-906

RECUPERAÇÃO JUDICIAL * FALÊNCIA * CONCORDATA * CRIME * CIVEL
VARAS CRIMINAIS-VARAS DA FAZENDA-VARAS DA FAMÍLIA-PRECATÓRIA DA VARA DE EXECUÇÕES PENAIS
EXECUÇÕES FISCAIS DO ESTADO E DO MUNICÍPIO - REGISTROS PÚBLICOS - TRIBUNAL DO JURI
TABELIONATOS - JUIZADO ESPECIAL CIVEL E CRIMINAL

CERTIDÃO NEGATIVA
FEITOS AJUIZADOS

SEMAD - ANAJATUBA
FOLHA 536
RÚBRICA

CERTIFICO, a pedido de parte interessada, para FINS GERAIS, que revendo os livros de registros de distribuições físicas e eletrônicas de AÇÕES DE FALÊNCIAS, CONCORDATAS, RECUPERAÇÃO JUDICIAL E EXTRAJUDICIAL, existentes nesta serventia, dos mesmos NÃO CONSTA qualquer ação contra:

BOREAL SUL COMERCIAL LTDA

CNPJ.39.422.751/0001-31

no período de 18 de março de 1963 (data da instalação deste cartório - Lei No.4.677, de 29/12/62) a 22/02/2022 .

O REFERIDO É VERDADE E DOU FÉ.

Curitiba, 24 de fevereiro de 2022 .

LUIZ CARLOS KOFANOVSKI

Escrevente Juramentado

Digitally signed
by JOSE BORGES
DA CRUZ
FILHO:31628532
904
Date:
2022.02.24
15:25:34 BRT

1º
OFÍCIO DISTRIBUIDOR

Emitida por: LUIZ
Lei nº19.803 de 21/Dez/18
Tabela XVI dos Distribuidores nº VI letra a (R\$ 38.16)

*** Se impressa, verificar sua autenticidade no <http://www.1distribuidorcuritiba.com.br/autentica> usando o código BB89BF10 ***