



## PREFEITURA MUNICIPAL DE ANAJATUBA

Rua Benedito Leite, 868, Centro, CEP: 65.490.000, Anajatuba – MA  
CNPJ: 06.002.372/0001-33

### JUNTADA DE DOCUMENTOS DE HABILITAÇÃO

Junto aos autos do Processo Licitatório nº016/2022, na modalidade PREGÃO ELETRÔNICO, **DOCUMENTOS DE HABILITAÇÃO** da empresa **DOM DUAN DISTRIBUIDORA**, inscrita no CNPJ nº **44.516.281/0001-05**, apresentados para o presente certame.

Anajatuba - MA, em 02 de maio de 2022

---

**THIAGO MENDES DA SILVA**

Pregoeiro (a)  
Portaria nº 011/2022

## CONTRATO SOCIAL DE CONSTITUIÇÃO DE SOCIEDADE EMPRESARIA LIMITADA DISTRIBUIDORA DOM DUAN LTDA

Pelo presente instrumento particular de Contrato Social:

**DARLAN CHAVES NUNES FILHO**, BRASILEIRO, CASADO(A), Comunhão Parcial, EMPRESARIO, nascido em 08/10/1986, nº do CPF 018.285.293-89, residente e domiciliado na cidade de Vitória do Mearim - MA, na RUA URBANO SANTOS, nº 38, CENTRO, CEP: 65350-000;

**GEZIELMA MACIEL SILVA NUNES**, BRASILEIRA, CASADO(A), Comunhão Parcial, EMPRESARIA, nascido em 22/01/1986, nº do CPF 003.888.913-78, residente e domiciliada na cidade de Vitória do Mearim - MA, na RUA URBANO SANTOS, nº 38, CENTRO, CEP: 65350-000;

Resolvem, em comum acordo, constituir uma sociedade limitada, nos termos da Lei nº 10.406/2002, mediante as condições e cláusulas seguintes:

### CLÁUSULA I - DO NOME EMPRESARIAL (art. 997, II, CC)

A sociedade adotará como nome empresarial: **DISTRIBUIDORA DOM DUAN LTDA**, e usará a expressão DOM DUAN DISTRIBUIDORA como nome fantasia.

### CLÁUSULA II - DA SEDE (art. 997, II, CC)

A sociedade terá sua sede no seguinte endereço: RUA URBANO SANTOS, nº 38, CENTRO, Vitória do Mearim - MA, CEP: 65350000.

### CLÁUSULA III - DO OBJETO SOCIAL (art. 997, II, CC)

A sociedade terá por objeto o exercício das seguintes atividades econômica: 4712-1/00 - COMÉRCIO VAREJISTA DE MERCADORIAS EM GERAL, COM PREDOMINÂNCIA DE PRODUTOS ALIMENTÍCIOS - MINIMERCADOS, MERCEARIAS E ARMAZÉNS; 3811-4/00 - COLETA DE RESÍDUOS NÃO-PERIGOSOS; 4321-5/00 - INSTALAÇÃO E MANUTENÇÃO ELÉTRICA; 4322-3/02 - INSTALAÇÃO E MANUTENÇÃO DE SISTEMAS CENTRAIS DE AR CONDICIONADO, DE VENTILAÇÃO E REFRIGERAÇÃO; 4329-1/04 - MONTAGEM E INSTALAÇÃO DE SISTEMAS E EQUIPAMENTOS DE ILUMINAÇÃO E SINALIZAÇÃO EM VIAS PÚBLICAS, PORTOS E AEROPORTOS; 4530-7/05 - COMÉRCIO A VAREJO DE PNEUMÁTICOS E CÂMARAS-DE-AR; 4623-1/09 - COMÉRCIO ATACADISTA DE ALIMENTOS PARA ANIMAIS; 4632-0/01 - COMÉRCIO ATACADISTA DE CEREAIS E LEGUMINOSAS BENEFICIADOS; 4632-0/03 - COMÉRCIO ATACADISTA DE CEREAIS E LEGUMINOSAS BENEFICIADOS, FARINHAS, AMIDOS E FÉCULAS, COM ATIVIDADE DE FRACIONAMENTO E ACONDICIONAMENTO ASSOCIADA; 4637-1/03 - COMÉRCIO ATACADISTA DE ÓLEOS E GORDURAS; 4645-1/01 - COMÉRCIO ATACADISTA DE INSTRUMENTOS E MATERIAIS PARA USO MÉDICO, CIRÚRGICO, HOSPITALAR E DE LABORATÓRIOS; 4645-1/02 - COMÉRCIO ATACADISTA DE PRÓTESES E ARTIGOS DE ORTOPEDIA; 4721-1/03 - COMÉRCIO VAREJISTA DE LATICÍNIOS E FRIOS; 4723-7/00 - COMÉRCIO VAREJISTA DE BEBIDAS; 4724-5/00 - COMÉRCIO VAREJISTA DE HORTIFRUTIGRANJEIROS; 4742-3/00 - COMÉRCIO VAREJISTA DE MATERIAL ELÉTRICO; 4744-0/01 - COMÉRCIO VAREJISTA DE FERRAGENS E FERRAMENTAS; 4744-0/03 - COMÉRCIO VAREJISTA DE MATERIAIS HIDRÁULICOS; 4744-0/99 - COMÉRCIO VAREJISTA DE MATERIAIS DE CONSTRUÇÃO EM GERAL; 4751-2/01 - COMÉRCIO VAREJISTA ESPECIALIZADO DE EQUIPAMENTOS E SUPRIMENTOS DE INFORMÁTICA; 4753-9/00 - COMÉRCIO VAREJISTA ESPECIALIZADO DE ELETRODOMÉSTICOS E EQUIPAMENTOS DE ÁUDIO E VÍDEO; 4754-7/01 - COMÉRCIO VAREJISTA DE MÓVEIS; 4755-5/02 - COMÉRCIO VAREJISTA DE ARTIGOS DE ARMARINHO; 4756-3/00 - COMÉRCIO VAREJISTA ESPECIALIZADO DE INSTRUMENTOS MUSICAIS E ACESSÓRIOS; 4761-0/01 - COMÉRCIO VAREJISTA DE LIVROS; 4761-0/03 - COMÉRCIO VAREJISTA DE ARTIGOS DE PAPELARIA; 4763-6/01 - COMÉRCIO VAREJISTA DE BRINQUEDOS E ARTIGOS RECREATIVOS; 4763-6/02 - COMÉRCIO VAREJISTA DE ARTIGOS ESPORTIVOS; 4789-0/05 - COMÉRCIO VAREJISTA DE PRODUTOS SANEANTES DOMISSANITÁRIOS; 4789-0/07 - COMÉRCIO VAREJISTA DE EQUIPAMENTOS PARA ESCRITÓRIO; 4923-0/02 - SERVIÇO DE TRANSPORTE DE PASSAGEIROS - LOCAÇÃO DE AUTOMÓVEIS COM MOTORISTA; 7711-0/00 - LOCAÇÃO DE AUTOMÓVEIS SEM CONDUTOR; 1061-9/01 - BENEFICIAMENTO DE ARROZ; 4622-2/00 - COMÉRCIO ATACADISTA DE SOJA; 4120-4/00 - CONSTRUÇÃO DE EDIFÍCIOS; 4211-1/01 - CONSTRUÇÃO DE RODOVIAS E FERROVIAS; 4211-1/02 - PINTURA PARA SINALIZAÇÃO EM PISTAS RODOVIÁRIAS E AEROPORTOS; 4222-7/01 - CONSTRUÇÃO DE REDES DE ABASTECIMENTO DE ÁGUA, COLETA DE ESGOTO E CONSTRUÇÕES CORRELATAS, EXCETO



**CONTRATO SOCIAL DE CONSTITUIÇÃO DE SOCIEDADE EMPRESARIA LIMITADA**  
**DISTRIBUIDORA DOM DUAN LTDA**

OBRAS DE IRRIGAÇÃO;4222-7/02 - OBRAS DE IRRIGAÇÃO;4292-8/01 - MONTAGEM DE ESTRUTURAS METÁLICAS;4299-5/01 - CONSTRUÇÃO DE INSTALAÇÕES ESPORTIVAS E RECREATIVAS;4311-8/01 - DEMOLIÇÃO DE EDIFÍCIOS E OUTRAS ESTRUTURAS;4312-6/00 - PERFURAÇÕES E SONDAGENS;4313-4/00 - OBRAS DE TERRAPLENAGEM;4322-3/01 - INSTALAÇÕES HIDRÁULICAS, SANITÁRIAS E DE GÁS;4330-4/02 - INSTALAÇÃO DE PORTAS, JANELAS, TETOS, DIVISÓRIAS E ARMÁRIOS EMBUTIDOS DE QUALQUER MATERIAL;4330-4/04 - SERVIÇOS DE PINTURA DE EDIFÍCIOS EM GERAL;4330-4/05 - APLICAÇÃO DE REVESTIMENTOS E DE RESINAS EM INTERIORES E EXTERIORES;4330-4/99 - OUTRAS OBRAS DE ACABAMENTO DA CONSTRUÇÃO;4391-6/00 - OBRAS DE FUNDAÇÕES;4399-1/01 - ADMINISTRAÇÃO DE OBRAS;4399-1/02 - MONTAGEM E DESMONTAGEM DE ANDAIMES E OUTRAS ESTRUTURAS TEMPORÁRIAS;4399-1/03 - OBRAS DE ALVENARIA;4399-1/04 - SERVIÇOS DE OPERAÇÃO E FORNECIMENTO DE EQUIPAMENTOS PARA TRANSPORTE E ELEVAÇÃO DE CARGAS E PESSOAS PARA USO EM OBRAS;4399-1/05 - PERFURAÇÃO E CONSTRUÇÃO DE POÇOS DE ÁGUA;4520-0/05 - SERVIÇOS DE LAVAGEM, LUBRIFICAÇÃO E POLIMENTO DE VEÍCULOS AUTOMOTORES;4741-5/00 - COMÉRCIO VAREJISTA DE TINTAS E MATERIAIS PARA PINTURA;4924-8/00 - TRANSPORTE ESCOLAR;4929-9/02 - TRANSPORTE RODOVIÁRIO COLETIVO DE PASSAGEIROS, SOB REGIME DE FRETAMENTO, INTERMUNICIPAL, INTERESTADUAL E INTERNACIONAL;6821-8/02 - CORRETAGEM NO ALUGUEL DE IMÓVEIS;6822-6/00 - GESTÃO E ADMINISTRAÇÃO DA PROPRIEDADE IMOBILIÁRIA;7020-4/00 - ATIVIDADES DE CONSULTORIA EM GESTÃO EMPRESARIAL, EXCETO CONSULTORIA TÉCNICA ESPECÍFICA;7112-0/00 - SERVIÇOS DE ENGENHARIA;7732-2/01 - ALUGUEL DE MÁQUINAS E EQUIPAMENTOS PARA CONSTRUÇÃO SEM OPERADOR, EXCETO ANDAIMES;8121-4/00 - LIMPEZA EM PRÉDIOS E EM DOMICÍLIOS;4623-1/99 - COMÉRCIO ATACADISTA DE MATÉRIAS-PRIMAS AGRÍCOLAS NÃO ESPECIFICADAS ANTERIORMENTE (COMÉRCIO ATACADISTA DE OUTROS PRODUTOS AGRÍCOLAS EM BRUTO, TAIS COMO: FEIJÃO, ARROZ, AVEIA, CENTEIO, MILHO, TRIGO, ETC.); COMÉRCIO ATACADISTA DE MATÉRIAS-PRIMAS AGRÍCOLAS DIVERSAS, TAIS COMO: LÁTEX NATURAL E BORRACHA, JUTA, RAMI, VIME, XAXIM E FIBRAS TÊXTEIS NÃO BENEFICIADAS; COMÉRCIO ATACADISTA DE ESTERCO DE ANIMAIS PARA ADUBO, NÃO TRATADO).

**Parágrafo único.** Em estabelecimento eleito como Sede (Matriz) será(ão) exercida(s) a(s) atividade(s) de 4712-1/00 - COMERCIO VAREJISTA DE MERCADORIAS EM GERAL, COM PREDOMINANCIA DE PRODUTOS ALIMENTICIOS - MINIMERCADOS, MERCEARIAS E ARMAZENS 3811-4/00 - COLETA DE RESIDUOS NAO-PERIGOSOS 4321-5/00 - INSTALACAO E MANUTENCAO ELETRICA 4322-3/02 - INSTALACAO E MANUTENCAO DE SISTEMAS CENTRAIS DE AR CONDICIONADO, DE VENTILACAO E REFRIGERACAO 4329-1/04 - MONTAGEM E INSTALACAO DE SISTEMAS E EQUIPAMENTOS DE ILUMINACAO E SINALIZACAO EM VIAS PUBLICAS, PORTOS E AEROPORTOS 4530-7/05 - COMERCIO A VAREJO DE PNEUMATICOS E CAMARAS-DE-AR 4623-1/09 - COMERCIO ATACADISTA DE ALIMENTOS PARA ANIMAIS 4632-0/01 - COMERCIO ATACADISTA DE CEREAIS E LEGUMINOSAS BENEFICIADOS 4632-0/03 - COMERCIO ATACADISTA DE CEREAIS E LEGUMINOSAS BENEFICIADOS, FARINHAS, AMIDOS E FECULAS, COM ATIVIDADE DE FRACIONAMENTO E ACONDICIONAMENTO ASSOCIADA 4637-1/03 - COMERCIO ATACADISTA DE OLEOS E GORDURAS 4645-1/01 - COMERCIO ATACADISTA DE INSTRUMENTOS E MATERIAIS PARA USO MEDICO, CIRURGICO, HOSPITALAR E DE LABORATORIOS 4645-1/02 - COMERCIO ATACADISTA DE PROTESES E ARTIGOS DE ORTOPEDIA 4721-1/03 - COMERCIO VAREJISTA DE LATICINIOS E FRIOS 4723-7/00 - COMERCIO VAREJISTA DE BEBIDAS 4724-5/00 - COMERCIO VAREJISTA DE HORTIFRUTIGRANJEIROS 4742-3/00 - COMERCIO VAREJISTA DE MATERIAL ELETRICO 4744-0/01 - COMERCIO VAREJISTA DE FERRAGENS E FERRAMENTAS 4744-0/03 - COMERCIO VAREJISTA DE MATERIAIS HIDRAULICOS 4744-0/99 - COMERCIO VAREJISTA DE MATERIAIS DE CONSTRUCAO EM GERAL 4751-2/01 - COMERCIO VAREJISTA ESPECIALIZADO DE EQUIPAMENTOS E SUPRIMENTOS DE INFORMATICA 4753-9/00 - COMERCIO VAREJISTA ESPECIALIZADO DE ELETRODOMESTICOS E EQUIPAMENTOS DE AUDIO E VIDEO 4754-7/01 - COMERCIO VAREJISTA DE MOVEIS 4755-5/02 - COMERCIO VAREJISTA DE ARTIGOS DE ARMARINHO 4756-3/00 - COMERCIO VAREJISTA ESPECIALIZADO DE INSTRUMENTOS MUSICAIS E ACESSORIOS 4761-0/01 - COMERCIO VAREJISTA DE LIVROS 4761-0/03 - COMERCIO VAREJISTA DE ARTIGOS DE PAPELARIA 4763-6/01 - COMERCIO VAREJISTA DE BRINQUEDOS E ARTIGOS RECREATIVOS 4763-6/02 - COMERCIO VAREJISTA DE ARTIGOS ESPORTIVOS 4789-0/05 - COMERCIO VAREJISTA DE PRODUTOS SANEANTES DOMISSANITARIOS 4789-0/07 - COMERCIO VAREJISTA DE EQUIPAMENTOS PARA ESCRITORIO 4923-0/02 - SERVICO DE TRANSPORTE DE

**CONTRATO SOCIAL DE CONSTITUIÇÃO DE SOCIEDADE EMPRESARIA LIMITADA**  
**DISTRIBUIDORA DOM DUAN LTDA**

PASSAGEIROS - LOCAÇÃO DE AUTOMOVEIS COM MOTORISTA7711-0/00 - LOCAÇÃO DE AUTOMOVEIS SEM CONDUTOR1061-9/01 - BENEFICIAMENTO DE ARROZ4622-2/00 - COMERCIO ATACADISTA DE SOJA4120-4/00 - CONSTRUÇÃO DE EDIFÍCIOS4211-1/01 - CONSTRUÇÃO DE RODOVIAS E FERROVIAS4211-1/02 - PINTURA PARA SINALIZAÇÃO EM PISTAS RODOVIARIAS E AEROPORTOS4222-7/01 - CONSTRUÇÃO DE REDES DE ABASTECIMENTO DE AGUA, COLETA DE ESGOTO E CONSTRUÇÕES CORRELATAS, EXCETO OBRAS DE IRRIGACAO4222-7/02 - OBRAS DE IRRIGACAO4292-8/01 - MONTAGEM DE ESTRUTURAS METALICAS4299-5/01 - CONSTRUÇÃO DE INSTALAÇÕES ESPORTIVAS E RECREATIVAS4311-8/01 - DEMOLIÇÃO DE EDIFÍCIOS E OUTRAS ESTRUTURAS4312-6/00 - PERFURAÇÕES E SONDAGENS4313-4/00 - OBRAS DE TERRAPLENAGEM4322-3/01 - INSTALAÇÕES HIDRAULICAS, SANITARIAS E DE GAS4330-4/02 - INSTALAÇÃO DE PORTAS, JANELAS, TETOS, DIVISÓRIAS E ARMARIOS EMBUTIDOS DE QUALQUER MATERIAL4330-4/04 - SERVIÇOS DE PINTURA DE EDIFÍCIOS EM GERAL4330-4/05 - APLICAÇÃO DE REVESTIMENTOS E DE RESINAS EM INTERIORES E EXTERIORES4330-4/99 - OUTRAS OBRAS DE ACABAMENTO DA CONSTRUÇÃO4391-6/00 - OBRAS DE FUNDACOES4399-1/01 - ADMINISTRAÇÃO DE OBRAS4399-1/02 - MONTAGEM E DESMONTAGEM DE ANDAIMES E OUTRAS ESTRUTURAS TEMPORARIAS4399-1/03 - OBRAS DE ALVENARIA4399-1/04 - SERVIÇOS DE OPERAÇÃO E FORNECIMENTO DE EQUIPAMENTOS PARA TRANSPORTE E ELEVACAO DE CARGAS E PESSOAS PARA USO EM OBRAS4399-1/05 - PERFURACAO E CONSTRUÇÃO DE POCOS DE AGUA4520-0/05 - SERVIÇOS DE LAVAGEM, LUBRIFICACAO E POLIMENTO DE VEICULOS AUTOMOTORES4741-5/00 - COMERCIO VAREJISTA DE TINTAS E MATERIAIS PARA PINTURA4924-8/00 - TRANSPORTE ESCOLAR4929-9/02 - TRANSPORTE RODOVIARIO COLETIVO DE PASSAGEIROS, SOB REGIME DE FRETAMENTO, INTERMUNICIPAL, INTERESTADUAL E INTERNACIONAL6821-8/02 - CORRETAGEM NO ALUGUEL DE IMOVEIS6822-6/00 - GESTÃO E ADMINISTRAÇÃO DA PROPRIEDADE IMOBILIARIA7020-4/00 - ATIVIDADES DE CONSULTORIA EM GESTÃO EMPRESARIAL, EXCETO CONSULTORIA TECNICA ESPECIFICA7112-0/00 - SERVIÇOS DE ENGENHARIA7732-2/01 - ALUGUEL DE MAQUINAS E EQUIPAMENTOS PARA CONSTRUÇÃO SEM OPERADOR, EXCETO ANDAIMES8121-4/00 - LIMPEZA EM PREDIOS E EM DOMICILIOS4623-1/99 - COMERCIO ATACADISTA DE MATERIAS-PRIMAS AGRICOLAS NAO ESPECIFICADAS ANTERIORMENTE(COMERCIO ATACADISTA DE OUTROS PRODUTOS AGRICOLAS EM BRUTO, TAIS COMO: FEIJAO, ARROZ, AVEIA, CENTEIO, MILHO, TRIGO, ETC.COMERCIO ATACADISTA DE MATERIAS-PRIMAS AGRICOLAS DIVERSAS, TAIS COMO: LATEX NATURAL E BORRACHA, JUTA, RAMI, VIME, XAXIM E FIBRAS TEXTEIS NAO BENEFICIADASCOMERCIO ATACADISTA DE ESTERCO DE ANIMAIS PARA ADUBO, NAO TRATADO)..

E exercerá as seguintes atividades:

CNAE Nº 4712-1/00 - Comércio varejista de mercadorias em geral, com predominância de produtos alimentícios - minimercados, mercearias e armazéns  
CNAE Nº 4723-7/00 - Comércio varejista de bebidas  
CNAE Nº 1061-9/01 - Beneficiamento de arroz  
CNAE Nº 4399-1/01 - Administração de obras  
CNAE Nº 4761-0/01 - Comércio varejista de livros  
CNAE Nº 3811-4/00 - Coleta de resíduos não-perigosos  
CNAE Nº 4120-4/00 - Construção de edifícios  
CNAE Nº 4211-1/01 - Construção de rodovias e ferrovias  
CNAE Nº 4211-1/02 - Pintura para sinalização em pistas rodoviárias e aeroportos  
CNAE Nº 4222-7/01 - Construção de redes de abastecimento de água, coleta de esgoto e construções correlatas, exceto obras de irrigação  
CNAE Nº 4222-7/02 - Obras de irrigação  
CNAE Nº 4292-8/01 - Montagem de estruturas metálicas  
CNAE Nº 4299-5/01 - Construção de instalações esportivas e recreativas  
CNAE Nº 4311-8/01 - Demolição de edifícios e outras estruturas  
CNAE Nº 4312-6/00 - Perfurações e sondagens  
CNAE Nº 4313-4/00 - Obras de terraplenagem  
CNAE Nº 4321-5/00 - Instalação e manutenção elétrica  
CNAE Nº 4322-3/01 - Instalações hidráulicas, sanitárias e de gás

## CONTRATO SOCIAL DE CONSTITUIÇÃO DE SOCIEDADE EMPRESARIA LIMITADA

### DISTRIBUIDORA DOM DUAN LTDA

CNAE Nº 4322-3/02 - Instalação e manutenção de sistemas centrais de ar condicionado, de ventilação e refrigeração

CNAE Nº 4329-1/04 - Montagem e instalação de sistemas e equipamentos de iluminação e sinalização em vias públicas, portos e aeroportos

CNAE Nº 4330-4/02 - Instalação de portas, janelas, tetos, divisórias e armários embutidos de qualquer material

CNAE Nº 4330-4/04 - Serviços de pintura de edifícios em geral

CNAE Nº 4330-4/05 - Aplicação de revestimentos e de resinas em interiores e exteriores

CNAE Nº 4330-4/99 - Outras obras de acabamento da construção

CNAE Nº 4391-6/00 - Obras de fundações

CNAE Nº 4399-1/02 - Montagem e desmontagem de andaimes e outras estruturas temporárias

CNAE Nº 4399-1/03 - Obras de alvenaria

CNAE Nº 4399-1/04 - Serviços de operação e fornecimento de equipamentos para transporte e elevação de cargas e pessoas para uso em obras

CNAE Nº 4399-1/05 - Perfuração e construção de poços de água

CNAE Nº 4520-0/05 - Serviços de lavagem, lubrificação e polimento de veículos automotores

CNAE Nº 4530-7/05 - Comércio a varejo de pneumáticos e câmaras-de-ar

CNAE Nº 4622-2/00 - Comércio atacadista de soja

CNAE Nº 4623-1/09 - Comércio atacadista de alimentos para animais

CNAE Nº 4623-1/99 - Comércio atacadista de matérias-primas agrícolas não especificadas anteriormente

CNAE Nº 4632-0/01 - Comércio atacadista de cereais e leguminosas beneficiados

CNAE Nº 4632-0/03 - Comércio atacadista de cereais e leguminosas beneficiados, farinhas, amidos e féculas, com atividade de fracionamento e acondicionamento associada

CNAE Nº 4637-1/03 - Comércio atacadista de óleos e gorduras

CNAE Nº 4645-1/01 - Comércio atacadista de instrumentos e materiais para uso médico, cirúrgico, hospitalar e de laboratórios

CNAE Nº 4645-1/02 - Comércio atacadista de próteses e artigos de ortopedia

CNAE Nº 4721-1/03 - Comércio varejista de laticínios e frios

CNAE Nº 4724-5/00 - Comércio varejista de hortifrutigranjeiros

CNAE Nº 4741-5/00 - Comércio varejista de tintas e materiais para pintura

CNAE Nº 4742-3/00 - Comércio varejista de material elétrico

CNAE Nº 4744-0/01 - Comércio varejista de ferragens e ferramentas

CNAE Nº 4744-0/03 - Comércio varejista de materiais hidráulicos

CNAE Nº 4744-0/99 - Comércio varejista de materiais de construção em geral

CNAE Nº 4753-9/00 - Comércio varejista especializado de eletrodomésticos e equipamentos de áudio e vídeo

CNAE Nº 4754-7/01 - Comércio varejista de móveis

CNAE Nº 4755-5/02 - Comércio varejista de artigos de armarinho

CNAE Nº 4756-3/00 - Comércio varejista especializado de instrumentos musicais e acessórios

CNAE Nº 4761-0/03 - Comércio varejista de artigos de papelaria

CNAE Nº 4763-6/01 - Comércio varejista de brinquedos e artigos recreativos

CNAE Nº 4763-6/02 - Comércio varejista de artigos esportivos

CNAE Nº 4789-0/05 - Comércio varejista de produtos saneantes domissanitários

CNAE Nº 4789-0/07 - Comércio varejista de equipamentos para escritório

CNAE Nº 4923-0/02 - Serviço de transporte de passageiros - locação de automóveis com motorista

CNAE Nº 4924-8/00 - Transporte escolar

CNAE Nº 4929-9/02 - Transporte rodoviário coletivo de passageiros, sob regime de fretamento, intermunicipal, interestadual e internacional

CNAE Nº 6821-8/02 - Corretagem no aluguel de imóveis

CNAE Nº 6822-6/00 - Gestão e administração da propriedade imobiliária

CNAE Nº 7020-4/00 - Atividades de consultoria em gestão empresarial, exceto consultoria técnica específica

CNAE Nº 7112-0/00 - Serviços de engenharia

CNAE Nº 7711-0/00 - Locação de automóveis sem condutor

CNAE Nº 7732-2/01 - Aluguel de máquinas e equipamentos para construção sem operador, exceto andaimes

CNAE Nº 8121-4/00 - Limpeza em prédios e em domicílios

## CONTRATO SOCIAL DE CONSTITUIÇÃO DE SOCIEDADE EMPRESARIA LIMITADA DISTRIBUIDORA DOM DUAN LTDA

CNAE Nº 4751-2/01 - Comércio varejista especializado de equipamentos e suprimentos de informática

### CLÁUSULA IV - DO INÍCIO DAS ATIVIDADES E PRAZO DE DURAÇÃO (art. 53, III, F, Decreto nº 1.800/96)

A sociedade iniciará suas atividades em 16/11/2021 e seu prazo de duração será por tempo indeterminado.

### CLÁUSULA V - DO CAPITAL (ART. 997, III e IV e ART. 1.052 e 1.055, CC)

O capital será de R\$ 500.000,00 (quinhentos mil reais), dividido em 2 quotas, no valor nominal de R\$ 250.000,00 (duzentos e cinquenta mil reais) cada uma, formado por R\$ 500.000,00 (quinhentos mil reais) em moeda corrente no País.

**Parágrafo único.** O capital encontra-se subscrito e integralizado pelos sócios da seguinte forma:

Nome dos Sócios	Qtd Quotas	Valor Em R\$	%
DARLAN CHAVES NUNES FILHO	1	250.000,00	50,00
GEZIELMA MACIEL SILVA NUNES	1	250.000,00	50,00
TOTAL:	2	500.000,00	100,00

### CLÁUSULA VI - DA ADMINISTRAÇÃO (ART. 997, VI; 1.013, 1.015; 1.064, CC)

A administração da sociedade será exercida pelo sócio **DARLAN CHAVES NUNES FILHO** que representará legalmente a sociedade e poderá praticar todo e qualquer ato de gestão pertinente ao objeto social.

**Parágrafo único.** Não constituindo o objeto social, a alienação ou a oneração de bens imóveis depende de autorização da maioria.

### CLÁUSULA VII - DO BALANÇO PATRIMONIAL (art. 1.065, CC)

Ao término de cada exercício, em 31 de Dezembro, o administrador prestará contas justificadas de sua administração, procedendo à elaboração do inventário, do balanço patrimonial e do balanço de resultado econômico, cabendo ao(s) sócio(s), os lucros ou perdas apuradas.

### CLÁUSULA VIII - DECLARAÇÃO DE DESIMPEDIMENTO DE ADMINISTRADOR (art. 1.011, § 1º CC e art. 37, II da Lei nº 8.934 de 1994 )

O Administrador declara, sob as penas da lei, de que não está impedido de exercer a administração da empresa, por lei especial, ou em virtude de condenação criminal, ou por se encontrar sob os efeitos dela, a pena que vede, ainda que temporariamente, o acesso a cargos públicos; ou por crime falimentar, de prevaricação, peita ou suborno, concussão, peculato, ou contra a economia popular, contra o sistema financeiro nacional, contra normas de defesa da concorrência, contra as relações de consumo, fé pública, ou a propriedade.

### CLÁUSULA IX - DO PRÓ LABORE

Os sócios poderão, de comum acordo, fixar uma retirada mensal, a título de pro labore para os sócios administradores, observadas as disposições regulamentares pertinentes.

### CLÁUSULA X - DISTRIBUIÇÃO DE LUCROS

A sociedade poderá levantar balanços intermediários ou intercalares e distribuir os lucros evidenciados nos mesmos.

### CLÁUSULA XI - DA RETIRADA OU FALECIMENTO DE SÓCIO

Retirando-se, falecendo ou interdito qualquer sócio, a sociedade continuará suas atividades com os herdeiros, sucessores e o incapaz, desde que autorizado legalmente. Não sendo possível ou inexistindo interesse destes ou do(s) sócio(s) remanescente(s) na continuidade da sociedade, esta será liquidada após a apuração do Balanço Patrimonial na data do evento. O resultado positivo ou negativo será distribuído ou suportado pelos sócios na proporção de suas quotas.

**CONTRATO SOCIAL DE CONSTITUIÇÃO DE SOCIEDADE EMPRESARIA LIMITADA**  
**DISTRIBUIDORA DOM DUAN LTDA**

**Parágrafo único** - O mesmo procedimento será adotado em outros casos em que a sociedade se resolva em relação a seu sócio.

**CLÁUSULA XII - DA CESSÃO DE QUOTAS**

As quotas são indivisíveis e não poderão ser cedidas ou transferidas a terceiros sem o consentimento do outro sócio, a quem fica assegurado, em igualdade de condições e preço direito de preferência para a sua aquisição se postas à venda, formalizando, se realizada a cessão delas, a alteração contratual pertinente.

**CLÁUSULA XIII - DA RESPONSABILIDADE**

A responsabilidade de cada sócio é restrita ao valor das suas quotas, mas todos respondem solidariamente pela integralização do capital social.

**CLÁUSULA XIV - PORTE EMPRESARIAL**

Os sócios declaram que a sociedade se enquadra como Empresa de Pequeno Porte - EPP, nos termos da Lei Complementar nº 123, de 14 de dezembro de 2006, e que não se enquadra em qualquer das hipóteses de exclusão relacionadas no § 4º do art. 3º da mencionada lei. (art. 3º, II, LC nº 123, de 2006)

**CLÁUSULA XV - DO FORO**

Fica eleito o Foro da Comarca de Vitória do Mearim - MA, para qualquer ação fundada neste contrato, renunciando-se a qualquer outro por muito especial que seja.

E por estarem em perfeito acordo, em tudo que neste instrumento particular foi lavrado, obrigam-se a cumprir o presente ato constitutivo, e assinam o presente instrumento em uma única via que será destinada ao registro e arquivamento na Junta Comercial do Estado do Maranhão.

Vitória do Mearim - MA, 16 de novembro de 2021

\_\_\_\_\_  
DARLAN CHAVES NUNES FILHO  
Sócio/Administrador

\_\_\_\_\_  
GEZIELMA MACIEL SILVA NUNES  
Sócio





MINISTÉRIO DA ECONOMIA

Secretaria Especial de Desburocratização, Gestão e Governo Digital

Secretaria de Governo Digital

Departamento Nacional de Registro Empresarial e Integração

SECRETARIA - ANAJATUBA

FOLHA 563

RÚBRICA R

Página 7 de 7

## ASSINATURA ELETRÔNICA

Certificamos que o ato da empresa DISTRIBUIDORA DOM DUAN LTDA consta assinado digitalmente por:

IDENTIFICAÇÃO DO(S) ASSINANTE(S)	
CPF/CNPJ	Nome
00388891378	GEZIELMA MACIEL SILVA NUNES
01828529389	DARLAN CHAVES NUNES FILHO

**JUCEMA**

CERTIFICO O REGISTRO EM 07/12/2021 18:12 SOB Nº 21201186435.  
PROTOCOLO: 211370150 DE 07/12/2021.  
CÓDIGO DE VERIFICAÇÃO: 12108941823. CNPJ DA SEDE: 44516281000105.  
NIRE: 21201186435. COM EFEITOS DO REGISTRO EM: 16/11/2021.  
DISTRIBUIDORA DOM DUAN LTDA

RICARDO DINIZ DIAS  
VICE-PRESIDENTE  
empresafacil.ma.gov.br

A validade deste documento, se impresso, fica sujeito à comprovação de sua autenticidade nos respectivos portais, informando seus respectivos códigos de verificação.





**REPÚBLICA FEDERATIVA DO BRASIL**  
**CADASTRO NACIONAL DA PESSOA JURÍDICA**

NÚMERO DE INSCRIÇÃO <b>44.516.281/0001-05</b> MATRIZ	COMPROVANTE DE INSCRIÇÃO E DE SITUAÇÃO CADASTRAL	DATA DE ABERTURA <b>07/12/2021</b>
--	---	---------------------------------------

NOME EMPRESARIAL <b>DISTRIBUIDORA DOM DUAN LTDA</b>
--

TÍTULO DO ESTABELECIMENTO (NOME DE FANTASIA) <b>DOM DUAN DISTRIBUIDORA</b>	PORTE <b>EPP</b>
---	---------------------

CÓDIGO E DESCRIÇÃO DA ATIVIDADE ECONÔMICA PRINCIPAL <b>47.12-1-00 - Comércio varejista de mercadorias em geral, com predominância de produtos alimentícios - minimercados, mercearias e armazéns</b>
---

CÓDIGO E DESCRIÇÃO DAS ATIVIDADES ECONÔMICAS SECUNDÁRIAS <b>10.61-9-01 - Beneficiamento de arroz</b> <b>38.11-4-00 - Coleta de resíduos não-perigosos</b> <b>41.20-4-00 - Construção de edifícios</b> <b>42.11-1-01 - Construção de rodovias e ferrovias</b> <b>42.11-1-02 - Pintura para sinalização em pistas rodoviárias e aeroportos</b> <b>42.22-7-01 - Construção de redes de abastecimento de água, coleta de esgoto e construções correlatas, exceto obras de irrigação</b> <b>42.22-7-02 - Obras de irrigação</b> <b>42.92-8-01 - Montagem de estruturas metálicas</b> <b>42.99-5-01 - Construção de instalações esportivas e recreativas</b> <b>43.11-8-01 - Demolição de edifícios e outras estruturas</b> <b>43.12-6-00 - Perfurações e sondagens</b> <b>43.13-4-00 - Obras de terraplenagem</b> <b>43.21-5-00 - Instalação e manutenção elétrica</b> <b>43.22-3-01 - Instalações hidráulicas, sanitárias e de gás</b> <b>43.22-3-02 - Instalação e manutenção de sistemas centrais de ar condicionado, de ventilação e refrigeração</b> <b>43.29-1-04 - Montagem e instalação de sistemas e equipamentos de iluminação e sinalização em vias públicas, portos e aeroportos</b> <b>43.30-4-02 - Instalação de portas, janelas, tetos, divisórias e armários embutidos de qualquer material</b> <b>43.30-4-04 - Serviços de pintura de edifícios em geral</b> <b>43.30-4-05 - Aplicação de revestimentos e de resinas em interiores e exteriores</b> <b>43.30-4-99 - Outras obras de acabamento da construção</b>
--

CÓDIGO E DESCRIÇÃO DA NATUREZA JURÍDICA <b>206-2 - Sociedade Empresária Limitada</b>
---

LOGRADOURO <b>R URBANO SANTOS</b>	NÚMERO <b>38</b>	COMPLEMENTO <b>*****</b>
--------------------------------------	---------------------	-----------------------------

CEP <b>65.350-000</b>	BAIRRO/DISTRITO <b>CENTRO</b>	MUNICÍPIO <b>VITORIA DO MEARIM</b>	UF <b>MA</b>
--------------------------	----------------------------------	---------------------------------------	-----------------

ENDEREÇO ELETRÔNICO <b>DARLAN_SLZ@HOTMAIL.COM</b>	TELEFONE <b>(98) 8236-2000</b>
--	-----------------------------------

ENTE FEDERATIVO RESPONSÁVEL (EFR) <b>*****</b>
---

SITUAÇÃO CADASTRAL <b>ATIVA</b>	DATA DA SITUAÇÃO CADASTRAL <b>07/12/2021</b>
------------------------------------	---

MOTIVO DE SITUAÇÃO CADASTRAL
------------------------------

SITUAÇÃO ESPECIAL <b>*****</b>	DATA DA SITUAÇÃO ESPECIAL <b>*****</b>
-----------------------------------	---

Aprovado pela Instrução Normativa RFB nº 1.863, de 27 de dezembro de 2018.

Emitido no dia **28/03/2022** às **13:01:34** (data e hora de Brasília).

Página: 1/4



## REPÚBLICA FEDERATIVA DO BRASIL

## CADASTRO NACIONAL DA PESSOA JURÍDICA

NUMERO DE INSCRIÇÃO <b>44.516.281/0001-05</b> MATRIZ	COMPROVANTE DE INSCRIÇÃO E DE SITUAÇÃO CADASTRAL	DATA DE ABERTURA <b>07/12/2021</b>
--	---	---------------------------------------

NOME EMPRESARIAL <b>DISTRIBUIDORA DOM DUAN LTDA</b>
--

CÓDIGO E DESCRIÇÃO DAS ATIVIDADES ECONÓMICAS SECUNDÁRIAS <b>43.91-6-00 - Obras de fundações</b> <b>43.99-1-01 - Administração de obras</b> <b>43.99-1-02 - Montagem e desmontagem de andaimes e outras estruturas temporárias</b> <b>43.99-1-03 - Obras de alvenaria</b> <b>43.99-1-04 - Serviços de operação e fornecimento de equipamentos para transporte e elevação de cargas e pessoas para uso em obras</b> <b>43.99-1-05 - Perfuração e construção de poços de água</b> <b>45.20-0-05 - Serviços de lavagem, lubrificação e polimento de veículos automotores</b> <b>45.30-7-05 - Comércio a varejo de pneumáticos e câmaras-de-ar</b> <b>46.22-2-00 - Comércio atacadista de soja</b> <b>46.23-1-09 - Comércio atacadista de alimentos para animais</b> <b>46.23-1-99 - Comércio atacadista de matérias-primas agrícolas não especificadas anteriormente</b> <b>46.32-0-01 - Comércio atacadista de cereais e leguminosas beneficiados</b> <b>46.32-0-03 - Comércio atacadista de cereais e leguminosas beneficiados, farinhas, amidos e féculas, com atividade de fracionamento e acondicionamento associada</b> <b>46.37-1-03 - Comércio atacadista de óleos e gorduras</b> <b>46.45-1-01 - Comércio atacadista de instrumentos e materiais para uso médico, cirúrgico, hospitalar e de laboratórios</b> <b>46.45-1-02 - Comércio atacadista de próteses e artigos de ortopedia</b> <b>47.21-1-03 - Comércio varejista de laticínios e frios</b> <b>47.23-7-00 - Comércio varejista de bebidas</b> <b>47.24-5-00 - Comércio varejista de hortifrutigranjeiros</b> <b>47.41-5-00 - Comércio varejista de tintas e materiais para pintura</b>
---

CÓDIGO E DESCRIÇÃO DA NATUREZA JURÍDICA <b>206-2 - Sociedade Empresária Limitada</b>
---

LOGRADOURO <b>R URBANO SANTOS</b>	NÚMERO <b>38</b>	COMPLEMENTO <b>*****</b>
--------------------------------------	---------------------	-----------------------------

CEP <b>65.350-000</b>	BAIRRO/DISTRITO <b>CENTRO</b>	MUNICÍPIO <b>VITORIA DO MEARIM</b>	UF <b>MA</b>
--------------------------	----------------------------------	---------------------------------------	-----------------

ENDEREÇO ELETRÔNICO <b>DARLAN_SLZ@HOTMAIL.COM</b>	TELEFONE <b>(98) 8236-2000</b>
--	-----------------------------------

ENTE FEDERATIVO RESPONSÁVEL (EFR) <b>*****</b>
---

SITUAÇÃO CADASTRAL <b>ATIVA</b>	DATA DA SITUAÇÃO CADASTRAL <b>07/12/2021</b>
------------------------------------	---

MOTIVO DE SITUAÇÃO CADASTRAL
------------------------------

SITUAÇÃO ESPECIAL <b>*****</b>	DATA DA SITUAÇÃO ESPECIAL <b>*****</b>
-----------------------------------	---

Aprovado pela Instrução Normativa RFB nº 1.863, de 27 de dezembro de 2018.

Emitido no dia **28/03/2022** às **13:01:34** (data e hora de Brasília).

Página: 2/4



## REPÚBLICA FEDERATIVA DO BRASIL

## CADASTRO NACIONAL DA PESSOA JURÍDICA

NÚMERO DE INSCRIÇÃO <b>44.516.281/0001-05</b> MATRIZ	COMPROVANTE DE INSCRIÇÃO E DE SITUAÇÃO CADASTRAL	DATA DE ABERTURA <b>07/12/2021</b>
--	---	---------------------------------------

NOME EMPRESARIAL <b>DISTRIBUIDORA DOM DUAN LTDA</b>
--

<p>CÓDIGO E DESCRIÇÃO DAS ATIVIDADES ECONÔMICAS SECUNDÁRIAS</p> <p><b>47.42-3-00 - Comércio varejista de material elétrico</b>  <b>47.44-0-01 - Comércio varejista de ferragens e ferramentas</b>  <b>47.44-0-03 - Comércio varejista de materiais hidráulicos</b>  <b>47.44-0-99 - Comércio varejista de materiais de construção em geral</b>  <b>47.51-2-01 - Comércio varejista especializado de equipamentos e suprimentos de informática</b>  <b>47.53-9-00 - Comércio varejista especializado de eletrodomésticos e equipamentos de áudio e vídeo</b>  <b>47.54-7-01 - Comércio varejista de móveis</b>  <b>47.55-5-02 - Comercio varejista de artigos de armarinho</b>  <b>47.56-3-00 - Comércio varejista especializado de instrumentos musicais e acessórios</b>  <b>47.61-0-01 - Comércio varejista de livros</b>  <b>47.61-0-03 - Comércio varejista de artigos de papelaria</b>  <b>47.63-6-01 - Comércio varejista de brinquedos e artigos recreativos</b>  <b>47.63-6-02 - Comércio varejista de artigos esportivos</b>  <b>47.89-0-05 - Comércio varejista de produtos saneantes domissanitários</b>  <b>47.89-0-07 - Comércio varejista de equipamentos para escritório</b>  <b>49.23-0-02 - Serviço de transporte de passageiros - locação de automóveis com motorista</b>  <b>49.24-8-00 - Transporte escolar</b>  <b>49.29-9-02 - Transporte rodoviário coletivo de passageiros, sob regime de fretamento, intermunicipal, interestadual e internacional</b>  <b>68.21-8-02 - Corretagem no aluguel de imóveis</b>  <b>68.22-6-00 - Gestão e administração da propriedade imobiliária</b></p>
--

<p>CÓDIGO E DESCRIÇÃO DA NATUREZA JURÍDICA</p> <p><b>206-2 - Sociedade Empresária Limitada</b></p>
--

LOGRADOURO <b>R URBANO SANTOS</b>	NÚMERO <b>38</b>	COMPLEMENTO <b>*****</b>
--------------------------------------	---------------------	-----------------------------

CEP <b>65.350-000</b>	BAIRRO/DISTRITO <b>CENTRO</b>	MUNICÍPIO <b>VITORIA DO MEARIM</b>	UF <b>MA</b>
--------------------------	----------------------------------	---------------------------------------	-----------------

ENDEREÇO ELETRÔNICO <b>DARLAN_SLZ@HOTMAIL.COM</b>	TELEFONE <b>(98) 8236-2000</b>
--	-----------------------------------

ENTE FEDERATIVO RESPONSÁVEL (EFR) <b>*****</b>
---

SITUAÇÃO CADASTRAL <b>ATIVA</b>	DATA DA SITUAÇÃO CADASTRAL <b>07/12/2021</b>
------------------------------------	---

MOTIVO DE SITUAÇÃO CADASTRAL
------------------------------

SITUAÇÃO ESPECIAL <b>*****</b>	DATA DA SITUAÇÃO ESPECIAL <b>*****</b>
-----------------------------------	---

Aprovado pela Instrução Normativa RFB nº 1.863, de 27 de dezembro de 2018.

Emitido no dia 28/03/2022 às 13:01:34 (data e hora de Brasília).

Página: 3/4



**REPÚBLICA FEDERATIVA DO BRASIL**  
**CADASTRO NACIONAL DA PESSOA JURÍDICA**

NÚMERO DE INSCRIÇÃO <b>44.516.281/0001-05</b> MATRIZ	<b>COMPROVANTE DE INSCRIÇÃO E DE SITUAÇÃO CADASTRAL</b>	DATA DE ABERTURA <b>07/12/2021</b>
--	---	---------------------------------------

NOME EMPRESARIAL <b>DISTRIBUIDORA DOM DUAN LTDA</b>
--

CÓDIGO E DESCRIÇÃO DAS ATIVIDADES ECONÔMICAS SECUNDÁRIAS <b>70.20-4-00 - Atividades de consultoria em gestão empresarial, exceto consultoria técnica específica</b> <b>71.12-0-00 - Serviços de engenharia</b> <b>77.11-0-00 - Locação de automóveis sem condutor</b> <b>77.32-2-01 - Aluguel de máquinas e equipamentos para construção sem operador, exceto andaimes</b> <b>81.21-4-00 - Limpeza em prédios e em domicílios</b>
--

CÓDIGO E DESCRIÇÃO DA NATUREZA JURÍDICA <b>206-2 - Sociedade Empresária Limitada</b>
---

LOGRADOURO <b>R URBANO SANTOS</b>	NÚMERO <b>38</b>	COMPLEMENTO <b>*****</b>
--------------------------------------	---------------------	-----------------------------

CEP <b>65.350-000</b>	BAIRRO/DISTRITO <b>CENTRO</b>	MUNICÍPIO <b>VITORIA DO MEARIM</b>	UF <b>MA</b>
--------------------------	----------------------------------	---------------------------------------	-----------------

ENDEREÇO ELETRÔNICO <b>DARLAN_SLZ@HOTMAIL.COM</b>	TELEFONE <b>(98) 8236-2000</b>
--	-----------------------------------

ENTE FEDERATIVO RESPONSÁVEL (EFR) <b>*****</b>
---

SITUAÇÃO CADASTRAL <b>ATIVA</b>	DATA DA SITUAÇÃO CADASTRAL <b>07/12/2021</b>
------------------------------------	---

MOTIVO DE SITUAÇÃO CADASTRAL
------------------------------

SITUAÇÃO ESPECIAL <b>*****</b>	DATA DA SITUAÇÃO ESPECIAL <b>*****</b>
-----------------------------------	---

Aprovado pela Instrução Normativa RFB nº 1.863, de 27 de dezembro de 2018.

Emitido no dia **28/03/2022** às **13:01:34** (data e hora de Brasília).

Página: **4/4**



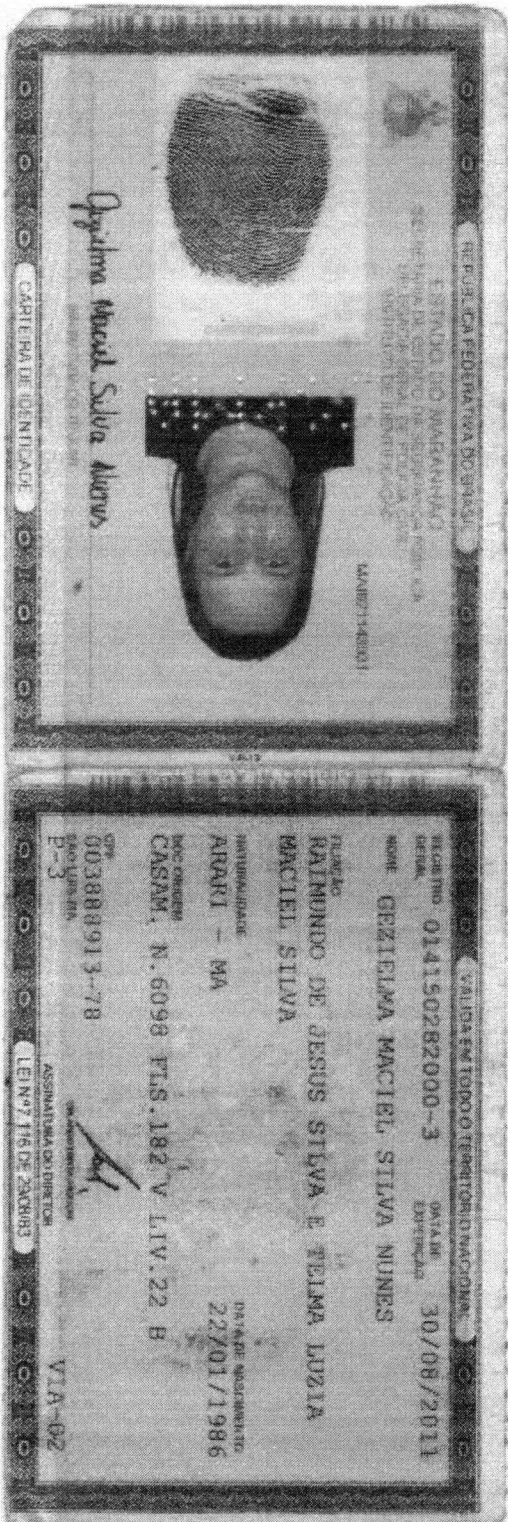

DARLAN CHAVES NUNES FILHO:018 2852 9389

Assinado de forma digital por DARLAN CHAVES NUNES FILHO:018 28529389  
Dados: 2022.03.31 07:19:49 -03'00'



REPÚBLICA FEDERATIVA DO BRASIL  
MINISTÉRIO DA INFRAESTRUTURA  
DEPARTAMENTO NACIONAL DE TRÂNSITO  
CARTEIRA NACIONAL DE HABILITAÇÃO

MA

VALIDA EM TODO O TERRITÓRIO NACIONAL  
1525572593

1525572593

Nome: **DARLAN CHAVES NUNES FILHO**

DOC. IDENTIDADE/ÓRG. EMISSOR(E): **155374120009 - GOV.SP. - BR**

CPF: **018.295.283-89** DATA NASCIMENTO: **06/10/1985**

FILIAÇÃO: **DARLAN CHAVES NUNES**  
**LEIDA SILVA DE SOUZA**

PERMISSÃO: **01** ACC: **01** CAT. HAB: **AD**

Nº REGISTRO: **05439150780** VIGÊNCIA: **18/09/2022** Pº HABILITAÇÃO: **17/01/2005**

OBSERVAÇÕES:

*Darlan Chaves Nunes Filho*  
ASSINATURA DO PENALTOR

LOCAL: **RAO LUÍZ, MA** DATA EMISSÃO: **18/09/2017**

ASSINADO DIGITALMENTE  
DEPARTAMENTO ESTADUAL DE TRÂNSITO  
04485273401  
MA035912472

**MARANHÃO**

**DENATRAN** **CONTRAN**

QR-CODE



Documento assinado com certificado digital em conformidade com a Medida Provisória nº 2200-2/2001. Sua validade poderá ser confirmada por meio do programa Assinador Serpro.

As orientações para instalar o Assinador Serpro e realizar a validação do documento digital estão disponíveis em: < <http://www.serpro.gov.br/assinador-digital> >, opção Validar Assinatura.

**SERPRO / DENATRAN**

**2º OFÍCIO DE VITÓRIA DO MEARIM - MA**  
Rua Teodoro Ferreira, Nº 91 - Centro - Vitória do Mearim - MA | CEP: 65.350-000 | Fone: (98) 3352-1734 | cartorio2oficiovdm@brtmail.com

Poder Judiciário - TJMA  
Nº SELO AUTENT030346WU82VKUKZAB82R14  
Certifico e dou fé que esta fotocópia é reprodução fiel do original, autenticando-a nos termos do art. 7º da Lei 8935/94, VITÓRIA DO MEARIM/MA, 24/03/2022 15:14:17, Ato: 13.18. Total R\$ 5,68 Incl R\$ 5,14 FERC R\$ 0,15 FADEP R\$ 0,20 FEMP R\$ 0,20 Consulte em <https://selo.tjma.jus.br>.



*Maria da Natividade Moraes Maia*  
ESCREVENTE AUTORIZADA

*Maria da Natividade Moraes Maia*  
Escrevente Autorizada

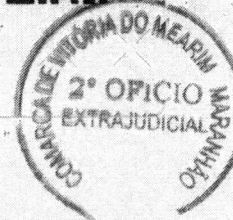





MINISTÉRIO DA FAZENDA  
Secretaria da Receita Federal do Brasil  
Procuradoria-Geral da Fazenda Nacional

**CERTIDÃO NEGATIVA DE DÉBITOS RELATIVOS AOS TRIBUTOS FEDERAIS E À DÍVIDA  
ATIVA DA UNIÃO**

Nome: **DISTRIBUIDORA DOM DUAN LTDA**  
CNPJ: **44.516.281/0001-05**

Ressalvado o direito de a Fazenda Nacional cobrar e inscrever quaisquer dívidas de responsabilidade do sujeito passivo acima identificado que vierem a ser apuradas, é certificado que não constam pendências em seu nome, relativas a créditos tributários administrados pela Secretaria da Receita Federal do Brasil (RFB) e a inscrições em Dívida Ativa da União (DAU) junto à Procuradoria-Geral da Fazenda Nacional (PGFN).

Esta certidão é válida para o estabelecimento matriz e suas filiais e, no caso de ente federativo, para todos os órgãos e fundos públicos da administração direta a ele vinculados. Refere-se à situação do sujeito passivo no âmbito da RFB e da PGFN e abrange inclusive as contribuições sociais previstas nas alíneas 'a' a 'd' do parágrafo único do art. 11 da Lei nº 8.212, de 24 de julho de 1991.

A aceitação desta certidão está condicionada à verificação de sua autenticidade na Internet, nos endereços <<http://rfb.gov.br>> ou <<http://www.pgfn.gov.br>>.

Certidão emitida gratuitamente com base na Portaria Conjunta RFB/PGFN nº 1.751, de 2/10/2014.

Emitida às 17:20:45 do dia 09/12/2021 <hora e data de Brasília>.

Válida até 07/06/2022.

Código de controle da certidão: **D836.D5E8.293A.48CC**

Qualquer rasura ou emenda invalidará este documento.

[Voltar](#)[Imprimir](#)

### Certificado de Regularidade do FGTS - CRF

**Inscrição:** 44.516.281/0001-05

**Razão Social:** DISTRIBUIDORA DOM DUAN LTDA

**Endereço:** R URBANO SANTOS 38 / CENTRO / VITORIA DO MEARIM / MA / 65350-000

A Caixa Econômica Federal, no uso da atribuição que lhe confere o Art. 7, da Lei 8.036, de 11 de maio de 1990, certifica que, nesta data, a empresa acima identificada encontra-se em situação regular perante o Fundo de Garantia do Tempo de Serviço - FGTS.

O presente Certificado não servirá de prova contra cobrança de quaisquer débitos referentes a contribuições e/ou encargos devidos, decorrentes das obrigações com o FGTS.

**Validade:** 26/03/2022 a 24/04/2022

**Certificação Número:** 2022032601435811221809

Informação obtida em 28/03/2022 12:59:09

A utilização deste Certificado para os fins previstos em Lei esta condicionada a verificação de autenticidade no site da Caixa:  
**[www.caixa.gov.br](http://www.caixa.gov.br)**

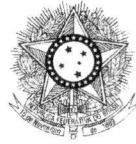

PODER JUDICIÁRIO  
JUSTIÇA DO TRABALHO

### **CERTIDÃO NEGATIVA DE DÉBITOS TRABALHISTAS**

CNPJ: 44.516.281/0001-05

Certidão n°: 3269451/2022

Expedição: 26/01/2022, às 19:23:51

Validade: 24/07/2022 - 180 (cento e oitenta) dias, contados da data de sua expedição.

Certifica-se que o CNPJ sob o n° **44.516.281/0001-05**, **NÃO CONSTA** do Banco Nacional de Devedores Trabalhistas.

Certidão emitida com base no art. 642-A da Consolidação das Leis do Trabalho, acrescentado pela Lei n° 12.440, de 7 de julho de 2011, e na Resolução Administrativa n° 1470/2011 do Tribunal Superior do Trabalho, de 24 de agosto de 2011.

Os dados constantes desta Certidão são de responsabilidade dos Tribunais do Trabalho e estão atualizados até 2 (dois) dias anteriores à data da sua expedição.

Certidão expedida sem indicação do nome/razão social, tendo em vista que o CPF/CNPJ consultado não figura na última versão da base de dados da Receita Federal do Brasil - RFB enviada ao Tribunal Superior do Trabalho - TST. Para saber a situação desse CPF/CNPJ, consulte o sítio da RFB ([www.receita.fazenda.gov.br](http://www.receita.fazenda.gov.br)).

No caso de pessoa jurídica, a Certidão atesta a empresa em relação a todos os seus estabelecimentos, agências ou filiais.

A aceitação desta certidão condiciona-se à verificação de sua autenticidade no portal do Tribunal Superior do Trabalho na Internet (<http://www.tst.jus.br>).

Certidão emitida gratuitamente.

#### **INFORMAÇÃO IMPORTANTE**

Do Banco Nacional de Devedores Trabalhistas constam os dados necessários à identificação das pessoas naturais e jurídicas inadimplentes perante a Justiça do Trabalho quanto às obrigações estabelecidas em sentença condenatória transitada em julgado ou em acordos judiciais trabalhistas, inclusive no concernente aos recolhimentos previdenciários, a honorários, a custas, a emolumentos ou a recolhimentos determinados em lei; ou decorrentes de execução de acordos firmados perante o Ministério Público do Trabalho ou Comissão de Conciliação Prévia.



Ministério da Economia  
Secretaria Especial de Desburocratização, Gestão e Governo Digital  
Secretaria de Gestão

Sistema de Cadastramento Unificado de Fornecedores - SICAF

**Declaração**

Declaramos para os fins previstos na Lei nº 8.666, de 1993, conforme documentação registrada no SICAF, que a situação do fornecedor no momento é a seguinte:

**Dados do Fornecedor**

CNPJ: 44.516.281/0001-05  
Razão Social: DISTRIBUIDORA DOM DUAN LTDA  
Nome Fantasia: DOM DUAN DISTRIBUIDORA  
Situação do Fornecedor: **Credenciado** Data de Vencimento do Cadastro: 28/02/2023  
Natureza Jurídica: **SOCIEDADE EMPRESÁRIA LIMITADA**  
MEI: **Não**  
Porte da Empresa: **Empresa de Pequeno**

**Ocorrências e Impedimentos**

Ocorrência: **Nada Consta**  
Impedimento de Licitar: **Nada Consta**

**Níveis cadastrados:**

Fornecedor possui alguma pendência no Nível de Cadastramento indicado. Verifique mais informações sobre pendências nas funcionalidades de consulta.

**I - Credenciamento**

**II - Habilitação Jurídica (Possui Pendência)**

**III - Regularidade Fiscal e Trabalhista Federal**

Receita Federal e PGFN	Validade:	07/06/2022
FGTS	Validade:	24/04/2022
Trabalhista ( <a href="http://www.tst.jus.br/certidao">http://www.tst.jus.br/certidao</a> )	Validade:	24/09/2022

**IV - Regularidade Fiscal Estadual/Distrital e Municipal**

Receita Estadual/Distrital	Validade:	26/05/2022
Receita Municipal	Validade:	05/05/2022

**VI - Qualificação Econômico-Financeira**

Validade: 30/04/2023

Esta declaração é uma simples consulta e não tem efeito legal

Emitido em: 28/03/2022 12:56

1 de 1

CPF: 018.285.293-89 Nome: DARLAN CHAVES NUNES FILHO

Ass: \_\_\_\_\_



Ministério da Economia  
Secretaria Especial de Desburocratização, Gestão e Governo Digital  
Secretaria de Gestão

Sistema de Cadastramento Unificado de Fornecedores - SICAF

**Certificado de Registro Cadastral - CRC**

(Emissão conforme art. 17 da Instrução Normativa nº 03, de 26 abril de 2018)

CNPJ: 44.516.281/0001-05  
Razão Social: DISTRIBUIDORA DOM DUAN LTDA

Atividade Econômica Principal:

4712-1/00 - COMÉRCIO VAREJISTA DE MERCADORIAS EM GERAL, COM  
PREDOMINÂNCIA DE PRODUTOS ALIMENTÍCIOS - MINIMERCADOS, MERCEARIAS  
E ARMAZÉNS

Endereço:

RUA URBANO SANTOS, 38 - CENTRO - Vitória do Mearim / Maranhão

Observações:

A veracidade das informações poderá ser verificada no endereço [www.comprasgovernamentais.gov.br](http://www.comprasgovernamentais.gov.br).  
Este certificado não substitui os documentos enumerados nos artigos 28 a 31 da Lei nº 8.666, de 1993.



Ministério da Economia  
Secretaria Especial de Desburocratização, Gestão e Governo Digital  
Secretaria de Gestão

Sistema de Cadastramento Unificado de Fornecedores - SICAF

**Relatório de Ocorrências Impeditivas de Licitar**

**Dados do Fornecedor**

CNPJ: 44.516.281/0001-05  
Razão Social: DISTRIBUIDORA DOM DUAN LTDA  
Nome Fantasia: DOM DUAN DISTRIBUIDORA  
Situação do Fornecedor: Credenciado

Nenhum registro de Ocorrência Ativa encontrado para o fornecedor





Ministério da Economia  
Secretaria Especial de Desburocratização, Gestão e Governo Digital  
Secretaria de Gestão

Sistema de Cadastramento Unificado de Fornecedores - SICAF

**Relatório Nível V - Qualificação Técnica**

**Dados do Fornecedor**

CNPJ: 44.516.281/0001-05  
Razão Social: DISTRIBUIDORA DOM DUAN LTDA  
Nome Fantasia: DOM DUAN DISTRIBUIDORA  
Situação do Fornecedor: Credenciado

**Dados do Nível**

Situação do Nível: Não cadastrado

Nenhum registro de Qualificação Técnica encontrado para o fornecedor.



Ministério da Economia  
Secretaria Especial de Desburocratização, Gestão e Governo Digital  
Secretaria de Gestão

Sistema de Cadastramento Unificado de Fornecedores - SICAF

**Relatório Nível V - Qualificação Técnica**

**Dados do Fornecedor**

CNPJ: 44.516.281/0001-05  
Razão Social: DISTRIBUIDORA DOM DUAN LTDA  
Nome Fantasia: DOM DUAN DISTRIBUIDORA  
Situação do Fornecedor: Credenciado

**Dados do Nível**

Situação do Nível: Não cadastrado

Nenhum registro de Qualificação Técnica encontrado para o fornecedor.

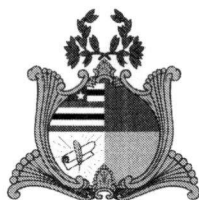

ESTADO DO MARANHÃO  
SECRETARIA DE ESTADO DA  
FAZENDA

EMPRESA  
**FÁCIL**

## INSCRIÇÃO ESTADUAL: 127359672

**Nome / Razão Social:** DISTRIBUIDORA DOM DUAN LTDA

**CNPJ:** 44.516.281/0001-05

**Endereço:** RUA URBANO SANTOS, CENTRO CEP: 65350000 no município de Vitória do Mearim/

**Atividade Principal:** 4712-1/00 - Comércio varejista de mercadorias em geral, com predominância de produtos alimentícios - minimercados, mercearias e armazéns

**Atividade(s) Secundária(s)** 4761-0/01 - Comércio varejista de livros, 4530-7/05 - Comércio a varejo de pneumáticos e câmaras-de-ar, 4741-5/00 - Comércio varejista de tintas e materiais para pintura, 4929-9/02 - Transporte rodoviário coletivo de passageiros, sob regime de fretamento, intermunicipal, interestadual e internacional, 4742-3/00 - Comércio varejista de material elétrico, 4632-0/03 - Comércio atacadista de cereais e leguminosas beneficiados, farinhas, amidos e féculas, com atividade de fracionamento e acondicionamento associada, 4721-1/03 - Comércio varejista de laticínios e frios, 4761-0/03 - Comércio varejista de artigos de papelaria, 4744-0/99 - Comércio varejista de materiais de construção em geral, 4120-4/00 - Construção de edifícios, 4753-9/00 - Comércio varejista especializado de eletrodomésticos e equipamentos de áudio e vídeo, 4322-3/02 - Instalação e manutenção de sistemas centrais de ar condicionado, de ventilação e refrigeração, 4322-3/01 - Instalações hidráulicas, sanitárias e de gás, 4399-1/04 - Serviços de operação e fornecimento de equipamentos para transporte e elevação de cargas e pessoas para uso em obras, 4222-7/01 - Construção de redes de abastecimento de água, coleta de esgoto e construções correlatas, exceto obras de irrigação, 4632-0/01 - Comércio atacadista de cereais e leguminosas beneficiados, 1061-9/01 - Beneficiamento de arroz, 4313-4/00 - Obras de terraplenagem, 6821-8/02 - Corretagem no aluguel de imóveis, 4754-7/01 - Comércio varejista de móveis, 4623-1/99 - Comércio atacadista de matérias-primas agrícolas não especificadas anteriormente, 4211-1/02 - Pintura para sinalização em pistas rodoviárias e aeroportos, 4789-0/07 - Comércio varejista de equipamentos para escritório, 4399-1/05 - Perfuração e construção de poços de água, 4724-5/00 - Comércio varejista de hortifrutigranjeiros, 4756-3/00 - Comércio varejista especializado de instrumentos musicais e acessórios, 4222-7/02 - Obras de irrigação, 4622-2/00 - Comércio atacadista de soja, 4329-1/04 - Montagem e instalação de sistemas e equipamentos de iluminação e sinalização em vias públicas, portos e aeroportos,

SEMUS - ANAQUATUBA  
FOLHA 576  
RUBRICA R

4637-1/03 - Comércio atacadista de óleos e gorduras, 4292-8/01 - Montagem de estruturas metálicas, 4755-5/02 - Comércio varejista de artigos de armarinho, 4330-4/99 - Outras obras de acabamento da construção, 3811-4/00 - Coleta de resíduos não-perigosos, 4744-0/03 - Comércio varejista de materiais hidráulicos, 4330-4/05 - Aplicação de revestimentos e de resinas em interiores e exteriores, 7711-0/00 - Locação de automóveis sem condutor, 4399-1/02 - Montagem e desmontagem de andaimes e outras estruturas temporárias, 4330-4/02 - Instalação de portas, janelas, tetos, divisórias e armários embutidos de qualquer material, 4391-6/00 - Obras de fundações, 4763-6/01 - Comércio varejista de brinquedos e artigos recreativos, 4311-8/01 - Demolição de edifícios e outras estruturas, 4520-0/05 - Serviços de lavagem, lubrificação e polimento de veículos automotores, 4923-0/02 - Serviço de transporte de passageiros - locação de automóveis com motorista, 4312-6/00 - Perfurações e sondagens, 4744-0/01 - Comércio varejista de ferragens e ferramentas, 8121-4/00 - Limpeza em prédios e em domicílios, 4321-5/00 - Instalação e manutenção elétrica, 4751-2/01 - Comércio varejista especializado de equipamentos e suprimentos de informática, 4924-8/00 - Transporte escolar, 7732-2/01 - Aluguel de máquinas e equipamentos para construção sem operador, exceto andaimes, 4211-1/01 - Construção de rodovias e ferrovias, 4763-6/02 - Comércio varejista de artigos esportivos, 4399-1/03 - Obras de alvenaria, 7112-0/00 - Serviços de engenharia, 7020-4/00 - Atividades de consultoria em gestão empresarial, exceto consultoria técnica específica, 4723-7/00 - Comércio varejista de bebidas, 6822-6/00 - Gestão e administração da propriedade imobiliária, 4789-0/05 - Comércio varejista de produtos saneantes domissanitários, 4645-1/01 - Comércio atacadista de instrumentos e materiais para uso médico, cirúrgico, hospitalar e de laboratórios, 4645-1/02 - Comércio atacadista de próteses e artigos de ortopedia, 4399-1/01 - Administração de obras, 4299-5/01 - Construção de instalações esportivas e recreativas, 4330-4/04 - Serviços de pintura de edifícios em geral, 4623-1/09 - Comércio atacadista de alimentos para animais

**São Luis**, terça, 07 de dezembro de 2021

Código de Autenticidade: **Q3J2NFAX**

**Observação:** Os dados acima estão baseados em informações fornecidas pelo próprio contribuinte cadastrado. Não valem como certidão de sua efetiva existência de fato e de direito, não são oponíveis à Fazenda e nem excluem a responsabilidade tributária derivada de operações com ele ajustadas.

**Marcellus Ribeiro Alves**  
SECRETÁRIO DE ESTADO DA FAZENDA

SEMUS - ANAJATUBA  
FOLHA 599  
RUBRICA R



## Resultado da Consulta SINTEGRA/ICMS

## IDENTIFICAÇÃO

CGC: 44.516.281/0001-05 Inscrição Estadual: 12.735967-2

Razão Social: DISTRIBUIDORA DOM DUAN LTDA

Regime Apuração: NORMAL

## ENDEREÇO

Logradouro: RUA URBANO SANTOS

Número: 38 Complemento:

Bairro: CENTRO

Município: VITORIA DO MEARIM UF: MA

CEP: 65350000 DDD: Telefone: 982362000

## INFORMAÇÕES COMPLEMENTARES

CNAE 4712100 - COMÉRCIO VAREJISTA DE MERCADORIAS EM GERAL, COM

Principal: PREDOMINÂNCIA DE PRODUTOS ALIMENTÍCIOS - MINIMERCADOS, MERCEARIAS E ARMAZÉNS

CNAEs Secundários	
Código	Descrição CNAE
4299501	CONSTRUÇÃO DE INSTALAÇÕES ESPORTIVAS E RECREATIVAS
4311801	DEMOLIÇÃO DE EDIFÍCIOS E OUTRAS ESTRUTURAS
4312600	PERFURAÇÕES E SONDAJENS
4313400	OBRAS DE TERRAPLENAGEM
4321500	INSTALAÇÃO E MANUTENÇÃO ELÉTRICA
4322301	INSTALAÇÕES HIDRÁULICAS, SANITÁRIAS E DE GÁS
4322302	INSTALAÇÃO E MANUTENÇÃO DE SISTEMAS CENTRAIS DE AR CONDICIONADO, DE VENTILAÇÃO E REFRIGERAÇÃO
4329104	MONTAGEM E INSTALAÇÃO DE SISTEMAS E EQUIPAMENTOS DE ILUMINAÇÃO E SINALIZAÇÃO EM VIAS PÚBLICAS, PORTOS E AEROPORTOS
4330402	INSTALAÇÃO DE PORTAS, JANELAS, TETOS, DIVISÓRIAS E ARMÁRIOS EMBUTIDOS DE QUALQUER MATERIAL
4330404	SERVIÇOS DE PINTURA DE EDIFÍCIOS EM GERAL
1061901	BENEFICIAMENTO DE ARROZ
4330405	APLICAÇÃO DE REVESTIMENTOS E DE RESINAS EM INTERIORES E EXTERIORES
4330499	OUTRAS OBRAS DE ACABAMENTO DA CONSTRUÇÃO
4391600	OBRAS DE FUNDAÇÕES
4399101	ADMINISTRAÇÃO DE OBRAS
4399102	MONTAGEM E DESMONTAGEM DE ANDAIMES E OUTRAS ESTRUTURAS TEMPORÁRIAS
4399103	OBRAS DE ALVENARIA
4399104	SERVIÇOS DE OPERAÇÃO E FORNECIMENTO DE EQUIPAMENTOS PARA TRANSPORTE E ELEVAÇÃO DE CARGAS E PESSOAS PARA USO EM OBRAS
4399105	PERFURAÇÃO E CONSTRUÇÃO DE POÇOS DE ÁGUA
4520005	SERVIÇOS DE LAVAGEM, LUBRIFICAÇÃO E POLIMENTO DE VEÍCULOS AUTOMOTORES
4530705	COMÉRCIO A VAREJO DE PNEUMÁTICOS E CÂMARAS-DE-AR
3811400	COLETA DE RESÍDUOS NÃO-PERIGOSOS
4622200	COMÉRCIO ATACADISTA DE SOJA
4623109	COMÉRCIO ATACADISTA DE ALIMENTOS PARA ANIMAIS
4623199	COMÉRCIO ATACADISTA DE MATÉRIAS-PRIMAS AGRÍCOLAS NÃO ESPECIFICADAS ANTERIORMENTE
4632001	COMÉRCIO ATACADISTA DE CEREAIS E LEGUMINOSAS BENEFICIADOS
4632003	COMÉRCIO ATACADISTA DE CEREAIS E LEGUMINOSAS BENEFICIADOS, FARINHAS, AMIDOS E FÉCULAS, COM ATIVIDADE DE FRACIONAMENTO E ACONDICIONAMENTO ASSOCIADA
4637103	COMÉRCIO ATACADISTA DE ÓLEOS E GORDURAS
4645101	COMÉRCIO ATACADISTA DE INSTRUMENTOS E MATERIAIS PARA USO MÉDICO, CIRÚRGICO, HOSPITALAR E DE LABORATÓRIOS
4645102	COMÉRCIO ATACADISTA DE PRÓTESES E ARTIGOS DE ORTOPEDIA
4721103	COMÉRCIO VAREJISTA DE LATICÍNIOS E FRIOS
4723700	COMÉRCIO VAREJISTA DE BEBIDAS
4120400	CONSTRUÇÃO DE EDIFÍCIOS
4724500	COMÉRCIO VAREJISTA DE HORTIFRUTIGRANJEIROS
4741500	COMÉRCIO VAREJISTA DE TINTAS E MATERIAIS PARA PINTURA
4742300	COMÉRCIO VAREJISTA DE MATERIAL ELÉTRICO

CNAEs Secundários	
Código	Descrição CNAE
4744001	COMÉRCIO VAREJISTA DE FERRAGENS E FERRAMENTAS
4744003	COMÉRCIO VAREJISTA DE MATERIAIS HIDRÁULICOS
4744099	COMÉRCIO VAREJISTA DE MATERIAIS DE CONSTRUÇÃO EM GERAL
4751201	COMÉRCIO VAREJISTA ESPECIALIZADO DE EQUIPAMENTOS E SUPRIMENTOS DE INFORMÁTICA
4753900	COMÉRCIO VAREJISTA ESPECIALIZADO DE ELETRODOMÉSTICOS E EQUIPAMENTOS DE ÁUDIO E VÍDEO
4754701	COMÉRCIO VAREJISTA DE MÓVEIS
4755502	COMERCIO VAREJISTA DE ARTIGOS DE ARMARINHO
4211101	CONSTRUÇÃO DE RODOVIAS E FERROVIAS
4756300	COMÉRCIO VAREJISTA ESPECIALIZADO DE INSTRUMENTOS MUSICAIS E ACESSÓRIOS
4761001	COMÉRCIO VAREJISTA DE LIVROS
4761003	COMÉRCIO VAREJISTA DE ARTIGOS DE PAPELARIA
4763601	COMÉRCIO VAREJISTA DE BRINQUEDOS E ARTIGOS RECREATIVOS
4763602	COMÉRCIO VAREJISTA DE ARTIGOS ESPORTIVOS
4789005	COMÉRCIO VAREJISTA DE PRODUTOS SANEANTES DOMISSANITÁRIOS
4789007	COMÉRCIO VAREJISTA DE EQUIPAMENTOS PARA ESCRITÓRIO
4923002	SERVIÇO DE TRANSPORTE DE PASSAGEIROS - LOCAÇÃO DE AUTOMÓVEIS COM MOTORISTA
4924800	TRANSPORTE ESCOLAR
4929902	TRANSPORTE RODOVIÁRIO COLETIVO DE PASSAGEIROS, SOB REGIME DE FRETAMENTO, INTERMUNICIPAL, INTERESTADUAL E INTERNACIONAL
4211102	PINTURA PARA SINALIZAÇÃO EM PISTAS RODOVIÁRIAS E AEROPORTOS
6821802	CORRETAGEM NO ALUGUEL DE IMÓVEIS
6822600	GESTÃO E ADMINISTRAÇÃO DA PROPRIEDADE IMOBILIÁRIA
7020400	ATIVIDADES DE CONSULTORIA EM GESTÃO EMPRESARIAL, EXCETO CONSULTORIA TÉCNICA ESPECÍFICA
7112000	SERVIÇOS DE ENGENHARIA
7711000	LOCAÇÃO DE AUTOMÓVEIS SEM CONDUTOR
7732201	ALUGUEL DE MÁQUINAS E EQUIPAMENTOS PARA CONSTRUÇÃO SEM OPERADOR, EXCETO ANDAIMES
8121400	LIMPEZA EM PRÉDIOS E EM DOMICÍLIOS
4222701	CONSTRUÇÃO DE REDES DE ABASTECIMENTO DE ÁGUA, COLETA DE ESGOTO E CONSTRUÇÕES CORRELATAS, EXCETO OBRAS DE IRRIGAÇÃO
4222702	OBRAS DE IRRIGAÇÃO
4292801	MONTAGEM DE ESTRUTURAS METÁLICAS

**Situação Cadastral Vigente:** HABILITADO COM RESTRIÇÃO

**Data desta Situação Cadastral:** 07/12/2021

#### OBRIGAÇÕES

NFe a partir 01/09/2009 - (4632001-4632003), 01/04/2010 - (4637103-4623109),  
de 01/07/2010 - (4645101), 01/10/2010 - (4645102-4622200-1061901-  
(CNAE's): 4623199),

EDF a partir de:

CTE a partir de: 01/03/2012 - (OBRIGADO => SERVIÇO DE TRANSPORTE),

Observação: Os dados acima estão baseados em informações fornecidas pelo próprio contribuinte cadastrado. Não valem como certidão de sua efetiva existência de fato e de direito, não são oponíveis à Fazenda e nem excluem a responsabilidade tributária derivada de operações com ele ajustadas.

**Data da Consulta:** 28/03/2022

**Número da Consulta:**

[Nova Consulta](#) [Imprimir](#)



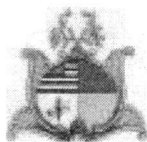

**GOVERNO DO ESTADO DO MARANHÃO  
SECRETARIA DE ESTADO DA FAZENDA**

**CERTIDÃO NEGATIVA DE DÉBITO**

**Nº Certidão:** 010254/22

**Data da**

26/01/2022 19:20:31

**Inscrição Estadual:** 127359672

**CPF/CNPJ:** 44516281000105

**Razão Social:** DISTRIBUIDORA DOM DUAN LTDA

**Endereço:** RUA URBANO SANTOS, 38 CEP: 65350000 - CENTRO

**Telefone:** (98)982362000

**Município:** VITORIA DO MEARIM

**UF:** MA

Certificamos que, após a realização das consultas procedidas no sistema desta Secretaria, substanciado pelos artigos 240 a 242, da lei nº 7.799, de 19/12/2002 e disposto no artigo 205 da lei nº 5.172, de 25 de outubro de 1966 (Código Tributário Nacional), não constam débitos relativos aos tributos estaduais, administrados por esta Secretaria, em nome do sujeito passivo acima identificado. Ressalvado, todavia, à Fazenda Pública Estadual o direito da cobrança de dívidas que venham a ser apuradas e não alcançadas pela decadência.

**Validade da Certidão: 120 (cento e vinte) dias: 26/05/2022.**

A autenticidade desta certidão deverá ser confirmada no endereço:

<http://portal.sefaz.ma.gov.br/>, clicando no item "Certidões" e em seguida em "Validação de Certidão Negativa de Débito".

**CERTIDÃO EMITIDA GRATUITAMENTE.**



**GOVERNO DO ESTADO DO MARANHÃO  
SECRETARIA DE ESTADO DA FAZENDA**

**CERTIDÃO NEGATIVA DE DÍVIDA ATIVA**

**Nº Certidão:** 005832/22

**Data da**

26/01/2022 19:21:39

**Inscrição Estadual:** 127359672

**CPF/CNPJ:** 44516281000105

**Razão Social:** DISTRIBUIDORA DOM DUAN LTDA

**Endereço:** RUA URBANO SANTOS, 38 CEP: 65350000 - CENTRO

**Telefone:** (98)982362000

**Município:** VITORIA DO MEARIM

**UF:** MA

Certificamos que, após a realização das consultas procedidas no sistema desta Secretaria e na forma do disposto do artigo 156, da lei nº 2.231, de 29/12/1962, substanciado pelos artigos 240 a 242 da lei nº 7.799, de 19/12/2002, bem como prescreve o artigo 205 da lei nº 5.172, de 25 de outubro de 1966 (Código Tributário Nacional) não constam débitos inscritos na Dívida Ativa, em nome do sujeito passivo acima identificado.

**Validade da Certidão: 120 (cento e vinte) dias: 26/05/2022.**

A autenticidade desta certidão deverá ser confirmada no endereço:

<http://portal.sefaz.ma.gov.br/>, clicando no item "Certidões" e em seguida em "Validação de Certidão Negativa de Dívida Ativa".

**CERTIDÃO EMITIDA GRATUITAMENTE.**

**PREFEITURA MUNICIPAL DE VITÓRIA DO MEARIM**

SETOR DE TRIBUTOS  
TRAV. ANTÔNIO FILHO, Nº S/N - CAMPINA  
CNPJ: 05646907000110

**CERTIDÃO NEGATIVA DE DÉBITOS MUNICIPAIS**

A Prefeitura Municipal de VITÓRIA DO MEARIM, a requerimento da pessoa interessada **DISTRIBUIDORA DOM DUAN LTDA**, CERTIFICA, para os fins que se fizerem necessários, que a pessoa jurídica/física a seguir referenciada não registra débitos com os cofres públicos municipais até a presente data, tendo a presente CERTIDÃO validade até o dia 05/05/2022, ressalvado o direito da Fazenda Municipal de exigir o recolhimento de débitos, tributários ou não, constituídos anteriormente a esta data mesmo durante a vigência desse prazo.

Cadastro:	001393	RG/Inscr. Estadual:	
Contribuinte:	DISTRIBUIDORA DOM DUAN LTDA	CPF/CNPJ:	44516281000105
Endereço:	RUA URBANO SANTOS, 38	Complam:	
Bairro:	CENTRO	CEP:	65335000
Cidade:	VITÓRIA DO MEARIM-MA		

**2º OFÍCIO DE VITÓRIA DO MEARIM - MA**

Rua Teodoro Ferreira, Nº 91 - Centro - Vitória do Mearim - MA | CEP 65.350-000 | Fone: (98) 3352-1734 | cartorio2oficiom@hotmmail.com

Poder Judiciário - TJMA  
Nº SELO AUTENT030346XBEN3XLOCXBQ8199  
Certifico e dou fé que esta fotocópia é reprodução fiel do original, autenticando-a nos termos do art. 7º da Lei 8935/94, VITÓRIA DO MEARIM/MA, 24/03/2022 15:12:37, Ato: 13.18, Total R\$ 5,69 Emol R\$ 5,14 FERC R\$ 0,15 FADEP R\$ 0,20 FEIMP R\$ 0,20. Consulte em <https://selo.tjma.jus.br>.



MARIA DA NATIVIDADE MORAES MAIA  
ESCREVENTE AUTORIZADA

*Maria da Natividade Moraes Maia*  
Escrevente Autorizada

Emissão: 04/02/2022 08:32:17 Validade: 06/05/2022 Usuário: NADIELE  
Número/Controle da Certidão: 9224AEAE5D540ED3

Benedito Bene P. Lemo  
Diretor de Trib. Arrec. e Trânsito

**BENEDITO BENE P. LEMO**  
DIRETOR TRIB. ARREC. E TRÂNSITO





**PREFEITURA MUNICIPAL DE VITORIA DO MEARIM**  
**SETOR DE TRIBUTOS**  
TRAV. ANTONIO FILHO, Nº S/N - CAMPINA  
CNPJ: 05646807000110

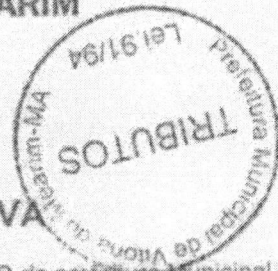

### CERTIDÃO NEGATIVA DE DÍVIDA ATIVA

BENEDITO BENÊ P. LEMO, DIRETOR TRIB. ARREC. E TRÂNSITO da Prefeitura Municipal de VITÓRIA DO MEARIM, a requerimento da pessoa interessada **DISTRIBUIDORA DOM DUAN LTDA**, CERTIFICA para os fins que se fizerem necessários, que a pessoa jurídica/física a seguir referenciada não registra débitos da **DÍVIDA ATIVA MUNICIPAL** com os cofres públicos municipais até a presente data, tendo a presente CERTIDÃO

Cadastro:	001393	RG/Inscr. Estadual:	
Contribuinte:	DISTRIBUIDORA DOM DUAN LTDA	CPF/CNPJ:	44516281000105
Endereço:	RUA URBANO SANTOS, 38	Complem:	
Bairro:	CENTRO	CEP:	65335000
Cidade:	VITÓRIA DO MEARIM-MA		

**2º OFÍCIO DE VITÓRIA DO MEARIM - MA**  
Rua Teodoro Ferreira, Nº 91 - Centro - Vitória do Mearim - MA | CEP: 65350-000 | Fone: (96) 3352-1734 | contorn2oficovtm@hotmail.com

Poder Judiciário - TJMA  
Nº SELO AUTENT0303481UN854CXEIR2Q790  
Certifico e dou fé que esta fotocópia é reprodução fiel do original, autenticando-a nos termos do art. 7º da Lei 8935/94, VITÓRIA DO MEARIM/MA, 24/03/2022 15:14:17. Ato: 13,18 - Total: R\$ 5,69 - Emol: R\$ 5,14 - FERC: R\$ 0,15 - FADEP: R\$ 0,20 - FEIMP: R\$ 0,20. Consulte em <https://selo.tjma.jus.br>.



MARIA DA NATIVIDADE MORAES MAIA  
ESCRIVENTE AUTORIZADA  
*Maria da Natividade Moraes Maia*  
Escrivente Autorizada



**ATENÇÃO:** Esta certidão é válida somente com autenticação mecânica ou acompanhada de comprovante de pagamento.

Emissão: 04/02/2022 08:33:21      Validade: 05/03/2022      Usuário: NADIELE  
Número/Controle da Certidão: 0E630F867C11C2D5

*[Handwritten Signature]*  
BENEDITO BENÊ P. LEMO  
DIRETOR TRIB. ARREC. E TRÂNSITO  
Responsável

## CERTIDÃO SIMPLIFICADA

## Sistema Nacional de Registro de Empresas Mercantis - SINREM

Certificamos que as informações abaixo constam dos documentos arquivados  
nesta Junta Comercial e são vigentes na data da sua expedição.

Nome Empresarial: DISTRIBUIDORA DOM DUAN LTDA		Protocolo: MAG2201851217	
Natureza Jurídica: Sociedade Empresária Limitada			
NIRE (Sede) 21201186435	CNPJ 44.516.281/0001-05	Data de Ato Constitutivo 07/12/2021	Início de Atividade 16/11/2021
<b>Endereço Completo</b> Rua URBANO SANTOS, Nº 38, CENTRO - Vitória do Mearim/MA - CEP 65350-000			
<b>Objeto Social</b> 4712-1/00 - COMERCIO VAREJISTA DE MERCADORIAS EM GERAL, COM PREDOMINANCIA DE PRODUTOS ALIMENTICIOS - MINIMERCADOS, MERCEARIAS E ARMAZENS3811-4/00 - COLETA DE RESIDUOS NAO-PERIGOSOS4321-5/00 - INSTALACAO E MANUTENCAO ELETRICA4322-3/02 - INSTALACAO E MANUTENCAO DE SISTEMAS CENTRAIS DE AR CONDICIONADO, DE VENTILACAO E REFRIGERACAO4329-1/04 - MONTAGEM E INSTALACAO DE SISTEMAS E EQUIPAMENTOS DE ILUMINACAO E SINALIZACAO EM VIAS PUBLICAS, PORTOS E AEROPORTOS4530-7/05 - COMERCIO A VAREJO DE PNEUMATICOS E CAMARAS-DE-AR4623-1/09 - COMERCIO ATACADISTA DE ALIMENTOS PARA ANIMAIS4632-0/01 - COMERCIO ATACADISTA DE CEREAIS E LEGUMINOSAS BENEFICIADOS4632-0/03 - COMERCIO ATACADISTA DE CEREAIS E LEGUMINOSAS BENEFICIADOS, FARINHAS, AMIDOS E FECULAS, COM ATIVIDADE DE FRACIONAMENTO E ACONDICIONAMENTO ASSOCIADA4637-1/03 - COMERCIO ATACADISTA DE OLEOS E GORDURAS4645-1/01 - COMERCIO ATACADISTA DE INSTRUMENTOS E MATERIAIS PARA USO MEDICO, CIRURGICO, HOSPITALAR E DE LABORATORIOS4645-1/02 - COMERCIO ATACADISTA DE PROTESES E ARTIGOS DE ORTOPEDIA4721-1/03 - COMERCIO VAREJISTA DE LATICINIOS E FRIOS4723-7/00 - COMERCIO VAREJISTA DE BEBIDAS4724-5/00 - COMERCIO VAREJISTA DE HORTIFRUTIGRANJEIROS4742-3/00 - COMERCIO VAREJISTA DE MATERIAL ELETRICO4744-0/01 - COMERCIO VAREJISTA DE FERRAGENS E FERRAMENTAS4744-0/03 - COMERCIO VAREJISTA DE MATERIAIS HIDRAULICOS4744-0/99 - COMERCIO VAREJISTA DE MATERIAIS DE CONSTRUCAO EM GERAL4751-2/01 - COMERCIO VAREJISTA ESPECIALIZADO DE EQUIPAMENTOS E SUPRIMENTOS DE INFORMATICA4753-9/00 - COMERCIO VAREJISTA ESPECIALIZADO DE ELETRODOMESTICOS E EQUIPAMENTOS DE AUDIO E VIDEO4754-7/01 - COMERCIO VAREJISTA DE MOVEIS4755-5/02 - COMERCIO VAREJISTA DE ARTIGOS DE ARMARINHO4756-3/00 - COMERCIO VAREJISTA ESPECIALIZADO DE INSTRUMENTOS MUSICAIS E ACESSORIOS4761-0/01 - COMERCIO VAREJISTA DE LIVROS4761-0/03 - COMERCIO VAREJISTA DE ARTIGOS DE PAPELARIA4763-6/01 - COMERCIO VAREJISTA DE BRINQUEDOS E ARTIGOS RECREATIVOS4763-6/02 - COMERCIO VAREJISTA DE ARTIGOS ESPORTIVOS4789-0/05 - COMERCIO VAREJISTA DE PRODUTOS SANEANTES DOMISSANITARIOS4789-0/07 - COMERCIO VAREJISTA DE EQUIPAMENTOS PARA ESCRITORIO4923-0/02 - SERVICO DE TRANSPORTE DE PASSAGEIROS - LOCACAO DE AUTOMOVEIS COM MOTORISTA7711-0/00 - LOCACAO DE AUTOMOVEIS SEM CONDUTOR1061-9/01 - BENEFICIAMENTO DE ARROZ4622-2/00 - COMERCIO ATACADISTA DE SOJA4120-4/00 - CONSTRUCAO DE EDIFICIOS4211-1/01 - CONSTRUCAO DE RODOVIAS E FERROVIAS4211-1/02 - PINTURA PARA SINALIZACAO EM PISTAS RODOVIARIAS E AEROPORTOS4222-7/01 - CONSTRUCAO DE REDES DE ABASTECIMENTO DE AGUA, COLETA DE ESGOTO E CONSTRUCOES CORRELATAS, EXCETO OBRAS DE IRRIGACAO4222-7/02 - OBRAS DE IRRIGACAO4292-8/01 - MONTAGEM DE ESTRUTURAS METALICAS4299-5/01 - CONSTRUCAO DE INSTALACOES ESPORTIVAS E RECREATIVAS4311-8/01 - DEMOLICAO DE EDIFICIOS E OUTRAS ESTRUTURAS4312-6/00 - PERFURACOES E SONDAGENS4313-4/00 - OBRAS DE TERRAPLENAGEM4322-3/01 - INSTALACOES HIDRAULICAS, SANITARIAS E DE GAS4330-4/02 - INSTALACAO DE PORTAS, JANELAS, TETOS, DIVISORIAS E ARMARIOS EMBUTIDOS DE QUALQUER MATERIAL4330-4/04 - SERVICOS DE PINTURA DE EDIFICIOS EM GERAL4330-4/05 - APLICACAO DE REVESTIMENTOS E DE RESINAS EM INTERIORES E EXTERIORES4330-4/99 - OUTRAS OBRAS DE ACABAMENTO DA CONSTRUCAO4391-6/00 - OBRAS DE FUNDACOES4399-1/01 - ADMINISTRACAO DE OBRAS4399-1/02 - MONTAGEM E DESMONTAGEM DE ANDAIMES E OUTRAS ESTRUTURAS TEMPORARIAS4399-1/03 - OBRAS DE ALVENARIA4399-1/04 - SERVICOS DE OPERACAO E FORNECIMENTO DE EQUIPAMENTOS PARA TRANSPORTE E ELEVACAO DE CARGAS E PESSOAS PARA USO EM OBRAS4399-1/05 - PERFURACAO E CONSTRUCAO DE POCOS DE AGUA4520-0/05 - SERVICOS DE LAVAGEM, LUBRIFICACAO E POLIMENTO DE VEICULOS AUTOMOTORES4741-5/00 - COMERCIO VAREJISTA DE TINTAS E MATERIAIS PARA PINTURA4924-8/00 - TRANSPORTE ESCOLAR4929-9/02 - TRANSPORTE RODOVIARIO COLETIVO DE PASSAGEIROS, SOB REGIME DE FRETAMENTO, INTERMUNICIPAL, INTERESTADUAL E INTERNACIONAL6821-8/02 - CORRETAGEM NO ALUGUEL DE IMOVEIS6822-6/00 - GESTAO E ADMINISTRACAO DA PROPRIEDADE IMOBILIARIA7020-4/00 - ATIVIDADES DE CONSULTORIA EM GESTAO EMPRESARIAL, EXCETO CONSULTORIA TECNICA ESPECIFICA7112-0/00 - SERVICOS DE ENGENHARIA7732-2/01 - ALUGUEL DE MAQUINAS E EQUIPAMENTOS PARA CONSTRUCAO SEM OPERADOR, EXCETO ANDAIMES8121-4/00 - LIMPEZA EM PREDIOS E EM DOMICILIOS4623-1/99 - COMERCIO ATACADISTA DE MATERIAS-PRIMAS AGRICOLAS NAO ESPECIFICADAS ANTERIORMENTE (COMERCIO ATACADISTA DE OUTROS PRODUTOS AGRICOLAS EM BRUTO, TAIS FEIJAO, ARROZ, AVEIA, CENTEIO, MILHO, TRIGO, ETC. COMERCIO ATACADISTA DE MATERIAS-PRIMAS AGRICOLAS DIVERSAS, TAIS LATEX NATURAL E BORRACHA, JUTA, RAMI, VIME, XAXIM E FIBRAS TEXTEIS NAO BENEFICIADAS COMERCIO ATACADISTA DE ESTERCO DE ANIMAIS PARA ADUBO, NAO TRATADO).			
<b>Capital Social</b> R\$ 500.000,00 (quinhentos mil reais)		<b>Porte</b> EPP (Empresa de Pequeno Porte)	<b>Prazo de Duração</b> Indeterminado
<b>Capital Integralizado</b> R\$ 500.000,00 (quinhentos mil reais)			
<b>Dados do Sócio</b>			
Nome	CPF/CNPJ	Participação no capital	Espécie de sócio
		Administrador	Término do mandato

## CERTIDÃO ESPECÍFICA

### Sistema Nacional de Registro de Empresas Mercantis - SINREM

Certificamos que as informações abaixo constam dos documentos arquivados nesta Junta Comercial e são vigentes na data da sua expedição.

Certificamos que DISTRIBUIDORA DOM DUAN LTDA encontra-se registrada nesta Junta Comercial, como segue:			Protocolo: MAC2201851246
NIRE 21201186435 CNPJ 44.516.281/0001-05		Situação ATIVA Status SEM STATUS	
Endereço Completo URBANO SANTOS, Nº 38, xxxxx, CENTRO - Vitória do Mearim/MA - CEP 65350-000			
<b>Arquivamentos Posteriores</b>			
<b>Ato</b>	<b>Número</b>	<b>Data</b>	<b>Descrição</b>
223	20220192936	11/02/2022	BALANCO
090	20211370150	07/12/2021	ENQUADRAMENTO DE EMPRESA DE PEQUENO PORTE
090	21201186435	07/12/2021	CONTRATO

Esta certidão foi emitida automaticamente em 28/03/2022, às 12:51:45 (horário de Brasília).  
Se impressa, verificar sua autenticidade no <https://www.empresafacil.ma.gov.br>, com o código GKG4GSGD.



MAC2201851246

LARISSA ROCHA DA SILVA  
Secretário(a) Geral

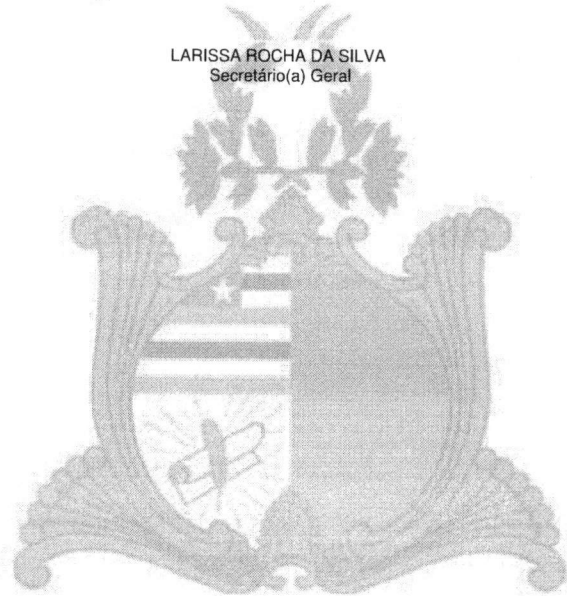



## CERTIDÃO SIMPLIFICADA

Continuação

## Sistema Nacional de Registro de Empresas Mercantis - SINREM

Certificamos que as informações abaixo constam dos documentos arquivados  
nesta Junta Comercial e são vigentes na data da sua expedição.

Nome Empresarial: DISTRIBUIDORA DOM DUAN LTDA						Protocolo: MAC2201851217
Natureza Jurídica: Sociedade Empresária Limitada						
DARLAN CHAVES NUNES FILHO	018.285.293-89	R\$ 250.000,00	Sócio	S	Indeterminado	
<b>Nome</b>	<b>CPF/CNPJ</b>	<b>Participação no capital</b>	<b>Espécie de sócio</b>	<b>Administrador</b>	<b>Término do mandato</b>	
GEZIELMA MACIEL SILVA NUNES	003.888.913-78	R\$ 250.000,00	Sócio	N	Indeterminado	
<b>Dados do Administrador</b>						
<b>Nome</b>	<b>CPF</b>	<b>Término do mandato</b>				
DARLAN CHAVES NUNES FILHO	018.285.293-89	Indeterminado				
<b>Último Arquivamento</b>						<b>Situação</b>
<b>Data</b>	<b>Número</b>	<b>Ato/eventos</b>				<b>ATIVA</b>
11/02/2022	20220192936	223 / 223 - BALANCO				<b>Status</b>
						SEM STATUS

Esta certidão foi emitida automaticamente em 28/03/2022, às 12:51:10 (horário de Brasília).  
Se impressa, verificar sua autenticidade no <https://www.empresafacil.ma.gov.br>, com o código **OFMWRSLY**.



MAC2201851217

LARISSA ROCHA DA SILVA  
Secretário Geral



Ministério da Indústria e Comércio Exterior e Serviços  
Secretaria Especial da Micro e Pequena Empresa  
Departamento de Registro Empresarial e Integração

## TERMO DE AUTENTICAÇÃO - LIVRO DIGITAL

Declaro exatos os Termos de Abertura e de Encerramento do Livro Digital com características abaixo, conferido e autenticado por ISABELA PALUSKI, sob a autenticidade nº 12201701711 em 09/02/2022, protocolo 220181659. Para validação de Autenticação dos Termos, deverá ser acessado o Portal de Serviços / verificação de documentos do Empreendedor (<http://www.empresafacil.ma.gov.br>) e informar o código de verificação.

## Identificação de Empresa

Nome Empresarial:	DISTRIBUIDORA DOM DUAN LTDA
Número de Registro:	21201186435
CNPJ:	44516281000105
Município:	Vitória do Mearim

## Identificação de Livro Digital

Tipo de Livro:	DIÁRIO
Número de Ordem:	1
Período de Escrituração:	07/12/2021 - 31/12/2021

Assinante(s)	Nome	CRC/OAB
01828529389	DARLAN CHAVES NUNES FILHO	
91878683349	PABLO ODEON DOS SANTOS LADWIG	MA010119



BALANÇO PATRIMONIAL EM 31 DE DEZEMBRO DE 2021  
 DISTRIBUIDORA DOM DUAN LTDA  
 RUA URBANO SANTOS, N°38, CENTRO  
 VITORIA DO MEARIM-MA, CEP:65.350-000  
 CNPJ:44.516.281/0001-05 NIRE: 21201186435

<b>ATIVO</b>	
<b>CIRCULANTE</b>	
<b>DISPONIVEL</b>	
Caixa e Bancos	500.000,00
<b>CLIENTES</b>	
Duplicatas a Receber	260.342,10
<b>ESTOQUES</b>	
Mercadorias para Revenda	290.178,90
Produtos em Elaboração	0,00
<b>NÃO CIRCULANTE</b>	
<b>REALIZÁVEL A LONGO PRAZO</b>	
Direitos a Receber a Longo Prazo	31.241,05
<b>IMOBILIZADO/PERMANENTE</b>	
Movéis e Utencilios	120.000,00
Maquinas e Equipamentos	220.000,00
Veiculos	0,00
(-) Depreciação Acumulada	-6.800,00
<b>TOTAL DO ATIVO</b>	<b>R\$ 1.414.962,05</b>

<b>PASSIVO</b>	
<b>CIRCULANTE</b>	
<b>OBRIGAÇÕES A FORNECEDORES</b>	
Fornecedores Nacionais	290.178,90
<b>IMPOSTOS A RECOLHER</b>	
ICMS a Recolher	50.797,95
ISS à Recolher	13.485,72
Imposto de Renda a Recolher	220.000,00
<b>EMPRESTIMOS E FINANCIAMENTOS</b>	
Banco	39.285,62
<b>NÃO CIRCULANTE</b>	
<b>EXIGEL A LONGO PRAZO</b>	
<b>EMPRESTIMOS E FINANCIAMENTOS</b>	
Financiamentos Bancario	261.904,15
<b>PATRIMONIO LIQUIDO</b>	
<b>CAPITAL SOCIAL</b>	
Lucros/Prejuizos Acumulados	39.309,70
<b>RESULTADO DO EXERCICIO</b>	<b>39.309,70</b>
<b>TOTAL DO PASSIVO</b>	<b>R\$ 1.414.962,05</b>

Vitoria do Mearim-MA 31 DE DEZEMBRO DE 2021

Darlan Chaves Nunes Filho

CPF:018.285.293-89

Socio Administrador

Gezielma Maciel Silva Nunes

CPF:003.888.913-78

Socio

Pablo Odeon dos Santos Ladwig  
 Tec. de Contabilidade CRC-MA: 010119

DEMONSTRATIVO DO RESULTADO DO EXERCICIO 31 de DEZEMBRO 2021

DISTRIBUIDORA DOM DUAN LTDA

RUA URBANO SANTOS, N.º 38, CENTRO

VITORIA DO MEARIM-MA, CEP: 65.350-000

CNPJ: 44.516.281/0001-05 NIRE: 21201186435

DEMONSTRATIVO DO RESULTADO DO EXERCICIO

RECEITA OPERACIONAL BRUTA.....	39.309,70
(-) ABATIMENTOS E DEVOLUÇÕES.....	-1.139,98
RECEITA LÍQUIDA.....	40.449,68
(-) Custo de Produtos ou Mercadorias Vendidas.....	-15.370,88
LUCRO BRUTO.....	25.078,80
(-) DESPESAS COM VENDAS.....	-1.128,55
(-) DESPESAS ADMINISTRATIVAS.....	-626,97
(-) DESPESAS FINANCEIRAS.....	-877,76
(-) DESPESAS DE DEPRECIAÇÃO.....	-501,58
RESULTADO ANTES IRPJ CSLL.....	21.943,95
(-) PROVISÕES IRPJ E CSLL.....	-5.266,55
RESULTADO LÍQUIDO.....	16.677,40

Vitória do Meirim-MA 31 DE DEZEMBRO DE 2021

Darlan Chaves Nunes Filho

CPF: 018.285.293-89

Socio Administrador

Gezielma Maciel Silva Nunes

CPF: 003.888.913-78

Socio

Pablo Odeon dos Santos Ladwig  
Tec. de Contabilidade CRC-MA: 010119

DISTRIBUIDORA DOM DUAN LTDA  
RUA URBANO SANTOS, N°38, CENTRO  
VITORIA DO MEARIM-MA, CEP:65.350-000  
CNPJ:44.516.281/0001-05 NIRE: 21201186435

## ANALISE ECONOMICA FINANCEIRA

INDICE DE LIQUIDEZ GERAL: (ILG)

1,24

INDICE DE SOLVENCIA GERAL: (SG)

1,62

INDICE DE LIQUIDEZ CORRENTE: (ILC)

1,71

Vitoria do Mearim-MA 31 DE DEZEMBRO DE 2021

Darlan Chaves Nunes Filho

CPF:018.285.293-89

Socio Administrador

Gezielma Maciel Silva Nunes

CPF:003.888.913-78

Socio

Pablo Odeon dos Santos Ladwig  
Tec. de Contabilidade CRC-MA: 010119



## ASSINATURA ELETRÔNICA

Certificamos que o ato da empresa DISTRIBUIDORA DOM DUAN LTDA consta assinado digitalmente por:

IDENTIFICAÇÃO DO(S) ASSINANTE(S)	
CPF/CNPJ	Nome
00388891378	GEZIELMA MACIEL SILVA NUNES
01828529389	DARLAN CHAVES NUNES FILHO
91878683349	PABLO ODEON DOS SANTOS LADWIG

**JUCEMA**

CERTIFICO O REGISTRO EM 11/02/2022 11:13 SOB N° 20220192936.  
PROTOCOLO: 220192936 DE 11/02/2022.  
CÓDIGO DE VERIFICAÇÃO: 12201836528. CNPJ DA SEDE: 44516281000105.  
NIRE: 21201186435. COM EFEITOS DO REGISTRO EM: 10/02/2022.  
DISTRIBUIDORA DOM DUAN LTDA

RICARDO DINIZ DIAS  
SECRETÁRIO-GERAL  
[www.empresafacil.ma.gov.br](http://www.empresafacil.ma.gov.br)

**TERMO DE ABERTURA****Nome do Livro: DIÁRIO****Nº de Ordem: 1**

o presente termo contém um livro do tipo Diário, com páginas numeradas do nº 1 a 12, e servira para escrituração dos lançamentos próprios, da empresa DISTRIBUIDORA DOM DUAN LTDA, município **Vitoria do Mearim MA, CNPJ: 44.516.281/0001-05**, Número de Registro (NIRE) **Nº 21201186435**.

**Data do arquivamento dos atos constitutivos: 07//12/2021****Data de encerramento do exercício social:31/12/2021**

Vitoria do Mearim-MA, 07 de dezembro de 2021.

Darlan Chaves Nunes Filho  
Socio Administrador  
CPF:018.285.293-89

Pablo Odeon dos Santos Ladwig  
Tec. Contabilidade CRC-MA:010119





Registro de Saídas

Firma : DISTRIBUIDORA DOM DUAN LTDA

Insc. Est. :

CNPJ : 44.516.281/0001-05

Livro nº : 1

Folha : 3

Período : 07/12/2021 a 31/12/2021

Modelo : P2/A

Documentos fiscais					Valor contábil	Codificação		Valores Fiscais					Observações	
Espécie	Série Sub Série	Número/ Ult. Num	Dia	UF Dest		Con tábil	Fiscal	ICMS IPI	Operações com débito do imposto			Operações sem débito do imposto		
									Base de cálculo	Alíquota	Imposto debitado	Isentas ou não tributadas		Outras
NF	1	100	28		260.342,10	000	5.102	ICMS	0,00	0,00	0,00	0,00	260.342,10	
Total					260.342,10			ICMS	0,00		0,00	0,00	260.342,10	

Resumo mensal de operações e prestação por código fiscal										Observações	
Código fiscal	Alíquota (%)	Valor contábil	Base de cálculo	Imposto	Isento	Outras	IPI	Fonte	PVV		
500 - Saídas e/ou prestação de serviços no estado											
5.102	ICMS	0,00	260.342,10	0,00	0,00	0,00	260.342,10	0,00	0,00	0,00	0,00
Subtotal:		ICMS	260.342,10	0,00	0,00	0,00	260.342,10	0,00	0,00	0,00	0,00
		IPI		0,00	0,00	0,00	0,00				
Total:		ICMS	260.342,10	0,00	0,00	0,00	260.342,10	0,00	0,00	0,00	0,00
		IPI		0,00	0,00	0,00	0,00				

BALANÇO PATRIMONIAL EM 31 DE DEZEMBRO DE 2021  
 DISTRIBUIDORA DOM DUAN LTDA  
 RUA URBANO SANTOS, N°38, CENTRO  
 VITORIA DO MEARIM-MA, CEP:65.350-000  
 CNPJ:44.516.281/0001-05 NIRE: 21201186435

<b>ATIVO</b>	
<b>CIRCULANTE</b>	
DISPONIVEL	
Caixa e Bancos	500.000,00
CLIENTES	
Duplicatas a Receber	260.342,10
ESTOQUES	
Mercadorias para Revenda	290.178,90
Produtos em Elaboração	0,00
<b>NÃO CIRCULANTE</b>	
<b>REALIZÁVEL A LONGO PRAZO</b>	
Direitos a Receber a Longo Prazo	31.241,05
<b>IMOBILIZADO/PERMANENTE</b>	
Moveis e Utencilios	120.000,00
Maquinas e Equipamentos	220.000,00
Veiculos	0,00
(-)Depreciação Acumulada	-6.800,00
<b>TOTAL DO ATIVO</b>	<b>R\$ 1.414.962,05</b>

<b>PASSIVO</b>	
<b>CIRCULANTE</b>	
OBRIGAÇÕES A FORNECEDORES	
Fornecedores Nacionais	290.178,90
IMPOSTOS A RECOLHER	
ICMS a Recolher	50.797,95
ISS à Recolher	13.485,72
Imposto de Renda a Recolher	220.000,00
EMPRESTIMOS E FINANCIAMENTOS	
Banco	39.285,62
<b>NÃO CIRCULANTE</b>	
<b>EXIGEL A LONGO PRAZO</b>	
EMPRESTIMOS E FINANCIAMENTOS	
Financiamento Bancario	261.904,15
<b>PATRIMONIO LIQUIDO</b>	
CAPITAL SOCIAL	
	500.000,00
Lucros/Prejuizos Acumulados	39.309,70
<b>RESULTADO DO EXERCICIO</b>	<b>39.309,70</b>
<b>TOTAL DO PASSIVO</b>	<b>R\$ 1.414.962,05</b>

Vitoria do Mearim-MA 31 DE DEZEMBRO DE 2021

Darlan Chaves Nunes Filho  
 CPF:018.285.293-89  
 Socio Administrador

Gezielma Maciel Silva Nunes  
 CPF:003.888.913-78  
 Socio

Pablo Odeon dos Santos Ladwig  
 Tec. de Contabilidade CRC-MA: 010119

DEMONSTRATIVO DO RESULTADO DO EXERCICIO 31 de DEZEMBRO 2021  
DISTRIBUIDORA DOM DUAN LTDA  
RUA URBANO SANTOS, N°38, CENTRO  
VITORIA DO MEARIM-MA, CEP:65.350-000  
CNPJ:44.516.281/0001-05 NIRE: 21201186435

DEMONSTRATIVO DO RESULTADO DO EXERCICIO

RECEITA OPERACIONAL BRUTA.....	39.309,70
(-) ABATIMENTOS E DEVOLUÇÕES.....	-1.139,98
RECEITA LIQUIDA.....	40.449,68
(-) Custo de Produtos ou Mercadorias Vendidas.....	-15.370,88
LUCRO BRUTO.....	25.078,80
(-) DESPESAS COM VENDAS.....	-1.128,55
(-) DESPESAS ADMINISTRATIVAS.....	-626,97
(-) DESPESAS FINANCEIRAS.....	-877,76
(-) DESPESAS DE DEPRECIÇÃO.....	-501,58
RESULTADO ANTES IRPJ CSLL.....	21.943,95
(-) PROVISÕES IRPJ E CSLL.....	-5.266,55
RESULTADO LIQUIDO .....	16.677,40

Vitoria do Mearim-MA 31 DE DEZEMBRO DE 2021

Darlan Chaves Nunes Filho

CPF:018.285.293-89

Socio Administrador

Gezielma Maciel Silva Nunes

CPF:003.888.913-78

Socio

Pablo Odeon dos Santos Ladwig

Tec. de Contabilidade CRC-MA: 010119

DISTRIBUIDORA DOM DUAN LTDA  
RUA URBANO SANTOS, N°38, CENTRO  
VITORIA DO MEARIM-MA, CEP:65.350-000  
CNPJ:44.516.281/0001-05 NIRE: 21201186435

## ANALISE ECONOMICA FINANCEIRA

INDICE DE LIQUIDEZ GERAL: (ILG)

1,24

INDICE DE SOLVENCIA GERAL: (SG)

1,62

INDICE DE LIQUIDEZ CORRENTE: (ILC)

1,71

Vitoria do Mearim-MA 31 DE DEZEMBRO DE 2021

Darlan Chaves Nunes Filho

CPF:018.285.293-89

Socio Administrador

Gezielma Maciel Silva Nunes

CPF:003.888.913-78

Socio

Pablo Odeon dos Santos Ladwig  
Tec. de Contabilidade CRC-MA: 010119

DISTRIBUIDORA DOM DUAN LTDA  
RUA URBANO SANTOS, N°38, CENTRO  
VITORIA DO MEARIM-MA, CEP:65.350-000  
CNPJ:44.516.281/0001-05 NIRE: 21201186435

**NOTAS EXPLICATIVAS ÀS DEMONSTRAÇÕES CONTÁBEIS**

**1. CONTEXTO OPERACIONAL:**

**1.1 - Dados Empresariais;**

DISTRIBUIDORA DOM DUAN LTDA, com sua sede na Rua Urbano Santos, n°38, Centro Vitoria do Mearim-MA, inscrita na **Junta Comercial do Estado do Maranhão - JUCEMA**, sob o NIRE n°: 21201186435 em 07/12/2021 e cadastrada no CNPJ sob n°: 44.516.281/0001-05.

**1.2- Forma de Constituição;**

A empresa é enquadrada como Empresa de Pequeno Porte, e explora o ramo de principal o **Comércio Varejista de mercadorias em geral, com predominância de produtos alimentícios- minimercados, mercearias e armazéns** vigência.

**2. POLITICA CONTÁBIL ADOTADA:**

A Contabilidade da Empresa é elaborada em apartado das atividades de seu socio.

A Empresa manterá registro contabil das operações em **Livro Diario** próprio, devidamente registrado, ou recepcionado pelo **Órgão da Receita Federal**, no que diz respeito aos princípios Contabeis.

A escrituração das operações objeto de empresa, relativas à arrecadação efetiva das pessoas jurídicas tomadoras de serviços, é efetuada em suas respectivas contabilidade, em livros contabeis, fiscais e auxiliares próprios.

As demonstrações contábeis encerradas no mês em epígrafe, aqui compreendidos: Balanço patrimonil e Demonstrações do Resultade do Exercício, e foram elaboradas a partir das diretrizes contábeis e dos preceitos da Legislação Comercial, Lei n°10.406/2002 (Código Civil), n° 6.404/76 (Sociedades por ações), n° 11.638/07 (Elaboração e divulgação de demonstrações Financeiras), n° 12.995/14, n° 1.199/11 (Procedimentos fiscais aos consórcios) e demais legislação aplicáveis e aos Princípios Contábeis.

O resultado é apurado de acordo com o regime de competência, que estabelece que as receitas e despesas devem ser incluídas na apuração dos resultados dos períodos em que ocorrerem, sempre simultaneamente quando se correlacionarem, independentemente de recebimento ou pagamento.

As principais práticas contábeis na elaboração das demonstrações contábeis levam em conta as características qualitativas e quantitativas conforme determina a NBC TG 1000 em sua Seção 2- Conceitos e Princípios Gerais: Compreensibilidade; Competência; Relevância; Materialidade; Confiabilidade; Primazia da Essência sobre a Forma; Prudência; Integralidade; Comparabilidade e Tempestividade.

Assim, estão alinhadas com normas internacional de Contabilidade emitidas pelo **Internacional Accounting Standards Board (IASB)**, e adequadas pelo **Comitê de Pronunciamento Contábeis (CPC)** e aprovados pelo **Conselho Federal de Contabilidade (CFC)**.

### 3. APRESENTAÇÃO E COMENTÁRIOS DOS SALDOS:

#### ATIVO

##### CIRCULANTE

DISPONIVEL		
Caixa e Bancos		500.000,00
CLIENTES		
Duplicatas a Receber		260.342,10
ESTOQUES		
Mercadorias para Revenda		290.178,90
Produtos em Elaboração		0,00

Corresponde aos saldos existentes no Fluxo de Caixa projetados pela Empresa no último dia do ano base.

#### NÃO CIRCULANTE

##### REALIZÁVEL A LONGO PRAZO

Contas a Receber		31.241,05
------------------	--	-----------

##### IMOBILIZADO/PERMANENTE

Moveis e Utencilios		120.000,00
Maquinas e Equipamentos		220.000,00
Veiculos		0,00
(-) Depreciação Acumulada		-6.800,00

<b>TOTAL DO ATIVO</b>	<b>R\$</b>	<b>1.414.962,04</b>
-----------------------	------------	---------------------

#### PASSIVO

##### CIRCULANTE

OBRIGAÇÕES A FORNECEDORES		
Fornecedores Nacionais		290.178,90
TRIBUTOS A RECOLHER		
ICMS a Recolher		50.797,95
ISS à Recolher		13.485,72
Imposto de Renda a Recolher		220.000,00
EMPRESTIMOS E FINANCIAMENTOS		
Banco		39.285,62



Corresponde ao montante de compromissos a pagar aos fornecedores de materiais e serviços no último dia do ano base, conforme detalhamento

**NÃO CIRCULANTE****EXIGIVEL A LONGO PRAZO****EMPRESTIMOS E FINANCIAMENTOS**

Emprestimos/Financiamentos Bancarios	261.904,15
--------------------------------------	------------

**PATRIMONIO LIQUIDO**

CAPITAL SOCIAL	500.000,00
----------------	------------

Corresponde ao valor do Capital Social integralizado em moeda corrente.

Lucros/Prejuizos Acumulados	39.309,70
-----------------------------	-----------

RESULTADO DO PERIODO	39.309,70
----------------------	-----------

<b>TOTAL DO PASSIVO</b>	<b>R\$</b>	<b>1.414.962,06</b>
-------------------------	------------	---------------------

**4. MOEDA FUNCIONAL E APRESENTAÇÃO:**

As demonstrações Contábeis estão apresentadas em REAIS, que é a moeda funcional da empresa. Assim os Ativos, os passivos e os resultados apresentados nas demonstrações contábeis mesmo quando contratadas em moeda estrangeiras são ajustadas às diretrizes contábeis vigentes no Brasil e convertidos para Reais, de acordo com as taxas de câmbio da moeda local. Os eventuais ganhos e perdas resultantes do processo de conversão são transferidos para o resultado do período atendendo ao regime de competência.

**5. TESTE DE RECUPERABILIDADE PARA ATIVOS (IMPAIRMENT):**

Atendendo ao conteúdo da NBC TG 1000, editada pelo Conselho Federal de Contabilidade através da Resolução 1255/2009, a administração da Empresa, não fez a análise sobre a recuperabilidade dos ativos submetidos a tal resolução levando em conta os principais indicadores de desvalorização, tais como: uma redução sensível, além do esperado, no valor de mercado do ativo; o valor contábil do ativo líquido é maior que o valor justo estimado; obsolescência ou dano físico de ativo; mudanças significativas que afetam o ativo; informações internas (Empresa) que espelhem desempenho econômico pior que o esperado. Porém tais ativos se encontram a valor recuperável através da venda ou do uso (valor de aquisição deduzidos de Depreciação Acumulada até 31/12/2021), dispensando assim a realização dos testes efetivos de Impairment uma vez que não exista indicação relevante de não recuperabilidade.

**6. DECLARAÇÃO DE CONFORMIDADE :**

A Empresa declara expresamente que a elaboração e a apresentação das demonstrações contábeis estão em conformidade com o NBC TG 1000, expedido pelo Conselho Federal de Contabilidade (CFC) através da Resolução

1.255/2009. A administração da Empresa também procedeu ao exame concorrente e concluiu que a Empresa não possui prestação pública de contas e assim encontra-se apta a exercer a faculdade pela aplicação do previsto na contabilidade.

#### **7. PROVISÕES, ATIVOS E PASSIVOS CONTINGENTES:**

Não foram efetuadas provisões, devido não haver, na opinião da administração, quaisquer obrigações e/ou quaisquer processos em discussão jurídica que se sujeita às mesmas.

#### **8. DETERMINAÇÃO DO RESULTADO:**

O resultado foi apurado no último dia do mês em epígrafe obedecendo ao regime de competência. As demonstrações contábeis foram elaboradas e apresentadas em conformidade com a legislação societária, conforme a Lei nº 10.406/2002, nº 6.404/76 e nº 11.638/07 e demais legislações aplicáveis, atendendo também aos pronunciamentos técnicos, orientações e interpretações emitidas pelo **Comitê de Pronunciamentos Contábeis (CPC)** e pelas normas brasileiras de Contabilidade expedidas pelo **Conselho Federal de Contabilidade (CFC)**, especialmente NBC TG 1000. O resultado apurado no ano em referência está discriminado, cujo mesmo será objeto de distribuição na proporção de cada sócio e lavrado um recibo de quitação.

**RESULTADO DO PERIODO**

**39.309,70**

#### **9. ATIVOS CIRCULANTES:**

A classificação das contas é realizada como circulantes quando:

- a) espera realizar o ativo, ou pretender vendê-lo ou consumi-lo durante o período;
- b) o ativo for mantido essencialmente com a finalidade de negociação;
- c) espera realizar o ativo no período de até doze meses da data da demonstração.

#### **9.1- ATIVO DISPONIVEL:**

Os saldos de Bancos, estão de acordo com relatórios repassados pelo financeiro da empresa.

#### **9.2-ATIVOS NÃO CIRCULANTES**

A classificação das contas é realizada como não circulantes todos aqueles fatos contábeis que não se classificam como sendo circulantes, ou seja, esforço financeiro presente para realização de resultados futuros.

#### **9.3-IMOBILIZADO**

Avaliado inicialmente ao custo histórico, sendo considerados como custos todos os valores necessários para que o immobilizado estivesse à disposição da administração. As alíquotas de depreciação estão fundamentadas no tempo de utilização dos referidos bens e considerando o valor residual para fins de cálculos dentro de método linear.

**9.4-PASSIVO CIRCULAR**

A classificacao das contas é realizada como circulante quando:

- A) espera liquididar o passivo durante o ciclo operacional normal da entidade;
- B) o passivo for mantido essencialmente para a finalidade de negociação
- C) o passivo for exigível no periodo de ate doze meses após a data das demonstracoes contabeis;
- D) ou, a entidade não tiver direito incondicional de diferir a liquidação do passivo durante pelo menos doze meses após a data de divulgação;
- E) fornecedores, saldos aprovado pelo financeiro.

**9.5- PATRIMONIO LIQUIDO**

São escrituradas as integralizacoes de recursos disponibilizados pelo socio no ato das suas disponibilidades.

**10. CONSIDERAÇÕES FINAIS**

As notas explicativas das demonstracoes contabeis podem permitir o melhor entendimento do usuario das informações contabeis no que diz respeito a uma tomada de decisão, pois a transparência das notas explicativas faz compreender a rela situacao economica e financeira da empresa.

Vitoria do Mearim-MA, 31 de dezembro de 2021.

Atenciosamente,

Darlan Chaves Nunes Filho  
CPF:018.285.293-89  
Socio- Administrador

Gezielma Maciel Silva Nunes  
CPF:003.888.913-78  
Socio

Pablo Odeon dos Santos Ladwig  
Tec. Em Contabilidade  
CRC-MA 010119

**TERMO DE ENCERRAMENTO**

**Nome do Livro: DIÁRIO**

**Nº de Ordem: 1**

o presente termo contém um livro do tipo Diário, com páginas numeradas do nº 1 a 12, e serviu para escrituração no período de 07/12/2021 a 31/12/2021, da empresa **DISTRIBUIDORA DOM DUAN LTDA.**

Vitoria do Mearim-MA, 31 de dezembro de 2021.

Darlan Chaves Nunes Filho  
Socio Administrador  
CPF:018.285.293-89

Pablo Odeon dos Santos Ladwig  
Tec. Contabilidade CRC-MA:010119



## ASSINATURA ELETRÔNICA

Certificamos que o ato da empresa DISTRIBUIDORA DOM DUAN LTDA consta assinado digitalmente por:

IDENTIFICAÇÃO DO(S) ASSINANTE(S)	
CPF/CNPJ	Nome
01828529389	
91878683349	



**CONSELHO REGIONAL DE CONTABILIDADE DO ESTADO DO MARANHÃO  
CERTIDÃO DE HABILITAÇÃO PROFISSIONAL**

O **CONSELHO REGIONAL DE CONTABILIDADE DO ESTADO DO MARANHÃO** certifica que o(a) profissional identificado(a) no presente documento encontra-se habilitado para o exercício da profissão contábil.

**IDENTIFICAÇÃO DO REGISTRO**

NOME.....	: PABLO ODEON DOS SANTOS LADWIG
REGISTRO.....	: MA-010119/O-2
CATEGORIA.....	: TÉCNICO EM CONTABILIDADE
CPF.....	: ***.786.833-**

A falsificação deste documento constitui-se em crime previsto no Código Penal Brasileiro, sujeitando o autor à respectiva ação penal.

Emissão: MARANHÃO, 22/03/2022 as 10:10:15.

Válido até: 20/06/2022.

Código de Controle: 453070.

Para verificar a autenticidade deste documento consulte o site do CRCMA.





PODER JUDICIÁRIO  
TRIBUNAL DE JUSTIÇA DO ESTADO DO MARANHÃO  
VARA ÚNICA DA COMARCA DE VITÓRIA DO MEARIM

**CERTIDÃO NEGATIVA DE FALÊNCIA OU  
RECUPERAÇÃO JUDICIAL**

Usando da faculdade que me confere a Lei, CERTIFICO, a requerimento de pessoa interessada, que, dando busca nos arquivos dos feitos referentes à Vara Única, da Comarca de Vitória do Mearim, Estado do Maranhão, a partir do dia nove do mês de fevereiro do ano de dois mil e doze (09/02/2012) até a presente data, constatei NÃO EXISTIR distribuição de AÇÃO(ÕES) DE FALÊNCIA OU RECUPERAÇÃO JUDICIAL contra empresa DISTRIBUIDORA DOM DUAN LTDA, nome fantasia DOM DUAN DISTRIBUIDORA, Pessoa Jurídica inscrita no CNPJ sob o n. 44.516.281/0001-05, estabelecida na rua Urbano Santos, 38, bairro Centro, Vitória do Mearim, Estado do Maranhão.

CERTIFICO, por fim, que esta Secretaria Judicial é a única existente na Comarca de Vitória do Mearim, município do Estado do Maranhão.

Dada e passada a presente certidão na Secretaria Judicial, no Fórum Des. Carlos César de Berrêdo Martins, nesta cidade de Vitória do Mearim, Estado do Maranhão, aos nove dias do mês de fevereiro do ano de dois mil e vinte e dois (09/02/2022).

Eu, adiante nomeada, consultei, digitei e assino.  
O referido é a expressão da verdade.

*Handwritten: Prontidão*  
SILVIA ALENCAR DOS SANTOS  
Secretária Judicial  
Mat. 199976

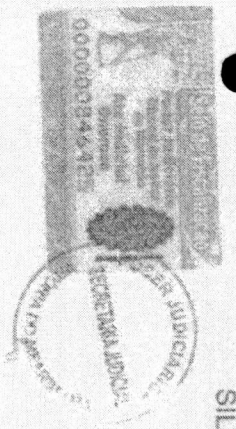

  
**2º OFÍCIO DE VITÓRIA DO MEARIM - MA**  
Rua Ezequiel Ferreira, Nº 91 - Centro - Vitória do Mearim - MA | CEP 65.590-000 | Fone: (98) 3352-1202 | e-mail: o2oficio@tjma.jus.br

**Poder Judiciário - TJMA**  
Nº SELO AUTENTADO: 030340F08B8F12SPYX0106  
Certifico e dou fé que este fotocópia é reprodução fiel do original, autenticando-a nos termos do art. 7º da Lei 8935/94, VITÓRIA DO MEARIM, MA, 24/03/2022 15:12:37. At.o: 13.18.1018. RS: 5.69. Edito: RS 5.14 FERC. RS 0.15 FADEP. RS 0.20 FEMP. RS 0.20. Consulte em: <https://selo.tjma.jus.br>

MARIA DA NATIVIDADE ROCHAES MARIANO  
ESCRIVENTE AUTORIZADA  
Mário da Natividade Moraes Marião  
Escrevente Autorizada  
2º OFÍCIO DE VITÓRIA DO MEARIM  
EXTRAJUDICIAL  
COMARCA DE VITÓRIA DO MEARIM

OBSERVAÇÃO:  
O CNPJ/CPF CONSTANTE NESTA CERTIDÃO FOI INFORMADO PELO SOLICITANTE. SUA TITULARIDADE DEVERÁ SER CONFERIDA PELO INTERESSADO OU DESTINATÁRIO.  
ESTA CERTIDÃO ABRANGE SOMENTE A VARA COMUM DA COMARCA DE VITÓRIA DO MEARIM-MA.  
ESTA CERTIDÃO POSSUI VALIDADE DE 60 (SESSENTA) DIAS- ART. 198-C/NCG.J.  
ESTA CERTIDÃO É EMITIDA EM UMA ÚNICA VIA, SEM RASURAS E MEDIANTE ASSINATURA DO SERVIDOR.

Fórum Desembargador Carlos César de Berrêdo Martins  
Rua Teodoro Ferreira, s/n, Centro, CEP 65.350-000, (098) 3352-1202, varavtjma@tjma



X

Item	Discriminação - LIMPEZA	UNID.	QUANT.
1	Almofada para carimbo, nº. 03	Und.	2
2	Apontador para lapis nº 2	Caixa	1
3	Bloco auto-adesivo removível	Pacot e	3
4	Caneta estereográfica, 0,7 mm azul	Caixa	5
5	Clips niquelado, tam. 2/0	Caixa	5
6	Clips niquelado, 1/0 caixa	Caixa	5
7	Clips niquelado, 6/0	Caixa	5
8	Clips niquelado, 8/0	Caixa	5
9	Cola líquida tubo com 90 gramas	Caixa	2
10	Corretivo líquido, 18 ml, caixa c/ 12	Caixa	10
11	Elastico de borracha latex, caixa com 25g	Caixa	5
12	Envelope kraft 80gr 229x324 mm	Und.	100
13	Fita gomada crepe, 38mm x 50 metros.	Und.	8
14	Grampeador de mesa, grampo 26/6	Und.	5
15	Grampeador mini, grampo 26/6	Und.	5
16	Lapis preto, sem borracha, nº. 02	Und.	144
17	Livro ata, com 100 folhas	Und.	5
18	Livro tipo protocolo	Und.	405
19	Marcador de página 42x12	Pacot e	10
20	Molha dedo	Und.	10
21	Papel A4 branco	Caixa	10
22	Perturador de papel, 02 furos, até 12 folhas	Und.	5
23	Perturador de papel, 02 furos, até 20 folhas	Und.	5
24	Pincel atômico, cor azul	Caixa	4
25	Pincel atômico, cor preta	Caixa	4
26	Régua plástica, transparente, 30 cm	Und.	10
27	Tesoura grande 21 cm	Und.	5

Atestamos para os devidos fins que a empresa DISTRIBUIDORA DOM DUAN LTDA, CNPJ: 44.516.281/0001-05, Rua Urbano Santos, 38 – Centro – Vitória do Mearim, CEP: 65.350-000, fornece atualmente materiais de Limpeza em geral, Copa e Cozinha, Expediente e Gêneros Alimentícios para esta Empresa, no ano de 2022.

Informamos ainda que a citada empresa cumpriu com os prazos, condições e forma de entrega por nós exigidas e nada consta que possa despontá-la.

Obs: essas informações poderão ser confirmadas através dos telefones, ou do endereço acima informado.

**ATESTADO DE CAPACIDADE TÉCNICA**

**J MARINHO CORDEIRO EIRELI**  
 RUBRICA

CNPJ: 18.407.447/0001-45 I.E: 12.413169-7  
 Rua Estrada de Viana, Nº 10, Sala 01 Sala 02 Sala 04  
 Centro - Vitória do Mearim/MA – CEP: 65350-000  
 (98) 98410-5271 / 98127-3730 / 99178-8979  
 E-mail: joeltonmearim@hotmail.com  
 BANCO BRADESCO - AG: 5417 C/C: 1038-3





**J MARINHO CORDEIRO EIRELI**

CNPJ: 18.407.447/0001-45 I.E: 12.413169-7

Rua Estrada de Viana, N° 10, Sala 01 Sala 02 Sala 04

Centro - Vitoria do Mearim/MA - CEP: 65350-000

(98) 98410-5271 / 98127-3730 / 99178-8979

E-mail: [joeltonmearim@hotmail.com](mailto:joeltonmearim@hotmail.com)

BANCO BRADESCO - AG: 5417 C/C: 1038-3

28	Água sanitária 1.000 ml12 unidades.	Caixa	20
29	Álcool etílico hidratado 70% 1000 ml	Caixa	10
30	Desinfetante líquido para uso geral 01 litro,	Caixa	10
31	Detergente líquido côco 500 ml.	Caixa	5
32	Lustra móveis lavanda 200 ml	Und	6
33	Sabão em barra, 200g	Caixa	10
34	Sabão em pó contendo 500 gramas	Fd	5
35	Sabonete líquido erva doce 250 ml	Und	6
36	Flanela de pano, 100% algodão	Und	10
37	Lã de aço	Pacote	5
38	Lixeira em plástico resistente 15 litros	Und	6
39	Luva de borracha antiderrapante	Pacote	6
40	Pã de lixo plástica 24x16,5x7 cm	Und	10
41	Pano de chão, alvejado	Und	12
42	Rodo 40 cm, com dupla borracha	Und	12
43	Rodo tipo push, tamanho médio	Und	6
44	Vassoura de nylon	Und	10
45	Vassoura de pelo sintético	Und	10
46	Vassoura para sanitário nylon	Und	10
47	Coíher descartável, 50 unidades	Pacote	6
48	Copo descartável 50 ml	Caixa	1
49	Papel higiênico perfumado, folha dupla	Fardo	10
50	Papel toalha, cor branco	Pacote	5
51	Prato descartável, raso	Pacote	5
53	Saco de lixo, 100 litros reforçado	Pacote	10
54	Saco de lixo, 30 litros reforçado	Pacote	10
55	Saco de lixo, 50 litros reforçado	Pacote	10
56	Touca, tnt	Pacote	3
<b>Discriminação - GÊNERO ALIMENTICIO</b>			
Item		UNID.	QUANT.
57	Achocolatado em pó, contendo 1 kg	Kg	8
58	Açúcar refinado	Fardo	5
59	Biscoito de coco 400g	Pacote	6
60	Biscoito doce - maisena 400g	Caixa	5
61	Biscoito salgado, cream-cracker, 400 g	Caixa	10
62	Café torrado e moído, 250 gramas.	Fardo	5
63	Fécula de mandioca, 1 kg.	Kg	10
64	Leite em pó integral, 200 gramas	Fardo	6
65	Margarina, pote de 500 gramas	Und	12
66	Milho branco, tipo 1, branco 500g	Pct	12
67	Mistura para bolo, sabor cenoura, 450g	Und	12



**J MARINHO CORDEIRO EIRELI**

CNPJ: 18.407.447/0001-45 I.E: 12.413169-7

Rua Estrada de Viana, N° 10, Sala 01 Sala 02 Sala 04

Centro - Vitória do Mearim/MA – CEP: 65350-000

(98) 98410-5271 / 98127-3730 / 99178-8979

E-mail: [joeltonmearim@hotmail.com](mailto:joeltonmearim@hotmail.com)

BANCO BRADESCO - AG: 5417 C/C: 1038-3

68	Mistura para bolo, sabor chocolate.450g.	Und	12
69	Pó para preparo de mingau de aveia com côco	Fardo	2
70	Pó para preparo de mingau de tapioca como côco.	Fardo	2
71	Sal iodado, 1 kg.	Kg	20
72	Arroz 1kg	Frd	10
73	Macarrão espaguete 500g	Frd	3
74	Macarrão parafuso 500g	Frd	2
75	Colorau 100g	Kg	10
76	Extrato de tomate 350g	Und	24
77	Flocão de milho 500g	Pct	20
78	Flocão de arroz 500g	Pct	10
79	Feijão carioca 1kg	Und	15

Item	Discriminação – COPA E COZINHA	UNID.	QUANT.
80	Avental plástico – material resistente	UNID	6
81	Bacia de alumínio fosco nº 60	UNID	2
82	Bacia de plástico média 30 litros	UNID	2
83	Caldeirão em alumínio polido nº 28, tipo hotel	UNID	3
84	Copo de vidro – pacote com 12	DUZIA	1
85	Colher de pau – 50cm	UNID	6
86	Concha em alumínio nº 14, tipo hotel	UNID	4
87	Coador de café médio	UNID	6
88	Crivo em plástico (peneira) – 20cm	UNID	6
89	Caixa organizadora, em plástico, 20 litros, com trava externa.	UNID	10
90	Escorredor de macarrão em alumínio, nº 30, tipo hotel	UNID	3
91	Lixeira em plástico reforçado, redonda – 50lt	UNID	6
92	Lixeira em plástico reforçado, redonda – 40lt	UNID	6
93	Panela de pressão polida, fechamento da tampa, externa - 22/28cm 5lt	UNID	3
94	Panela de pressão polida, fechamento da tampa, externa, 25.5x28cm, 7.5lt	UNID	2
95	Papeiro em alumínio polido, nº 18	UNID	4
96	Tábua de cortar alimentos em poliuretano – 40cm	UNID	3

Vitória do Mearim – MA, 09/02/2022.

2º OFÍCIO

J MARINHO CORDEIRO EIRELI

CNPJ 18.407.447/0001-45

Joelson Marinho Cordeiro; Sócio e Administrador

CPF: 019.193.463-17 e RG: 221684920023

Rua Estrada de Viana, N° 10 – Sala 01 Sala 02 Sala 04 - Centro - Vitória do Mearim – Maranhão – CEP: 65350-000

SELO NO VERSO

J. MARINHO CORDEIRO  
T. MARINHO CORDEIRO  
MARINHO CORDEIRO  
MARINHO CORDEIRO  
MARINHO CORDEIRO  
MARINHO CORDEIRO  
MARINHO CORDEIRO  
MARINHO CORDEIRO  
MARINHO CORDEIRO  
MARINHO CORDEIRO



**2º OFÍCIO DE VITÓRIA DO MEARIM - MA**  
Rua Tróia Ferraz, N.º 97 - Centro - Vitória do Mearim - MA / CEP 65.190-000 | Fone: (98) 2352-1734 | [carta.oficio@tjma.jus.br](mailto:carta.oficio@tjma.jus.br)

Poder Judiciário - TJMA  
Nº\_SELO RECFIR030346LD3KZLKHRUUC7001  
Reconheço e dou fé por semelhança a assinatura de  
JCELTON MARINHO CORDEIRO VITÓRIA DO MEARIM/MA  
10/02/2022 15:14:52 ATD: 13.17.7 Total R\$ 5,69 Emol  
R\$ 5,14 FERC R\$ 0,15 FADEP R\$ 0,20 FERP R\$ 0,20  
Consulte em <https://selo.tjma.jus.br>



*Izane Moraes Maia Marinho*  
IZANE MORAES MAIA MARINHO  
ESCREVENTE AUTORIZADA

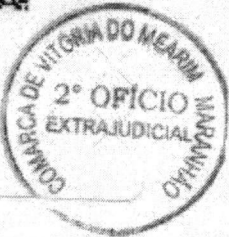

Izane Moraes Maia Marinho  
Escrevente Autorizada

DATA	DESCRIÇÃO	VALOR	TOTAL
10/02/2022	ATA	5,14	5,14
10/02/2022	FADEP	0,15	5,29
10/02/2022	FERP	0,20	5,49
10/02/2022	ATD	13,17	18,66
			24,15



Recebemos de DISTRIBUIDORA DOM DUAN LTDA os produtos e/ou serviços constantes da Nota Fiscal Eletrônica indicada ao lado.  
Emissão: 08/02/2022 Dest/Rem: J MARINHO CORDEIRO EIRELI Valor Total: 3.387,37

NF-e  
Nº 000.000.002  
Série 001

DATA DO RECEBIMENTO	IDENTIFICAÇÃO E ASSINATURA DO RECEBEDOR
---------------------	---

<b>DISTRIBUIDORA DOM DUAN LTDA</b>  R URBANO SANTOS, 38 - CENTRO - VITORIA DO MEARIM - MA - CEP: 65350-000 Fone: (98)8236-2000 darlan_slz@gmail.com	<b>DANFE</b> Documento Auxiliar da Nota Fiscal Eletrônica 0 - ENTRADA 1 - SAÍDA Nº 000.000.002 Série 001 Folha 1/1	
		CHAVE DE ACESSO <b>2122 0244 5162 8100 0105 5500 1000 0000 0211 0681 5875</b>

NATUREZA DA OPERAÇÃO Venda de mercadoria adquirida ou recebida de terceiros	PROTOCOLO DE AUTORIZAÇÃO DE USO <b>421220003616020 08/02/2022 18:48:43</b>
INSCRIÇÃO ESTADUAL 127359672	INSCRIÇÃO ESTADUAL DO SUBSTITUTO TRIBUTÁRIO CNPJ / CPF 44.516.281/0001-05

<b>DESTINATÁRIO / REMETENTE</b>		CNPJ / CPF	DATA DA EMISSÃO
NOME / RAZÃO SOCIAL J MARINHO CORDEIRO EIRELI		18.407.447/0001-45	08/02/2022
ENDEREÇO R ESTRADA DE VIANA, 10 SALA 01 SALA 02 SALA 04		BAIRRO / DISTRITO CENTRO	CEP 65350-000
MUNICÍPIO VITORIA DO MEARIM		UF MA	TELEFONE / FAX (98)8127-3730
		INSCRIÇÃO ESTADUAL 124131697	HORA DA SAÍDA 16:27:34

<b>CÁLCULO DO IMPOSTO</b>					
VALOR DE CÁLCULO DO ICMS 0,00	VALOR DO ICMS 0,00	BASE DE CÁLCULO DO ICMS SUBST. 0,00	VALOR DO ICMS SUBST. 0,00	VALOR TOTAL DOS PRODUTOS 3.387,37	
VALOR DO FRETE 0,00	VALOR DO SEGURO 0,00	DESCONTO 0,00	OUTRAS DESPESAS ACESSÓRIAS 0,00	VALOR DO IPI 0,00	VALOR TOTAL DA NOTA 3.387,37

<b>TRANSPORTADOR / VOLUMES TRANSPORTADOS</b>		FRETE POR CONTA 0 - REMETENTE	CÓDIGO ANTT	PLACA DO VEÍCULO	UF	CNPJ / CPF
NOME / RAZÃO SOCIAL		MUNICÍPIO		UF	INSCRIÇÃO ESTADUAL	

<b>DADOS DOS PRODUTOS / SERVIÇOS</b>													
CODIGO PRODUTO	DESCRIÇÃO DO PRODUTO / SERVIÇO	NCM/SH	CSOSN	CFOP	UNID	QTDE	VALOR UNITÁRIO	VALOR DESCONTO	VALOR LÍQUIDO	BASE DE CÁLC ICMS	VALOR ICMS	VALOR IPI	ALÍQ % ICMS IPI
465827	AGUA SANITARIA 1000 ML 12UN	28289011	0103	5102	CX	20	21,96	0,00	439,20	0,00	0,00	0,00	0,00
1141	ALCOOL ELITICO HIDRATADO 70% 1000ML	19053100	0103	5102	CX	10	57,48	0,00	574,80	0,00	0,00	0,00	0,00
285444	DESINFETANTE LIQUIDO 1L	34022000	0103	5102	CX	10	33,90	0,00	339,00	0,00	0,00	0,00	0,00
13694	DETERGENTE LIQUIDO COCO 500ML	34022000	0103	5102	CX	5	24,59	0,00	122,95	0,00	0,00	0,00	0,00
5633	LUSTRA MOVEIS POLIFLOR 200ML LAVANDA	34052000	0103	5102	UN	6	4,16	0,00	24,96	0,00	0,00	0,00	0,00
76	SABAO EM BARRA 200G	34022000	0103	5102	CX	10	38,64	0,00	386,40	0,00	0,00	0,00	0,00
30325	SABAO EM PO 500G	34022000	0103	5102	FD	5	56,43	0,00	282,15	0,00	0,00	0,00	0,00
4698230	SABONETE LIQUIDO 250ML	34022000	0103	5102	UN	6	5,46	0,00	32,76	0,00	0,00	0,00	0,00
7491	FLANELA MACIA 100% ALGODAO	19021900	0103	5102	UN	10	1,15	0,00	11,50	0,00	0,00	0,00	0,00
66	LA DE ACO	73231000	0103	5102	PCT	5	12,25	0,00	61,25	0,00	0,00	0,00	0,00
127127127	LIXEIRA 15L PLASTICO RESIST	39249000	0103	5102	UN	6	7,51	0,00	45,06	0,00	0,00	0,00	0,00
.55221	LUVA DE BORRACHA ANT	64022000	0103	5102	PCT	6	2,81	0,00	16,86	0,00	0,00	0,00	0,00
68	PA DE LIXO PLASTICA 24X16,5X7CM	82011000	0103	5102	UN	10	5,90	0,00	59,00	0,00	0,00	0,00	0,00
90811	PANO DE CHAO ALVEJADO	63071000	0103	5102	UN	12	3,38	0,00	40,56	0,00	0,00	0,00	0,00
9878	RODO 40CM DUPLA BORRACHA	96039000	0103	5102	UN	12	5,22	0,00	62,64	0,00	0,00	0,00	0,00
3942	RODO TIPO PIUSH TAMANHO MEDIO	96039000	0103	5102	UN	6	17,97	0,00	107,82	0,00	0,00	0,00	0,00
02541	VASSOURA DE NYLON	96031000	0103	5102	UN	10	5,42	0,00	54,20	0,00	0,00	0,00	0,00
4693333	VASSOURA DE PELO SINTETICO	96031000	0103	5102	UN	10	5,42	0,00	54,20	0,00	0,00	0,00	0,00
5014	VASSOURA PARA VASO SANITARIO NYLON	96031000	0103	5102	UN	10	4,19	0,00	41,90	0,00	0,00	0,00	0,00
9018	COLHER DESC 50	39241000	0103	5102	PCT	6	4,35	0,00	26,10	0,00	0,00	0,00	0,00
9273745	COPO DESC 50ML	39241000	0103	5102	CX	1	163,50	0,00	163,50	0,00	0,00	0,00	0,00
6969	PAPEL HIGIENICO PERFUMADO	48181000	0103	5102	FD	10	30,84	0,00	308,40	0,00	0,00	0,00	0,00
236772	PAPEL TOALHA COR BRANCO	48183000	0103	5102	PCT	5	3,99	0,00	19,95	0,00	0,00	0,00	0,00
32144	PRATO DESC RASO	39241000	0103	5102	PCT	5	4,37	0,00	21,85	0,00	0,00	0,00	0,00
158749	SACO DE LIXO 100	39232190	0103	5102	PCT	10	1,27	0,00	12,70	0,00	0,00	0,00	0,00
101625	SACO DE LIXO 30L	39232190	0103	5102	PCT	10	1,16	0,00	11,60	0,00	0,00	0,00	0,00
15874910	SACO DE LIXO 50L	39232190	0103	5102	PCT	10	1,38	0,00	13,80	0,00	0,00	0,00	0,00
150150	TOUCA TNT	65069900	0103	5102	PCT	3	17,42	0,00	52,26	0,00	0,00	0,00	0,00

<b>DADOS ADICIONAIS</b>	RESERVADO AO FISCO
INFORMAÇÕES COMPLEMENTARES Documento emitido por ME ou EPP optante pelo SIMPLES NACIONAL. Não gera direito a crédito fiscal de IPI.	



Recebemos de DISTRIBUIDORA DOM DUAN LTDA os produtos e/ou serviços constantes da Nota Fiscal Eletrônica indicada ao lado.  
Emissão: 08/02/2022 Dest/Rem: J MARINHO CORDEIRO EIRELI Valor Total: 4.581,68

DATA DO RECEBIMENTO IDENTIFICAÇÃO E ASSINATURA DO RECEBEDOR

**NF-e**  
**Nº 000.000.003**  
**Série 001**

**DISTRIBUIDORA DOM DUAN LTDA**  
R URBANO SANTOS, 38 - CENTRO - VITORIA DO MEARIM - MA - CEP: 65350-000  
Fone: (98)8236-2000  
darlan\_slz@gmail.com

**DANFE**  
Documento Auxiliar da Nota Fiscal Eletrônica  
0 - ENTRADA  
1 - SAÍDA  
Nº 000.000.003  
Série 001  
Folha 1/1



CHAVE DE ACESSO  
**2122 0244 5162 8100 0105 5500 1000 0000 0319 3580 1404**

Consulta de autenticidade no portal nacional da NF-e  
www.nfe.fazenda.gov.br/portal ou no site da Sefaz autorizadora

NATUREZA DA OPERAÇÃO  
Venda de mercadoria adquirida ou recebida de terceiros

PROTÓCOLO DE AUTORIZAÇÃO DE USO  
**421220003616238 08/02/2022 18:49:57**

INSCRIÇÃO ESTADUAL 127359672 INSCRIÇÃO ESTADUAL DO SUBSTITUTO TRIBUTÁRIO CNPJ / CPF 44.516.281/0001-05

**DESTINATÁRIO / REMETENTE**

NOME / RAZÃO SOCIAL J MARINHO CORDEIRO EIRELI CNPJ / CPF 18.407.447/0001-45 DATA DA EMISSÃO 08/02/2022

ENDEREÇO R ESTRADA DE VIANA, 10 SALA 01 SALA 02 SALA 04 BAIRRO / DISTRITO CENTRO CEP 65350-000 DATA DA SAÍDA 08/02/2022

MUNICÍPIO VITORIA DO MEARIM UF MA TELEFONE / FAX (98)8127-3730 INSCRIÇÃO ESTADUAL 124131697 HORA DA SAÍDA 16:53:20

**VALORES DO IMPOSTO**

VALOR DE CÁLCULO DO ICMS	0,00	VALOR DO ICMS	0,00	BASE DE CÁLCULO DO ICMS SUBST	0,00	VALOR DO ICMS SUBST	0,00	VALOR TOTAL DOS PRODUTOS	4.581,68
VALOR DO FRETE	0,00	VALOR DO SEGURO	0,00	DESCONTO	0,00	OUTRAS DESPESAS ACESSÓRIAS	0,00	VALOR DO IPI	0,00
								VALOR TOTAL DA NOTA	4.581,68

**TRANSPORTADOR / VOLUMES TRANSPORTADOS**

NOME / RAZÃO SOCIAL FRETE POR CONTA 0 - REMETENTE CÓDIGO ANTT PLACA DO VEÍCULO UF CNPJ / CPF

ENDEREÇO MUNICÍPIO UF INSCRIÇÃO ESTADUAL

**DADOS DOS PRODUTOS / SERVIÇOS**

CÓDIGO PRODUTO	DESCRIÇÃO DO PRODUTO / SERVIÇO	NCM/SH	CSOSN	CFOP	UNID	QTDE	VALOR UNITÁRIO	VALOR DESCONTO	VALOR LÍQUIDO	BASE DE CÁLC ICMS	VALOR ICMS	VALOR IPI	ALIQ % ICMS	ALIQ % IPI
417	ACHOCOLATADO EM PO 1KG	18063110	0103	5102	KG	8	6,79	0,00	54,32	0,00	0,00	0,00	0,00	0,00
9	ACUCAR REFINADO 1KG IDEAL	17011300	0103	5102	FD	5	90,75	0,00	453,75	0,00	0,00	0,00	0,00	0,00
15987	BISCOITO COCO	19053100	0103	5102	PCT	6	2,88	0,00	17,28	0,00	0,00	0,00	0,00	0,00
6987	BISCOITO MAIZENA DOCE 400G	19053100	0103	5102	CX	5	58,60	0,00	293,00	0,00	0,00	0,00	0,00	0,00
911	BISCOITO SALGADO TIPO CREAM CRACHER KIKOS 400G	19053100	0103	5102	CX	10	57,50	0,00	575,00	0,00	0,00	0,00	0,00	0,00
10	CAFE TORRADO E MOÍDO 250G	09011110	0103	5102	FD	5	78,50	0,00	392,50	0,00	0,00	0,00	0,00	0,00
4566	FEcula DE MANDIOCA SABOR 1KG	11081400	0103	5102	KG	10	3,50	0,00	35,00	0,00	0,00	0,00	0,00	0,00
135282	LETE EM PO 200G INTEGRAL	04022110	0103	5102	FD	6	171,60	0,00	1029,60	0,00	0,00	0,00	0,00	0,00
136974	MARGARINA 500G	04051000	0103	5102	UN	12	3,14	0,00	37,68	0,00	0,00	0,00	0,00	0,00
169888	MILHO BRANCO TIPO1 500G	20058000	0103	5102	PCT	12	2,09	0,00	25,08	0,00	0,00	0,00	0,00	0,00
169758	MISTURA PARA BOLO SABOR CENOURA 450G	21039021	0103	5102	UN	12	3,66	0,00	43,92	0,00	0,00	0,00	0,00	0,00
4171100	MISTURA PARA BOLO SABOR CHOC 450G	18063110	0103	5102	UN	12	3,66	0,00	43,92	0,00	0,00	0,00	0,00	0,00
4141	PO PARA PREPARO DE MINGAU DE AVEIA COM COCO	18061000	0103	5102	FD	2	100,32	0,00	200,64	0,00	0,00	0,00	0,00	0,00
417954	PO PARA PREPARO DE MINGAU DE TAPIOCA COM COCO	18063110	0103	5102	FD	2	100,32	0,00	200,64	0,00	0,00	0,00	0,00	0,00
147856	SAL IODADO 1KG	25010020	0103	5102	KG	20	0,63	0,00	12,60	0,00	0,00	0,00	0,00	0,00
45963	ARROZ 1KG	10061091	0103	5102	FD	10	87,84	0,00	878,40	0,00	0,00	0,00	0,00	0,00
15944	MACARRAO ESPAGUETE 500G	19021900	0103	5102	FD	3	16,70	0,00	50,10	0,00	0,00	0,00	0,00	0,00
138884	MACARRAO PARAFUSO 500G	19021900	0103	5102	FD	2	41,80	0,00	83,60	0,00	0,00	0,00	0,00	0,00
0298	COLORAL	32041700	0103	5102	KG	10	0,57	0,00	5,70	0,00	0,00	0,00	0,00	0,00
136582	EXTRATO DE TOMATE 350G	20029090	0103	5102	UN	24	1,10	0,00	26,40	0,00	0,00	0,00	0,00	0,00
193752	FLOCAO DE MILHO 500G	11041900	0103	5102	PCT	20	1,36	0,00	27,20	0,00	0,00	0,00	0,00	0,00
130025	FLOCAO DE MARROZ 500G	11041900	0103	5102	PCT	10	2,86	0,00	28,60	0,00	0,00	0,00	0,00	0,00
03648	FEIJAO CARIOCA 1KG	07133399	0103	5102	UN	15	4,45	0,00	66,75	0,00	0,00	0,00	0,00	0,00

**DADOS ADICIONAIS**

INFORMAÇÕES COMPLEMENTARES  
Documento emitido por ME ou EPP optante pelo SIMPLES NACIONAL. Não gera direito a crédito fiscal de IPI.

RESERVADO AO FISCO

Recebemos de DISTRIBUIDORA DOM DUAN LTDA os produtos e/ou serviços constantes da Nota Fiscal Eletrônica indicada ao lado.  
Emissão: 08/02/2022 Dest/Rem: J MARINHO CORDEIRO EIRELI Valor Total: 2.140,56

NF-e  
Nº 000.000.004  
Série 001

DATA DO RECEBIMENTO IDENTIFICAÇÃO E ASSINATURA DO RECEBEDOR

**DISTRIBUIDORA DOM DUAN LTDA**

R URBANO SANTOS, 38 - CENTRO - VITORIA DO MEARIM -  
MA - CEP: 65350-000  
Fone: (98)8236-2000  
darlan\_slz@gmail.com

**DANFE**  
Documento Auxiliar da  
Nota Fiscal Eletrônica

0 - ENTRADA  
1 - SAÍDA  
Nº 000.000.004  
Série 001  
Folha 1/1



CHAVE DE ACESSO

2122 0244 5162 8100 0105 5500 1000 0000 0415 3097 4548

Consulta de autenticidade no portal nacional da NF-e  
www.nfe.fazenda.gov.br/portal ou no site da Sefaz autorizadora

NATUREZA DA OPERAÇÃO

Venda de mercadoria adquirida ou recebida de terceiros

PROTOCOLO DE AUTORIZAÇÃO DE USO

421220003616394 08/02/2022 18:50:44

INSCRIÇÃO ESTADUAL

127359672

INSCRIÇÃO ESTADUAL DO SUBSTITUTO TRIBUTÁRIO

CNPJ / CPF

44.516.281/0001-05

**DESTINATÁRIO / REMETENTE**

NOME / RAZÃO SOCIAL

J MARINHO CORDEIRO EIRELI

CNPJ / CPF

18.407.447/0001-45

DATA DA EMISSÃO

08/02/2022

ENDEREÇO

R ESTRADA DE VIANA, 10 SALA 01 SALA 02 SALA 04

BAIRRO / DISTRITO

CENTRO

CEP

65350-000

DATA DA SAÍDA

08/02/2022

MUNICÍPIO

VITORIA DO MEARIM

UF

MA

TELEFONE / FAX

(98)8127-3730

INSCRIÇÃO ESTADUAL

124131697

HORA DA SAÍDA

17:05:16

**VALOR DO IMPOSTO**

VALOR DE CÁLCULO DO ICMS

0,00

VALOR DO ICMS

0,00

BASE DE CÁLCULO DO ICMS SUBST.

0,00

VALOR DO ICMS SUBST.

0,00

VALOR TOTAL DOS PRODUTOS

2.140,56

VALOR DO FRETE

0,00

VALOR DO SEGURO

0,00

DESCONTO

0,00

OUTRAS DESPESAS ACESSÓRIAS

0,00

VALOR DO IPI

0,00

VALOR TOTAL DA NOTA

2.140,56

**TRANSPORTADOR / VOLUMES TRANSPORTADOS**

NOME / RAZÃO SOCIAL

FRETE POR CONTA

0 - REMETENTE

CÓDIGO ANTT

PLACA DO VEICULO

UF

CNPJ / CPF

ENDEREÇO

MUNICÍPIO

UF

INSCRIÇÃO ESTADUAL

**DADOS DOS PRODUTOS / SERVIÇOS**

CÓDIGO PRODUTO	DESCRIÇÃO DO PRODUTO / SERVIÇO	NCM/SH	CSOSN	CFOP	UNID.	QTDE.	VALOR UNITÁRIO	VALOR DESCONTO	VALOR LÍQUIDO	BASE DE CÁLC. ICMS	VALOR ICMS	VALOR IPI	ALÍQ. % ICMS	ALÍQ. % IPI
46332544	AVENTAL PLASTICO MATERIAL RESISTENTE	62029900	0103	5102	UN	6	6,50	0,00	39,00	0,00	0,00	0,00	0,00	0,00
469858	BACIA DE DE ALUMINIO FOSCO N6	39159000	0103	5102	UN	2	21,87	0,00	43,74	0,00	0,00	0,00	0,00	0,00
4151	BACIA DE MEDIA 30L	39159000	0103	5102	UN	2	11,51	0,00	23,02	0,00	0,00	0,00	0,00	0,00
143	CALDEIRAO EM ALUMINIO POLIDO N28	85366100	0103	5102	UN	3	50,83	0,00	152,49	0,00	0,00	0,00	0,00	0,00
1254447	COPO BODE VIDRO C/12	64022000	0103	5102	DZ	1	9,77	0,00	9,77	0,00	0,00	0,00	0,00	0,00
9028	COLHER DE PAU 50CM	39241000	0103	5102	UN	6	8,14	0,00	48,84	0,00	0,00	0,00	0,00	0,00
9018	CONCHA EM ALUMINIO N14	39241000	0103	5102	UN	4	5,46	0,00	21,84	0,00	0,00	0,00	0,00	0,00
4699885	COADOR DE CAFE MEDIO	63079090	0103	5102	UN	6	3,27	0,00	19,62	0,00	0,00	0,00	0,00	0,00
155985	CRIVO EMK PLASTICO PENEIRA 20CM	96040000	0103	5102	UN	6	84,74	0,00	508,44	0,00	0,00	0,00	0,00	0,00
558763	CAIXA ORGANIZADORA 1EM PLASTICO 20LT COM TRAVA	39231090	0103	5102	PC	10	37,70	0,00	377,00	0,00	0,00	0,00	0,00	0,00
9337	ESCORREDOR DE MACARRAO EM ALUMINIO N30 TIPO HOTEL	39241000	0103	5102	UN	3	13,15	0,00	39,45	0,00	0,00	0,00	0,00	0,00
27127127	LIXEIRA EM PLASTICO REFORCADO 50LT	39249000	0103	5102	UN	6	41,72	0,00	250,32	0,00	0,00	0,00	0,00	0,00
463652	LIXEIRA EM PLASTICO REFORCADO REDONDA 40LT	39249000	0103	5102	UN	6	33,38	0,00	200,28	0,00	0,00	0,00	0,00	0,00
2563168	PANELA DE PRESSAO POLIDA FECHAMENTO DA TAMPONA EXTERNA 22/28CM 5LT	85167910	0103	5102	UN	3	51,70	0,00	155,10	0,00	0,00	0,00	0,00	0,00
400-435N	PANELA DE PRESSAO POLIDA FECHAMENTO DA TAMPONA EXTERNA 7,5LT	48211000	0103	5102	UN	2	53,00	0,00	106,00	0,00	0,00	0,00	0,00	0,00
30320	PAPEIRO EM ALUMINIO POLIDO N18	48183000	0103	5102	UN	4	14,61	0,00	58,44	0,00	0,00	0,00	0,00	0,00
672655	TABUA DE CORTAR ALIMENTOS EM POLIURETANO	44079990	0103	5102	UN	3	29,07	0,00	87,21	0,00	0,00	0,00	0,00	0,00

**DADOS ADICIONAIS**

INFORMAÇÕES COMPLEMENTARES

Documento emitido por ME ou EPP optante pelo SIMPLES NACIONAL. Não gera direito a crédito fiscal de IPI.

RESERVADO AO FISCO

SEMUS - ANA  
FOLHA 634  
RUBRICA A

Recebemos de DISTRIBUIDORA DOM DUAN LTDA os produtos e/ou serviços constantes da Nota Fiscal Eletrônica indicada ao lado.  
Emissão: 08/02/2022 Dest/Rem: J MARINHO CORDEIRO EIRELI Valor Total: 3.203,61

NF-e  
Nº 000.000.005  
Série 001

DATA DO RECEBIMENTO IDENTIFICAÇÃO E ASSINATURA DO RECEBEDOR

### DISTRIBUIDORA DOM DUAN LTDA

R URBANO SANTOS, 38 - CENTRO - VITORIA DO MEARIM -  
MA - CEP: 65350-000  
Fonc: (98)8236-2000  
darlan\_slz@gmail.com

**DANFE**  
Documento Auxiliar da  
Nota Fiscal Eletrônica  
0 - ENTRADA  
1 - SAÍDA  
Nº 000.000.005  
Série 001  
Folha 1/1



CHAVE DE ACESSO

2122 0244 5162 8100 0105 5500 1000 0000 0516 7744 5710

Consulta de autenticidade no portal nacional da NF-e  
www.nfe.fazenda.gov.br/portal ou no site da Sefaz autorizadora

NATUREZA DA OPERAÇÃO  
Venda de mercadoria adquirida ou recebida de terceiros

PROTOCOLO DE AUTORIZAÇÃO DE USO  
421220003616549 08/02/2022 18:51:25

INSCRIÇÃO ESTADUAL  
127359672

INSCRIÇÃO ESTADUAL DO SUBSTITUTO TRIBUTÁRIO

CNPJ / CPF  
44.516.281/0001-05

### DESTINATÁRIO / REMETENTE

NOME / RAZÃO SOCIAL J MARINHO CORDEIRO EIRELI		CNPJ / CPF 18.407.447/0001-45	DATA DA EMISSÃO 08/02/2022
ENDEREÇO R ESTRADA DE VIANA, 10 SALA 01 SALA 02 SALA 04		BAIRRO / DISTRITO CENTRO	CEP 65350-000
MUNICÍPIO VITORIA DO MEARIM		UF MA	TELEFONE / FAX (98)8127-3730
		INSCRIÇÃO ESTADUAL 124131697	HORA DA SAÍDA 17:37:49

### VALOR DO IMPOSTO

VALOR DE CÁLCULO DO ICMS	0,00	VALOR DO ICMS	0,00	BASE DE CÁLCULO DO ICMS SUBST.	0,00	VALOR DO ICMS SUBST.	0,00	VALOR TOTAL DOS PRODUTOS	3.203,61
VALOR DO FRETE	0,00	VALOR DO SEGURO	0,00	DESCONTO	0,00	OUTRAS DESPESAS ACESSÓRIAS	0,00	VALOR DO IPI	0,00
								VALOR TOTAL DA NOTA	3.203,61

### TRANSPORTADOR / VOLUMES TRANSPORTADOS

NOME / RAZÃO SOCIAL	FRETE POR CONTA 0 - REMETENTE	CÓDIGO ANTT	PLACA DO VEICULO	UF	CNPJ / CPF
ENDEREÇO	MUNICÍPIO	UF	INSCRIÇÃO ESTADUAL		

### DADOS DOS PRODUTOS / SERVIÇOS

CÓDIGO PRODUTO	DESCRIÇÃO DO PRODUTO / SERVIÇO	NCM/SH	CSOSN	CFOP	UNID.	QTDE.	VALOR UNITÁRIO	VALOR DESCONTO	VALOR LÍQUIDO	BASE DE CÁLC. ICMS	VALOR ICMS	VALOR IPI	ALÍQ. % ICMS	ALÍQ. % IPI
141422	ALMOFADA DE CARIMBO N3	96122000	0103	5102	UN	2	7,24	0,00	14,48	0,00	0,00	0,00	0,00	0,00
7752	APONTADOR PARA LAPIS, NUMERO 2	96091000	0103	5102	CX	1	16,63	0,00	16,63	0,00	0,00	0,00	0,00	0,00
1598	BLOCO AUTO ADESIVO REMOVIVOEL	48201000	0103	5102	PCT	3	6,66	0,00	19,98	0,00	0,00	0,00	0,00	0,00
111	CANETA ESFEROGRAFICA CRISTAL AZUL 0,7MM	96082000	0103	5102	CX	5	26,69	0,00	133,45	0,00	0,00	0,00	0,00	0,00
5741	CLIPS N3/0 NIQUELADO 2/0	90189095	0103	5102	CX	5	1,85	0,00	9,25	0,00	0,00	0,00	0,00	0,00
574154	CLIPS NIQUELADO 1/0	90189095	0103	5102	CX	5	1,85	0,00	9,25	0,00	0,00	0,00	0,00	0,00
5748	CLIPS N6/0 NIQUELADO	90189095	0103	5102	CX	5	2,46	0,00	12,30	0,00	0,00	0,00	0,00	0,00
4785	CLIPS Nº 8/0 EM ACO NIQUELADO	90189095	0103	5102	CX	5	4,46	0,00	22,30	0,00	0,00	0,00	0,00	0,00
6565	COLA LIQUIDA TUDO COM 90 GRAMAS	19011010	0103	5102	CX	2	12,63	0,00	25,26	0,00	0,00	0,00	0,00	0,00
8758	CORRETIVO LIQ 18ML 12 UN	32159000	0103	5102	CX	10	20,16	0,00	201,60	0,00	0,00	0,00	0,00	0,00
153364	ELASTICO DE BORRACHA LATEX CAIXA COM 25G	40169990	0103	5102	CX	5	11,29	0,00	56,45	0,00	0,00	0,00	0,00	0,00
32326658	ENVELOPE KRAFT80G 229X324MM	48171000	0103	5102	UN	100	0,48	0,00	48,00	0,00	0,00	0,00	0,00	0,00
12696	FITA GOMADA 38MM 50M	59061000	0103	5102	UN	8	4,51	0,00	36,08	0,00	0,00	0,00	0,00	0,00
4600214	GRAMPEADOR DE MESA MEDIO 26/6 TAM MEDIO	84729040	0103	5102	UN	5	70,83	0,00	354,15	0,00	0,00	0,00	0,00	0,00
9091	GRAMPEADOR MINI GRAMPO 26/6	84729040	0103	5102	UN	5	8,32	0,00	41,60	0,00	0,00	0,00	0,00	0,00
2339	LAPIS PRETO CX 144UN	96091000	0103	5102	UN	144	0,20	0,00	28,80	0,00	0,00	0,00	0,00	0,00
9430	LIVRO ATAS 100FLS BAHIA	48201000	0103	5102	UN	5	8,70	0,00	43,50	0,00	0,00	0,00	0,00	0,00
4350	LIVRO PROTOCOLO	48201000	0103	5102	UN	5	10,08	0,00	50,40	0,00	0,00	0,00	0,00	0,00
46990033	MARCADOR DE PAGINAS 42X12	96082000	0103	5102	PCT	10	3,04	0,00	30,40	0,00	0,00	0,00	0,00	0,00
13008	MOLHA DEDOS 12G	48025793	0103	5102	UN	10	3,71	0,00	37,10	0,00	0,00	0,00	0,00	0,00
3521	PAPEL A4 BRANCO	48025610	0103	5102	CX	10	160,00	0,00	1.600,00	0,00	0,00	0,00	0,00	0,00
46998524	PERFURADOR DE PAPEL C/02 FUROS ATE 12FL	84729040	0103	5102	UN	5	22,75	0,00	113,75	0,00	0,00	0,00	0,00	0,00
3030	PERFURADOR DE PAPEL 2 FUROS 20 FLS JOCAR	84729040	0103	5102	UN	5	22,75	0,00	113,75	0,00	0,00	0,00	0,00	0,00
251400	PINCEL ATOMICO AZUL	96082000	0103	5102	CX	4	15,51	0,00	62,04	0,00	0,00	0,00	0,00	0,00
453039	PINCEL ATOMICO PRETO	96082000	0103	5102	CX	4	15,51	0,00	62,04	0,00	0,00	0,00	0,00	0,00
4567	REGUA PLASTICA 30 CM	39261000	0103	5102	UN	10	1,09	0,00	10,90	0,00	0,00	0,00	0,00	0,00
09041	TESOURA GRANDE - 21CM	82130000	0103	5102	UN	5	10,03	0,00	50,15	0,00	0,00	0,00	0,00	0,00

### DADOS ADICIONAIS

INFORMAÇÕES COMPLEMENTARES  
Documento emitido por ME ou EPP optante pelo SIMPLES NACIONAL. Não gera direito a crédito fiscal de IPI.

RESERVADO AO FISCO



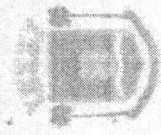

# PREFEITURA MUNICIPAL DE VITÓRIA DO MEARIM

Diretoria do Departamento de Finanças  
CNPJ: 05646807000110  
TRAV. ANTÔNIO FILHO, Nº S/N - CAMPINA



## ALVARÁ DE AUTORIZAÇÃO DE FUNCIONAMENTO

Nº do Cadastro: 000687      Nº de Inscrição: 000687      Nº do Alvará: 50/2022      Validade: 31/12/2022

Contribuinte: **DISTRIBUIDORA DOM DUAN LTDA**  
Nome: **DISTRIBUIDORA DOM DUAN LTDA**  
CPF/CNPJ: **44516281000105**  
RG/Insc: **DOM DUAN DISTRIBUIDORA**

Endereço: **URBANO SANTOS**      Número: **38**  
Logradouro: **URBANO SANTOS**      CEP: **65350000**  
Complemento: **CENTRO**      Estado: **MA**  
Bairro: **VITÓRIA DO MEARIM**

Atividade Principal: **Comércio varejista de mercadorias em geral, com predominância de produtos alimentícios - minimercados, mercearias e armazéns**

Detalhamento da Atividade  
Comércio varejista de mercadorias em geral, com predominância de produtos alimentícios - minimercados, mercearias e armazéns, Beneficiamento de arroz, Colheita de resíduos não-perigosos, Construção de edifícios, Construção de rodovias e ferrovias, Pintura para sinalização em placas rodoviárias e aeroportos, Construção de redes de abastecimento de água, coleta de esgoto e construções correlatas, exceto obras de irrigação, Obras de irrigação, Montagem de estruturas metálicas, Construção de instalações esportivas

**2º OFÍCIO DE VITÓRIA DO MEARIM - MA**  
Rua Federal Ferreira, Nº 91 - Centro - Vitória do Mearim - MA | CEP: 65350-000 | Fone: (68) 3352-1794 | [autorizacoes@vitoriamearim.com](mailto:autorizacoes@vitoriamearim.com)

Podet Judicial - TUMA  
Nº SELO AUTENT 7030345EF4C8B027P8DJF87  
Certifico e dou fé que esta fotocópia é reprodução fiel do original, autenticando-a nos termos do art. 7º da Lei 8925/94. VITÓRIA DO MEARIM/MA, 24/03/2022  
15:12:37, Ato: 13.18, Total: R\$ 5,69 Emd: 16.5.14 FERC  
RS 0.15 FADEP RS 0.20 TEMP RS 0.20 Consulte em <https://selo.tjma.jus.br>



MARIA DA NATIVIDADE MORAES MAIA  
ESCRIVENTE AUTORIZADA  
**Maria da Natividade Moraes Maia**  
Escrivente Autorizada

Validador: **F0B94C6E8805FB76**      Código: **14.00**  
Data de Abertura: **07/12/2021**      Código do ISS: **14.00**  
Estabelecimento autorizado a exercer a atividade supra por período, a critério da Administração Pública      Divisão de Tributação

ORGÃO EXPEDIDOR: **Benedito Mendes de Deus**  
Diretor de Trib. Municipal

AFIXAR EM LOCAL VISÍVEL NO ESTABELECIMENTO





ESTADO DO MARANHÃO  
PREFEITURA MUNICIPAL DE VITÓRIA DO MEARIM  
Secretaria Municipal de Saúde  
Coordenação de Vigilância em Saúde  
Coordenação de Vigilância Sanitária e Ambiental  
Com base na Lei Complementar Nº 039/98 de 15/12/98  
É Considerado: Junto a Lei Municipal nº043/2016 de 16 de maio de 2016

Nº  
062/2022

ALVARÁ DE AUTORIZAÇÃO SANITÁRIA

O (a) **COORDENADOR (A) DE VIGILÂNCIA SANITÁRIA**, em atenção ao requerimento da Firma: **DOM DUAN DISTRIBUIDORA CNPJ: 44516281/0001-05** inspecionou suas instalações físicas situadas a RUA URBANO SANTOS CENTRO nesta cidade, onde cujas instalações se destinam ao funcionamento de comércio varejista de mercadorias em geral, com predominância de produtos alimentícios - minimercado, mercearias e armazéns (**DOM DUAN DISTRIBUIDORA**). Sob a responsabilidade do Srº **DARLAN CHAVES NUNES FILHO**. O mesmo oferece, no momento, condições satisfatórias de higiene e salubridade, conforme preceitua o **artigo 69, da Lei Complementar nº 039, de 15 de dezembro de 1998**.

VITÓRIA DO MEARIM, (MA) 23 DE MARÇO DE 2022.

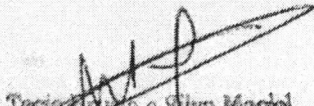
  
Tecio Bruno e Silva Maciel  
Secretário Municipal de Saúde  
Port. nº 05/2021

**TECIO BRUNO E SILVA MACIEL**  
Secretário Municipal de Saúde  
Portaria nº 05/2021

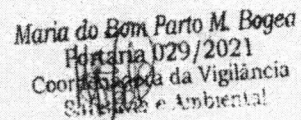
  
Maria do Bom Parto M. Bogea  
Portaria 029/2021  
Coordenadora da Vigilância  
Sanitária e Ambiental

**MARIA DO BOM PARTO MENDES BOGEA**  
Coordenadora de Vigilância Sanitária  
Portaria nº 029/2021

**ATENÇÃO**

O presente Alvará Sanitário deverá a ser fixado em local visível  
À fiscalização e terá validade até 31/12/2022.

SELO NO VERSO



✉ grupodomduan@gmail.com

☎ (98) 98236-2000

**ANEXO V - EDITAL DE LICITAÇÃO - PREGÃO ELETRÔNICO Nº 014/2022**

**DECLARAÇÃO DE LOCALIZAÇÃO E FUNCIONAMENTO**

À  
 PREFEITURA MUNICIPAL DE ANAJATUBA-MA  
 RUA BENEDITO LEITE, 868, CENTRO, CEP: 65.490-000 ANAJATUBA-MA  
 PREGÃO ELETRÔNICO 016/2022 – SRP, PROCESSO ADMINISTRATIVO 2022.02.03.0023/2022

Ref.: PREGÃO ELETRONICA Nº 016/2022 – CPL/ANAJATUBA-MA  
 O PREGOEIRO / EQUIPE DE APOIO / COMISSÃO MUNICIPAL DE LICITAÇÃO

A empresa DISTRIBUIDORA DOM DUAN LTDA, inscrita no CNPJ sob o nº **44.516.281/0001-05**, localizada na **RUA URBANO SANTOS, 38 – CENTRO – VITÓRIA DO MEARIM - MA CEP: 65.350-000** Fone/Fax: **(98) 98236-2000**, por intermédio de seu representante legal o Srº. Darlan Chaves Nunes Filho, Portador do RG, sob o nº. **155334120009** SSP-MA, e CPF nº **018.285.293-89**, com residência na **RUA URBANO SANTOS, 43 A – CENTRO – VITÓRIA DO MEARIM – MA**, D E C L A R A está em pleno funcionamento, sendo o local e instalações adequados e compatíveis para o exercício do ramo de atividade da mesma.

Declaro ainda, que assumo inteira responsabilidade por todas as informações dispostas nesta declaração, eximindo a Prefeitura Municipal de Anajatuba/MA de qualquer responsabilidade sobre as informações prestadas por esta empresa.

Declaro ainda que a empresa dispõe de escritório dotado de instalações, recursos humanos e mobiliários pertinentes as suas atividades.

PONTOS DE REFERENCIAS:  
 DIREITA: LIVRARIA SÃO JOSÉ  
 ESQUERDA: RAIOL FARMA  
 FRENTE: FARMACIA NUNES FERNANDES

Vitoria do Mearim (MA) 31 de Março de 2022

DARLAN CHAVES  
 NUNES  
 FILHO:01828529389

Assinado de forma digital por  
 DARLAN CHAVES NUNES  
 FILHO:01828529389  
 Dados: 2022.03.31 07:18:25  
 -03'00'

**DISTRIBUIDORA DOM DUAN LTDA**  
 CNPJ: 44.516.281/0001-05  
 ADMINISTRADOR: **Darlan Chaves Nunes Filho**  
 Carteira Identidade nº **155334120009** – SSP/MA  
 CPF: **018.285.293-89**

**44.516.281/0001-05 - Distribuidora Dom Duan LTDA**

📍 **Rua Urbano Santos, 38, Centro - Vitória do Mearim - MA - CEP: 65350-000**



## ARQUIVOS FOTOGRAFICOS

### Localização Geografica

R. Urbano Santos, 288, Vitória do Mearim - MA, 65350-000

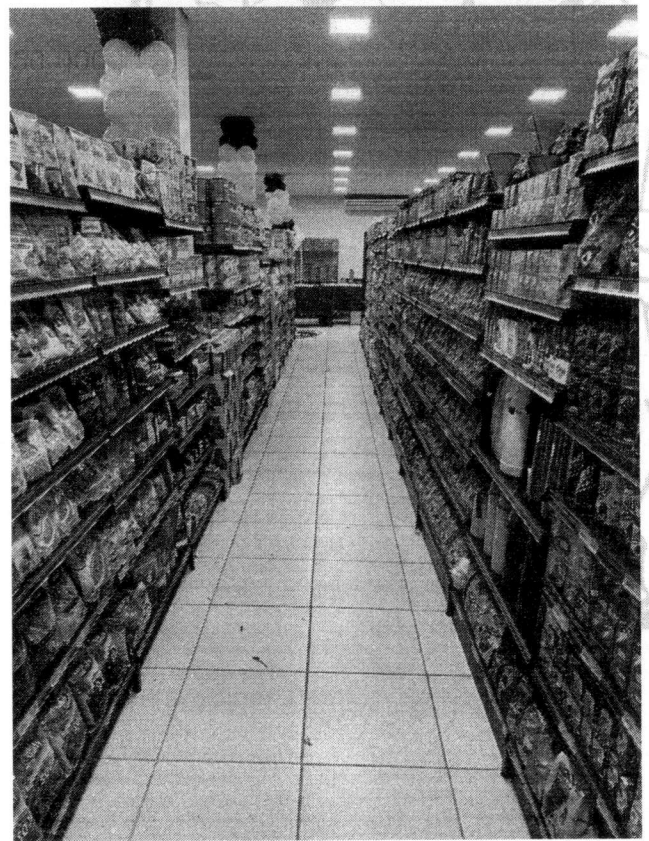
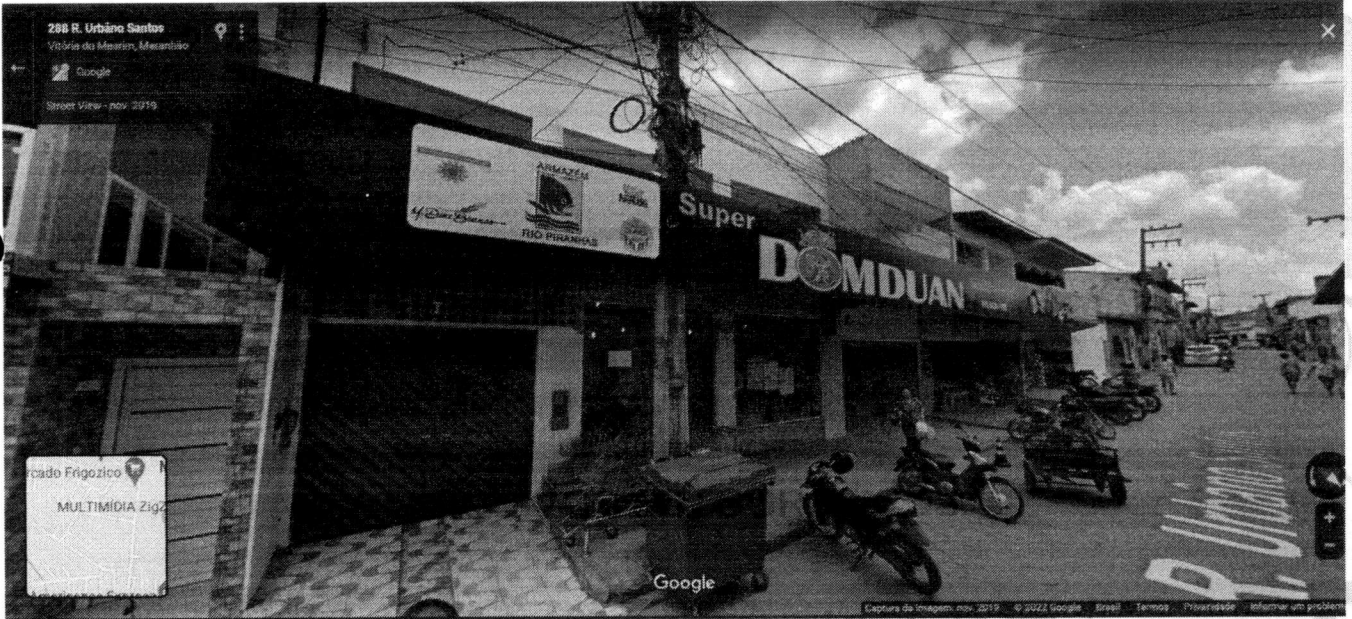

44.516.281/0001-05 - Distribuidora Dom Duan LTDA

📍 Rua Urbano Santos, 38, Centro - Vitória do Mearim - MA - CEP: 65350-000





✉ grupodomduan@gmail.com

☎ (98) 98236-2000

**DECLARAÇÃO ÚNICA**

À

PREFEITURA MUNICIPAL DE ANAJATUBA-MA  
RUA BENEDITO LEITE, 868, CENTRO, CEP: 65.490-000 ANAJATUBA-MA  
PREGÃO ELETRÔNICO 016/2022- SRP, PROCESSO ADMINISTRATIVO 2022.02.03.0023/2022

Ref.: PREGÃO ELETRONICA N° 016/2022 – CPL/ANAJATUBA-MA  
O PREGOEIRO / EQUIPE DE APOIO / COMISSÃO MUNICIPAL DE LICITAÇÃO

A empresa DISTRIBUIDORA DOM DUAN LTDA, inscrita no CNPJ sob o no **44.516.281/0001-05**, localizada na **RUA URBANO SANTOS, 38 – CENTRO – VITÓRIA DO MEARIM - MA CEP: 65.350-000** Fone/Fax: **(98) 98236-2000**, por intermédio de seu representante legal o Sr. Darlan Chaves Nunes Filho, Portador do RG, sob o n°. **155334120009** SSP-MA, e CPF n° **018.285.293-89**, com residência na **RUA URBANO SANTOS, 43 A – CENTRO – VITÓRIA DO MEARIM – MA**, DECLARA, sob as sanções administrativas cabíveis e sob as penas da lei, em especial o art. 299 do Código Penal Brasileiro, que:

1) Quanto a empregar agentes incapazes ou relativamente incapazes; consoante o disposto no Inciso V do Art. 27 da Lei n° 8.666, de 21 de junho de 1983, acrescido pela Lei n° 9.854, de 27 de outubro de 1999, que não possui em seu quadro de pessoal empregado(s) com menos de 18(dezoito) anos em trabalho noturno, perigoso ou insalubre, e em qualquer trabalho menores de 16 (dezesesseis) anos, salvo na condição de aprendiz a partir de 14 (quatorze).

2) Quanto a condição ME/EPP/COOP, esta empresa está excluída das vedações constantes na Lei Complementar n°. 147/2014 e; na presente data, é considerada:

(X) EMPRESA DE PEQUENO PORTE, conforme Lei Complementar n° 147/2014;

4) Quanto a inexistência de fato impeditivo de licitar; nos termos do artigo 32, § 2.º, da Lei Federal n.º 8.666/93, que até a presente data nenhum fato ocorreu que a inabilite a participar do PREGÃO em epígrafe, e que contra ela não existe nenhum pedido de falência ou concordata. Declara, outrossim, conhecer na íntegra o Edital e que se submete a todos os seus termos.

a. Declara ainda, nos termos do artigo 9º, III, da Lei Federal n.º 8.666/93, que não possui em seu quadro funcional servidor público ou dirigente de órgão ou entidade contratante ou responsável pela licitação.

b. Declara também, nos termos do artigo 9º, I e II, da Lei Federal n.º 8.666/93, que não incide em suas hipóteses vedadas.

5) Quanto a elaboração independente de proposta:

a) A proposta anexa foi elaborada de maneira independente (pelo licitante), e que o conteúdo da proposta anexa não foi, no todo ou em parte, direta ou indiretamente, informado a, discutido com ou recebido de qualquer outro participante potencial ou de fato da (identificação da licitação), por qualquer meio ou por qualquer pessoa;

b) A intenção de apresentar a proposta anexa não foi informada a, discutido com ou recebido de qualquer outro participante potencial ou de fato da (identificação da licitação), por qualquer meio ou por qualquer pessoa;

**44.516.281/0001-05 - Distribuidora Dom Duan LTDA**

**📍 Rua Urbano Santos, 38, Centro - Vitória do Mearim - MA - CEP: 65350-000**

c) Que não tentou, por qualquer meio ou por qualquer pessoa, influir na decisão de qualquer outro participante potencial ou de fato da (identificação da licitação) quanto a participar ou não da referida licitação;

d) Que o conteúdo da proposta anexa não será, no todo ou em parte, direta ou indiretamente, comunicado a ou discutido com qualquer outro participante potencial ou de fato da (identificação da licitação) antes da adjudicação do objeto da referida licitação;

e) Que o conteúdo da proposta anexa não foi, no todo ou em parte, direta ou indiretamente, informado a, discutido com ou recebido de qualquer integrante de (órgão licitante) antes da abertura oficial das propostas;

f) Que está plenamente ciente do teor e da extensão desta declaração e que detém plenos poderes e informações para firmá-la.

Vitoria do Mearim (MA) 31 de Março de 2022

DARLAN CHAVES  
NUNES  
FILHO:01828529389

Assinado de forma digital por  
DARLAN CHAVES NUNES  
FILHO:01828529389  
Dados: 2022.03.31 07:18:04  
-03'00'

**DISTRIBUIDORA DOM DUAN LTDA**  
CNPJ: 44.516.281/0001-05  
ADMINISTRADOR: **Darlan Chaves Nunes Filho**  
Carteira Identidade nº **155334120009** – SSP/MA  
CPF: **018.285.293-89**



## PREFEITURA MUNICIPAL DE ANAJATUBA

Rua Benedito Leite, 868, Centro, CEP: 65.490.000, Anajatuba – MA  
CNPJ: 06.002.372/0001-33

### JUNTADA DE VALIDAÇÃO DE DOCUMENTOS DE HABILITAÇÃO

Junto aos autos do Processo Licitatório nº016/2022, na modalidade PREGÃO ELETRÔNICO, **VALIDAÇÃO DE DOCUMENTOS DE HABILITAÇÃO** da empresa **DOM DUAN DISTRIBUIDORA**, inscrita no CNPJ nº **44.516.281/0001-05**, apresentados para o presente certame.

Anajatuba - MA, em 02 de maio de 2022

**THIAGO MENDES DA SILVA**

Pregoeiro (a)  
Portaria nº 011/2022

**TRIBUNAL DE CONTAS DA UNIÃO****Consulta Consolidada de Pessoa Jurídica**

Este relatório tem por objetivo apresentar os resultados consolidados de consultas eletrônicas realizadas diretamente nos bancos de dados dos respectivos cadastros. A responsabilidade pela veracidade do resultado da consulta é do Órgão gestor de cada cadastro consultado. A informação relativa à razão social da Pessoa Jurídica é extraída do Cadastro Nacional da Pessoa Jurídica, mantido pela Receita Federal do Brasil.

**Consulta realizada em:** 06/04/2022 11:18:00

**Informações da Pessoa Jurídica:**

Razão Social: **DISTRIBUIDORA DOM DUAN LTDA**  
CNPJ: **44.516.281/0001-05**

**Resultados da Consulta Eletrônica:**

Órgão Gestor: **TCU**  
Cadastro: **Licitantes Inidôneos**  
Resultado da consulta: **Nada Consta**

Para acessar a certidão original no portal do órgão gestor, clique [AQUI](#).

Órgão Gestor: **CNJ**  
Cadastro: **CNIA - Cadastro Nacional de Condenações Cíveis por Ato de Improbidade Administrativa e Inelegibilidade**  
Resultado da consulta: **Sistema do CNJ está indisponível**

Para acessar a certidão original no portal do órgão gestor, clique [AQUI](#).

Órgão Gestor: **Portal da Transparência**  
Cadastro: **Cadastro Nacional de Empresas Inidôneas e Suspensas**  
Resultado da consulta: **Nada Consta**

Para acessar a certidão original no portal do órgão gestor, clique [AQUI](#).

Órgão Gestor: **Portal da Transparência**  
Cadastro: **CNEP - Cadastro Nacional de Empresas Punidas**  
Resultado da consulta: **Nada Consta**

Para acessar a certidão original no portal do órgão gestor, clique [AQUI](#).

Obs: A consulta consolidada de pessoa jurídica visa atender aos princípios de simplificação e

racionalização de serviços públicos digitais. Fundamento legal: Lei nº 12.965, de 23 de abril de 2014, Lei nº 13.460, de 26 de junho de 2017, Lei nº 13.726, de 8 de outubro de 2018, Decreto nº 8.638 de 15, de janeiro de 2016.

Solicite aqui a certidão da sua empresa  
(<https://www.empresafacil.ma.gov.br/certidao-online/>)

Dados Empresa

Atividade Econômica

Filiais

Histórico de Atos

Q Nova Busca

Número	Data	Ato	Solicitar Certidões
20220192936	11/02/2022	BALANÇO	<a href="https://www.en">Solicitar (https://www.en</a>
20211370150	07/12/2021	CONTRATO	<a href="https://www.en">Solicitar (https://www.en</a>
21201186435	07/12/2021	CONTRATO	<a href="https://www.en">Solicitar (https://www.en</a>

1

Foram encontrados 3 registros.



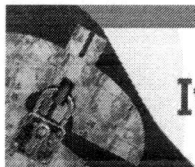

## Improbidade Administrativa e Inelegibilidade

### Certidão Negativa

**Certifico que nesta data (06/04/2022 às 11:19) NÃO CONSTA no Cadastro Nacional de Condenações Cíveis por Ato de Improbidade Administrativa e Inelegibilidade registros de condenação com trânsito em julgado ou sanção ativa quanto ao CPF nº 018.285.293-89.**

A condenação por atos de improbidade administrativa não implica automático e necessário reconhecimento da inelegibilidade do condenado.

Para consultas sobre inelegibilidade acesse portal do TSE em <http://divulgacandcontas.tse.jus.br/>

Esta certidão é expedida gratuitamente. Sua autenticidade pode ser por meio do número de controle 624D.A16F.E188.B767 no seguinte endereço: [https://www.cnj.jus.br/improbidade\\_adm/autenticar\\_certidao.php](https://www.cnj.jus.br/improbidade_adm/autenticar_certidao.php)

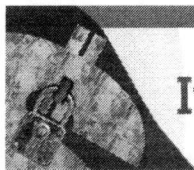

## Improbidade Administrativa e Inelegibilidade

### Certidão Negativa

**Certifico que nesta data (06/04/2022 às 11:18) NÃO CONSTA no Cadastro Nacional de Condenações Cíveis por Ato de Improbidade Administrativa e Inelegibilidade registros de condenação com trânsito em julgado ou sanção ativa quanto ao CNPJ nº 44.516.281/0001-05.**

A condenação por atos de improbidade administrativa não implica automático e necessário reconhecimento da inelegibilidade do condenado.

Para consultas sobre inelegibilidade acesse portal do TSE em <http://divulgacandcontas.tse.jus.br/>

Esta certidão é expedida gratuitamente. Sua autenticidade pode ser por meio do número de controle 624D.A13E.78E3.A718 no seguinte endereço: [https://www.cnj.jus.br/improbidade\\_adm/autenticar\\_certidao.php](https://www.cnj.jus.br/improbidade_adm/autenticar_certidao.php)



## Improbidade Administrativa e Inelegibilidade

### Certidão Negativa

**Certifico que nesta data (06/04/2022 às 11:19) NÃO CONSTA no Cadastro Nacional de Condenações Cíveis por Ato de Improbidade Administrativa e Inelegibilidade registros de condenação com trânsito em julgado ou sanção ativa quanto ao CPF nº 003.888.913-78.**

A condenação por atos de improbidade administrativa não implica automático e necessário reconhecimento da inelegibilidade do condenado.

Para consultas sobre inelegibilidade acesse portal do TSE em <http://divulgacandcontas.tse.jus.br/>

Esta certidão é expedida gratuitamente. Sua autenticidade pode ser por meio do número de controle 624D.A182.9BF5.0786 no seguinte endereço: [https://www.cnj.jus.br/improbidade\\_adm/autenticar\\_certidao.php](https://www.cnj.jus.br/improbidade_adm/autenticar_certidao.php)

## Fornecedores Sancionados

Opções de Pesquisa

Selecione uma modalidade de consulta:

- Por CNPJ/CPF
- Por Razão Social
- Por Tipo de Sanção

Informe um Objeto para a pesquisa:

44516281000105

**Acesso ao Portal de  
Transparência do Governo  
Federal**

[Acesso ao cadastro de empresas  
inidôneas e suspensas do Governo  
Federal - CEIS](#)

Pesquisar    Limpar

Nenhum registro encontrado

# Confirmação da Autenticidade de Certidões

## Resultado da Confirmação de Autenticidade de Certidão

CNPJ: 44.516.281/0001-05

Código de Controle: D836.D5E8.293A.48CC

Data da Emissão: 07/06/2022

Hora da Emissão: 17:20:45

Tipo Certidão: Negativa

A Certidão não é autêntica. Verifique os dados informados.

[Página Anterior \(/Servicos/certidaointernet/PJ/Autenticidade/Voltar\)](/Servicos/certidaointernet/PJ/Autenticidade/Voltar)

[Nova consulta \(/Servicos/certidaointernet/PJ/Autenticidade/Confirmar\)](/Servicos/certidaointernet/PJ/Autenticidade/Confirmar)

Sanções ao Contratado

Ente  CPF/CNPJ 44516281000105

Filtrar Exportar para planilha

SACOP - Sanções ao Contratado

Nenhum resultado encontrado!

OK

COD.	UNIDADE	SANÇÕES	Nº PROC SANÇÃO	SUMMO	DATA NOTIFICAÇÃO	DATA DEFESA	DATA PUBLICAÇÃO
222	Estado do Maranhão TRIBUNAL DE JUSTIÇA DO ESTADO DO MARANHÃO	Multa, Impediment	10294 / 2015	o total do visto materiais não foram entregues/A	13/03/2015	13/03/2015	18/05/2015
201	Estado do Maranhão TRIBUNAL DE JUSTIÇA DO ESTADO DO MARANHÃO	Multa, Impediment	10294 / 2015	Inexecução total dos contratos visto que os materiais contratados não foram entregues/A	13/03/2015	13/03/2015	18/05/2015
241	Estado do Maranhão TRIBUNAL DE JUSTIÇA DO ESTADO DO MARANHÃO	Impediment	57323 / 2014	CELEBRATION EVENTOS LTDA - ME - ME	09/02/2015	23/02/2015	23/05/2015
	Estado do Maranhão TRIBUNAL DE JUSTIÇA DO ESTADO DO MARANHÃO	Impediment	9416 / 2015	PILOTIS CONSTRUCOES, AVALIACOES E PROJETOS LTDA - EPP	06/03/2015	06/03/2015	08/04/2015
391	Imperatriz SECRETARIA MUNICIPAL DE INFRAESTRUTURA E SERVIÇOS PÚBLICOS DE IMPERATRIZ	Suspensão Temporária, Impediment	22.01.179 / 2016	CLARA CONSTRUCOES EMPREENHIMEN LTDA	27/04/2016	05/05/2016	20/05/2016

1 / 13 [ 1 - 5 / 62 ]



FILTROS APLICADOS:

CPF / CNPJ: 44516281000105

LIMPAR

Data da consulta: 06/04/2022 11:17:29

Data da última atualização: 05/04/2022 16:00:04

DETALHAR	CNPJ/CPF DO SANCIONADO	NOME DO SANCIONADO	UF DO SANCIONADO	ÓRGÃO/ENTIDADE SANCIONADORA	TIPO DA SANÇÃO	DATA DE PUBLICAÇÃO DA SANÇÃO	QUANTIDADE
Nenhum registro encontrado							

SEMUS - ANAJATUBA  
FOLHA 638  
RUBRICA R

BALANÇO PATRIMONIAL EM 31 DE DEZEMBRO DE 2021  
 DISTRIBUIDORA DOM DUAN LTDA  
 RUA URBANO SANTOS, Nº38, CENTRO  
 VITORIA DO MEARIM-MA, CEP:65.350-000  
 CNPJ:44.516.281/0001-05 NIRE: 21201186435

<b>ATIVO</b>	
<b>CIRCULANTE</b>	
DISPONIVEL	
Caixa e Bancos	500.000,00
CLIENTES	
Duplicatas a Receber	260.342,10
ESTOQUES	
Mercadorias para Revenda	290.178,90
Produtos em Elaboração	0,00
<b>NÃO CIRCULANTE</b>	
<b>REALIZÁVEL A LONGO PRAZO</b>	
Direitos a Receber a Longo Prazo	31.241,05
<b>IMOBILIZADO/PERMANENTE</b>	
Moveis e Utencilios	120.000,00
Maquinas e Equipamentos	220.000,00
Veiculos	0,00
(-) Depreciação Acumulada	-6.800,00
<b>TOTAL DO ATIVO</b>	<b>R\$ 1.414.962,05</b>

<b>PASSIVO</b>	
<b>CIRCULANTE</b>	
OBRIGAÇÕES A FORNECEDORES	
Fornecedores Nacionais	290.178,90
IMPOSTOS A RECOLHER	
ICMS a Recolher	50.797,95
ISS à Recolher	13.485,72
Imposto de Renda a Recolher	220.000,00
EMPRESTIMOS E FINANCIAMENTOS	
Banco	39.285,62
<b>NÃO CIRCULANTE</b>	
<b>EXIGEL A LONGO PRAZO</b>	
EMPRESTIMOS E FINANCIAMENTOS	
Financiamentos Bancario	261.904,15
<b>PATRIMONIO LIQUIDO</b>	
CAPITAL SOCIAL	
	500.000,00
Lucros/Prejuizos Acumulados	39.309,70
<b>RESULTADO DO EXERCICIO</b>	<b>39.309,70</b>
<b>TOTAL DO PASSIVO</b>	<b>R\$ 1.414.962,05</b>

Vitoria do Mearim-MA 31 DE DEZEMBRO DE 2021

Darlan Chaves Nunes Filho  
 CPF:018.285.293-89  
 Socio Administrador

Gezielma Maciel Silva Nunes  
 CPF:003.888.913-78  
 Socio

Pablo Odeon dos Santos Ladwig  
 Tec. de Contabilidade CRC-MA: 010119

## DEMONSTRATIVO DO RESULTADO DO EXERCICIO 31 de DEZEMBRO 2021

DISTRIBUIDORA DOM DUAN LTDA

RUA URBANO SANTOS, N°38, CENTRO

VITORIA DO MEARIM-MA, CEP:65.350-000

CNPJ:44.516.281/0001-05 NIRE: 21201186435

## DEMONSTRATIVO DO RESULTADO DO EXERCICIO

RECEITA OPERACIONAL BRUTA.....	39.309,70
(-)ABATIMENTOS E DEVOLUÇÕES.....	-1.139,98
RECEITA LIQUIDA.....	40.449,68
(-)Custo de Produtos ou Mercadorias Vendidas.....	-15.370,88
LUCRO BRUTO.....	25.078,80
(-)DESPESAS COM VENDAS.....	-1.128,55
(-)DEPESAS ADMINISTRATIVAS.....	-626,97
(-)DESPESAS FINANCEIRAS.....	-877,76
(-)DESPESAS DE DEPRECIÇÃO.....	-501,58
RESULTADO ANTES IRPJ CSLL.....	21.943,95
(-)PROVISÕES IRPJ E CSLL.....	-5.266,55
RESULTADO LIQUIDO .....	16.677,40

Vitoria do Mearim-MA 31 DE DEZEMBRO DE 2021

Darlan Chaves Nunes Filho

CPF:018.285.293-89

Socio Administrador

Gezielma Maciel Silva Nunes

CPF:003.888.913-78

Socio

Pablo Odeon dos Santos Ladwig  
 Tec. de Contabilidade CRC-MA: 010119

DISTRIBUIDORA DOM DUAN LTDA  
RUA URBANO SANTOS, N°38, CENTRO  
VITORIA DO MEARIM-MA, CEP:65.350-000  
CNPJ:44.516.281/0001-05 NIRE: 21201186435

## ANALISE ECONOMICA FINANCEIRA

INDICE DE LIQUIDEZ GERAL: (ILG)

1,24

INDICE DE SOLVENCIA GERAL: (SG)

1,62

INDICE DE LIQUIDEZ CORRENTE: (ILC)

1,71

Vitoria do Mearim-MA 31 DE DEZEMBRO DE 2021

Darlan Chaves Nunes Filho

CPF:018.285.293-89

Socio Administrador

Gezielma Maciel Silva Nunes

CPF:003.888.913-78

Socio

Pablo Odeon dos Santos Ladwig  
Tec. de Contabilidade CRC-MA: 010119



## ASSINATURA ELETRÔNICA

Certificamos que o ato da empresa DISTRIBUIDORA DOM DUAN LTDA consta assinado digitalmente por:

IDENTIFICAÇÃO DO(S) ASSINANTE(S)	
CPF/CNPJ	Nome
00388891378	GEZIELMA MACIEL SILVA NUNES
01828529389	DARLAN CHAVES NUNES FILHO
91878683349	PABLO ODEON DOS SANTOS LADWIG

**JUCEMA**

CERTIFICO O REGISTRO EM 11/02/2022 11:13 SOB N° 20220192936.  
PROTOCOLO: 220192936 DE 11/02/2022.  
CÓDIGO DE VERIFICAÇÃO: 12201836528. CNPJ DA SEDE: 44516281000105.  
NIRE: 21201186435. COM EFEITOS DO REGISTRO EM: 10/02/2022.  
DISTRIBUIDORA DOM DUAN LTDA

RICARDO DINIZ DIAS  
SECRETÁRIO-GERAL  
[www.empresafacil.ma.gov.br](http://www.empresafacil.ma.gov.br)

## Histórico do Empregador

O Histórico do Empregador apresenta os registros dos CRF concedidos nos últimos 24 meses, conforme Manual de Orientações Regularidade do Empregador.

Inscrição: 44.516.281/0001-05

Razão social: DISTRIBUIDORA DOM DUAN LTDA

Data de Emissão/Leitura	Data de Validade	Número do CRF
26/03/2022	26/03/2022 a 24/04/2022	2022032601435811221809
07/03/2022	07/03/2022 a 05/04/2022	2022030701295287090690
16/02/2022	16/02/2022 a 17/03/2022	2022021601271202513094
28/01/2022	28/01/2022 a 26/02/2022	2022012805252582358677

Resultado da consulta em 06/04/2022 11:22:46

[Voltar](#)



### Validação de certidão de débitos emitida

O serviço de validação de certidões emitidas destina-se ao órgão licitante ou ao interessado em conferir a autenticidade da certidão apresentada.

Operação efetuada com sucesso.

Validar Nova Certidão

Emitir Certidão



PODER JUDICIÁRIO  
JUSTIÇA DO TRABALHO

### **CERTIDÃO NEGATIVA DE DÉBITOS TRABALHISTAS**

CNPJ: 44.516.281/0001-05

Certidão n°: 3269451/2022

Expedição: 26/01/2022, às 19:23:51

Validade: 25/07/2022 - 180 (cento e oitenta) dias, contados da data de sua expedição.

Certifica-se que o CNPJ sob o n° 44.516.281/0001-05, **NÃO CONSTA** como inadimplente no Banco Nacional de Devedores Trabalhistas.

Certidão emitida com base nos arts. 642-A e 883-A da Consolidação das Leis do Trabalho, acrescentados pelas Leis ns.º 12.440/2011 e 13.467/2017, e no Ato 01/2022 da CGJT, de 21 de janeiro de 2022.

Os dados constantes desta Certidão são de responsabilidade dos Tribunais do Trabalho.

Certidão expedida sem indicação do nome/razão social, tendo em vista que o CPF/CNPJ consultado não figura na última versão da base de dados da Receita Federal do Brasil - RFB enviada ao Tribunal Superior do Trabalho - TST. Para saber a situação desse CPF/CNPJ, consulte o sítio da RFB ([www.receita.fazenda.gov.br](http://www.receita.fazenda.gov.br)).

No caso de pessoa jurídica, a Certidão atesta a empresa em relação a todos os seus estabelecimentos, agências ou filiais.

A aceitação desta certidão condiciona-se à verificação de sua autenticidade no portal do Tribunal Superior do Trabalho na Internet (<http://www.tst.jus.br>).

Certidão emitida gratuitamente.

#### **INFORMAÇÃO IMPORTANTE**

Do Banco Nacional de Devedores Trabalhistas constam os dados necessários à identificação das pessoas naturais e jurídicas inadimplentes perante a Justiça do Trabalho quanto às obrigações estabelecidas em sentença condenatória transitada em julgado ou em acordos judiciais trabalhistas, inclusive no concernente aos recolhimentos previdenciários, a honorários, a custas, a emolumentos ou a recolhimentos determinados em lei; ou decorrentes de execução de acordos firmados perante o Ministério Público do Trabalho, Comissão de Conciliação Prévia ou demais títulos que, por disposição legal, contiver força executiva.



Estado do  
Maranhão

# Certidão Negativa de Débito

SEMUS - ANAJATUBA

FOLHA 639

RÚBRICA *R*

Secretaria da Fazenda

## Resultado da Validação da Certidão Negativa de Débito

**Nº da Certidão:** 010254/22

**Data de Validade:** 26/05/2022

**Data de Emissão:** 26/01/2022 19:20:31

**Inscrição Estadual:** 127359672

**CPF/CNPJ:** 44516281000105

**Razão Social:** DISTRIBUIDORA DOM DUAN LTDA

[Nova Consulta](#) [Imprimir](#)



Estado do  
Maranhão

# Certidão Negativa de Dívida Ativa

SEMUS - ANAJATUBA  
FOLHA 640  
RÚBRICA R

Secretaria da Fazenda

Resultado da Validação da Certidão Negativa Dívida Ativa de Dívida Ativa

CERTIDÃO VÁLIDA!

Nº da Certidão: 005832/22

Data de Validade: 26/05/2022

Data de Emissão: 26/01/2022 19:21:39

Inscrição Estadual: 127359672

CPF/CNPJ: 44516281000105

Razão Social: DISTRIBUIDORA DOM DUAN LTDA

[Nova Consulta](#) [Imprimir](#)

## Autenticidade de documentos

Sobre o Portal

Serviços

Legislação

Parceiros

Fale Conosco

Manuais

Municípios Implantados

Consultar Informações

Notificações



### DADOS DA CONSULTA

**Protocolo:**

220192936

**Data do Protocolo:**

11/02/2022

**Número de Registro:**

21201186435

**Arquivamento:**

20220192936

**Empresa:**

DISTRIBUIDORA DOM DUAN LTDA

**Documento(s):**

Balanco

< Voltar



(98) 2106-8500 [Ver mais](#)

Av. Pedro II, N°199 - Centro, São Luís - MA. 65010-450

[ouvidoria@jucema.ma.gov.br](mailto:ouvidoria@jucema.ma.gov.br)