



## PREFEITURA MUNICIPAL DE ANAJATUBA

Rua Benedito Leite, 868, Centro, CEP: 65.490.000, Anajatuba – MA  
CNPJ: 06.002.372/0001-33

### JUNTADA DE DOCUMENTOS DE HABILITAÇÃO

Junto aos autos do Processo Licitatório nº021/2022, na modalidade PREGÃO ELETRÔNICO, **DOCUMENTOS DE HABILITAÇÃO** da empresa **L A MENDONÇA**, inscrita no CNPJ nº **26.595.749.0001-12**, apresentados para o presente certame.

Anajatuba - MA, em 27 de maio de 2022

**TELMA MARIA CUTRIM NUNES COSTA**

Pregoeira Municipal  
Portaria nº 009/2022

## ALTERAÇÃO E TRANSFORMAÇÃO DE EMPRESÁRIO INDIVIDUAL EM EIRELI

Pelo presente instrumento particular de alteração, Luís Antônio Mendonça, brasileiro, viúvo, nascido em 03 de maio de 1958, natural de Anajatuba - MA, empresário, portador da carteira de identidade 000124426799-3 expedida pela SSP - MA, inscrito no CPF 806.463.101-78, residente e domiciliado na Rua União, nº 27, Olho D'água, São Luís - MA, CEP: 65.065-500, titular da EMPRESA INDIVIDUAL, que gira sob a denominação social de L A MENDONÇA, com sede na Rua Bom Jesus, nº 15 C, Quadra 136 A, Lote 03, Jardim São Cristovão, São Luís - MA, CEP: 65.055-050, com ato constitutivo registrado na JUCEMA, inscrita no CNPJ sob nº 26.595.749/0001-12, resolve transformar seu registro de EMPRESÁRIO INDIVIDUAL em EMPRESA INDIVIDUAL DE RESPONSABILIDADE LIMITADA nos termos e condições a seguir, sendo que a EIRELI ora constituída assumirá e se responsabilizará pelo ativo e passivo da Empresa Individual ora transformada:

**Cláusula primeira** - Fica transformada a Empresa Individual, já qualificada, em EIRELI, passando a adotar como nome empresarial a denominação social de L A MENDONÇA EIRELI, com sub-rogação de todos os direitos e obrigações pertinentes.

**Cláusula segunda** - A sede social é alterada para a Rua Joaquim Santos, nº 13, Bairro: Jardim São Cristovão, São Luís - MA, CEP: 65.055-275. Inscrição Imobiliária nº 23060167033900000.

**Cláusula terceira** - O objeto social passa a ser:

- 4712-1/00 - Comércio varejista de mercadorias em geral, com predominância de produtos alimentícios - minimercados, mercearias e armazéns;
- 1411-8/01 - Confeção de roupas íntimas;
- 1412-6/01 - Confeção de peças do vestuário, exceto roupas íntimas e as confeccionadas sob medida;
- 1413-4/01 - Confeção de roupas profissionais, exceto sob medida;
- 4330-4/04 - Serviços de pintura de edifícios em geral;
- 4520-0/01 - Serviços de manutenção e reparação mecânica de veículos automotores;
- 4530-7/03 - Comércio a varejo de peças e acessórios novos para veículos automotores;
- 4530-7/05 - Comércio a varejo de pneumáticos e câmaras-de-ar;
- 4617-6/00 - Representantes comerciais e agentes do comércio de produtos alimentícios, bebidas e fumo;
- 4631-1/00 - Comércio atacadista de leite e laticínios;
- 4632-0/01 - Comércio atacadista de cereais e leguminosas beneficiados;
- 4632-0/03 - Comércio atacadista de cereais e leguminosas beneficiados, farinhas, amidos e féculas, com atividade de fracionamento e acondicionamento associada;
- 4637-1/04 - Comércio atacadista de pães, bolos, biscoitos e similares;
- 4637-1/05 - Comércio atacadista de massas alimentícias;
- 4639-7/01 - Comércio atacadista de produtos alimentícios em geral;
- 4641-9/02 - Comércio atacadista de artigos de cama, mesa e banho;
- 4642-7/02 - Comércio atacadista de roupas e acessórios para uso profissional e de segurança do trabalho;
- 4645-1/01 - Comércio atacadista de instrumentos e materiais para uso médico, cirúrgico, hospitalar e de laboratórios;
- 4645-1/03 - Comércio atacadista de produtos odontológicos;

- 4646-0/02 - Comércio atacadista de produtos de higiene pessoal;
- 4647-8/01 - Comércio atacadista de artigos de escritório e de papelaria;
- 4649-4/01 - Comércio atacadista de equipamentos elétricos de uso pessoal e doméstico;
- 4649-4/02 - Comércio atacadista de aparelhos eletrônicos de uso pessoal e doméstico
- 4649-4/04 - Comércio atacadista de móveis e artigos de colchoaria;
- 4649-4/08 - Comércio atacadista de produtos de higiene, limpeza e conservação domiciliar;
- 4651-6/01 - Comércio atacadista de equipamentos de informática;
- 4664-8/00 - Comércio atacadista de máquinas, aparelhos e equipamentos para uso odonto-médico-hospitalar; partes e peças;
- 4665-6/00 - Comércio atacadista de máquinas e equipamentos para uso comercial; partes e peças;
- 4672-9/00 - Comércio atacadista de ferragens e ferramentas;
- 4689-3/99 - Comércio atacadista especializado em outros produtos intermediários não especificados anteriormente (massas e amidos);
- 4721-1/03 - Comércio varejista de laticínios e frios;
- 4723-7/00 - Comércio varejista de bebidas;
- 4724-5/00 - Comércio varejista de hortifrutigranjeiros;
- 4742-3/00 - Comércio varejista de material elétrico;
- 4744-0/01 - Comércio varejista de ferragens e ferramentas;
- 4744-0/03 - Comércio varejista de materiais hidráulicos;
- 4744-0/99 - Comércio varejista de materiais de construção em geral;
- 4752-1/00 - Comércio varejista especializado de equipamentos de telefonia e comunicação;
- 4753-9/00 - Comércio varejista especializado de eletrodomésticos e equipamentos de áudio e vídeo;
- 4754-7/01 - Comércio varejista de móveis;
- 4754-7/02 - Comércio varejista de artigos de colchoaria;
- 4755-5/01 - Comércio varejista de tecidos;
- 4755-5/02 - Comercio varejista de artigos de armarinho;
- 4755-5/03 - Comercio varejista de artigos de cama, mesa e banho;
- 4756-3/00 - Comércio varejista especializado de instrumentos musicais e acessórios;
- 4759-8/01 - Comércio varejista de artigos de tapeçaria, cortinas e persianas;
- 4761-0/01 - Comércio varejista de livros;
- 4761-0/03 - Comércio varejista de artigos de papelaria;
- 4763-6/01 - Comércio varejista de brinquedos e artigos recreativos;
- 4763-6/02 - Comércio varejista de artigos esportivos;
- 4763-6/03 - Comércio varejista de bicicletas e triciclos; peças e acessórios;
- 4763-6/05 - Comércio varejista de embarcações e outros veículos recreativos; peças e acessórios;
- 4772-5/00 - Comércio varejista de cosméticos, produtos de perfumaria e de higiene pessoal;
- 4781-4/00 - Comércio varejista de artigos do vestuário e acessórios;
- 4782-2/01 - Comércio varejista de calçados;
- 4789-0/01 - Comércio varejista de suvenires, bijuterias e artesanatos;
- 4789-0/05 - Comércio varejista de produtos saneantes domissanitários;
- 4789-0/06 - Comércio varejista de fogos de artifício e artigos pirotécnicos;
- 4789-0/07 - Comércio varejista de equipamentos para escritório;
- 4930-2/01 - Transporte rodoviário de carga, exceto produtos perigosos e mudanças, municipal;

5620-1/01 - Fornecimento de alimentos preparados preponderantemente para empresas;  
7711-0/00 - Locação de automóveis sem condutor;  
7739-0/99 - Aluguel de outras máquinas e equipamentos comerciais e industriais não especificados anteriormente, sem operador (aluguel de máquinas e tratores);  
8122-2/00 - Imunização e controle de pragas urbanas;

Para tanto, firma em ato contínuo, o "Ato Constitutivo" da referida EIRELI.

## ATO DE CONSTITUIÇÃO DE EIRELI

### L A MENDONÇA EIRELI

Luís Antônio Mendonça, brasileiro, viúvo, nascido em 03 de maio de 1958, natural de Anajatuba - MA, empresário, portador da carteira de identidade 124426799-3 expedida pela SSP - MA, inscrito no CPF 806.463.101-78, residente e domiciliado na Rua União, nº 27, Olho D'água, São Luís - MA, CEP: 65.065-500 único sócio da empresa L A MENDONÇA EIRELI, registrada na Junta Comercial do Maranhão sob o NIRE 21102130725, inscrita no CNPJ sob o nº 26.595.749/0001-12, com sede localizada na Rua Joaquim Santos, nº 13, Bairro: Jardim São Cristovão, São Luís - MA, CEP: 65.055-275 resolve consolidar, conforme cláusulas e condições a seguir:

DO NOME EMPRESARIAL (ART. 997, II E ART. 980-A, § 1º, DO CC)

**Cláusula primeira** - A empresa gira sob a denominação do seguinte nome empresarial: L A MENDONÇA EIRELI.

DA SEDE (ART. 997, II, DO CC)

**Cláusula segunda** - A empresa tem sua sede na Rua Joaquim Santos, nº 13, Bairro: Jardim São Cristovão, São Luís - MA, CEP: 65.055-275. Inscrição Imobiliária nº 23060167033900000.

DO OBJETO SOCIAL (ART. 997, II, DO CC)

**Cláusula terceira** - O objeto social é:

4712-1/00 - Comércio varejista de mercadorias em geral, com predominância de produtos alimentícios - minimercados, mercearias e armazéns;  
1411-8/01 - Confecção de roupas íntimas;  
1412-6/01 - Confecção de peças do vestuário, exceto roupas íntimas e as confeccionadas sob medida;  
1413-4/01 - Confecção de roupas profissionais, exceto sob medida;  
4330-4/04 - Serviços de pintura de edifícios em geral;  
4520-0/01 - Serviços de manutenção e reparação mecânica de veículos automotores;  
4530-7/03 - Comércio a varejo de peças e acessórios novos para veículos automotores;  
4530-7/05 - Comércio a varejo de pneumáticos e câmaras-de-ar;  
4617-6/00 - Representantes comerciais e agentes do comércio de produtos alimentícios,



- bebidas e fumo;
- 4631-1/00 - Comércio atacadista de leite e laticínios;
  - 4632-0/01 - Comércio atacadista de cereais e leguminosas beneficiados;
  - 4632-0/03 - Comércio atacadista de cereais e leguminosas beneficiados, farinhas, amidos e féculas, com atividade de fracionamento e acondicionamento associada;
  - 4637-1/04 - Comércio atacadista de pães, bolos, biscoitos e similares;
  - 4637-1/05 - Comércio atacadista de massas alimentícias;
  - 4639-7/01 - Comércio atacadista de produtos alimentícios em geral;
  - 4641-9/02 - Comércio atacadista de artigos de cama, mesa e banho;
  - 4642-7/02 - Comércio atacadista de roupas e acessórios para uso profissional e de segurança do trabalho;
  - 4645-1/01 - Comércio atacadista de instrumentos e materiais para uso médico, cirúrgico, hospitalar e de laboratórios;
  - 4645-1/03 - Comércio atacadista de produtos odontológicos;
  - 4646-0/02 - Comércio atacadista de produtos de higiene pessoal;
  - 4647-8/01 - Comércio atacadista de artigos de escritório e de papelaria;
  - 4649-4/01 - Comércio atacadista de equipamentos elétricos de uso pessoal e doméstico;
  - 4649-4/02 - Comércio atacadista de aparelhos eletrônicos de uso pessoal e doméstico
  - 4649-4/04 - Comércio atacadista de móveis e artigos de colchoaria;
  - 4649-4/08 - Comércio atacadista de produtos de higiene, limpeza e conservação domiciliar;
  - 4651-6/01 - Comércio atacadista de equipamentos de informática;
  - 4664-8/00 - Comércio atacadista de máquinas, aparelhos e equipamentos para uso odonto-médico-hospitalar; partes e peças;
  - 4665-6/00 - Comércio atacadista de máquinas e equipamentos para uso comercial; partes e peças;
  - 4672-9/00 - Comércio atacadista de ferragens e ferramentas;
  - 4689-3/99 - Comércio atacadista especializado em outros produtos intermediários não especificados anteriormente (Massas e amidos);
  - 4721-1/03 - Comércio varejista de laticínios e frios;
  - 4723-7/00 - Comércio varejista de bebidas;
  - 4724-5/00 - Comércio varejista de hortifrutigranjeiros;
  - 4742-3/00 - Comércio varejista de material elétrico;
  - 4744-0/01 - Comércio varejista de ferragens e ferramentas;
  - 4744-0/03 - Comércio varejista de materiais hidráulicos;
  - 4744-0/99 - Comércio varejista de materiais de construção em geral;
  - 4752-1/00 - Comércio varejista especializado de equipamentos de telefonia e comunicação;
  - 4753-9/00 - Comércio varejista especializado de eletrodomésticos e equipamentos de áudio e vídeo;
  - 4754-7/01 - Comércio varejista de móveis;
  - 4754-7/02 - Comércio varejista de artigos de colchoaria;
  - 4755-5/01 - Comércio varejista de tecidos;
  - 4755-5/02 - Comercio varejista de artigos de armarinho;
  - 4755-5/03 - Comercio varejista de artigos de cama, mesa e banho;
  - 4756-3/00 - Comércio varejista especializado de instrumentos musicais e acessórios;
  - 4759-8/01 - Comércio varejista de artigos de tapeçaria, cortinas e persianas;
  - 4761-0/01 - Comércio varejista de livros;
  - 4761-0/03 - Comércio varejista de artigos de papelaria;
  - 4763-6/01 - Comércio varejista de brinquedos e artigos recreativos;

4763-6/02 - Comércio varejista de artigos esportivos;  
4763-6/03 - Comércio varejista de bicicletas e triciclos; peças e acessórios;  
4763-6/05 - Comércio varejista de embarcações e outros veículos recreativos; peças e acessórios;  
4772-5/00 - Comércio varejista de cosméticos, produtos de perfumaria e de higiene pessoal;  
4781-4/00 - Comércio varejista de artigos do vestuário e acessórios;  
4782-2/01 - Comércio varejista de calçados;  
4789-0/01 - Comércio varejista de suvenires, bijuterias e artesanatos;  
4789-0/05 - Comércio varejista de produtos saneantes domissanitários;  
4789-0/06 - Comércio varejista de fogos de artifício e artigos pirotécnicos;  
4789-0/07 - Comércio varejista de equipamentos para escritório;  
4930-2/01 - Transporte rodoviário de carga, exceto produtos perigosos e mudanças, municipal;  
5620-1/01 - Fornecimento de alimentos preparados preponderantemente para empresas;  
7711-0/00 - Locação de automóveis sem condutor;  
7739-0/99 - Aluguel de outras máquinas e equipamentos comerciais e industriais não especificados anteriormente, sem operador (aluguel de máquinas e tratores);  
8122-2/00 - Imunização e controle de pragas urbanas.

DO INÍCIO DAS ATIVIDADES E DO PRAZO (ART. 53, III, F, DO DECRETO Nº 1.800, DE 1996)

**Cláusula quarta** - A empresa iniciou suas atividades a partir de 23/11/2016 e seu prazo de duração é indeterminado.

DO CAPITAL (ART. 997, III E ART. 980-A, DO CC)

**Cláusula quinta** - O capital social é de R\$ 200.000,00 (duzentos mil reais), dividido em 200.000 (duzentas mil quotas) de valor nominal R\$ 1,00 (um real) cada, integralizados em moeda corrente do país pelo titular.

DA ADMINISTRAÇÃO (ART. 997, VI, DO CC)

**Cláusula sexta** - A administração será exercida pelo titular, que representará legalmente a empresa e poderá praticar todo e qualquer ato de gestão pertinentes ao objeto.

DO BALANÇO PATRIMONIAL (ART. 1.065, DO CC)

**Cláusula sétima** - Ao término de cada exercício social, em 31 de dezembro, o administrador prestará contas justificadas de sua administração, procedendo à elaboração do inventário, do balanço patrimonial e do balanço de resultado econômico, cabendo aos sócios, na proporção de suas quotas, os lucros ou perdas apurados.

DA DECLARAÇÃO DE DESIMPEDIMENTO DE ADMINISTRADOR (ART. 1.011, § 1º, DO CC E ART. 37, II, DA LEI Nº 8.934, DE 1994)

**Cláusula oitava** – O administrador da empresa declara, sob as penas da lei, que não está impedido de exercer a administração da empresa, por lei especial, ou em virtude de condenação criminal, ou por se encontrar sob os efeitos dela, a pena que vede, ainda que temporariamente, o acesso a cargos públicos; ou por crime falimentar, de prevaricação, peita ou suborno, concussão, peculato, ou contra a economia popular, contra o sistema financeiro nacional, contra normas de defesa da concorrência, contra as relações de consumo, fé pública, ou a propriedade.

DA DECLARAÇÃO DE NÃO PARTICIPAÇÃO EM OUTRA EIRELI (ART. 980-A, § 2º, DO CC, SÓ PESSOA NATURAL)

**Cláusula nona** - O titular da empresa declara, sob as penas da lei, que não figura como titular de nenhuma outra empresa individual de responsabilidade limitada.

DAS FILIAIS (ART. 1.000 DO CC)

**Cláusula décima** - Sem prejuízo da possibilidade de abrir ou fechar filial, ou qualquer dependência, mediante alteração deste ato constitutivo, na forma da lei.

DO ENQUADRAMENTO (ME OU EPP)

**Cláusula décima primeira** - O titular declara que a atividade se enquadra em Empresa de Pequeno Porte - EPP, nos termos da Lei Complementar nº 123, de 14 de dezembro de 2006, e que não se enquadra em qualquer das hipóteses de exclusão relacionadas no § 4º do art. 3º da mencionada lei. (art. 3º, II, da Lei Complementar nº 123, de 2006)

São Luís – MA, 13 de agosto de 2021.

LUIS ANTONIO MENDONÇA



MINISTÉRIO DA ECONOMIA  
Secretaria Especial de Desburocratização, Gestão e Governo Digital  
Secretaria de Governo Digital  
Departamento Nacional de Registro Empresarial e Integração

Pref. Anajatuba-MA  
Folha 737  
Rúbrica R  
Página 7 de 7

## ASSINATURA ELETRÔNICA

Certificamos que o ato da empresa L A MENDONCA EIRELI consta assinado digitalmente por:

IDENTIFICAÇÃO DO(S) ASSINANTE(S)	
CPF/CNPJ	Nome
80646310178	LUIS ANTONIO MENDONCA

CERTIFICO O REGISTRO EM 18/08/2021 11:46 SOB N° 21600205921.  
PROTOCOLO: 211019763 DE 17/08/2021.  
CÓDIGO DE VERIFICAÇÃO: 12106063470. CNPJ DA SEDE: 26595749000112.  
NIRE: 21600205921. COM EFEITOS DO REGISTRO EM: 13/08/2021.  
L A MENDONCA EIRELI

**JUCEMA**

LÍLIAN THERESA RODRIGUES MENDONÇA  
SECRETÁRIA-GERAL  
[www.empresafacil.ma.gov.br](http://www.empresafacil.ma.gov.br)

A validade deste documento, se impresso, fica sujeito à comprovação de sua autenticidade nos respectivos portais, informando seus respectivos códigos de verificação.

REPUBLICA FEDERATIVA DO BRASIL  
 MINISTÉRIO DA INFRAESTRUTURA  
 DEPARTAMENTO NACIONAL DE TRÂNSITO  
 CARTEIRA NACIONAL DE HABILITAÇÃO

MA

VÁLIDA EM TODO O TERRITÓRIO NACIONAL  
 1994034828

NOME  
 LUIS ANTONIO MENDONÇA

DOC. IDENTIDADE/ÓRG. EMISSOR/UF  
 0001244267993 SSP MA

CPF  
 806.463.101-78

DATA NASCIMENTO  
 03/04/1958

FILIAÇÃO  
 MANUEL LISO MENDONÇA  
 EUDOZIA GAMA MARTINS

PERMISSÃO ACC CAT. HAB.  
 B

Nº REGISTRO  
 00502902201

VALIDADE  
 10/03/2025

1ª HABILITAÇÃO  
 26/06/1984

OBSERVAÇÕES  
 A

ASSINATURA DO PORTADOR

LOCAL  
 SAO LUIS, MA

DATA EMISSÃO  
 12/03/2020

ASSINADO DIGITALMENTE  
 DEPARTAMENTO ESTADUAL DE TRÂNSITO

76673018360  
 MA040537234

MARANHÃO

DENATRAN CONTRAN

QR-CODE



Documento assinado com certificado digital em conformidade com a Medida Provisória nº 2200-2/2001. Sua validade poderá ser confirmada por meio do programa Assinador Serpro.

As orientações para instalar o Assinador Serpro e realizar a validação do documento digital estão disponíveis em: < <http://www.serpro.gov.br/assinador-digital> >, opção Validar Assinatura.

**SERPRO / DENATRAN**





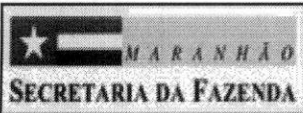

FICHA CADASTRAL DO CONTRIBUINTE

Rúbrica  
 USUÁRIO: 80646310178  
 DATA: 19/04/2022  
 HORA: 22:10

CNAE - ATIVIDADES ECONÔMICAS		
ORDEM	CÓDIGO	DESCRIÇÃO
27	4665600	COMÉRCIO ATACADISTA DE MÁQUINAS E EQUIPAMENTOS PARA USO COMERCIAL; PARTES E PEÇAS
28	4672900	COMÉRCIO ATACADISTA DE FERRAGENS E FERRAMENTAS
29	4689399	COMÉRCIO ATACADISTA ESPECIALIZADO EM OUTROS PRODUTOS INTERMEDIÁRIOS NÃO ESPECIFICADOS
30	4721103	COMÉRCIO VAREJISTA DE LATICÍNIOS E FRIOS
31	4723700	COMÉRCIO VAREJISTA DE BEBIDAS
32	4724500	COMÉRCIO VAREJISTA DE HORTIFRUTIGRANJEIROS
33	4742300	COMÉRCIO VAREJISTA DE MATERIAL ELÉTRICO
34	4744001	COMÉRCIO VAREJISTA DE FERRAGENS E FERRAMENTAS
35	4744003	COMÉRCIO VAREJISTA DE MATERIAIS HIDRÁULICOS
36	4744099	COMÉRCIO VAREJISTA DE MATERIAIS DE CONSTRUÇÃO EM GERAL
37	4752100	COMÉRCIO VAREJISTA ESPECIALIZADO DE EQUIPAMENTOS DE TELEFONIA E COMUNICAÇÃO
38	4753900	COMÉRCIO VAREJISTA ESPECIALIZADO DE ELETRODOMÉSTICOS E EQUIPAMENTOS DE ÁUDIO E VÍDEO
39	4754701	COMÉRCIO VAREJISTA DE MÓVEIS
40	4754702	COMÉRCIO VAREJISTA DE ARTIGOS DE COLCHOARIA
41	4755501	COMÉRCIO VAREJISTA DE TECIDOS
42	4755502	COMERCIO VAREJISTA DE ARTIGOS DE ARMARINHO
43	4755503	COMERCIO VAREJISTA DE ARTIGOS DE CAMA, MESA E BANHO
44	4756300	COMÉRCIO VAREJISTA ESPECIALIZADO DE INSTRUMENTOS MUSICAIS E ACESSÓRIOS
45	4759801	COMÉRCIO VAREJISTA DE ARTIGOS DE TAPEÇARIA, CORTINAS E PERSIANAS
46	4761001	COMÉRCIO VAREJISTA DE LIVROS
47	4761003	COMÉRCIO VAREJISTA DE ARTIGOS DE PAPELARIA
48	4763601	COMÉRCIO VAREJISTA DE BRINQUEDOS E ARTIGOS RECREATIVOS
49	4763602	COMÉRCIO VAREJISTA DE ARTIGOS ESPORTIVOS
50	4763603	COMÉRCIO VAREJISTA DE BICICLETAS E TRICICLOS; PEÇAS E ACESSÓRIOS
51	4763605	COMÉRCIO VAREJISTA DE EMBARCAÇÕES E OUTROS VEÍCULOS RECREATIVOS; PEÇAS E ACESSÓRIOS
52	4772500	COMÉRCIO VAREJISTA DE COSMÉTICOS, PRODUTOS DE PERFUMARIA E DE HIGIENE PESSOAL
53	4781400	COMÉRCIO VAREJISTA DE ARTIGOS DO VESTUÁRIO E ACESSÓRIOS
54	4782201	COMÉRCIO VAREJISTA DE CALÇADOS
55	4789001	COMÉRCIO VAREJISTA DE SUVENIRES, BIJUTERIAS E ARTESANATOS
56	4789005	COMÉRCIO VAREJISTA DE PRODUTOS SANEANTES DOMISSANITÁRIOS
57	4789006	COMÉRCIO VAREJISTA DE FOGOS DE ARTIFÍCIO E ARTIGOS PIROTÉCNICOS
58	4789007	COMÉRCIO VAREJISTA DE EQUIPAMENTOS PARA ESCRITÓRIO
59	4930201	TRANSPORTE RODOVIÁRIO DE CARGA, EXCETO PRODUTOS PERIGOSOS E MUDANÇAS, MUNICIPAL
60	5620101	FORNECIMENTO DE ALIMENTOS PREPARADOS PREPONDERANTEMENTE PARA EMPRESAS
61	7711000	LOCAÇÃO DE AUTOMÓVEIS SEM CONDUTOR
62	7739099	ALUGUEL DE OUTRAS MÁQUINAS E EQUIPAMENTOS COMERCIAIS E INDUSTRIAIS NÃO ESPECIFICADOS
63	1411801	CONFECÇÃO DE ROUPAS ÍNTIMAS
64	1412601	CONFECÇÃO DE PEÇAS DO VESTUÁRIO, EXCETO ROUPAS ÍNTIMAS E AS CONFECIONADAS SOB MEDIDA

REPRESENTANTES LEGAIS		
CNN/CPF	NOME/RAZÃO SOCIAL	TIPO DE RELAÇÃO
80646310178	LUIS ANTONIO MENDONCA	801 - EMPRESARIO
80646310178	LUIS ANTONIO MENDONCA	205 - ADMINISTRADOR

AÇÕES JUDICIAIS				
TIPO	DATA INCLUSÃO	DATA REVOGAÇÃO	DOC. CONCESSÃO	EFEITO

Não existem Ações Judiciais para essa inscrição estadual.

OBRIGATORIEDADE / CREDENCIAMENTO			
TIPO	DATA INÍCIO	DATA FIM	SITUAÇÃO

Não existem Obrigatoriedades/Credenciamentos para essa

INCENTIVOS / REGIMES ESPECIAIS			
TIPO	DATA INÍCIO	DATA FIM	SITUAÇÃO

Não existem Incentivos/Regimes Especiais para essa inscrição



**PREFEITURA DE SÃO LUÍS**

**SECRETARIA MUNICIPAL DE FAZENDA**

**DADOS CADASTRAIS DO CONTRIBUINTE**

Origem: REDESIM

**DADOS GERAIS**

TIPO DE PESSOA: JURÍDICA    **INSCRIÇÃO MUNICIPAL:** 98225032    **CNPJ:** 26595749000112  
**NOME EMPRESARIAL:** L A MENDONCA EIRELI  
**NOME FANTASIA:** MONACO DISTRIBUIDORA DE ALIMENTOS  
**SITUAÇÃO CADASTRAL:** ATIVO  
**NATUREZA JURÍDICA:** 2305 - Empresa Individual de Responsabilidade Limitada - Natureza Empresária  
**CBO:** -  
**DOC. CONSTITUIÇÃO:** INSTRUMENTO PARTICULAR DE    **ALT. ATUAL. CONTR. SOC.:** 18/08/2021  
**ORGÃO DE REGISTRO:** JUNTA COMERCIAL -    **NIRE:** 21600205921  
**CAPITAL SOCIAL:** 200.000,00    **INSCRIÇÃO ESTADUAL:**  
**REG. TRIBUTÁRIO:** Normal    **TIPO ESTABELECIMENTO:** SEDE/MATRIZ  
**SUBSTITUTO TRIBUTÁRIO:** N?O    **REGIME PAGAMENTO:** DE COMPETENCIA  
**INSCR. MUNIC. PRINCIPAL:** SIM    **TIPO ENQUADRAMENTO:** ME  
**LIVRO:**    **FOLHA:**    **DATA DO REGISTRO:** 23/11/2016  
**ATV. LICENCIADA VINCULADA:** Taxa TLVLF Outras Atividades - Pequeno Porte

**TIPO PORTE:** PEQUENO PORTE

**TIPO DE INSCRIÇÃO:** NORMAL

**ENDEREÇOS**

**ENDEREÇO ESTABELECIMENTO**

**TIPO DE:** ZONA URBANA    **USO DO IMÓVEL:** NORMAL  
**TIPO DE IMÓVEL:** COMERCIAL    **INSC. IMOBILIÁRIA**  
**CIDADE/UF:** SAO LUIS / MA    **NÚMERO:** 13  
**ENDEREÇO:** R RUA JOAQUIM SANTOS    **CEP:** 65055275  
**COMPLEMENTO:**    **BAIRRO:** JARDIM SAO CRISTOVAO  
**POVOADO:**    **ZONA RURAL:**  
**CCIR:**    **NIRF:**  
**DATUM REFERÊNCIA:**    **LATITUDE:**  
**LONGITUDE:**

**ENDEREÇO CORRESPONDÊNCIA**

**CIDADE/UF:** SAO LUIS / MA    **NÚMERO:** 13  
**ENDEREÇO:** R RUA JOAQUIM SANTOS    **CEP:** 65055275  
**COMPLEMENTO:**    **BAIRRO:** JARDIM SAO CRISTOVAO

**CONTATOS**

TIPO DE CONTATO	DESCRIÇÃO
E-MAIL	globoassessoria@hotmail.com
TELEFONE	(98) 33032400
	globoassessoria@hotmail.com

**ATIVIDADES DESENVOLVIDAS**

**OBJETO SOCIAL**

null

**FORMA DE ATUAÇÃO**

Estabelecimento Fixo

**LISTA DE ATIVIDADES**

CÓDIGO CNAE	DESCRIÇÃO	PRINCIPAL
463110000	COMERCIO ATACADISTA DE LEITE E LATICINIOS	
461760000	REPRESENTANTES COMERCIAIS E AGENTES DO COMERCIO DE	
463200100	COMERCIO ATACADISTA DE CEREAIS E LEGUMINOSAS BENEFICIADOS	
463200300	COMERCIO ATACADISTA DE CEREAIS E LEGUMINOSAS BENEFICIADOS,	
463710400	COMERCIO ATACADISTA DE PAES, BOLOS, BISCOITOS E SIMILARES	
464190200	COMERCIO ATACADISTA DE ARTIGOS DE CAMA, MESA E BANHO	
464270200	COMERCIO ATACADISTA DE ROUPAS E ACESSORIOS PARA USO	
464510300	COMERCIO ATACADISTA DE PRODUTOS ODONTOLOGICOS	
464600200	COMERCIO ATACADISTA DE PRODUTOS DE HIGIENE PESSOAL	
464780100	COMERCIO ATACADISTA DE ARTIGOS DE ESCRITORIO E DE PAPELARIA	
464940200	COMERCIO ATACADISTA DE APARELHOS ELETRONICOS DE USO PESSOAL	
464940400	COMERCIO ATACADISTA DE MOVEIS E ARTIGOS DE COLCHOARIA	
464940800	COMERCIO ATACADISTA DE PRODUTOS DE HIGIENE, LIMPEZA E	
465160100	COMERCIO ATACADISTA DE EQUIPAMENTOS DE INFORMATICA	
466480000	COMERCIO ATACADISTA DE MAQUINAS, APARELHOS E EQUIPAMENTOS	
467290000	COMERCIO ATACADISTA DE FERRAGENS E FERRAMENTAS	
468939900	COMERCIO ATACADISTA ESPECIALIZADO EM OUTROS PRODUTOS	
493020100	TRANSPORTE RODOVIARIO DE CARGA, EXCETO PRODUTOS PERIGOSOS E	
463710500	COMERCIO ATACADISTA DE MASSAS ALIMENTICIAS	
476100100	COMERCIO VAREJISTA DE LIVROS	
452000100	SERVICOS DE MANUTENCAO E REPARACAO MECANICA DE VEICULOS	
453070300	COMERCIO A VAREJO DE PECAS E ACESSORIOS NOVOS PARA VEICULOS	
464510100	COMERCIO ATACADISTA DE INSTRUMENTOS E MATERIAIS PARA USO	
464940100	COMERCIO ATACADISTA DE EQUIPAMENTOS ELETRICOS DE USO PESSOAL	
466560000	COMERCIO ATACADISTA DE MAQUINAS E EQUIPAMENTOS PARA USO	
475550300	COMERCIO VAREJISTA DE ARTIGOS DE CAMA, MESA E BANHO	
478220100	COMERCIO VAREJISTA DE CALCADOS	
453070500	COMERCIO A VAREJO DE PNEUMATICOS E CAMARAS-DE-AR	
475470200	COMERCIO VAREJISTA DE ARTIGOS DE COLCHOARIA	
476360200	COMERCIO VAREJISTA DE ARTIGOS ESPORTIVOS	
478140000	COMERCIO VAREJISTA DE ARTIGOS DO VESTUARIO E ACESSORIOS	
472450000	COMERCIO VAREJISTA DE HORTIFRUTIGRANJEIROS	
474400300	COMERCIO VAREJISTA DE MATERIAIS HIDRAULICOS	
472370000	COMERCIO VAREJISTA DE BEBIDAS	
475980100	COMERCIO VAREJISTA DE ARTIGOS DE TAPECARIA, CORTINAS E	
478900100	COMERCIO VAREJISTA DE SUVENIRES, BIJUTERIAS E ARTESANATOS	
476360300	COMERCIO VAREJISTA DE BICICLETAS E TRICICLOS; PECAS E	
476360100	COMERCIO VAREJISTA DE BRINQUEDOS E ARTIGOS RECREATIVOS	
477250000	COMERCIO VAREJISTA DE COSMETICOS, PRODUTOS DE PERFUMARIA E	
476100300	COMERCIO VAREJISTA DE ARTIGOS DE PAPELARIA	
478900700	COMERCIO VAREJISTA DE EQUIPAMENTOS PARA ESCRITORIO	
478900600	COMERCIO VAREJISTA DE FOGOS DE ARTIFICIO E ARTIGOS	
474409900	COMERCIO VAREJISTA DE MATERIAIS DE CONSTRUCAO EM GERAL	
474230000	COMERCIO VAREJISTA DE MATERIAL ELETRICO	

475470100	COMERCIO VAREJISTA DE MOVEIS	
478900500	COMERCIO VAREJISTA DE PRODUTOS SANEANTES DOMISSANITARIOS	
475390000	COMERCIO VAREJISTA ESPECIALIZADO DE ELETRODOMESTICOS E	
475630000	COMERCIO VAREJISTA ESPECIALIZADO DE INSTRUMENTOS MUSICAIS E	
141260100	CONFECCAO DE PECAS DO VESTUARIO, EXCETO ROUPAS INTIMAS E AS	
141340100	CONFECCAO DE ROUPAS PROFISSIONAIS, EXCETO SOB MEDIDA	
141180100	CONFECCAO DE ROUPAS INTIMAS	
562010100	FORNECIMENTO DE ALIMENTOS PREPARADOS PREPONDERANTEMENTE	
472110300	COMERCIO VAREJISTA DE LATICINIOS E FRIOS	
475210000	COMERCIO VAREJISTA ESPECIALIZADO DE EQUIPAMENTOS DE TELEFONIA	
474400100	COMERCIO VAREJISTA DE FERRAGENS E FERRAMENTAS	
476360500	COMERCIO VAREJISTA DE EMBARCACOES E OUTROS VEICULOS	
475550200	COMERCIO VAREJISTA DE ARTIGOS DE ARMARINHO	
475550100	COMERCIO VAREJISTA DE TECIDOS	
433040400	SERVICOS DE PINTURA DE EDIFICIOS EM GERAL	
812220000	IMUNIZACAO E CONTROLE DE PRAGAS URBANAS	
773909900	ALUGUEL DE OUTRAS MAQUINAS E EQUIPAMENTOS COMERCIAIS E	
771100000	LOCACAO DE AUTOMOVEIS SEM CONDUTOR	
471210000	COMERCIO VAREJISTA DE MERCADORIAS EM GERAL, COM	SIM
463970100	COMERCIO ATACADISTA DE PRODUTOS ALIMENTICIOS EM GERAL	

**REPRESENTANTES E QSA**

**REPRESENTANTES DA EMPRESA**

RESPONSABILIDADE	CPF/CNPJ	NOME/RAZÃO SOCIAL
Legal	80646310178	LUIS ANTONIO MENDONCA
Contábil	02322726389	LUIS ANTONIO MENDONCA FILHO

**QUADRO SOCIETÁRIO/INTEGRANTES**

CPF/CNPJ	NOME	QUALIFICAÇÃO	PARTICIPAÇÃO
80646310178	LUIS ANTONIO MENDONCA	TITULAR PESSOA FISICA	100%

**ÁREA/HORÁRIO FUNCIONAMENTO**

**IDENTIFICAÇÃO DO SOLO E DA ATIVIDADE**

ÁREA FÍSICA OCUPADA: 0,00m <sup>2</sup>	QUANTIDADE: 0
---	---------------

**QUADRAS E CINEMAS**

QUANTIDADE DE QUADRAS: 0
QUANTIDADE DE CINEMAS: 0

Local: SAO LUIS / MA , 06/04/2022

CPF/CNPJ: 26595749000112  
 Nome/Razão: L A MENDONCA EIRELI  
 Contribuinte

null  
 Servidor



# L A MENDONÇA

CNPJ: 26.595.749/0001-12 - NIRE: 21102130725  
Rua Bom Jesus, nº 15 C, Quadra 136 A, Lote 3, Jardim São Cristóvão, São Luís - MA, CEP 65.055-050

## Balanco Patrimonial 2020

BALANÇO PATRIMONIAL		31/12/2020	31/12/2019
<b>ATIVO</b>		<b>2.838.158,19</b>	<b>3.207.416,61</b>
<b>CIRCULANTE</b>		<b>2.829.969,49</b>	<b>3.202.141,71</b>
Caixa e equivalentes	(1)	198.901,60	481.142,54
Clientes	(2)	16.763,00	214.428,19
Estoques	(3)	2.611.916,41	2.342.889,29
Outros créditos	(4)	2.388,48	163.681,69
<b>NÃO CIRCULANTE</b>		<b>8.188,70</b>	<b>5.274,90</b>
Imobilizado	(5)	8.188,70	5.274,90
<b>PASSIVO</b>		<b>2.838.158,19</b>	<b>3.207.416,61</b>
<b>CIRCULANTE</b>		<b>193.545,12</b>	<b>449.540,98</b>
Fonecedores	(6)	150.405,96	342.731,14
Obrigações fiscais e trabalhistas	(7)	43.139,16	106.809,84
<b>NÃO CIRCULANTE</b>		<b>807.440,29</b>	<b>839.278,51</b>
Parcelamentos	(8)	732.522,16	733.403,79
Outras Obrigações	(9)	74.918,13	105.874,72
<b>PATRIMÔNIO LÍQUIDO</b>		<b>1.837.172,78</b>	<b>1.918.597,12</b>
Capital Social realizado	(10)	200.000,00	200.000,00
Reserva para futuro aumento de capital	(11)	1.505.007,05	1.130.315,63
Lucro do Exercício em Curso	(12)	132.165,73	588.281,49

São Luís - MA, 31 de dezembro de 2020.

  
MÓNACO DISTRIBUIDORA  
L A MENDONÇA - EPP  
Luis Antonio Mendonça  
CPF: 806.463.101-78  
PROFESSOR

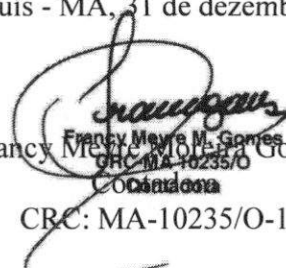
  
Francely Meyer M. Gomes  
CRC: MA-10235/O-1

# L A MENDONÇA

CNPJ: 26.595.749/0001-12 - NIRE: 21102130725  
 Rua Bom Jesus, nº 15 C, Quadra 136 A, Lote 3, Jardim São Cristóvão, São Luís - MA, CEP 65.055-050

## Demonstração do Resultado do Exercício 2020

DEMONSTRAÇÃO DO RESULTADO DO EXERCÍCIO	31/12/2020	31/12/2019
<b>RECEITA BRUTA</b>	3.737.448,66	6.587.773,45
(-) Deduções da receita <b>(13)</b>	47.830,52	867.080,16
<b>RECEITA LÍQUIDA</b>	3.689.618,14	5.720.693,29
(-) Custo das Mercadorias Vendidas <b>(14)</b>	3.480.805,60	4.759.339,71
Lucro Bruto	208.812,54	961.353,58
(-) Despesas operacionais <b>(15)</b>	226.934,19	373.072,09
Resultado Operacional	18.121,65	588.281,49
(+/-) Outras Despesas/Receitas	243.349,28	-
Resultado antes do Imposto de Renda e Contribuição Social	225.227,63	588.281,49
Imposto de Renda	52.697,46	-
Contribuição Social	40.364,44	-
Resultado antes das participações	132.165,73	588.281,49
(-) Participação de Sócios e Empregados	-	-
<b>RESULTADO LÍQUIDO DO EXERCÍCIO</b>	<b>132.165,73</b>	<b>588.281,49</b>

São Luís - MA, 31 de dezembro de 2020.

MÔNACO DISTRIBUIDORA  
 L A MENDONÇA - EPP  
 Luís Antônio Mendonça  
 CPF: 806.463.101-78

Francy Meyer Moreira Gomes  
 Contadora  
 CRC: MA-10235/O-1



# L A MENDONÇA

CNPJ: 26.595.749/0001-12 - NIRE: 21102130725  
 Rua Bom Jesus, nº 15 C, Quadra 136 A, Lote 3, Jardim São Cristóvão, São Luís - MA, CEP 65.055-050

## Índices de Liquidez

ÍNDICES DE LIQUIDEZ				
ÍNDICE		FÓRMULAS	VALORES	ÍNDICE
LIQUIDEZ GERAL	=	$\frac{\text{ATIVO CIRCULANTE} + \text{ATIVO NÃO CIRCULANTE}}{\text{PASSIVO CIRCULANTE} + \text{NÃO CIRCULANTE}}$	$\frac{2.838.158,19}{1.000.985,41}$	2,84
LIQUIDEZ CORRENTE	=	$\frac{\text{ATIVO CIRCULANTE}}{\text{PASSIVO CIRCULANTE}}$	$\frac{2.829.969,49}{193.545,12}$	14,62
LIQUIDEZ SECA	=	$\frac{\text{ATIVO CIRCULANTE} - \text{ESTOQUE}}{\text{PASSIVO CIRCULANTE}}$	$\frac{218.053,08}{193.545,12}$	1,13
LIQUIDEZ IMEDIATA	=	$\frac{\text{DISPONIBILIDADES}}{\text{PASSIVO CIRCULANTE}}$	$\frac{198.901,60}{193.545,12}$	1,03

São Luís - MA, 31 de dezembro de 2020.

MÓNACO DISTRIBUIDORA  
 L A MENDONÇA - EPP  
 Luís Almeida Mendonça  
 Titular  
 CPF: 806.463.101-78

Francy Meyer Nogueira Gomes  
 Contadora  
 CRC: MA-10235/O-1

## L A MENDONÇA

CNPJ: 26.595.749/0001-12 - NIRE: 21102130725  
Rua Bom Jesus, nº 15 C, Quadra 136 A, Lote 3, Jardim São Cristóvão, São Luís - MA, CEP 65.055-050

### Notas Explicativas

#### (1) CAIXA E EQUIVALENTES

Caixa e equivalentes incluem o caixa, os depósitos bancários e as aplicações financeiras com prazo de resgate dentro do ciclo operacional da empresa, demonstrados pelo valor histórico acrescido dos encargos financeiros.

#### (2) CLIENTES

Na rubrica clientes estão registradas vendas a prazo, sendo a contrapartida das receitas de mercadorias, o saldo são os valores a receber no exercício de 2021.

#### (3) ESTOQUES

Os estoques são avaliados e mensurados conforme seu valor de aquisição nas entradas, o valor realizável líquido corresponde ao valor estimado do preço de venda no curso normal dos negócios menos os custos necessários estimados para a realização da venda.

#### (4) OUTROS CRÉDITOS

Os valores contidos nesta rubrica são referentes a saldo de adiantamento a fornecedores.

#### 5) IMOBILIZADO

Esta rubrica refere-se aos valores dos bens utilizados na prestação de serviço. São estes: as máquinas e equipamentos em uso na administração.

Composição do Imobilizado	Saldos em 31/12/2020
Bens Utilizados na Prestação de Serviços	8.878,90
Depreciação acumulada	-690,20
<b>Imobilizado Líquido</b>	<b>8.188,70</b>

#### (6) FORNECEDORES

Valor referente a saldo devido a fornecedores, com prazo de vencimento fixado em trinta dias. O registro está efetuado pelo valor de custo.

---

## L A MENDONÇA

CNPJ: 26.595.749/0001-12 - NIRE: 21102130725  
Rua Bom Jesus, nº 15 C, Quadra 136 A, Lote 3, Jardim São Cristóvão, São Luís - MA, CEP 65.055-050

### (7) OBRIGAÇÕES FISCAIS E TRABALHISTAS

As obrigações fiscais são referentes aos impostos devidos pela empresa, decorrentes das vendas efetuadas, estes são calculados de acordo com a receita bruta. Já as obrigações trabalhistas são saldos da competência de dezembro de 2020 que tratam de salários e encargos.

Obrigações Fiscais e Trabalhistas	Saldos em 31/12/2020
Obrigações Trabalhistas	2.533,34
Obrigações Fiscais	40.605,82
<b>Total das obrigações fiscais e trabalhistas</b>	<b>43.139,16</b>

### (8) PARCELAMENTOS

Este valor trata-se do saldo em 31 de dezembro 2020 referente ao parcelamento dos tributos federais inclusos no Simples Nacional, bem como parcelamento na Receita Federal de débitos não previdenciários.

### (9) OUTRAS OBRIGAÇÕES

Rubrica referente a outras obrigações vindas de empréstimos bancários e financiamentos.

### (10) CAPITAL SOCIAL REALIZADO

Não houve alteração na conta representativa do Capital Social da Empresa no exercício de 2020. Dessa forma, continua o valor de R\$ 200.000,00 e a posição societária segue inalterada.

### (11) RESERVA PARA FUTURO AUMENTO DE CAPITAL

Neste ano a reserva para futuro aumento de capital aumentou para R\$1.872.729,91.

### (12) LUCRO DO EXERCÍCIO EM CURSO

No exercício de 2020, a empresa apresentou um lucro de R\$ 132.165,73. Esse fato se deu pela diminuição de receita, em relação ao exercício anterior.

### (13) DEDUÇÕES

As deduções se referem aos tributos que incidem sobre as vendas como PIS, COFINS e ICMS, onde o ICMS é calculado sobre o valor das notas fiscais emitidas, de acordo com as regras tributárias da Secretaria Estadual da Fazenda do Maranhão.

---

# L A MENDONÇA

CNPJ: 26.595.749/0001-12 - NIRE: 21102130725  
 Rua Bom Jesus, nº 15 C, Quadra 136 A, Lote 3, Jardim São Cristóvão, São Luís - MA, CEP 65.055-050

## (14) CUSTO DAS MERCADORIAS VENDIDAS

Nesta rubrica consta o valor do custo das mercadorias vendidas considerando o estoque inicial mais as compras menos o estoque final.

## (15) DESPESAS OPERACIONAIS

As despesas operacionais se referem aos gastos com a administração e os gastos com os serviços, incluindo assessoria contábil, viagens e combustível. Vale ressaltar que há ainda inclusos os valores de gastos com pessoal.

São Luís - MA, 31 de dezembro de 2020.

~~MÓNACO DISTRIBUIDORA  
 L A MENDONÇA - EPP  
 Luís Mendonça  
 CPF: 806.463.101-78  
 Titular~~  
 CPF: 806.463.101-78

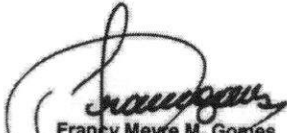
  
 Francy Meyre M. Gomes  
 CRC-MA-10235/O  
 Contadora  
 CRC: MA-10235/O-1



MINISTÉRIO DA ECONOMIA  
Secretaria Especial de Desburocratização, Gestão e Governo Digital  
Secretaria de Governo Digital  
Departamento Nacional de Registro Empresarial e Integração

Pref. Anajátuba-MA  
Folha 750  
Rúbrica R Página 7 de 7

## ASSINATURA ELETRÔNICA

Certificamos que o ato da empresa L A MENDONCA consta assinado digitalmente por:

IDENTIFICAÇÃO DO(S) ASSINANTE(S)	
CPF	Nome
66843111300	FRANCY MEYRE MOREIRA GOMES
80646310178	LUIS ANTONIO MENDONCA

CERTIFICO O REGISTRO EM 12/02/2021 11:31 SOB N° 20210172045.  
PROTOCOLO: 210172045 DE 12/02/2021.  
CÓDIGO DE VERIFICAÇÃO: 12101000640. CNPJ DA SEDE: 26595749000112.  
NIRE: 21102130725. COM EFEITOS DO REGISTRO EM: 12/02/2021.  
L A MENDONCA

**JUCEMA**

LÍLIAN THERESA RODRIGUES MENDONÇA  
SECRETÁRIA-GERAL  
[www.empresafacil.ma.gov.br](http://www.empresafacil.ma.gov.br)

A validade deste documento, se impresso, fica sujeito à comprovação de sua autenticidade nos respectivos portais, informando seus respectivos códigos de verificação.

MINISTÉRIO DA FAZENDA  
SECRETARIA DA RECEITA FEDERAL DO BRASIL  
SISTEMA PÚBLICO DE ESCRITURAÇÃO DIGITAL – Sped

Versão: 7.0.13

RECIBO DE ENTREGA DE ESCRITURAÇÃO FISCAL DIGITAL  
Imposto de Renda de Pessoa Jurídica - ECF  
Original

IDENTIFICAÇÃO DO TITULAR DA ESCRITURAÇÃO

<b>CNPJ</b> 26.595.749/0001-12
<b>SCP</b>
<b>NOME EMPRESARIAL</b> L A MENDONCA EIRELI

IDENTIFICAÇÃO DA ESCRITURAÇÃO

<b>PERÍODO DA APURAÇÃO</b> 01/01/2020 a 31/12/2020	<b>SITUAÇÃO</b> Normal
<b>IDENTIFICAÇÃO DO ARQUIVO (HASH)</b> A4.66.07.27.B1.53.2D.6B.0B.0F.87.0A.64.72.D8.B3.7D.E6.64.FA	

ESTE LIVRO FOI ASSINADO COM OS SEGUINTE CERTIFICADOS DIGITAIS:

QUALIFICAÇÃO DO SIGNATARIO	CPF/CNPJ	NOME	Nº SÉRIE DO CERTIFICADO	VALIDADE
Contador/Contabilista	66843111300	FRANCY MEYRE MOREIRA GOMES:66843111300	6433701052515929129	24/05/2019 a 24/05/2022
Outros	26595749000112	L A MENDONCA:2659574900	8295103869343768704	13/05/2021 a 13/05/2022

NÚMERO DO RECIBO:

A4.66.07.27.B1.53.2D.6B.0B.0F.87.0A.  
64.72.D8.B3.7D.E6.64.FA-2

Escrituração recebida via Internet  
pelo Agente Receptor SERPRO  
em 28/09/2021 às 16:35:19  
  
80.DE.DC.76.69.EA.D1.CB  
87.96.7E.E6.E2.B3.AC.70



Relatório de Impressão de Pastas e Fichas

Nome Empresarial: L A MENDONCA EIRELI

Período da Escrituração: 01/01/2020 a 31/12/2020

CNPJ: 26.595.749/0001-12

SCP:

Registro 0010 - Parâmetros de Tributação

Hashcode da ECF do período imediatamente anterior a ser recuperado	Indicador de optante pelo Refis N
Forma de tributação do lucro 5 - Lucro Presumido	Período de apuração do IRPJ e CSLL T
Qualificação da Pessoa Jurídica 01 - PJ em Geral -	Forma de tributação no período PPPP
Forma de Determinação das Estimativas Mensais	Tipo da escrituração  L - Não obrigada a entregar a ECD/Livro Caixa (Opção do Lucro Presumido - parágrafo único do art. 45 da Lei nº 8.981, de 1995)
Tipo de entidade da Imune ou Isenta	Existência de Atividade Tributada pelo IRPJ para a Imune ou Isenta
Apuração da CSLL	Critério de Reconhecimento de Receitas



Ministério da Indústria e Comércio Exterior e Serviços

Secretaria Especial da Micro e Pequena Empresa

JUCEMA

Departamento de Registro Empresarial e Integração

### TERMO DE AUTENTICAÇÃO - LIVRO DIGITAL

Declaro exatos os Termos de Abertura e de Encerramento do Livro Digital com características abaixo, conferido e autenticado por THAIS ANANDA OLIVEIRA SOUSA, sob a autenticidade nº 12101008765 em 12/02/2021, protocolo 210237228. Para validação de Autenticação dos Termos, deverá ser acessado o Portal de Serviços / verificação de documentos do Empreendedor (<http://www.empresafacil.ma.gov.br>) e informar o código de verificação.

Identificação de Empresa	
Nome Empresarial:	L A MENDONCA
Número de Registro:	21102130725
CNPJ:	26595749000112
Município:	São Luís

Identificação de Livro Digital	
Tipo de Livro:	DIÁRIO
Número de Ordem:	4
Período de Escrituração:	01/01/2020 - 31/12/2020

Assinante(s)	Nome	CRC/OAB
66843111300	Francy Meyre Moreira Gomes	MA10235/O-1
80646310178	LUIS ANTONIO MENDONCA	

CERTIFICO A AUTENTICAÇÃO EM 12/02/2021 14:23:39 SOB N°  
20210237228.  
PROTOCOLO: 210237228 DE 12/02/2021. CÓDIGO DE VERIFICAÇÃO:  
12101008765. NIRE: 21102130725.  
L A MENDONCA

**JUCEMA**

THAIS ANANDA OLIVEIRA SOUSA  
RESPONSÁVEL PELA AUTENTICAÇÃO  
SÃO LUÍS, 12/02/2021



**CONSELHO REGIONAL DE CONTABILIDADE DO ESTADO DO MARANHÃO  
CERTIDÃO DE HABILITAÇÃO PROFISSIONAL**

O CONSELHO REGIONAL DE CONTABILIDADE DO ESTADO DO MARANHÃO certifica que o(a) profissional identificado(a) no presente documento encontra-se habilitado para o exercício da profissão contábil.

**IDENTIFICAÇÃO DO REGISTRO**

NOME.....	: FRANCY MEYRE MOREIRA GOMES
REGISTRO.....	: MA-010235/O-1
CATEGORIA.....	: CONTADOR
CPF.....	: ***.431.113-**

A falsificação deste documento constitui-se em crime previsto no Código Penal Brasileiro, sujeitando o autor à respectiva ação penal.

Emissão: MARANHÃO, 29/03/2022 as 09:46:49.

Válido até: 27/06/2022.

Código de Controle: 847141.

Para verificar a autenticidade deste documento consulte o site do CRCMA.



SEMAD - ANAJATUBA  
FOLHA \_\_\_\_\_  
RÚBRICA \_\_\_\_\_  
Pref. Anajatuba-MA  
Folha 755  
Rúbrica R

**CONSELHO REGIONAL DE CONTABILIDADE DO ESTADO DO MARANHÃO  
CERTIDÃO NEGATIVA DE DÉBITOS PROFISSIONAL**

O CONSELHO REGIONAL DE CONTABILIDADE DO ESTADO DO MARANHÃO certifica que o(a) profissional identificado(a) no presente documento encontra-se em dia com seus débitos perante o CRC.

**IDENTIFICAÇÃO DO REGISTRO**

NOME.....	: FRANCY MEYRE MOREIRA GOMES
REGISTRO.....	: MA-010235/O-1
CATEGORIA.....	: CONTADOR
CPF.....	: ***.431.113-**

A presente CERTIDÃO não quita nem invalida quaisquer débitos ou infrações que posteriormente, venham a ser apurados pelo CRCMA contra o referido registro.

A falsificação deste documento constitui-se em crime previsto no Código Penal Brasileiro, sujeitando o autor à respectiva ação penal.

Emissão: MARANHÃO, 29/03/2022 as 09:50:19.  
Válido até: 27/06/2022.  
Código de Controle: 391561.

Para verificar a autenticidade deste documento consulte o site do CRCMA.



SECRETARIA DE DISTRIBUIÇÃO DO TERMO JUDICIÁRIO  
DE SÃO LUÍS DA COMARCA DA ILHA DE SÃO LUÍS,  
CAPITAL DO ESTADO DO MARANHÃO

**USANDO** da faculdade que me confere a Lei. **CERTIFICO** a requerimento de pessoa interessada que, dando busca em nossos Arquivos dos Feitos das **Varas Cíveis e Comércio**, a partir do dia primeiro (1º) do mês de janeiro (01) do ano de dois mil e doze (2012) até o dia oito (08) do mês de março (03) do ano corrente, constatei **NÃO EXISTIR** distribuição de pedido de **Falência, Concordata, ou Recuperação Judicial ou Extrajudicial ou Insolvência Civil** contra **L A MENDONCA EIRELI**, inscrita no **CNPJ** sob nº. **26.595.749/0001-12**. **CERTIFICO** finalmente que a Secretaria de Distribuição é a única existente nesta Cidade e **Termo Judiciário** de São Luís. O referido é verdade me reporto e dou fé. Dada e passada a presente Certidão na Secretaria de Distribuição a meu cargo, no Fórum "Desembargador Sarney Costa", nesta Cidade de São Luís, Capital do Estado do Maranhão. Eu, **Gisele Meireles Mendes**, Técnico Judiciário, mat. 134577, consultei e digitei. E eu, **Anselmo de Jesus Carvalho**, Secretário Judicial da Distribuição, mat. 100073, subscrevo e assino. São Luís/MA, 8 de março de 2022.

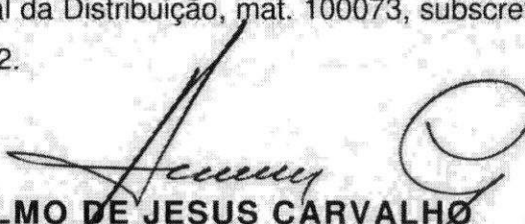
  
**ANSELMO DE JESUS CARVALHO**  
Secretário Judicial da Distribuição



**OBSERVAÇÃO:**

O CNPJ constante nesta certidão foi informado pelo solicitante. Sua titularidade deverá ser conferida pelo interessado e destinatário. Os feitos oriundos da Vara de Interesses Difusos e Coletivos terão sua competência vinculada às Varas Cíveis e/ou Fazenda, de acordo com os litigantes.

As consultas foram realizadas nos sistemas Themis PG e Processo Eletrônico Judicial (PJE) a pesquisa realizada no período de dez (10) anos.

**ESTA CERTIDÃO ABRANGE SOMENTE AS VARAS COMUNS DO TERMO JUDICIÁRIO DE SÃO LUÍS.**

Esta certidão terá validade de sessenta (60) dias (art. 198 do Código de Normas da CGJ) e emitida em uma única via, sem rasuras e mediante assinatura do servidor (art. 199 do Código de Normas da CGJ).

Certidões solicitadas, emitidas e digitalizadas virtualmente por e-mail por força da Portaria Conjunta nº 14/2020 TJMA e estendida às portarias nº 34/2020 TJMA e 01/2021 TJMA em face do período de Pandemia COVID-19, ficando desobrigado o solicitante de autenticar a referida certidão e podendo confirmar a veracidade do selo no site do TJMA (fiscalização de selos).

**Fórum Desembargador "Sarney Costa"**

Avenida Prof. Carlos Cunha, s/n, Calhau, São Luís/MA – CEP 65076-820 – Fone (98) 3194-5409 / 5408





PREFEITURA MUNICIPAL DE SÃO BERNARDO  
ESTADO DO MARANHÃO  
CNPJ: 06.125.389/0001-88

SEMAD - ANAJATUBA

FOLHA \_\_\_\_\_

RÚBRICA \_\_\_\_\_

Prof. Anajatuba-MA

Folha 959

Rúbrica B

## ATESTADO DE CAPACIDADE TÉCNICA

A Prefeitura Municipal de São Bernardo - MA, inscrita no CNPJ nº 06.125.389/0001-88, com sede na Avenida Barão do Rio Branco, s/nº - Centro Administrativo, **ATESTA**, para os devidos fins, que a empresa **L A MENDONÇA - ME**, CNPJ nº 26.595.749/0001-12, localizada à Rua Bom Jesus - nº 15 C - Quadra 136 A - Lote 03 - Jardim São Cristóvão - São Luís - MA, **está fornecendo**, de forma satisfatória, os produtos discriminados abaixo:

### PREGÃO PRESENCIAL Nº 005/2018

ITEM	ESPECIFICAÇÃO	UNID.	QUANT.
1	Açúcar refinado, pacote de 1 kg, fardo com 30 kgs.	Kg	8.520
2	Arroz branco tipo 1, pacote de 1 kg, fardo com 30 kgs.	Kg	21.000
3	Feijão cariouinha tipo 1, pacote de 1 kg, fardo com 30 kgs.	Kg	9.000
4	Macarrão espaguete, pacote de 500g, fardo com 10 pacotes	Pct	25.000
5	Leite em pó integral, pacote de 200g, fardo com 50 pacotes.	Pct	34.000
6	Leite condensado, embalagem de 395g, caixa com 27 unidades.	Unid.	2.052
7	Creme de leite, embalagem de 200g, caixa com 27 unidades.	Unid.	2.052
8	Mingau de tapioca com coco, pacote de 1 kg, caixa com 12 pacotes.	Kg	9.000
9	Cereal de aveia instantânea, embalagem de 170g.	Pct	4.000
10	Milho para preparo de munguzá, pacote de 500g, fardo com 20 pacotes.	Pct	3.200
11	Achocolatado em pó, pacote de 1 kg, caixa com 12 pacotes.	Kg	10.000
12	Arroz à grega com carne bovina, pacote de 1 kg, caixa com 12 pacotes.	Kg	5.000
13	Flocos de milho pré-cozido, pacote de 500g, fardo com 20 pacotes	Pct	9.000
14	Flocos de arroz pré-cozido, pacote de 500g, fardo com 20 pacotes.	Pct	4.000
15	Biscoito doce, pacote de 400g, caixa com 20 pacotes.	Pct	17.000
16	Biscoito cream cracker, pacote de 400g, caixa com 20 pacotes.	Pct	17.000
17	Biscoito rosquinha de leite, pacote de 400g, caixa com 20 pacotes.	Pct	3.000
18	Biscoito rosquinha de coco, pacote de 400g, caixa com 20 pacotes.	Pct	3.000
19	Sardinha em conserva em óleo comestível, lata de 125g, caixa com 50 unidades.	Unid.	15.000

Av. Barão do Rio Branco S/N - Centro Administrativo  
São Bernardo - MA





**PREFEITURA MUNICIPAL DE SÃO BERNARDO**  
**ESTADO DO MARANHÃO**  
**CNPJ: 06.125.389/0001-88**

SEMAD - ANAJATUBA

FOLHA \_\_\_\_\_  
 RÚBRICA \_\_\_\_\_

Pref. Anajatuba-MA  
 Folha 758  
 Rúbrica R

ITEM	ESPECIFICAÇÃO	UNID.	QUANT.
20	Margarina, pote de 250g, caixa com 24 unidades.	Unid.	7.200
21	Óleo de soja refinado 900ml, caixa com 20 unidades.	Unid.	24.000
22	Tempero seco completo, pacote de 100g.	Unid.	4.000
23	Sal refinado iodado, pacote de 1 kg, fardo com 30 kgs.	Kg	2.400
24	Alho	Kg	800
25	Vinagre, 500ml, caixa com 12 unidades.	Unid.	13.200
26	Milho verde, embalagem de 280g, caixa com 24 unidades.	Unid.	5.000
27	Extrato de tomate, embalagem de 340g, caixa com 12 unidades.	Unid.	6.000

Por fim, atestamos que a referida empresa demonstrou idoneidade e capacidade técnica na prestação do serviço, não havendo em nossos registros nada que a desabone, razão pela qual fornecemos o presente atestado.

São Bernardo - MA, 26 de março de 2018.

*[Handwritten Signature]*  
**2º OFÍCIO**  
**Sandra Aparecida Moreira**  
 CPF: 447.037.243-91  
 Secretária de Educação

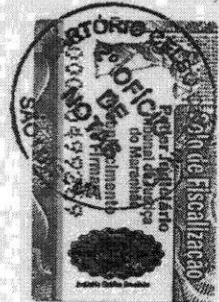

RECONHEÇO A FIRMA

*[Handwritten Signature]*  
**25 MAR. 2018**

**25 MAR. 2018**

de verificação

*[Handwritten Signature]*  
 SECRETARIA DE EDUCAÇÃO  
 PREFEITURA MUNICIPAL DE SÃO BERNARDO - MA

RECEBEMOS DE L A MENDONCA - ME OS PRODUTOS/SERVICOS CONSTANTES NA NOTA FISCAL INDICADA AO LADO	
DATA DE RECEBIMENTO	IDENTIFICAÇÃO E ASSINATURA DO RECEBEDOR

Nº	NF-e	FOLHA
SÉRIE: 1	000.000.006	RÚBRICA

Prof. Anajatuba-MA

Folha 159

Rúbrica R

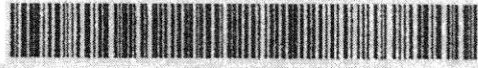
<b>L A MENDONCA - ME</b>		<b>DANFE</b> DOCUMENTO AUXILIAR DA NOTA FISCAL ELETRÔNICA			
RUA BOM JESUS, N. 15C, QD 136A, LT3, JARDIM SAO CRISTOVAO Sao Luis MA TEL/FAX: 9899146994 CEP: 65055-050		0 - Entrada 1 - Saída <input type="checkbox"/> 1		CHAVE DE ACESSO 2118 0326 5957 4900 0112 5500 1000 0000 0610 0464 0321	
NATUREZA DA OPERAÇÃO Venda a vista		Nº 000.000.006 SÉRIE :1 FOLHA:1 de 2		Consulta de autenticidade no portal nacional da NF-e www.nfe.fazenda.gov.br/portal ou no site da Sefaz Autorizadora.	
INSCRIÇÃO ESTADUAL 125094388		INSCRIÇÃO ESTADUAL SUB-TRIBUTARIA		PROTOCOLO DE AUTORIZAÇÃO DE USO 421180005684039 - 19/03/2018 11:03:31	
		CNPJ 26.595.749/0001-12			

## DESTINATÁRIO/REMETENTE

NOME RAZÃO SOCIAL Prefeitura Municipal de Sao Bernardo		CNPJ/CPF 06.125.389/0001-88	DATA DA EMISSÃO 15/03/2018
ENDEREÇO Av. Barão do Rio Branco s/n, 0, 0		BAIRRO/DISTRITO Centro	CEP 65000-000
MUNICÍPIO Sao Bernardo	FONE/FAX	UF MA	INSCRIÇÃO ESTADUAL
		HORA DE SAÍDA 13:45:59	

## FATURA

CÁLCULO DO IMPOSTO		VALOR DO ICMS		BASE DE CÁLCULO ICMS ST		VALOR DO ICMS SUBSTITUIÇÃO		VALOR TOTAL DOS PRODUTOS	
0,00		0,00		0,00		0,00		50.206,06	
VALOR DO FRETE	VALOR DO SFISGRO	DESCONTO	OUTRAS DEDUÇÕES ACISÓRIAS	VALOR DO IPI	VALOR TOTAL DOS IMPOSTOS	VALOR TOTAL DA NOTA			
0,00	0,00	0,00	0,00	0,00	8.391,06	50.206,06			

## TRANSPORTADOR/VOLUMES TRANSPORTADOS

RAZÃO SOCIAL 0-Emitente		CODIGO ANTI	PLACA DO VEICULO	UF	CNPJ/CPF
ENDEREÇO		MUNICÍPIO	UF	INSCRIÇÃO ESTADUAL	
QUANTIDADE 1	ESPÉCIE Caixas	MARCA Varias	NUMERAÇÃO	PESO BRUTO 0,000	PESO LIQUIDO 4.890,000

## DADOS DO PRODUTO/SERVICO

COD. PROD.	DESCRIÇÃO DO PRODUTO/SERVICO	NCM	SH	CSI	CFOP	UNID.	QUANT.	VALOR UNITARIO	VALOR TOTAL	B.CALC. ICMS	VALOR ICMS	VALOR IPI	ALÍQUOTAS		VALOR TOTAL IMPOSTOS
													KMS	IPI	
00905	Acucar Refinado - 1 KG	17011300	0102	5102	KG	570	2,95000	1.681,50	0,00	0,00	0,00	0,00	0,00	0,00	336,47
00013	Arroz Tipo 1 30x1Kg	10063021	0102	5102	KG	910	3,18000	2.575,80	0,00	0,00	0,00	0,00	0,00	0,00	417,28
00334	Fenugreek Tipo 1 c/ 50x1Kg(KG)	07136090	0102	5102	KG	360	5,86000	2.109,60	0,00	0,00	0,00	0,00	0,00	0,00	341,75
00211	Macarrão Spaguete FD c/ 10x500g KG (PCT)	19023090	0102	5102	PCT	600	2,85000	1.710,00	0,00	0,00	0,00	0,00	0,00	0,00	277,02
00273	Leite em Po Integral 200g Italc PCT	04022920	0102	5102	PCT	2600	5,59000	14.500,00	0,00	0,00	0,00	0,00	0,00	0,00	2.316,60
00291	Leite Condensado 395g UNID	04011090	0102	5102	UNID	160	4,20000	420,00	0,00	0,00	0,00	0,00	0,00	0,00	17,64
00182	Mingau de Tapioca c/ Coco KG	21069020	0102	5102	KG	400	17,55000	7.020,00	0,00	0,00	0,00	0,00	0,00	0,00	1.585,08
00301	Aveia cereal infantil (PCT)	11010010	0102	5102	PCT	30	14,90000	447,00	0,00	0,00	0,00	0,00	0,00	0,00	72,41
00243	Milho Branco c/ 500g (PCT)	10059090	0102	5102	PCT	150	1,76000	255,00	0,00	0,00	0,00	0,00	0,00	0,00	56,61
1	Achocolatado em Po - Kg	18069090	0102	5102	KG	400	13,88000	5.552,00	0,00	0,00	0,00	0,00	0,00	0,00	0,00
7	Massa Flocada de Milho - 500g FCI	11022900	0102	5102	PCT	600	1,80000	1.080,00	0,00	0,00	0,00	0,00	0,00	0,00	174,96
7	Biscoito Doce Tipo Maria - pct de 400g (PCT)	19053100	0102	5102	PCT	400	4,45000	1.780,00	0,00	0,00	0,00	0,00	0,00	0,00	559,81
00204	Biscoito C. Cracker 400g PCT	19053100	0102	5102	PCT	500	3,90000	1.950,00	0,00	0,00	0,00	0,00	0,00	0,00	613,27
00338	Biscoito Tipo Rosquinha, sabor LEMTE (PCT)	19053100	0102	5102	PCT	200	3,90000	780,00	0,00	0,00	0,00	0,00	0,00	0,00	245,31
00277	Biscoito Tipo Rosquinha, sabor L'OCO (PCT)	19053100	0102	5102	PCT	200	3,90000	780,00	0,00	0,00	0,00	0,00	0,00	0,00	245,31
00236	Sardinha em Conserva no OLHO (UNID)	03024300	0102	5102	UNID	1200	3,70000	4.440,00	0,00	0,00	0,00	0,00	0,00	0,00	364,08
00324	Margarina com sal 250g (Primo) UNID	15171090	0102	5102	UNID	384	2,04000	783,36	0,00	0,00	0,00	0,00	0,00	0,00	126,90
00369	Óleo de Soja UNID 900ml	15079019	0102	5102	UNID	140	3,90000	546,00	0,00	0,00	0,00	0,00	0,00	0,00	88,45
00208	Tempero Seco Completo 100g UNID	21039020	0102	5102	UNID	160	1,60000	160,00	0,00	0,00	0,00	0,00	0,00	0,00	50,32

## CÁLCULO DO ISSQN

INSCRIÇÃO MUNICIPAL 98225032	VALOR TOTAL DOS SERVIÇOS 0,00	BASE DE CÁLCULO DO ISSQN 0,00	VALOR DO ISSQN 0,00
---------------------------------	----------------------------------	----------------------------------	------------------------

## DADOS ADICIONAIS

INFORMAÇÕES COMPLEMENTARES Pergão Presencial N 006-2018 Trib aprox R\$ 2902,46 Federal: 9038,30 Estadual: Rote: IBPT apsp@sefaz.ma.gov.br 834683	RESERVADO AO FISCO
---	--------------------







PREFEITURA DE SÃO LUÍS  
SECRETARIA MUNICIPAL DE FAZENDA

2022

# ALVARÁ DE LICENÇA E FUNCIONAMENTO

FINALIDADE: FUNCIONAMENTO DE ESTABELECIMENTO

INSCRIÇÃO MUNICIPAL	CPF/CNPJ	NÚMERO DE CONTROLE
98225032	26.595.749/0001-12	92120222347169

**RAZÃO SOCIAL**

L A MENDONCA EIRELI

**NOME FANTASIA**

MONACO DISTRIBUIDORA DE ALIMENTOS

**LOCALIZAÇÃO**

R RUA JOAQUIM SANTOS Nº 13, JARDIM SAO CRISTOVAO  
65055275 -SAO LUIS-MA

**INSCRIÇÃO IMOBILIÁRIA**

**CNAE Principal e Secundários**

471210000 - COMERCIO VAREJISTA DE MERCADORIAS EM GERAL, COM PREDOMINANCIA DE PRODUTOS ALIMENTICIOS - MINIMERCADOS, MERCEARIAS E ARMAZENS

**RESTRICÇÕES**

Este contribuinte está autorizado a desenvolver as atividades acima elencadas e firma compromisso, sob as penas da lei, de que conhece e atende os requisitos legais exigidos para funcionamento e exercício das atividades econômicas constantes do objeto social, no que respeita ao uso e ocupação do solo, as atividades domiciliares e restrições ao uso de espaços públicos, acessibilidade e de segurança sanitária, ambiental e de prevenção contra incêndios e pânico. O contribuinte reconhece que o não atendimento a estes requisitos acarretará a suspensão e a cassação subsequente do Alvará de Funcionamento, nos termos da legislação vigente.

**NOTA: ESTE ALVARÁ DEVE SER AFIXADO EM LOCAL VISÍVEL E ACESSÍVEL À FISCALIZAÇÃO.**

**CÓDIGO DE AUTENTICIDADE:**

**VALIDADE: 31/12/2022**

**5C781B0026D3FF3EC676BA6A9E2ED4EB**

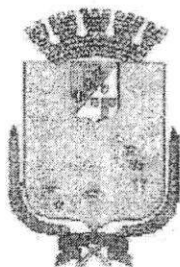

# PREFEITURA DE SÃO LUÍS

SECRETARIA MUNICIPAL DE SAÚDE

SUPERINTENDÊNCIA DE VIGILÂNCIA EPIDEMIOLÓGICA E SANITÁRIA  
COORDENAÇÃO DE VIGILÂNCIA SANITÁRIA

**ATESTADO SANITÁRIO** N.º 002166/2022

A SUPERINTENDÊNCIA DE VIGILÂNCIA EPIDEMIOLÓGICA E SANITÁRIA, através da Coordenação de Vigilância Sanitária, de conformidade com os termos dos artigos 175 e 176 da Lei Municipal 3546 de 05 de agosto de 1996, concede licença a firma **L. A. MENDONÇA** - Nome Fantasia: **MÔNACO DISTRIBUIDORA DE ALIMENTOS** - CNPJ N.º: 26.595.749/0001-12, para funcionamento de **COMÉRCIO VAREJISTA DE GÊNEROS ALIMENTÍCIOS EM GERAL**, situada na Rua Bom Jesus, 15 C, Quadra 136 A, Lote 03, Jardim São Cristóvão, nesta cidade.

São Luís(MA), 01 de abril de 2022.

  
**Zilmair G. Pinheiro Rodrigues**

Coordenadora de Vigilância  
Sanitária

  
**Paulo Jessé Silva Gonçalves**

Superintendente de Vigilância  
Epidemiológica e Sanitária

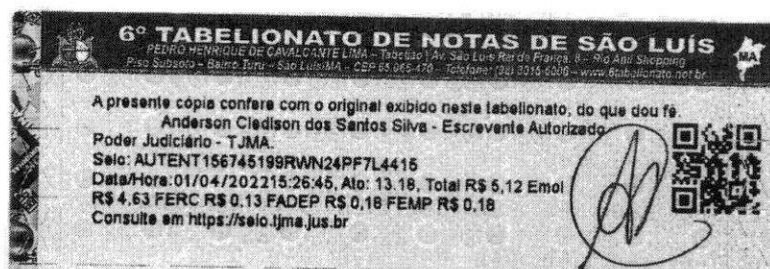

O presente Atestado Sanitário deverá ser fixado em local visível à fiscalização e terá validade de um (01) ano a partir da data de expedição, conforme Lei Complementar Estadual nº 039, de 15.12.1998, sendo obrigatório a sua renovação.

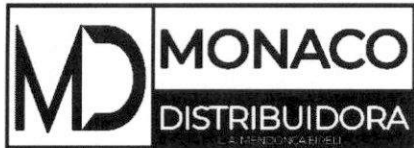

SEMAD - ANAJATUBA

FOLHA \_\_\_\_\_

RÚBRICA \_\_\_\_\_

Pref. Anajatuba-MA

Folha 763

Rúbrica R

## DECLARAÇÃO DE PLENO ATENDIMENTO AOS REQUISITOS DA HABILITAÇÃO

L. A. MENDONÇA EIRELI, inscrita no CNPJ sob nº 26.595.749/0001-12, por intermédio de seu representante legal, o Sr. LUÍS ANTONIO MENDONÇA, portador do RG nº 124426799-3 e do CPF nº 806.463.101-78, interessada em participar do processo licitatório do **Pregão Eletrônico 021/2022**, DECLARA para efeito do cumprimento ao estabelecido no Inciso VII do artigo 4º da Lei Federal nº 10.520, de 17 de julho de 2002, sob as penalidades cabíveis, que cumprirá plenamente os requisitos de habilitação exigidos neste edital.

São Luís – MA, 25 de abril de 2022.

LUIS ANTONIO  
MENDONÇA:8  
0646310178

Assinado de forma digital  
por LUIS ANTONIO  
MENDONÇA:8064631017  
8  
Dados: 2022.04.24  
23:40:25 -03'00'

L A MENDONÇA EIRELI

Rua Joaquim Santos, nº 13 - Jardim São Cristóvão - São Luís - MA. CEP 65.055-275  
(98) 3303-2400 / 9 9146.9943

CNPJ: 26.595.749/0001-12 I. E: 12.509.438-8 lamendoncagrup@hotmai.com



## DECLARAÇÃO DE INEXISTÊNCIA DE EMPREGADO MENORIDADE NO QUADRO DE EMPREGADOS DA EMPRESA

Declaro que não possuímos, em nosso Quadro de Pessoal, empregados menores de 18 (dezoito) anos em trabalho noturno, perigoso ou insalubre e em qualquer trabalho, menores de 16 (dezesseis) anos, salvo na condição de aprendiz, a partir de 14 (catorze) anos, em observância à Lei Federal nº 9.854, de 27.10.99, que acrescentou o inciso V ao art. 27 da Lei Federal nº 8666/93.

São Luís – MA, 25 de abril de 2022.

**LUIS ANTONIO MENDONÇA:8**  
**0646310178**

Assinado de forma digital  
por LUIS ANTONIO  
MENDONÇA:80646310178  
Dados: 2022.04.24  
23:40:51 -03'00'

**L A MENDONÇA EIRELI**

Rua Joaquim Santos, nº 13 - Jardim São Cristóvão - São Luís - MA. CEP 65.055-275  
(98) 3303-2400 / 9 9146.9943  
CNPJ: 26.595.749/0001-12 I. E: 12.509.438-8 lamendoncagrup@hotmail.com

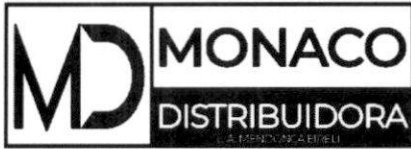

## DECLARAÇÃO DE IDONEIDADE E DE FATO SUPERVINIENTE IMPEDITIVO DE HABILITAÇÃO

Declaramos para os fins de direito, que na licitação **PREGÃO ELETRÔNICO Nº 021/2022**, instaurado pelo Município de Anajatuba - MA, não fomos declarados inidôneos para licitar ou contratar com o Poder Público, em qualquer de suas esferas e sob as penas da lei, que até a presente data inexistem fatos impeditivos para a nossa habilitação e eventual contratação, e que estamos cientes da obrigatoriedade de declarar ocorrências posteriores.

Por ser expressão da verdade, firmamos o presente.

São Luís – MA, 25 de abril de 2022.

**LUIS ANTONIO MENDONÇA:80646310178**  
Assinado de forma digital  
por LUIS ANTONIO  
MENDONÇA:80646310178  
Dados: 2022.04.24  
23:41:12 -03'00'

0646310178

L A MENDONÇA EIRELI

Rua Joaquim Santos, nº 13 - Jardim São Cristóvão - São Luís - MA. CEP 65.055-275  
(98) 3303-2400 / 9 9146.9943

CNPJ: 26.595.749/0001-12 I. E: 12.509.438-8 lamendoncagrup@hotmai.com

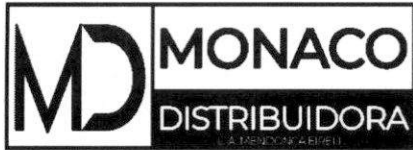

SEMAD - ANAJATUBA

FOLHA \_\_\_\_\_

RÚBRICA \_\_\_\_\_

Pref. Anajatuba-MA

Folha 766

Rúbrica R

## DECLARAÇÃO DE MICROEMPRESA OU EMPRESA DE PEQUENO PORTE

L A MENDONÇA EIRELI, CNPJ/MF Nº 26.595.749/0001-12, sediada à RUA JOAQUIM SANTOS Nº 13 JARDIM SÃO CRISTÓVÃO – SÃO LUÍS - MA. Declaro(amos) para todos os fins de direito, especificamente para participação de licitação na modalidade de pregão eletrônico, que estou(amos) sob o regime de microempresa ou empresa de pequeno porte, para efeito do disposto na Lei Complementar 123, de 14 de dezembro de 2006, alterada pela Lei complementar 147/2014.

São Luís – MA, 25 de abril de 2022.

LUIS ANTONIO MENDONÇA:8  
0646310178

Assinado de forma digital  
por LUIS ANTONIO  
MENDONÇA:80646310178  
Dados: 2022.04.24  
23:41:44 -03'00'

L A MENDONÇA EIRELI

Rua Joaquim Santos, nº 13 - Jardim São Cristóvão - São Luís - MA. CEP 65.055-275  
(98) 3303-2400 / 9 9146.9943

CNPJ: 26.595.749/0001-12 I. E: 12.509.438-8 lamendoncagrup@hotm.com



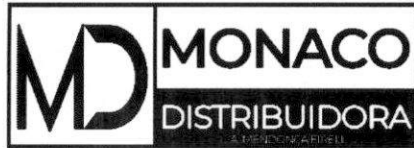

## DECLARAÇÃO DE ELABORAÇÃO INDEPENDENTE DE PROPOSTA

### PREGÃO ELETRÔNICO Nº 021/2022

IDENTIFICAÇÃO COMPLETA DO REPRESENTANTE DA LICITANTE), COMO REPRESENTANTE DEVIDAMENTE CONSTITUÍDO DE (IDENTIFICAÇÃO COMPLETA DA LICITANTE), PARA FINS DO DISPOSTO NO EDITAL DE LICITAÇÃO: **PREGÃO ELETRÔNICO Nº 021/2022**, DECLARA, SOB AS PENAS DA LEI, EM ESPECIAL O ART. 299 DO CÓDIGO PENAL BRASILEIRO, QUE:

A) A PROPOSTA APRESENTADA PARA PARTICIPAR DO **PREGÃO ELETRÔNICO Nº 021/2022**, FOI ELABORADA DE MANEIRA INDEPENDENTE (PELO LICITANTE), E O CONTEÚDO DA PROPOSTA NÃO FOI, NO TODO OU EM PARTE, DIRETA OU INDIRETAMENTE, INFORMADO, DISCUTIDO OU RECEBIDO DE QUALQUER OUTRO PARTICIPANTE POTENCIAL OU DE FATO DO **PREGÃO ELETRÔNICO Nº 021/2022**, POR QUALQUER MEIO OU POR QUALQUER PESSOA;

B) A INTENÇÃO DE APRESENTAR A PROPOSTA ELABORADA PARA PARTICIPAR DO **PREGÃO ELETRÔNICO Nº 021/2022** NÃO FOI INFORMADA, DISCUTIDA OU RECEBIDA DE QUALQUER OUTRO PARTICIPANTE POTENCIAL OU DE FATO DO **PREGÃO ELETRÔNICO Nº 021/2022**, POR QUALQUER MEIO OU POR QUALQUER PESSOA;

C) QUE NÃO TENTOU, POR QUALQUER MEIO OU POR QUALQUER PESSOA, INFLUIR NA DECISÃO DE QUALQUER OUTRO PARTICIPANTE POTENCIAL OU DE FATO DO **PREGÃO ELETRÔNICO Nº 021/2022** QUANTO A PARTICIPAR OU NÃO DA REFERIDA LICITAÇÃO;

D) QUE O CONTEÚDO DA PROPOSTA APRESENTADA PARA PARTICIPAR DO **PREGÃO ELETRÔNICO Nº 021/2022** NÃO SERÁ, NO TODO OU EM PARTE, DIRETA OU INDIRETAMENTE, COMUNICADO OU DISCUTIDO COM QUALQUER OUTRO PARTICIPANTE POTENCIAL OU DE FATO DO **PREGÃO ELETRÔNICO Nº 021/2022** ANTES DA ADJUDICAÇÃO DO OBJETO DA REFERIDA LICITAÇÃO;

E) QUE O CONTEÚDO DA PROPOSTA APRESENTADA PARA PARTICIPAR DO **PREGÃO ELETRÔNICO Nº 021/2022** NÃO FOI, NO TODO OU EM PARTE, DIRETA OU INDIRETAMENTE, INFORMADO, DISCUTIDO OU RECEBIDO DE QUALQUER INTEGRANTE DO MUNICÍPIO DE ANAJATUBA / MA, ANTES DA ABERTURA OFICIAL DAS PROPOSTAS; E

F) QUE ESTÁ PLENAMENTE CIENTE DO TEOR E DA EXTENSÃO DESTA DECLARAÇÃO E QUE DETÉM PLENOS PODERES E INFORMAÇÕES PARA FIRMÁ-LA.

São Luís – MA, 25 de abril de 2022.

LUIS ANTONIO MENDONÇA:8  
0646310178

Assinado de forma digital  
por LUIS ANTONIO  
MENDONÇA:8064631017  
8  
Dados: 2022.04.24  
23:42:16 -03'00'

L A MENDONÇA EIRELI

Rua Joaquim Santos, nº 13 - Jardim São Cristóvão - São Luís - MA. CEP 65.055-275  
(98) 3303-2400 / 9 9146.9943

CNPJ: 26.595.749/0001-12 I. E: 12.509.438-8 lamendoncagrup@hotmai.com

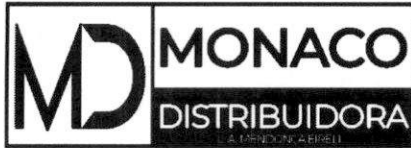

SEMAD - ANAJATUBA  
FOLHA \_\_\_\_\_  
RÚBRICA \_\_\_\_\_  
Pref. Anajatuba-MA  
Folha 768  
Rúbrica R

## DECLARAÇÃO DE LOCALIZAÇÃO E FUNCIONAMENTO

Sr(a) LUIS ANTÔNIO MENDONÇA, portador(a) da Carteira de Identidade nº124426799-3 e do CPF nº 806.463.101-78, residente e domiciliado na rua 06 - Quadra 11 - Casa 72 - Cohatrac - São Luís/MA CEP:65054-650, declaro sob as penalidades da lei, que a empresa L A MENDONÇA EIRELI, CNPJ nº26.595.749/0001-12, localizada na Rua Joaquim Santos, nº 13, bairro Jardim São Cristóvão, CEP: 65055-275, São Luís - Maranhão, está em pleno funcionamento, sendo o local e instalações adequados e compatíveis para o exercício do ramo de atividade da mesma.

Declaro ainda, que assumo inteira responsabilidade por todas as informações dispostas nesta declaração, eximindo a Prefeitura Municipal de Anajatuba/MA de qualquer responsabilidade sobre as informações prestadas por esta empresa.

Declaro ainda que a empresa dispõe de escritório dotado de instalações, recursos humanos e mobiliários pertinentes as suas atividades.

**PONTOS DE REFERÊNCIA**  
**DA DIREITA: RESIDÊNCIA**  
**DA ESQUERDA: URUBU MADEIRAS**  
**FRENTE: RESIDÊNCIA**

**\*Esta declaração deverá vir acompanhada de pelo menos 03 (três) fotos compreendo: faixa, escritório e demais instalações.**

Atenciosamente,  
L A MENDONÇA EIRELI

São Luís – MA, 25 de abril de 2022

LUIS ANTONIO  
MENDONCA:806463  
10178

Assinado de forma digital por LUIS  
ANTONIO  
MENDONCA:80646310178  
Dados: 2022.04.24 23:42:38 -03'00'

Assinatura:

Nome e Função: **Luís Antônio Mendonça (Proprietário / Representante Legal)**

CPF: **806.463.101-78**

Fone/Fax: **(98) 9 9146-9943**

**OBS:** Todos os Documentos de Habilitação que possuam modelo e a Proposta de Preços deverão ser apresentados, **obrigatoriamente** em papel timbrado do proponente.

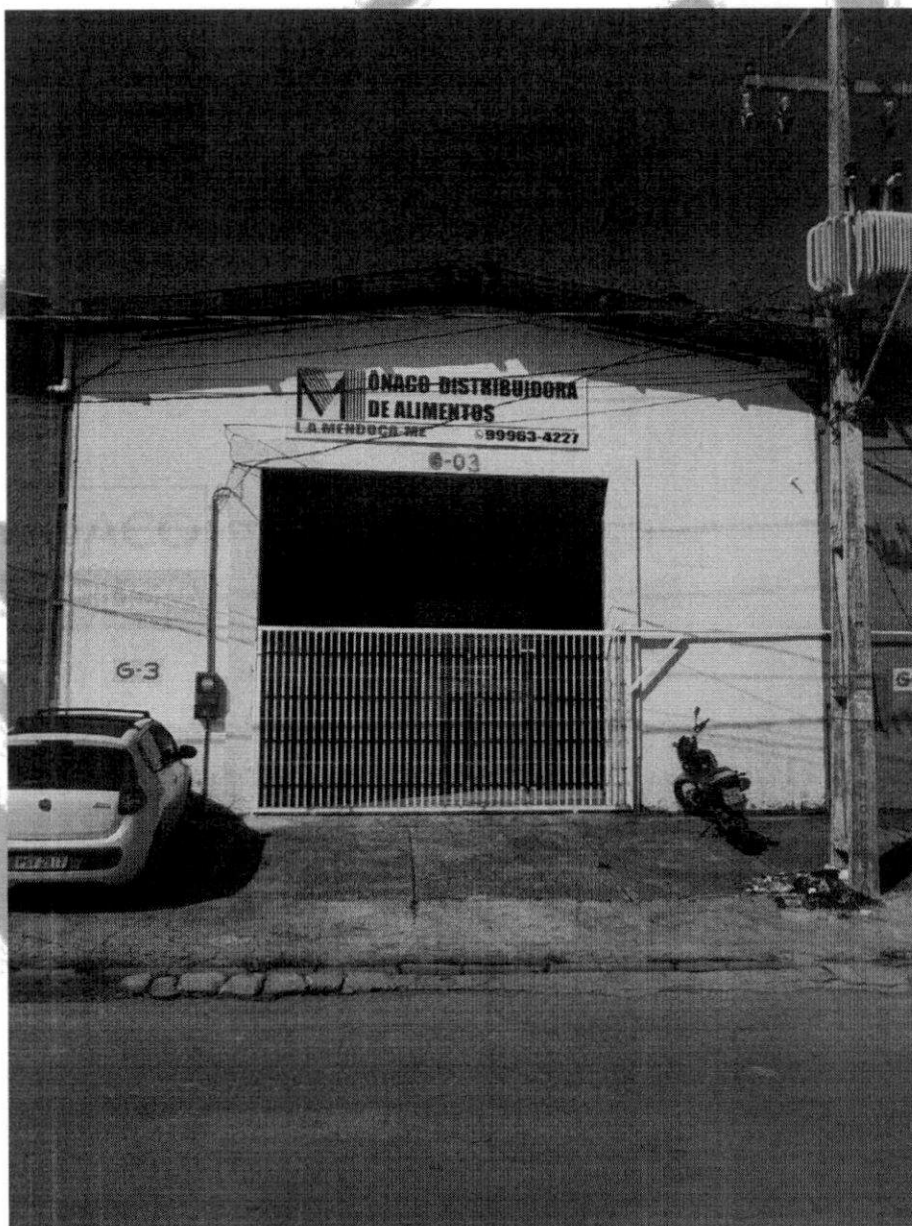
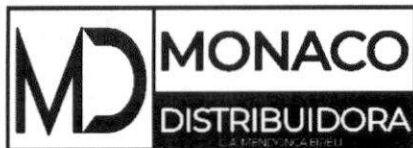

LUIS ANTONIO  
MENDONÇA:8064631  
0178

Assinado de forma digital por LUIS ANTONIO MENDONÇA:80646310178  
Dados: 2022.04.24 23:43:03 -03'00'

L A MENDONÇA EIRELI

Rua Joaquim Santos, nº 13 - Jardim São Cristóvão - São Luís - MA. CEP 65.055-275  
(98) 3303-2400 / 9 9146.9943

CNPJ: 26.595.749/0001-12 I. E: 12.509.438-8 lamendoncagrupo@hotmail.com





LUIS ANTONIO  
MENDONCA:806463  
10178

Assinado de forma digital por  
LUIS ANTONIO  
MENDONCA:80646310178  
Dados: 2022.04.24 23:43:20 -03'00'

**L A MENDONÇA EIRELI**

Rua Joaquim Santos, nº 13 - Jardim São Cristóvão - São Luís - MA. CEP 65.055-275  
(98) 3303-2400 / 9 9146.9943

CNPJ: 26.595.749/0001-12 I. E: 12.509.438-8 lamendoncagrupo@hotmail.com



☰ -2.568358,-44.233752 🔍



2°34'06.1"S 44°14'01.5"W

Rotas Salvar Próximo Enviar para Compartilhar smartphone

R. Henrique de Lã Roque, 5 - Tirinal, São Luis - MA, 65055-240

CQJ8+MF5 São Luis - Vila Maranhão, São Luis - MA

Adicionar um lugar que está faltando

Adicione sua empresa

Adicionar marcador

Fotos

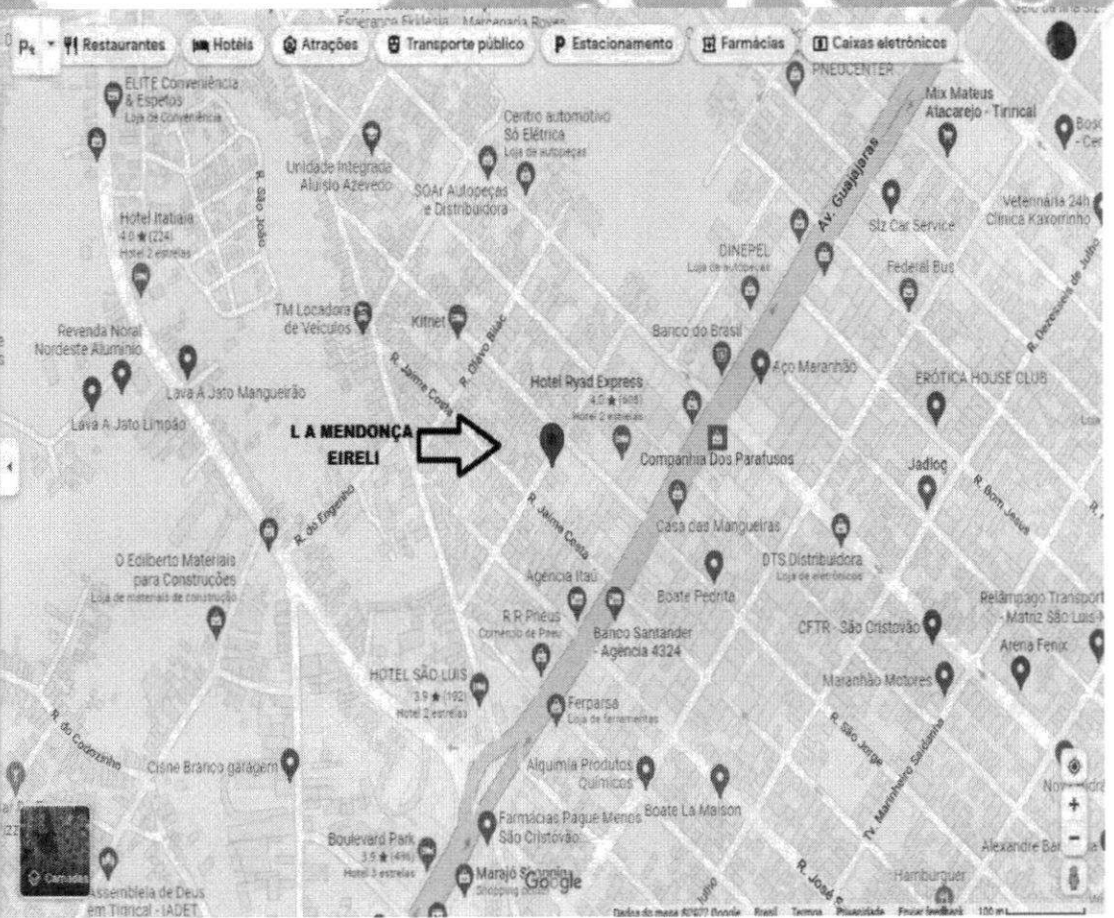

**L A MENDONÇA EIRELI**  
Rua Joaquim Santos, nº 13 - Jardim São Cristóvão - São Luis - MA. CEP 65.055-275  
(98) 3303-2400 / 9 9146.9943  
CNPJ: 26.595.749/0001-12 I. E: 12.509.438-8 lamendoncagrup@hotmial.com

**LUIS ANTONIO MENDONÇA:**  
80646310178

Assinado de forma digital por LUIS ANTONIO MENDONÇA-80646310178  
Dados: 2022.04.24 23:44:01 -03'00'