

**PREFEITURA MUNICIPAL DE ANAJATUBA**

Rua Benedito Leite, 868, Centro, CEP: 65.490.000, Anajatuba – MA  
CNPJ: 06.002.372/0001-33

**JUNTADA DE DOCUMENTOS DE HABILITAÇÃO**

Junto aos autos do Processo Licitatório nº024/2022, na modalidade PREGÃO ELETRÔNICO, **DOCUMENTOS DE HABILITAÇÃO** da empresa **MAURO SOUSA ARAUJO**, inscrita no CNPJ nº **38.490.776/0001-00**, apresentados para o presente certame.

Anajatuba - MA, em 16 de maio de 2022

---

**THIAGO MENDES DA SILVA**

Pregoeiro Municipal  
Portaria nº 011/2022

## ALTERAÇÃO E CONSOLIDAÇÃO DO INSTRUMENTO DE INSCRIÇÃO

**MAURO SOUSA ARAUJO 00303200383**

Pelo presente instrumento particular de Ato Constitutivo:

**MAURO SOUSA ARAUJO**, BRASILEIRO, SOLTEIRO, EMPRESÁRIO, natural da cidade de São Luís - MA, data de nascimento 30/09/1983, portador da Carteira de Identidade (RG): nº 1044664999, expedida por GEJUSPC/MA emissão em 16/06/2000 e CPF: nº 003.032.003-83, residente e domiciliado na cidade de São Luís - MA, na Rua 32, nº 05, São Raimundo, CEP: 65058-780. Titular da empresa individual MAURO SOUSA ARAUJO 00303200383, com sede à Rua 32, Nº 05, São Raimundo, na Cidade de São Luis - MA, CEP 65.058-780, Registrada na Junta Comercial do Estado do Maranhão em 16/09/2020, Sob NIRE nº 21802181756 e inscrita no CNPJ nº 38.490.776/0001-00.

Resolve assim ALTERAR e CONSOLIDAR o seu instrumento de empresário individual, mediante as seguintes cláusulas e condições:

CLAUSULA I: A empresa individual, neste ato, altera o nome empresarial, que passa a ser "MAURO S ARAUJO", e usará a expressão "XMD.MAQUINAS" como nome fantasia.

CLAUSULA II: Em consequência das alterações, resolve o empresário consolidar o instrumento de inscrição, que, já refletindo as alterações acima passa a ter a seguinte redação:

### CONSOLIDAÇÃO DO INSTRUMENTO DO EMPRESÁRIO INDIVIDUAL

#### CLÁUSULA I - DO NOME EMPRESARIAL (art. 968, II, CC)

O empresário individual tem como nome empresarial a firma **MAURO S ARAUJO**, e usará a expressão XMD.MAQUINAS como nome fantasia.

#### CLÁUSULA II - DO CAPITAL (art. 968, III, CC)

O capital é de R\$ 1.000,00 (mil reais), totalmente subscrito e integralizado, neste ato, da seguinte forma: R\$ 1.000,00 (mil reais) em moeda corrente do País

#### CLÁUSULA III - DA SEDE (art. 968, IV, CC)

O Empresário Individual tem sua sede no seguinte endereço: RUA 32, nº 05, SÃO RAIMUNDO, São Luís - MA, CEP: 65058780.

#### CLÁUSULA IV - DO OBJETO (art. 968, IV, CC)

O Empresário Individual tem por objeto o exercício das seguintes atividades econômicas:

SERVIÇOS DE MANUTENÇÃO E REPARAÇÃO MECANICA DE VEICULOS AUTOMOTORES - MECANICO DE VEICULOS INDEPENDENTE;;COMERCIO VAREJISTA DE PEÇAS E ACESSORIOS USADOS PARA VEICULOS AUTOMOTORES - COMERCIANTE DE PEÇAS E ACESSORIOS USADOS PARA VEICULOS AUTOMOTORES

**Parágrafo único.** Em estabelecimento eleito como Sede (Matriz) será(ão) exercida(s) a(s) atividade(s) de

SERVIÇOS DE MANUTENÇÃO E REPARAÇÃO MECANICA DE VEICULOS AUTOMOTORES - MECANICO DE VEICULOS INDEPENDENTE;;COMERCIO VAREJISTA DE PEÇAS E ACESSORIOS USADOS PARA VEICULOS AUTOMOTORES - COMERCIANTE DE PEÇAS E ACESSORIOS USADOS PARA VEICULOS AUTOMOTORES

E exercerá as seguintes atividades:

CNAE Nº 4520-0/01 - Serviços de Manutenção e Reparação Mecânica de Veículos Automotores

CNAE Nº 4530-7/04 - Comércio a Varejo de Peças e Acessórios usados para veículos automotores.

## ALTERAÇÃO E CONSOLIDAÇÃO DO INSTRUMENTO DE INSCRIÇÃO

**MAURO SOUSA ARAUJO 00303200383**

---

### **CLÁUSULA V - DECLARAÇÃO DE DESIMPEDIMENTO (art. 37, II, Lei nº 8.934, de 1994)**

O empresário declara, sob as penas da lei, inclusive que são verídicas todas as informações prestadas neste instrumento e quanto ao disposto no artigo 299 do Código Penal, não estar impedido de exercer atividade empresária e não possuir outro registro como Empresário Individual no País.

### **CLÁUSULA VI - DO INÍCIO DAS ATIVIDADES E PRAZO DE DURAÇÃO (art. 53, III, F, Decreto nº 1.800/96)**

A Empresa iniciou suas atividades em 16/09/2020 e seu prazo de duração será por tempo indeterminado.

### **CLÁUSULA VII - PORTE EMPRESARIAL**

O empresário declara que a empresa se enquadra como Microempresa - ME, nos termos da Lei Complementar nº 123, de 14 de dezembro de 2006, e que não se enquadra em qualquer das hipóteses de exclusão relacionadas no § 4º do art. 3º da mencionada lei. (art. 3º, I, LC nº 123, de 2006)

E, por estar assim constituído, assino o presente instrumento.

São Luís - MA, 31 de maio de 2021

---

MAURO SOUSA ARAUJO  
Empresário  
CPF 003.032.003-83



MINISTÉRIO DA ECONOMIA  
Secretaria Especial de Desburocratização, Gestão e Governo Digital  
Secretaria de Governo Digital  
Departamento Nacional de Registro Empresarial e Integração

SEMAD - ANAJATUBA  
FOLHA 326  
RÚBRICA R  
Página 3 de 3

## ASSINATURA ELETRÔNICA

Certificamos que o ato da empresa MAURO S ARAUJO consta assinado digitalmente por:

IDENTIFICAÇÃO DO(S) ASSINANTE(S)	
CPF	Nome
00303200383	MAURO SOUSA ARAUJO

CERTIFICO O REGISTRO EM 07/06/2021 08:57 SOB N° 20210746688.  
PROTOCOLO: 210746688 DE 02/06/2021.  
CÓDIGO DE VERIFICAÇÃO: 12103935140. CNPJ DA SEDE: 38490776000100.  
NIRE: 21802181756. COM EFEITOS DO REGISTRO EM: 07/06/2021.  
MAURO S ARAUJO

**JUCEMA**

LÍLIAN THERESA RODRIGUES MENDONÇA  
SECRETÁRIA-GERAL  
[www.empresafacil.ma.gov.br](http://www.empresafacil.ma.gov.br)

A validade deste documento, se impresso, fica sujeito à comprovação de sua autenticidade nos respectivos portais, informando seus respectivos códigos de verificação.



REPUBLICA FEDERATIVA DO BRASIL  
MINISTERIO DAS CIDADES  
DEPARTAMENTO NACIONAL DE TRAFEGO  
CARTEIRA NACIONAL DE HABILITACAO

MAURO SOUSA ARAUJO

DOC. IDENTIDADE / ORIG. EMISSOR / UF  
1044664999 GEJUSPC MA

CPF 003.032.003-83 DATA NASCIMENTO 30/09/1983

FILIAÇÃO  
MARIO ARAUJO  
MARIA DA CONCHICA COSTA ARAUJO

PERMISSÃO ACC CAT. HAZ AD

Nº REGISTRO 03721632398 VALIDADE 17/08/2022 3ª HABILITAÇÃO 08/11/2005

DISPOSIÇÕES  
EAR:

*Mauro Sousa Araujo*

LOCAL SAO LUIS, MA DATA EMISSÃO 10/09/2018

*[Signature]*  
Liliane Aparecida Brito  
Diretora Geral - Brasília / MA  
69004648589  
MAD30782786

ASSINATURA DO EMISSOR

MARANHÃO

VALIDA EM TODO O TERRITÓRIO NACIONAL 1694771330

PROIBIDO PLASTIFICAR 1694771330



**REPÚBLICA FEDERATIVA DO BRASIL**  
**CADASTRO NACIONAL DA PESSOA JURÍDICA**

NÚMERO DE INSCRIÇÃO <b>38.490.776/0001-00</b> MATRIZ	<b>COMPROVANTE DE INSCRIÇÃO E DE SITUAÇÃO CADASTRAL</b>	DATA DE ABERTURA <b>16/09/2020</b>
--	---	---------------------------------------

NOME EMPRESARIAL <b>MAURO S ARAUJO</b>
---

TÍTULO DO ESTABELECIMENTO (NOME DE FANTASIA) <b>XMD.MAQUINAS</b>	PORTE <b>ME</b>
---	--------------------

CÓDIGO E DESCRIÇÃO DA ATIVIDADE ECONÔMICA PRINCIPAL <b>45.20-0-01 - Serviços de manutenção e reparação mecânica de veículos automotores</b>
--

CÓDIGO E DESCRIÇÃO DAS ATIVIDADES ECONÔMICAS SECUNDÁRIAS <b>45.30-7-04 - Comércio a varejo de peças e acessórios usados para veículos automotores</b>
--

CÓDIGO E DESCRIÇÃO DA NATUREZA JURÍDICA <b>213-5 - Empresário (Individual)</b>
---

LOGRADOURO <b>R 32</b>	NÚMERO <b>05</b>	COMPLEMENTO <b>*****</b>
---------------------------	---------------------	-----------------------------

CEP <b>65.058-780</b>	BAIRRO/DISTRITO <b>SAO RAIMUNDO</b>	MUNICÍPIO <b>SAO LUIS</b>	UF <b>MA</b>
--------------------------	--	------------------------------	-----------------

ENDEREÇO ELETRÔNICO <b>MAURO3622.83@GMAIL.COM</b>	TELEFONE <b>(98) 8586-5388</b>
--	-----------------------------------

ENTE FEDERATIVO RESPONSÁVEL (EFR) <b>*****</b>
---

SITUAÇÃO CADASTRAL <b>ATIVA</b>	DATA DA SITUAÇÃO CADASTRAL <b>16/09/2020</b>
------------------------------------	---

MOTIVO DE SITUAÇÃO CADASTRAL
------------------------------

SITUAÇÃO ESPECIAL <b>*****</b>	DATA DA SITUAÇÃO ESPECIAL <b>*****</b>
-----------------------------------	---

Aprovado pela Instrução Normativa RFB nº 1.863, de 27 de dezembro de 2018.

Emitido no dia 26/04/2022 às 15:56:31 (data e hora de Brasília).

Página: 1/1



**MINISTÉRIO DA FAZENDA**  
**Secretaria da Receita Federal do Brasil**  
**Procuradoria-Geral da Fazenda Nacional**

**CERTIDÃO POSITIVA COM EFEITOS DE NEGATIVA DE DÉBITOS RELATIVOS AOS TRIBUTOS  
FEDERAIS E À DÍVIDA ATIVA DA UNIÃO**

**Nome: MAURO S ARAUJO**  
**CNPJ: 38.490.776/0001-00**

Ressalvado o direito de a Fazenda Nacional cobrar e inscrever quaisquer débitos de responsabilidade do sujeito passivo acima identificado que vierem a ser apuradas, é certificado que:

1. constam débitos administrados pela Secretaria da Receita Federal do Brasil (RFB) com exigibilidade suspensa nos termos do art. 151 da Lei nº 5.172, de 25 de outubro de 1966 - Código Tributário Nacional (CTN), ou objeto de decisão judicial que determina sua desconsideração para fins de certificação da regularidade fiscal, ou ainda não vencidos; e
2. não constam inscrições em Dívida Ativa da União (DAU) na Procuradoria-Geral da Fazenda Nacional (PGFN).

Conforme disposto nos arts. 205 e 206 do CTN, este documento tem os mesmos efeitos da certidão negativa.

Esta certidão é válida para o estabelecimento matriz e suas filiais e, no caso de ente federativo, para todos os órgãos e fundos públicos da administração direta a ele vinculados. Refere-se à situação do sujeito passivo no âmbito da RFB e da PGFN e abrange inclusive as contribuições sociais previstas nas alíneas 'a' a 'd' do parágrafo único do art. 11 da Lei nº 8.212, de 24 de julho de 1991.

A aceitação desta certidão está condicionada à verificação de sua autenticidade na Internet, nos endereços <<http://rfb.gov.br>> ou <<http://www.pgfn.gov.br>>.

Certidão emitida gratuitamente com base na Portaria Conjunta RFB/PGFN nº 1.751, de 2/10/2014.

Emitida às 09:10:19 do dia 19/01/2022 <hora e data de Brasília>.

Válida até 18/07/2022.

Código de controle da certidão: **BF79.613C.6542.F44D**

Qualquer rasura ou emenda invalidará este documento.

Voltar

Imprimir

**Certificado de Regularidade  
do FGTS - CRF**

**Inscrição:** 38.490.776/0001-00  
**Razão Social:** MAURO SOUSA ARAUJO 00303200383  
**Endereço:** RUA 32 05 / SAO RAIMUNDO / SAO LUIS / MA / 65058-780

A Caixa Econômica Federal, no uso da atribuição que lhe confere o Art. 7, da Lei 8.036, de 11 de maio de 1990, certifica que, nesta data, a empresa acima identificada encontra-se em situação regular perante o Fundo de Garantia do Tempo de Serviço - FGTS.

O presente Certificado não servirá de prova contra cobrança de quaisquer débitos referentes a contribuições e/ou encargos devidos, decorrentes das obrigações com o FGTS.

**Validade:** 24/04/2022 a 23/05/2022

**Certificação Número:** 2022042402534866118510

Informação obtida em 25/04/2022 18:21:45

A utilização deste Certificado para os fins previstos em Lei esta condicionada a verificação de autenticidade no site da Caixa:  
**[www.caixa.gov.br](http://www.caixa.gov.br)**



PODER JUDICIÁRIO  
JUSTIÇA DO TRABALHO

### CERTIDÃO NEGATIVA DE DÉBITOS TRABALHISTAS

Nome: MAURO S ARAUJO (MATRIZ E FILIAIS)

CNPJ: 38.490.776/0001-00

Certidão n°: 1646707/2022

Expedição: 17/01/2022, às 12:23:23

Validade: 15/07/2022 - 180 (cento e oitenta) dias, contados da data de sua expedição.

Certifica-se que MAURO S ARAUJO (MATRIZ E FILIAIS), inscrito(a) no CNPJ sob o n° 38.490.776/0001-00, NÃO CONSTA do Banco Nacional de Devedores Trabalhistas.

Certidão emitida com base no art. 642-A da Consolidação das Leis do Trabalho, acrescentado pela Lei n° 12.440, de 7 de julho de 2011, e na Resolução Administrativa n° 1470/2011 do Tribunal Superior do Trabalho, de 24 de agosto de 2011.

Os dados constantes desta Certidão são de responsabilidade dos Tribunais do Trabalho e estão atualizados até 2 (dois) dias anteriores à data da sua expedição.

No caso de pessoa jurídica, a Certidão atesta a empresa em relação a todos os seus estabelecimentos, agências ou filiais.

A aceitação desta certidão condiciona-se à verificação de sua autenticidade no portal do Tribunal Superior do Trabalho na Internet (<http://www.tst.jus.br>).

Certidão emitida gratuitamente.

#### INFORMAÇÃO IMPORTANTE

Do Banco Nacional de Devedores Trabalhistas constam os dados necessários à identificação das pessoas naturais e jurídicas inadimplentes perante a Justiça do Trabalho quanto às obrigações estabelecidas em sentença condenatória transitada em julgado ou em acordos judiciais trabalhistas, inclusive no concernente aos recolhimentos previdenciários, a honorários, a custas, a emolumentos ou a recolhimentos determinados em lei; ou decorrentes de execução de acordos firmados perante o Ministério Público do Trabalho ou Comissão de Conciliação Prévia.



## FICHA CADASTRAL DO CONTRIBUINTE

 USUÁRIO: 002120383  
 DATA: 25/04/2022  
 HORA: 18:33

 INSC. ESTADUAL: 12.663.856-0  
 RAZÃO SOCIAL: MAURO S ARAUJO

ÚLTIMA ALTERAÇÃO: 07/06/2021

SITUAÇÃO FISCAL: IRREGULAR

SERASA: Não

MOTIVOS FISCAIS: 49 NÃO REGULARIZAÇÃO DO PGDASD, CONFORME PORTARIAS 318 E 547 DE 2015.

SITUAÇÃO CADASTRAL: SUSPENSO DE OFICIO

MOTIVO CADASTRAL: --

## DADOS GERAIS

CPF/CNPJ: 38.490.776/0001-00  
 RAZÃO SOCIAL: MAURO S ARAUJO  
 NIRE: 21802181756  
 INÍCIO DE ATIVIDADES: 17/09/2020  
 AGÊNCIA REGIONAL: 01 - AGÊNCIA DE SAO LUIS  
 TIPO DE SOCIEDADE: EMPRESÁRIO  
 REGIME DE PAG.: SIMPLES NACIONAL  
 DATA OBRIG. NFE: --  
 CORREIO ELETRÔNICO: MAURO3622.83@GMAIL.COM

INSC. CENTRALIZADORA: --  
 TIPO PESSOA: JURÍDICA  
 CAPITAL SOCIAL: 1.000,00  
 UFRE: 46 - UFRE/SÃO LUÍS  
 CAT. DO ESTABELECIMENTO: MATRIZ OU UNICO  
 DATA OBRIG. EFD: --  
 ÁREA UTILIZADA: --

## ENDEREÇO DE ESTABELECIMENTO

CEP 65058-780  
 ENDEREÇO RUA 32  
 COMPLEMENTO: --  
 PONTO DE REFERENC.: --  
 CIDADE: SAO LUIS  
 TELEFONE: (98)8405-5825  
 CEP CAIXA POSTAL: --

NÚMERO: 5  
 BAIRRO: SAO RAIMUNDO  
 ESTADO: MA  
 FAX: --

## ENDEREÇO FISCAL

CEP --  
 ENDEREÇO RUA 32  
 COMPLEMENTO: CONJ PONTO FINAL DE ONIBUS PARQUE DOS NOBRES  
 PONTO DE REFERENC.: --  
 CIDADE: SAO LUIS  
 TELEFONE: (98)8405-5825  
 CEP CAIXA POSTAL: 00000-000

NÚMERO: 05  
 BAIRRO: SAO RAIMUNDO  
 ESTADO: MA  
 FAX: --

## CNAE - ATIVIDADES ECONÔMICAS

ORDEM	CÓDIGO	DESCRIÇÃO
1	4520001	SERVIÇOS DE MANUTENÇÃO E REPARAÇÃO MECÂNICA DE VEÍCULOS AUTOMOTORES
2	4530704	COMÉRCIO A VAREJO DE PEÇAS E ACESSÓRIOS USADOS PARA VEÍCULOS AUTOMOTORES

## REPRESENTANTES LEGAIS

CNN/CPF	NOME/RAZÃO SOCIAL	TIPO DE RELAÇÃO
303200383	MAURO SOUSA ARAUJO	801 - EMPRESARIO
60706714300	PLINIO VINICIUS PRAZERES LIMA	3 - CONTADOR

## AÇÕES JUDICIAIS

TIPO	DATA INCLUSÃO	DATA REVOGAÇÃO	DOC. CONCESSÃO	EFEITO
Não existem Ações Judiciais para essa inscrição estadual.				

## OBRIGATORIEDADE / CREDENCIAMENTO

TIPO	DATA INÍCIO	DATA FIM	SITUAÇÃO
ICMS	01/05/2021	--	Ativo
NF-e	25/06/2021	--	Ativo

## INCENTIVOS / REGIMES ESPECIAIS

TIPO	DATA INÍCIO	DATA FIM	SITUAÇÃO
Não existem Incentivos/Regimes Especiais para essa inscrição			



**GOVERNO DO ESTADO DO MARANHÃO  
SECRETARIA DE ESTADO DA FAZENDA**

**CERTIDÃO NEGATIVA DE DÉBITO**

**Nº Certidão:** 024442/22

**Data da**

24/02/2022 10:09:27

**Inscrição Estadual:** 126638560

**CPF/CNPJ:** 38490776000100

**Razão Social:** MAURO S ARAUJO

**Endereço:** RUA 32, 5 CEP: 65058780 - SAO RAIMUNDO

**Telefone:** (98)84055825

**Município:** SAO LUIS

**UF:** MA

Certificamos que, após a realização das consultas procedidas no sistema desta Secretaria, substanciado pelos artigos 240 a 242, da lei nº 7.799, de 19/12/2002 e disposto no artigo 205 da lei nº 5.172, de 25 de outubro de 1966 (Código Tributário Nacional), não constam débitos relativos aos tributos estaduais, administrados por esta Secretaria, em nome do sujeito passivo acima identificado. Ressalvado, todavia, à Fazenda Pública Estadual o direito da cobrança de dívidas que venham a ser apuradas e não alcançadas pela decadência.

**Validade da Certidão: 120 (cento e vinte) dias: 24/06/2022.**

A autenticidade desta certidão deverá ser confirmada no endereço:

<http://portal.sefaz.ma.gov.br/>, clicando no item "Certidões" e em seguida em "Validação de Certidão Negativa de Débito".

**CERTIDÃO EMITIDA GRATUITAMENTE.**



**GOVERNO DO ESTADO DO MARANHÃO  
SECRETARIA DE ESTADO DA FAZENDA**

**CERTIDÃO NEGATIVA DE DÍVIDA ATIVA**

**Nº Certidão:** 013253/22

**Data da**

24/02/2022 10:10:41

**Inscrição Estadual:** 126638560

**CPF/CNPJ:** 38490776000100

**Razão Social:** MAURO S ARAUJO

**Endereço:** RUA 32, 5 CEP: 65058780 - SAO RAIMUNDO

**Telefone:** (98)84055825

**Município:** SAO LUIS

**UF:** MA

Certificamos que, após a realização das consultas procedidas no sistema desta Secretaria e na forma do disposto do artigo 156, da lei nº 2.231, de 29/12/1962, substanciado pelos artigos 240 a 242 da lei nº 7.799, de 19/12/2002, bem como prescreve o artigo 205 da lei nº 5.172, de 25 de outubro de 1966 (Código Tributário Nacional) não constam débitos inscritos na Dívida Ativa, em nome do sujeito passivo acima identificado.

**Validade da Certidão: 120 (cento e vinte) dias: 24/06/2022.**

A autenticidade desta certidão deverá ser confirmada no endereço:

<http://portal.sefaz.ma.gov.br/>, clicando no item "Certidões" e em seguida em "Validação de Certidão Negativa de Dívida Ativa".

**CERTIDÃO EMITIDA GRATUITAMENTE.**







## PREFEITURA DE SAO LUÍS

## SECRETARIA MUNICIPAL DA FAZENDA

## CERTIDÃO NEGATIVA

Número da Certidão: 00006838772022

Validade: 23/06/2022

CERTIFICAMOS QUE ATÉ A PRESENTE DATA NÃO CONSTA DÉBITO FISCAL RELATIVO A PESSOA JURÍDICA, DESCRITA ABAIXO, RESERVA-SE O DIREITO DE A FAZENDA MUNICIPAL COBRAR DÍVIDAS POSTERIORMENTE COMPROVADAS, HIPÓTESE PREVISTA NOS ARTIGOS 80 E 146, DA LEI 6.289, DE 28/12/2017 DO CÓDIGO TRIBUTÁRIO MUNICIPAL.

DADOS DA PESSOA JURÍDICA	
CNPJ: 38.490.776/0001-00	Inscrição Municipal: 98271770
Razão Social: MAURO S ARAUJO	
ATIVIDADE ECONÔMICA PRINCIPAL	
452000100 - SERVICOS DE MANUTENCAO E REPARACAO MECANICA DE VEICULOS AUTOMOTORES	
ENDEREÇO DE LOCALIZACAO	
Logradouro: RUA 32	
Número: 05	Complemento: CONJ PONTO FINAL DE ONIBUS PARQUE DOS NOBRES
Bairro: SAO RAIMUNDO	
Município: SAO LUIS - MA	CEP: 65058780

A presente certidão, sem conter rasuras, tem sua eficácia até a data de validade acima informada, tendo sido lavrada em São Luís (MA), em 23 de fevereiro de 2022 às 14:02, sob o código de autenticidade nº 0AB60921BEC57D3FA43960E323E5FA7F.

A autenticidade desta certidão poderá ser confirmada na Internet, em <https://stm.semfaz.saoluis.ma.gov.br/validacaocertidao>.

**"NÃO É VÁLIDA A CERTIDÃO QUE CONTIVER EMENDAS, RASURAS OU ENTRELINHAS."**



PREFEITURA DE SAO LUÍS  
SECRETARIA MUNICIPAL DA FAZENDA  
CERTIDÃO NEGATIVA

Número da Certidão: 00006838772022

Validade: 23/06/2022

CERTIFICAMOS QUE ATÉ A PRESENTE DATA NÃO CONSTA DÉBITO FISCAL RELATIVO A PESSOA JURÍDICA, DESCRITA ABAIXO, RESERVA-SE O DIREITO DE A FAZENDA MUNICIPAL COBRAR DÍVIDAS POSTERIORMENTE COMPROVADAS, HIPÓTESE PREVISTA NOS ARTIGOS 80 E 146, DA LEI 6.289, DE 28/12/2017 DO CÓDIGO TRIBUTÁRIO MUNICIPAL.

DADOS DA PESSOA JURÍDICA	
CNPJ: 38.490.776/0001-00	Inscrição Municipal: 98271770
Razão Social: MAURO S ARAUJO	
ATIVIDADE ECONÔMICA PRINCIPAL	
452000100 – SERVIÇOS DE MANUTENÇÃO E REPARAÇÃO MECÂNICA DE VEÍCULOS AUTOMOTORES	
ENDEREÇO DE LOCALIZAÇÃO	
Logradouro: RUA 32	
Número: 05	Complemento: CONJ PONTO FINAL DE ONIBUS PARQUE DOS NOBRES
Bairro: SAO RAIMUNDO	
Município: SAO LUIS - MA	CEP: 65058780

A presente certidão, sem conter rasuras, tem sua eficácia até a data de validade acima informada, tendo sido lavrada em São Luís (MA), em **23 de fevereiro de 2022 às 14:02**, sob o código de autenticidade nº **0AB60921BEC57D3FA43960E323E5FA7F**.

A autenticidade desta certidão poderá ser confirmada na Internet, em  
<https://stm.semfaz.saoluis.ma.gov.br/validacaocertidao>.

**"NÃO É VÁLIDA A CERTIDÃO QUE CONTIVER EMENDAS, RASURAS OU ENTRELINHAS."**



PREFEITURA DE SAO LUÍS

SECRETARIA MUNICIPAL DA FAZENDA

CERTIDÃO NEGATIVA

NÚMERO DA CERTIDÃO: 00006892932022

Validade: 17/07/2022

CERTIFICAMOS QUE ATÉ A PRESENTE DATA NÃO CONSTA DÉBITO FISCAL RELATIVO A PESSOA FÍSICA, DESCRITA ABAIXO, RESERVA-SE O DIREITO DE A FAZENDA MUNICIPAL COBRAR DÍVIDAS POSTERIORMENTE COMPROVADAS HIPÓTESE PREVISTA NOS ARTIGOS 80 E 146, DA LEI 6.289, DE 28/12/2017 DO CÓDIGO TRIBUTÁRIO MUNICIPAL.

DADOS DA PESSOA FÍSICA	
CPF: 003.032.003-83	Inscrição Municipal:
Nome: MAURO SOUSA ARAUJO	
OCUPAÇÃO PRINCIPAL	
-	
ENDERECO DE LOCALIZAÇÃO	
Logradouro: RUA VINTE E UM DE ABRIL	
Número: 0	Complemento:
Bairro: COROADINHO	
Município: SAO LUIS - MA	CEP: 65042600

A presente certidão, sem conter rasuras, tem sua eficácia até a data de validade acima informada, tendo sido lavrada em São Luís (MA), em 19 de março de 2022 às 02:48, sob o código de autenticidade nº ED060D425166821316EEBCD8C6E1BB32.

A autenticidade desta certidão poderá ser confirmada na Internet, em <https://stm.semfaz.saoluis.ma.gov.br/validacaocertidao>.

**"NÃO É VALIDA A CERTIDÃO QUE CONTIVER EMENDAS, RASURAS OU ENTRELINHAS."**



**MAURO S ARAUJO**

CNPJ: 38490776000100 NIRE: 21802181756 Data: 16/09/2020

Endereço: R 32, 05, SAO RAIMUNDO, São Luis, MA

Análise Econômica e Financeira de 01/01/2021 até 31/12/2021

Folha: 1

**Liquidez Geral**

Ativo Circulante + Ativo Realizável a LP	78.992,55	
<hr/>		
Passivo Circulante + Passivo Não-Circulante (Obrigações a LP)	5.945,42	= 13,29

Quanto maior, melhor. A empresa possui R\$13,29 de ativo Circulante e ativo realizável a longo prazo para cada R\$1,00 de dívida total.

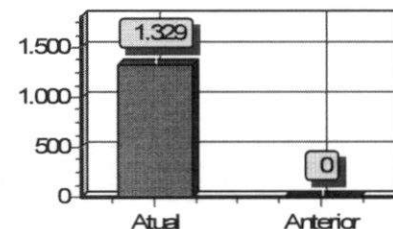
**Liquidez Corrente**

Ativo Circulante	78.992,55	
<hr/>		
Passivo Circulante	5.945,42	= 13,29

Quanto maior, melhor. A empresa possui R\$13,29 de ativo circulante para cada R\$1,00 de dívida de curto prazo.

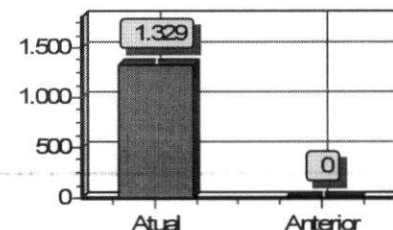
**Liquidez Seca**

Ativo Circulante - Estoques	43.989,15	
<hr/>		
Passivo Circulante	5.945,42	= 7,40

Quanto maior, melhor. A empresa possui R\$7,40 de ativo circulante para cada R\$1,00 de dívida de curto prazo, sem comprometer os estoques.

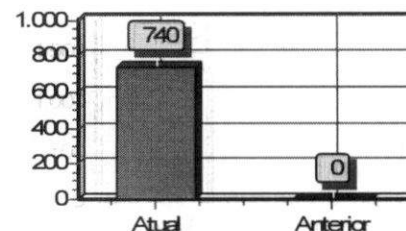
**Liquidez Imediata**

Ativo Disponível	43.989,15	
<hr/>		
Passivo Circulante	5.945,42	= 7,40

Quanto maior, melhor. A empresa possui R\$7,40 de disponibilidades para cada R\$1,00 de dívida de curto prazo.

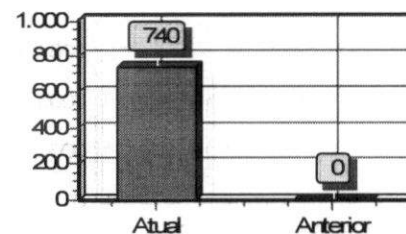
**Liquidez de Recursos Próprios**

Ativo Circulante - Passivo Circulante	73.047,13	
<hr/>		
Patrimônio Líquido	73.047,13	= 1,00

Quanto maior, melhor. A dependência de capitalização a curto prazo é de 100%

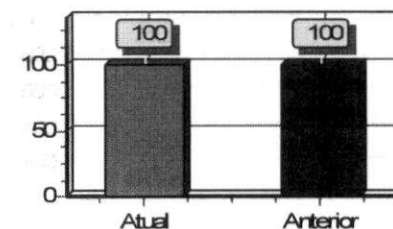

**MAURO S ARAUJO**

CNPJ: 38490776000100 NIRE: 21802181756 Data: 16/09/2020  
Endereço: R 32, 05, SAO RAIMUNDO, São Luis, MA  
Análise Econômica e Financeira de 01/01/2021 até 31/12/2021

Folha: 2

Sob as penas da lei, declaramos que as informações aqui contidas são verdadeiras e nos responsabilizamos por todas elas de acordo com a documentação que nos foi apresentada.

São Luis, 31 de dezembro de 2021.

---

MAURO SOUSA ARAUJO  
EMPRESÁRIO  
CPF: 00303200383  
RG: 1044664999 Data Expedição: 16/06/2000

---

PLINIO VINICIUS PRAZERES LIMA  
Contador  
CPF: 607.067.143-00 CRC: 014668  
RG: 0410978120100 Expedição: 11/12/2020



MAURO S ARAUJO

CNPJ: 38490776000100

Balço Patrimonial de 01/01/2021 até 31/12/2021

NIRE: 21802181756 Data: 16/09/2020

Diário: 2

Folha: 2

Descrição	Classificação	Exercício Anterior	Exercício Atual
<b>PASSIVO E PATRIMÔNIO LÍQUIDO (630)</b>			
<b>PASSIVO CIRCULANTE (637)</b>			
<b>Obrigações Fiscais (735)</b>			
<b>Impostos a Recolher (742)</b>			
Simples Nacional a Recolher (798)	2.1.03.001.00008	0,00C	420,74C
<b>=Impostos a Recolher</b>		*****0,00C	*****420,74C
<b>=Obrigações Fiscais</b>		*****0,00C	*****420,74C
<b>Obrigações Trabalhistas e Sociais (805)</b>			
<b>Obrigações Trabalhistas (812)</b>			
FGTS a Recolher (833)	2.1.04.001.00003	0,00C	379,67C
INSS a Recolher de Segurados (840)	2.1.04.001.00004	0,00C	437,08C
Salários a Pagar (861)	2.1.04.001.00007	0,00C	3.466,65C
<b>=Obrigações Trabalhistas</b>		*****0,00C	*****4.283,40C
<b>=Obrigações Trabalhistas e Sociais</b>		*****0,00C	*****4.283,40C
<b>Contas a Pagar (917)</b>			
<b>Contas a Pagar (924)</b>			
Energia a Pagar (938)	2.1.05.001.00002	0,00C	367,28C
Internet a Pagar (3094)	2.1.05.001.00004	0,00C	120,00C
Frete a Pagar (3122)	2.1.05.001.00005	0,00C	754,00C
<b>=Contas a Pagar</b>		*****0,00C	*****1.241,28C
<b>=Contas a Pagar</b>		*****0,00C	*****1.241,28C
<b>=T o t a l - PASSIVO CIRCULANTE</b>		*****0,00C	*****5.945,42C
<b>PATRIMÔNIO LÍQUIDO (1099)</b>			
<b>Capital Social (1106)</b>			
<b>Capital Subscrito (1113)</b>			
Capital Social Subscrito (1120)	2.3.01.001.00001	1.000,00C	1.000,00C
<b>=Capital Subscrito</b>		*****1.000,00C	*****1.000,00C
<b>=Capital Social</b>		*****1.000,00C	*****1.000,00C
<b>Lucros/Prejuízos Acumulados (1176)</b>			
<b>Lucros Acumulados (1183)</b>			
Lucros Acumulados (1190)	2.3.03.001.00001	6.156,57C	72.047,13C
<b>=Lucros Acumulados</b>		*****6.156,57C	*****72.047,13C
<b>=Lucros/Prejuízos Acumulados</b>		*****6.156,57C	*****72.047,13C

MAURO SOUSA ARAUJO  
EMPRESÁRIO  
CPF: 00303200383  
RG: 1044664999 Data Expedição: 16/06/2000

PLINIO VINICIUS PRAZERES LIMA  
Contador  
CPF: 607.067.143-00 CRC: 014668  
RG: 0410978120100 Data Expedição: 11/12/2020



MAURO S ARAUJO

CNPJ: 38490776000100

NIRE: 21802181756 Data: 16/09/2020

Balço Patrimonial de 01/01/2021 até 31/12/2021

Diário: 2

Folha: 3

Descrição	Classificação	Exercício Anterior	Exercício Atual
=T o t a l - PATRIMÔNIO LÍQUIDO		*****7.156,57C	*****73.047,13C
=T o t a l - PASSIVO E PATRIMÔNIO LÍQUIDO		*****7.156,57C	*****78.992,55C

MAURO SOUSA ARAUJO  
EMPRESÁRIO  
CPF: 00303200383  
RG: 1044664999 Data Expedição: 16/06/2000

PLINIO VINICIUS PRAZERES LIMA  
Contador  
CPF: 607.067.143-00 CRC: 014668  
RG: 0410978120100 Data Expedição: 11/12/2020

**MAURO S ARAUJO**

CNPJ : 38490776000100

NIRE: 21802181756 Data: 16/09/2020

Balço Patrimonial em 31/12/2021

Diário: 2

Folha: 4

IMPORTA O PRESENTE BALANÇO PATRIMONIAL SOMANDO NO ATIVO E NO PASSIVO 78.992,55 (SETENTA E OITO MIL, NOVECENTOS E NOVENTA E DOIS REAIS E CINQUENTA E CINCO CENTAVOS) DE ACORDO COM A DOCUMENTAÇÃO QUE NOS FOI APRESENTADA.

São Luís, 31 de dezembro de 2021

---

MAURO SOUSA ARAUJO

Administrador

CPF: 00303200383

RG: 1044664999 Orgão: GEJUSPC/MA

Expedição: 16/06/2000

---

PLINIO VINICIUS PRAZERES LIMA

CONTADOR

CPF: 607.067.143-00 CRC: 014668

RG: 0410978120100 Orgão: SESP-MA

Expedição: 11/12/2020

**MAURO S ARAUJO(00013)**

CNPJ: 38490776000100 NIRE: 21802181756 Data: 16/09/2020

Endereço: R 32, 05, SAO RAIMUNDO, São Luís, MA

Demonstração do Resultado do Exercício Analítica de 01/01/2021 até 31/12/2021

Diário :2 Folha: 5

Descrição	Classificação	Conta	Exercício Atual
<b>RECEITAS, CUSTOS E DESPESAS</b>			
<b>RECEITAS</b>			
Receitas de Venda			
Venda de Mercadorias			
Mercadorias	3.1.01.002.00001	1288	104.188,31C
<b>=Venda de Mercadorias</b>			<b>****104.188,31C</b>
Venda de Serviços			
Serviços	3.1.01.003.00007	1351	136.477,45C
<b>=Venda de Serviços</b>			<b>****136.477,45C</b>
<b>=Receitas de Venda</b>			<b>****240.665,76C</b>
<b>=Total - RECEITAS</b>			<b>****240.665,76C</b>
<b>CUSTOS E DESPESAS</b>			
Custos dos Produtos, Mercadorias e Serviços			
Custos com Pessoal			
Décimo Terceiro Salário	3.2.01.003.00003	1687	1.981,86D
Salários e Ordenados	3.2.01.003.00012	1750	23.531,96D
<b>=Custos com Pessoal</b>			<b>*****25.513,82D</b>
Custos Diversos			
Fretes e Carretos	3.2.01.005.00024	1960	3.090,00D
Material de Uso e Consumo	3.2.01.005.00033	2023	12.326,00D
Despesas com Viagens	3.2.01.005.00044	2100	32.396,92D
<b>=Custos Diversos</b>			<b>*****47.812,92D</b>
Custos dos Serviços Prestados			
Custos dos Serviços Prestados	3.2.01.007.00001	3108	30.261,70D
<b>=Custos dos Serviços Prestados</b>			<b>*****30.261,70D</b>
Custos das Mercadorias Vendidas			
Custos das Mercadorias Vendidas	3.2.01.008.00001	3143	48.861,67D
<b>=Custos das Mercadorias Vendidas</b>			<b>*****48.861,67D</b>
<b>=Custos dos Produtos, Mercadorias e Serviços</b>			<b>*****152.450,11D</b>
Despesas Operacionais			
Despesas Administrativas			
Aluguéis	3.2.02.001.00003	2149	4.200,00D
Assistência Contábil	3.2.02.001.00008	2184	2.700,00D
Energia Elétrica	3.2.02.001.00028	2324	3.671,15D
Internet	3.2.02.001.00060	3087	1.320,00D

MAURO S ARAUJO(00013)

CNPJ: 38490776000100 NIRE: 21802181756 Data: 16/09/2020

Endereço: R 32, 05, SAO RAIMUNDO, São Luís, MA

Demonstração do Resultado do Exercício Analítica de 01/01/2021 até 31/12/2021

Diário :2 Folha: 6

Descrição	Classificação	Conta	Exercício Atual
Sistema HYPER	3.2.02.001.00061	3129	749,50D
<b>=Despesas Administrativas</b>			<b>*****12.640,65D</b>
Despesas Tributárias, Taxas e Contribuições			
FGTS - Fundo de Garantia do Tempo de Serviço	3.2.02.003.00004	2688	2.041,05D
Simplex Nacional	3.2.02.003.00012	2744	7.643,39D
<b>=Despesas Tributárias, Taxas e Contribuições</b>			<b>*****9.684,44D</b>
<b>=Despesas Operacionais</b>			<b>*****22.325,09D</b>
<b>=Total - CUSTOS E DESPESAS</b>			<b>****174.775,20D</b>
<b>=Total - RECEITAS, CUSTOS E DESPESAS</b>			<b>*****65.890,56C</b>

RESULTADO DO EXERCÍCIO

RESULTADO -----&gt; 65.890,56C

**MAURO S ARAUJO**

CNPJ: 38490776000100 NIRE: 21802181756 Data: 16/09/2020

Endereço: R 32, 05, SAO RAIMUNDO, São Luís, MA

Diário: 2

Folha:

7

IMPORTA A PRESENTE DEMONSTRAÇÃO DE RESULTADO COM LUCRO DE 65.890,56 (SESSENTA E CINCO MIL, OITOCENTOS E NOVENTA Reais E CINQUENTA E SEIS CENTAVOS) DE ACORDO COM A DOCUMENTAÇÃO QUE NOS FOI APRESENTADA.

SÃO LUÍS, 31 DE DEZEMBRO DE 2021

---

MAURO SOUSA ARAUJO

Administrador

CPF: 00303200383

---

PLINIO VINICIUS PRAZERES LIMA

CONTADOR

CPF: 607.067.143-00 CRC: 014668

IMPORTA A PRESENTE DEMONSTRAÇÃO DE RESULTADO COM LUCRO DE 65.890,56 (SESSENTA E CINCO MIL, OITOCENTOS E NOVENTA Reais E CINQUENTA E SEIS CENTAVOS) DE ACORDO COM A DOCUMENTAÇÃO QUE NOS FOI APRESENTADA.

SÃO LUÍS, 31 DE DEZEMBRO DE 2021



## ASSINATURA ELETRÔNICA

Certificamos que o ato da empresa MAURO S ARAUJO consta assinado digitalmente por:

IDENTIFICAÇÃO DO(S) ASSINANTE(S)	
CPF/CNPJ	Nome
00303200383	MAURO SOUSA ARAUJO
60706714300	PLINIO VINICIUS PRAZERES LIMA

CERTIFICO O REGISTRO EM 12/02/2022 14:58 SOB N° 20220196923.  
PROTOCOLO: 220196923 DE 12/02/2022.  
CÓDIGO DE VERIFICAÇÃO: 12201881701. CNPJ DA SEDE: 38490776000100.  
NIRE: 21802181756. COM EFEITOS DO REGISTRO EM: 12/02/2022.  
MAURO S ARAUJO

**JUCEMA**

RICARDO DINIZ DIAS  
SECRETÁRIO-GERAL  
[www.empresafacil.ma.gov.br](http://www.empresafacil.ma.gov.br)



## Termo de Abertura

Nome do Livro: DIÁRIO

Nº de Ordem: 2

O presente livro do tipo DIÁRIO contém registros numerados, do nº 01 ao nº 27, e servirá para a escrituração dos lançamentos próprios da empresa MAURO S ARAUJO, município São Luís, CNPJ nº 38.490.776/0001-00, Número de Registro (NIRE) 21802181756.

Data do arquivamento dos atos constitutivos: 16/09/2020

Ato constitutivo: 21802181756

São Luís, 01/01/2021

\_\_\_\_\_  
MAURO SOUSA ARAUJO  
Empresário  
CPF 003.032.003-83

\_\_\_\_\_  
PLINIO VINICIUS PRAZERES LIMA  
CONTADOR  
CRC/MA 014668



MAURO S ARAUJO (00013)

CNPJ : 38490776000100

NIRE: 21802181756 Data: 16/09/2020

Diário de janeiro de 2021

Folha: 2

Conta	Histórico	C/P	Nº Lote	Débito	Crédito
<b>31 de janeiro de 2021</b>					
Banco do Brasil S/A. (63)	Valor referente a pagamento do simples nacional	798	00006		61,00
Banco do Brasil S/A. (63)	Valor referente a pagamento de conta de internet	3094	00006		100,00
Banco do Brasil S/A. (63)	Valor referente a pagamento de aluguel	945	00006		600,00
Banco do Brasil S/A. (63)	Valor referente a pagamento de conta de energia	938	00006		287,90
Banco do Brasil S/A. (63)	Valor referente a despesas com viagens	2100	00006		200,00
Banco do Brasil S/A. (63)	Valor referente a aquisição de material para	182	00006		134,23
Banco do Brasil S/A. (63)	Valor referente a receita de prestação de serviços	1351	00006	1.500,00	
Mercadoria P/ Prestação de Serviços (182)	Valor referente a aquisição de material para	63	00006	134,23	
Simples Nacional a Recolher (798)	Valor referente a pagamento do simples nacional	63	00006	61,00	
Simples Nacional a Recolher (798)	Valor referente a provisão do simples nacional	2744	00006		61,00
Energia a Pagar (938)	Valor referente a pagamento de conta de energia	63	00006	287,90	
Energia a Pagar (938)	Valor referente a provisão de conta de energia	2324	00006		287,90
Aluguel a Pagar (945)	Valor referente a pagamento de aluguel	63	00006	600,00	
Aluguel a Pagar (945)	Valor referente a provisão de aluguel	2149	00006		600,00
Internet a Pagar (3094)	Valor referente a pagamento de conta de internet	63	00006	100,00	
Internet a Pagar (3094)	Valor referente a provisão de conta de internet	3087	00006		100,00
Serviços (1351)	Valor referente a receita de prestação de serviços	63	00006		1.500,00
Despesas com Viagens (2100)	Valor referente a despesas com viagens	63	00006	200,00	
Alugueis (2149)	Valor referente a provisão de aluguel	945	00006	600,00	
Energia Elétrica (2324)	Valor referente a provisão de conta de energia	938	00006	287,90	
Internet (3087)	Valor referente a provisão de conta de internet	3094	00006	100,00	
Simples Nacional (2744)	Valor referente a provisão do simples nacional	798	00006	61,00	
			<b>Total do Dia:</b>	<b>3.932,03</b>	<b>3.932,03</b>

MAURO S ARAUJO (00013)

CNPJ : 38490776000100

NIRE: 21802181756 Data: 16/09/2020

Diário de fevereiro de 2021

Folha: 3

Conta	Histórico	C/P	Nº Lote	Débito	Crédito
<b>28 de fevereiro de 2021</b>					
Banco do Brasil S/A. (63)	Valor referente a pagamento de simples nacional	798	00007		61,00
Banco do Brasil S/A. (63)	Valor referente a pagamento de conta de internet	3094	00007		100,00
Banco do Brasil S/A. (63)	Valor referente a pagamento de aluguel	945	00007		600,00
Banco do Brasil S/A. (63)	Valor referente a pagamento de conta de energia	938	00007		239,64
Banco do Brasil S/A. (63)	Valor referente a despesas com viagens	2100	00007		985,00
Banco do Brasil S/A. (63)	Valor referente a aquisição de mercadoria para	182	00007		1.136,33
Banco do Brasil S/A. (63)	Valor referente a receita de prestação de serviços	1351	00007	4.000,00	
Mercadoria P/ Prestação de Serviços (182)	Valor referente a aquisição de mercadoria para	63	00007	1.136,33	
Simples Nacional a Recolher (798)	Valor referente a pagamento de simples nacional	63	00007	61,00	
Simples Nacional a Recolher (798)	Valor referente a provisão de simples nacional	2744	00007		61,00
Energia a Pagar (938)	Valor referente a pagamento de conta de energia	63	00007	239,64	
Energia a Pagar (938)	Valor referente a provisão de conta de energia	2324	00007		239,64
Aluguel a Pagar (945)	Valor referente a pagamento de aluguel	63	00007	600,00	
Aluguel a Pagar (945)	Valor referente a provisão de aluguel	2149	00007		600,00
Internet a Pagar (3094)	Valor referente a pagamento de conta de internet	63	00007	100,00	
Internet a Pagar (3094)	Valor referente a provisão de conta de internet	3087	00007		100,00
Serviços (1351)	Valor referente a receita de prestação de serviços	63	00007		4.000,00
Despesas com Viagens (2100)	Valor referente a despesas com viagens	63	00007	985,00	
Alugueis (2149)	Valor referente a provisão de aluguel	945	00007	600,00	
Energia Elétrica (2324)	Valor referente a provisão de conta de energia	938	00007	239,64	
Internet (3087)	Valor referente a provisão de conta de internet	3094	00007	100,00	
Simples Nacional (2744)	Valor referente a provisão de simples nacional	798	00007	61,00	
<b>Total do Dia:</b>				<b>8.122,61</b>	<b>8.122,61</b>

MAURO S ARAUJO (00013)

CNPJ : 38490776000100

NIRE: 21802181756 Data: 16/09/2020

Diário de março de 2021

Folha: 4

Conta	Histórico	C/P	Nº Lote	Débito	Crédito
<b>31 de março de 2021</b>					
Banco do Brasil S/A. (63)	Valor referente a pagamento do simples nacional	798	00008		61,00
Banco do Brasil S/A. (63)	Valor referente a pagamento de conta de internet	3094	00008		100,00
Banco do Brasil S/A. (63)	Valor referente a pagamento de aluguel	945	00008		600,00
Banco do Brasil S/A. (63)	Valor referente a pagamento de conta de energia	938	00008		235,32
Banco do Brasil S/A. (63)	Valor referente a despesas com viagem	2100	00008		320,32
Banco do Brasil S/A. (63)	Valor referente a aquisição de mercadoria p/	182	00008		102,32
Banco do Brasil S/A. (63)	Valor referente a receita de prestação de serviço	1351	00008	1.430,95	
Mercadoria P/ Prestação de Serviços (182)	Valor referente a aquisição de mercadoria p/	63	00008	102,32	
Simples Nacional a Recolher (798)	Valor referente a pagamento do simples nacional	63	00008	61,00	
Simples Nacional a Recolher (798)	Valor referente a provisão do simples nacional	2744	00008		61,00
Energia a Pagar (938)	Valor referente a pagamento de conta de energia	63	00008	235,32	
Energia a Pagar (938)	Valor referente a provisão de conta de energia	2324	00008		235,32
Aluguel a Pagar (945)	Valor referente a pagamento de aluguel	63	00008	600,00	
Aluguel a Pagar (945)	Valor referente a provisão de aluguel	2149	00008		600,00
Internet a Pagar (3094)	Valor referente a pagamento de conta de internet	63	00008	100,00	
Internet a Pagar (3094)	Valor referente a provisão de conta de internet	3087	00008		100,00
Serviços (1351)	Valor referente a receita de prestação de serviço	63	00008		1.430,95
Despesas com Viagens (2100)	Valor referente a despesas com viagem	63	00008	320,32	
Aluguéis (2149)	Valor referente a provisão de aluguel	945	00008	600,00	
Energia Elétrica (2324)	Valor referente a provisão de conta de energia	938	00008	235,32	
Internet (3087)	Valor referente a provisão de conta de internet	3094	00008	100,00	
Simples Nacional (2744)	Valor referente a provisão do simples nacional	798	00008	61,00	
Total do Dia:				<b>3.846,23</b>	<b>3.846,23</b>

MAURO S ARAUJO (00013)

CNPJ : 38490776000100

NIRE: 21802181756 Data: 16/09/2020

Diário de abril de 2021

Folha: 5

Conta	Histórico	C/P	Nº Lote	Débito	Crédito
<b>30 de abril de 2021</b>					
Banco do Brasil S/A. (63)	Valor referente a pagamento do simples nacional	798	00009		61,00
Banco do Brasil S/A. (63)	Valor referente a pagamento de conta de internet	3094	00009		100,00
Banco do Brasil S/A. (63)	Valor referente a pagamento de aluguel	945	00009		600,00
Banco do Brasil S/A. (63)	Valor referente a pagamento de conta de energia	938	00009		243,00
Banco do Brasil S/A. (63)	Valor referente a despesas com viagem	2100	00009		1.000,00
Banco do Brasil S/A. (63)	Valor referente a aquisição de mercadoria p/	182	00009		1.263,00
Banco do Brasil S/A. (63)	Valor referente a receita de prestação de serviço	1351	00009	4.100,00	
Mercadoria P/ Prestação de Serviços (182)	Valor referente a aquisição de mercadoria p/	63	00009	1.263,00	
Simples Nacional a Recolher (798)	Valor referente a pagamento do simples nacional	63	00009	61,00	
Simples Nacional a Recolher (798)	Valor referente a provisão do simples nacional	2744	00009		61,00
Energia a Pagar (938)	Valor referente a pagamento de conta de energia	63	00009	243,00	
Energia a Pagar (938)	Valor referente a provisão de conta de energia	2324	00009		243,00
Aluguel a Pagar (945)	Valor referente a pagamento de aluguel	63	00009	600,00	
Aluguel a Pagar (945)	Valor referente a provisão de aluguel	2149	00009		600,00
Internet a Pagar (3094)	Valor referente a pagamento de conta de internet	63	00009	100,00	
Internet a Pagar (3094)	Valor referente a provisão de conta de internet	3087	00009		100,00
Serviços (1351)	Valor referente a receita de prestação de serviço	63	00009		4.100,00
Despesas com Viagens (2100)	Valor referente a despesas com viagem	63	00009	1.000,00	
Alugueis (2149)	Valor referente a provisão de aluguel	945	00009	600,00	
Energia Elétrica (2324)	Valor referente a provisão de conta de energia	938	00009	243,00	
Internet (3087)	Valor referente a provisão de conta de internet	3094	00009	100,00	
Simples Nacional (2744)	Valor referente a provisão do simples nacional	798	00009	61,00	
			<b>Total do Dia:</b>	<b>8.371,00</b>	<b>8.371,00</b>

MAURO S ARAUJO (00013)

CNPJ : 38490776000100

NIRE: 21802181756 Data: 16/09/2020

Diário de maio de 2021

Folha: 6

Conta	Histórico	C/P	Nº Lote	Débito	Crédito
<b>31 de maio de 2021</b>					
Banco do Brasil S/A. (63)	Valor referente a pagamento do simples nacional	798	00010		61,00
Banco do Brasil S/A. (63)	Valor referente a pagamento de conta de internet	3094	00010		100,00
Banco do Brasil S/A. (63)	Valor referente a pagamento de aluguel	945	00010		600,00
Banco do Brasil S/A. (63)	Valor referente a pagamento de conta de energia	938	00010		234,07
Banco do Brasil S/A. (63)	Valor referente a despesas com viagem	2100	00010		2.346,00
Banco do Brasil S/A. (63)	Valor referente a aquisição de mercadoria p/	182	00010		2.430,00
Banco do Brasil S/A. (63)	Valor referente a receita de prestação de serviço	1351	00010	8.210,00	
Mercadoria P/ Prestação de Serviços (182)	Valor referente a aquisição de mercadoria p/	63	00010	2.430,00	
Simples Nacional a Recolher (798)	Valor referente a pagamento do simples nacional	63	00010	61,00	
Simples Nacional a Recolher (798)	Valor referente a provisão do simples nacional	2744	00010		61,00
Energia a Pagar (938)	Valor referente a pagamento de conta de energia	63	00010	234,07	
Energia a Pagar (938)	Valor referente a provisão de conta de energia	2324	00010		234,07
Aluguel a Pagar (945)	Valor referente a pagamento de aluguel	63	00010	600,00	
Aluguel a Pagar (945)	Valor referente a provisão de aluguel	2149	00010		600,00
Internet a Pagar (3094)	Valor referente a pagamento de conta de internet	63	00010	100,00	
Internet a Pagar (3094)	Valor referente a provisão de conta de internet	3087	00010		100,00
Serviços (1351)	Valor referente a receita de prestação de serviço	63	00010		8.210,00
Despesas com Viagens (2100)	Valor referente a despesas com viagem	63	00010	2.346,00	
Alugueis (2149)	Valor referente a provisão de aluguel	945	00010	600,00	
Energia Elétrica (2324)	Valor referente a provisão de conta de energia	938	00010	234,07	
Internet (3087)	Valor referente a provisão de conta de internet	3094	00010	100,00	
Simples Nacional (2744)	Valor referente a provisão do simples nacional	798	00010	61,00	
<b>Total do Dia:</b>				<b>14.976,14</b>	<b>14.976,14</b>

MAURO S ARAUJO (00013)

CNPJ : 38490776000100

NIRE: 21802181756 Data: 16/09/2020

Diário de junho de 2021

Folha: 7

Conta	Histórico	C/P	Nº Lote	Débito	Crédito
<b>30 de junho de 2021</b>					
Banco do Brasil S/A. (63)	Valor referente a pagamento do simples nacional	798	00011		2.217,28
Banco do Brasil S/A. (63)	Valor referente a pagamento de FGTS	833	00011		180,24
Banco do Brasil S/A. (63)	Valor referente a pagamento de inss	840	00011		169,76
Banco do Brasil S/A. (63)	Valor referente a pagamento de salário dos	861	00011		2.083,30
Banco do Brasil S/A. (63)	Valor referente a pagamento do simples nacional	798	00011		61,00
Banco do Brasil S/A. (63)	Valor referente a pagamento de conta de internet	3094	00011		100,00
Banco do Brasil S/A. (63)	Valor referente a pagamento de aluguel	945	00011		600,00
Banco do Brasil S/A. (63)	Valor referente a pagamento de conta de energia	938	00011		279,00
Banco do Brasil S/A. (63)	Valor referente a despesas com viagens	2100	00011		3.000,00
Banco do Brasil S/A. (63)	Valor referente a aquisição de mercadoria p/	182	00011		9.372,38
Banco do Brasil S/A. (63)	Valor referente a receita de prestação de serviço	1351	00011	16.250,00	
Mercadoria P/ Prestação de Serviços (182)	Valor referente a aquisição de mercadoria p/	63	00011	9.372,38	
Simples Nacional a Recolher (798)	Valor referente a pagamento do simples nacional	63	00011	2.217,28	
Simples Nacional a Recolher (798)	Valor referente a provisão do simples nacional	2744	00011		2.217,28
Simples Nacional a Recolher (798)	Valor referente a pagamento do simples nacional	63	00011	61,00	
Simples Nacional a Recolher (798)	Valor referente a provisão do simples nacional	2744	00011		61,00
FGTS a Recolher (833)	Valor referente a pagamento de FGTS	63	00011	180,24	
FGTS a Recolher (833)	Valor referente a provisão de FGTS	2688	00011		180,24
INSS a Recolher de Segurados (840)	Valor referente a pagamento de inss	63	00011	169,76	
INSS a Recolher de Segurados (840)	Valor referente a desconto de inss dos funcionários	861	00011		169,76
Salários a Pagar (861)	Valor referente a desconto de inss dos funcionários	840	00011	169,76	
Salários a Pagar (861)	Valor referente a pagamento de salário dos	63	00011	2.083,30	
Salários a Pagar (861)	Valor referente a provisão de salário dos	1750	00011		2.253,06
Energia a Pagar (938)	Valor referente a pagamento de conta de energia	63	00011	279,00	
Energia a Pagar (938)	Valor referente a provisão de conta de energia	2324	00011		279,00
Aluguel a Pagar (945)	Valor referente a pagamento de aluguel	63	00011	600,00	
Aluguel a Pagar (945)	Valor referente a provisão de aluguel	2149	00011		600,00
Internet a Pagar (3094)	Valor referente a pagamento de conta de internet	63	00011	100,00	
Internet a Pagar (3094)	Valor referente a provisão de conta de internet	3087	00011		100,00
Serviços (1351)	Valor referente a receita de prestação de serviço	63	00011		16.250,00
Salários e Ordenados (1750)	Valor referente a provisão de salário dos	861	00011	2.253,06	
Despesas com Viagens (2100)	Valor referente a despesas com viagens	63	00011	3.000,00	
Aluguéis (2149)	Valor referente a provisão de aluguel	945	00011	600,00	
Energia Elétrica (2324)	Valor referente a provisão de conta de energia	938	00011	279,00	
Internet (3087)	Valor referente a provisão de conta de internet	3094	00011	100,00	
FGTS - Fundo de Garantia do Tempo de Serviço (2688)	Valor referente a provisão de FGTS	833	00011	180,24	
Simples Nacional (2744)	Valor referente a provisão do simples nacional	798	00011	2.217,28	
Simples Nacional (2744)	Valor referente a provisão do simples nacional	798	00011	61,00	

Total do Dia:

40.173,30

40.173,30



MAURO S ARAUJO (00013)

CNPJ : 38490776000100

NIRE: 21802181756 Data: 16/09/2020

Diário de julho de 2021

Folha: 8

Conta	Histórico	C/P	Nº Lote	Débito	Crédito
<b>31 de julho de 2021</b>					
Banco do Brasil S/A. (63)	Valor referente a pagamento do simples nacional	798	00012		269,18
Banco do Brasil S/A. (63)	Valor referente a pagamento de FGTS	833	00012		200,27
Banco do Brasil S/A. (63)	Valor referente a pagamento de INSS	840	00012		192,30
Banco do Brasil S/A. (63)	Valor referente a pagamento de salário dos	861	00012		2.311,10
Banco do Brasil S/A. (63)	Valor referente a pagamento de aluguel	945	00012		600,00
Banco do Brasil S/A. (63)	Valor referente a honorário contábil	2184	00012		450,00
Banco do Brasil S/A. (63)	Valor referente a pagamento de conta de internet	3094	00012		120,00
Banco do Brasil S/A. (63)	Valor referente a material de uso e consumo	2023	00012		1.300,00
Banco do Brasil S/A. (63)	Valor referente a pagamento de frete	3122	00012		335,00
Banco do Brasil S/A. (63)	Valor referente a pagamento de conta de energia	938	00012		338,93
Banco do Brasil S/A. (63)	Valor referente a despesas com viagem	2100	00012		4.045,60
Banco do Brasil S/A. (63)	Valor referente a aquisição de mercadoria p/	3115	00012		7.657,62
Banco do Brasil S/A. (63)	Valor referente a aquisição de mercadoria p/	182	00012		3.700,00
Banco do Brasil S/A. (63)	Valor referente a receita de revenda de mercadoria	1288	00012	15.575,80	
Banco do Brasil S/A. (63)	Valor referente a receita de prestação de serviço	1351	00012	9.480,00	
Mercadoria P/ Prestação de Serviços (182)	Valor referente a aquisição de mercadoria p/	63	00012	3.700,00	
Mercadoria P/ Revenda (3115)	Valor referente a aquisição de mercadoria p/	63	00012	7.657,62	
Simples Nacional a Recolher (798)	Valor referente a pagamento do simples nacional	63	00012	269,18	
Simples Nacional a Recolher (798)	Valor referente a provisão do simples nacional	2744	00012		269,18
FGTS a Recolher (833)	Valor referente a pagamento de FGTS	63	00012	200,27	
FGTS a Recolher (833)	Valor referente a provisão de FGTS	2688	00012		200,27
INSS a Recolher de Segurados (840)	Valor referente a pagamento de INSS	63	00012	192,30	
INSS a Recolher de Segurados (840)	Valor referente a desconto de INSS dos	861	00012		192,30
Salários a Pagar (861)	Valor referente a desconto de INSS dos	840	00012	192,30	
Salários a Pagar (861)	Valor referente a pagamento de salário dos	63	00012	2.311,10	
Salários a Pagar (861)	Valor referente a provisão de salário dos	1750	00012		2.503,40
Energia a Pagar (938)	Valor referente a pagamento de conta de energia	63	00012	338,93	
Energia a Pagar (938)	Valor referente a provisão de conta de energia	2324	00012		338,93
Aluguel a Pagar (945)	Valor referente a pagamento de aluguel	63	00012	600,00	
Aluguel a Pagar (945)	Valor referente a provisão de aluguel	2149	00012		600,00
Internet a Pagar (3094)	Valor referente a pagamento de conta de internet	63	00012	120,00	
Internet a Pagar (3094)	Valor referente a provisão de conta de internet	3087	00012		120,00
Frete a Pagar (3122)	Valor referente a pagamento de frete	63	00012	335,00	
Frete a Pagar (3122)	Valor referente a provisão de frete	1960	00012		335,00
Mercadorias (1288)	Valor referente a receita de revenda de mercadoria	63	00012		15.575,80
Serviços (1351)	Valor referente a receita de prestação de serviço	63	00012		9.480,00
Salários e Ordenados (1750)	Valor referente a provisão de salário dos	861	00012	2.503,40	
Frete e Carretos (1960)	Valor referente a provisão de frete	3122	00012	335,00	
Material de Uso e Consumo (2023)	Valor referente a material de uso e consumo	63	00012	1.300,00	
Despesas com Viagens (2100)	Valor referente a despesas com viagem	63	00012	4.045,60	
Alugueis (2149)	Valor referente a provisão de aluguel	945	00012	600,00	
Assistência Contábil (2184)	Valor referente a honorário contábil	63	00012	450,00	
Energia Elétrica (2324)	Valor referente a provisão de conta de energia	938	00012	338,93	
Internet (3087)	Valor referente a provisão de conta de internet	3094	00012	120,00	
FGTS - Fundo de Garantia do Tempo de Serviço (2688)	Valor referente a provisão de FGTS	833	00012	200,27	
Simples Nacional (2744)	Valor referente a provisão do simples nacional	798	00012	269,18	







MAURO S ARAUJO (00013)

CNPJ : 38490776000100

NIRE: 21802181756 Data: 16/09/2020

Diário de agosto de 2021

Folha: 10

Conta	Histórico	C/P	Nº Lote	Débito	Crédito
<b>31 de agosto de 2021</b>					
Banco do Brasil S/A. (63)	Valor referente a pagamento do simples nacional	798	00013		639,51
Banco do Brasil S/A. (63)	Valor referente a pagamento de FGTS	833	00013		300,40
Banco do Brasil S/A. (63)	Valor referente a pagamento de INSS	840	00013		288,45
Banco do Brasil S/A. (63)	Valor referente a pagamento de salário dos	861	00013		3.466,65
Banco do Brasil S/A. (63)	Valor referente a honorário contábil	2184	00013		450,00
Banco do Brasil S/A. (63)	Valor referente a pagamento de conta de internet	3094	00013		120,00
Banco do Brasil S/A. (63)	Valor referente a despesas com o sistema Hyper	3129	00013		149,90
Banco do Brasil S/A. (63)	Valor referente a despesas com material de uso e	2023	00013		1.300,00
Banco do Brasil S/A. (63)	Valor referente a pagamento de frete	3122	00013		380,00
Banco do Brasil S/A. (63)	Valor referente a pagamento de conta de energia	938	00013		318,05
Banco do Brasil S/A. (63)	Valor referente a despesas com viagem	2100	00013		4.000,00
Banco do Brasil S/A. (63)	Valor referente a aquisição de mercadoria p/	3115	00013		7.111,86
Banco do Brasil S/A. (63)	Valor referente a aquisição de mercadoria p/	182	00013		3.910,00
Banco do Brasil S/A. (63)	Valor referente a receita de revenda de mercadoria	1288	00013	8.000,00	
Banco do Brasil S/A. (63)	Valor referente a receita de prestação de serviço	1351	00013	20.980,00	
Mercadoria P/ Prestação de Serviços (182)	Valor referente a aquisição de mercadoria p/	63	00013	3.910,00	
Mercadoria P/ Revenda (3115)	Valor referente a aquisição de mercadoria p/	63	00013	7.111,86	
Simple Nacional a Recolher (798)	Valor referente a pagamento do simples nacional	63	00013	639,51	
Simple Nacional a Recolher (798)	Valor referente a provisão do simples nacional	2744	00013		639,51
FGTS a Recolher (833)	Valor referente a pagamento de FGTS	63	00013	300,40	
FGTS a Recolher (833)	Valor referente a provisão de FGTS	2688	00013		300,40
INSS a Recolher de Segurados (840)	Valor referente a pagamento de INSS	63	00013	288,45	
INSS a Recolher de Segurados (840)	Valor referente a desconto de INSS dos	861	00013		288,45
Salários a Pagar (861)	Valor referente a desconto de INSS dos	840	00013	288,45	
Salários a Pagar (861)	Valor referente a pagamento de salário dos	63	00013	3.466,65	
Salários a Pagar (861)	Valor referente a provisão de salário dos	1750	00013		3.755,10
Energia a Pagar (938)	Valor referente a pagamento de conta de energia	63	00013	318,05	
Energia a Pagar (938)	Valor referente a provisão de conta de energia	2324	00013		318,05
Internet a Pagar (3094)	Valor referente a pagamento de conta de internet	63	00013	120,00	
Internet a Pagar (3094)	Valor referente a provisão de conta de internet	3087	00013		120,00
Frete a Pagar (3122)	Valor referente a pagamento de frete	63	00013	380,00	
Frete a Pagar (3122)	Valor referente a provisão de frete	1960	00013		380,00
Mercadorias (1288)	Valor referente a receita de revenda de mercadoria	63	00013		8.000,00
Serviços (1351)	Valor referente a receita de prestação de serviço	63	00013		20.980,00
Salários e Ordenados (1750)	Valor referente a provisão de salário dos	861	00013	3.755,10	
Fretes e Carretos (1960)	Valor referente a provisão de frete	3122	00013	380,00	
Material de Uso e Consumo (2023)	Valor referente a despesas com material de uso e	63	00013	1.300,00	
Despesas com Viagens (2100)	Valor referente a despesas com viagem	63	00013	4.000,00	
Assistência Contábil (2184)	Valor referente a honorário contábil	63	00013	450,00	
Energia Elétrica (2324)	Valor referente a provisão de conta de energia	938	00013	318,05	
Internet (3087)	Valor referente a provisão de conta de internet	3094	00013	120,00	
Sistema HYPER (3129)	Valor referente a despesas com o sistema Hyper	63	00013	149,90	
FGTS - Fundo de Garantia do Tempo de Serviço (2688)	Valor referente a provisão de FGTS	833	00013	300,40	
Simple Nacional (2744)	Valor referente a provisão do simples nacional	798	00013	639,51	

Total do Dia:

57.216,33

57.216,33

MAURO S ARAUJO (00013)

CNPJ : 38490776000100

NIRE: 21802181756 Data: 16/09/2020

Diário de setembro de 2021

Folha: 11

Conta	Histórico	C/P	Nº Lote	Débito	Crédito
<b>30 de setembro de 2021</b>					
Banco do Brasil S/A. (63)	Valor referente a pagamento do simples nacional	798	00014		870,79
Banco do Brasil S/A. (63)	Valor referente a pagamento de FGTS	833	00014		300,40
Banco do Brasil S/A. (63)	Valor referente a pagamento de INSS	840	00014		288,45
Banco do Brasil S/A. (63)	Valor referente a pagamento de salário dos	861	00014		3.466,65
Banco do Brasil S/A. (63)	Valor referente a honorário contábil	2184	00014		450,00
Banco do Brasil S/A. (63)	Valor referente a pagamento de conta de internet	3094	00014		120,00
Banco do Brasil S/A. (63)	Valor referente a sistema Hyper	3129	00014		149,90
Banco do Brasil S/A. (63)	Valor referente a material de uso e consumo	2023	00014		1.100,00
Banco do Brasil S/A. (63)	Valor referente a pagamento de frete	3122	00014		500,00
Banco do Brasil S/A. (63)	Valor referente a pagamento de conta de energia	938	00014		377,42
Banco do Brasil S/A. (63)	Valor referente a despesas com viagem	2100	00014		2.500,00
Banco do Brasil S/A. (63)	Valor referente a aquisição de mercadoria p/	3115	00014		20.487,46
Banco do Brasil S/A. (63)	Valor referente a aquisição de mercadoria p/	182	00014		1.492,00
Banco do Brasil S/A. (63)	Valor referente a receita de revenda de mercadoria	1288	00014	9.880,00	
Banco do Brasil S/A. (63)	Valor referente a receita de prestação de serviço	1351	00014	25.246,50	
Mercadoria P/ Prestação de Serviços (182)	Valor referente a aquisição de mercadoria p/	63	00014	1.492,00	
Mercadoria P/ Revenda (3115)	Valor referente a aquisição de mercadoria p/	63	00014	20.487,46	
Simples Nacional a Recolher (798)	Valor referente a pagamento do simples nacional	63	00014	870,79	
Simples Nacional a Recolher (798)	Valor referente a provisão do simples nacional	2744	00014		870,79
FGTS a Recolher (833)	Valor referente a pagamento de FGTS	63	00014	300,40	
FGTS a Recolher (833)	Valor referente a provisão de FGTS	2688	00014		300,40
INSS a Recolher de Segurados (840)	Valor referente a pagamento de INSS	63	00014	288,45	
INSS a Recolher de Segurados (840)	Valor referente a desconto de INSS dos	861	00014		288,45
Salários a Pagar (861)	Valor referente a desconto de INSS dos	840	00014	288,45	
Salários a Pagar (861)	Valor referente a pagamento de salário dos	63	00014	3.466,65	
Salários a Pagar (861)	Valor referente a provisão de salário dos	1750	00014		3.755,10
Energia a Pagar (938)	Valor referente a pagamento de conta de energia	63	00014	377,42	
Energia a Pagar (938)	Valor referente a provisão de conta de energia	2324	00014		377,42
Internet a Pagar (3094)	Valor referente a pagamento de conta de internet	63	00014	120,00	
Internet a Pagar (3094)	Valor referente a provisão de conta de internet	3087	00014		120,00
Frete a Pagar (3122)	Valor referente a pagamento de frete	63	00014	500,00	
Frete a Pagar (3122)	Valor referente a provisão de frete	1960	00014		500,00
Mercadorias (1288)	Valor referente a receita de revenda de mercadoria	63	00014		9.880,00
Serviços (1351)	Valor referente a receita de prestação de serviço	63	00014		25.246,50
Salários e Ordenados (1750)	Valor referente a provisão de salário dos	861	00014	3.755,10	
Fretes e Carretos (1960)	Valor referente a provisão de frete	3122	00014	500,00	
Material de Uso e Consumo (2023)	Valor referente a material de uso e consumo	63	00014	1.100,00	
Despesas com Viagens (2100)	Valor referente a despesas com viagem	63	00014	2.500,00	
Assistência Contábil (2184)	Valor referente a honorário contábil	63	00014	450,00	
Energia Elétrica (2324)	Valor referente a provisão de conta de energia	938	00014	377,42	
Internet (3087)	Valor referente a provisão de conta de internet	3094	00014	120,00	
Sistema HYPER (3129)	Valor referente a sistema Hyper	63	00014	149,90	
FGTS - Fundo de Garantia do Tempo de Serviço (2688)	Valor referente a provisão de FGTS	833	00014	300,40	
Simples Nacional (2744)	Valor referente a provisão do simples nacional	798	00014	870,79	
<b>Total do Dia:</b>				<b>73.441,73</b>	<b>73.441,73</b>

MAURO S ARAUJO (00013)

CNPJ : 38490776000100

NIRE: 21802181756 Data: 16/09/2020

Diário de outubro de 2021

Folha: 12

Conta	Histórico	C/P	Nº Lote	Débito	Crédito
<b>31 de outubro de 2021</b>					
Banco do Brasil S/A. (63)	Valor referente a pagamento do simples nacional	798	00015		2.010,86
Banco do Brasil S/A. (63)	Valor referente a pagamento de FGTS	833	00015		300,40
Banco do Brasil S/A. (63)	Valor referente a pagamento de INSS	840	00015		288,45
Banco do Brasil S/A. (63)	Valor referente a pagamento de salário dos	861	00015		3.466,65
Banco do Brasil S/A. (63)	Valor referente a honorário contábil	2184	00015		450,00
Banco do Brasil S/A. (63)	Valor referente a pagamento de conta de internet	3094	00015		120,00
Banco do Brasil S/A. (63)	Valor referente a sistema Hyper	3129	00015		149,90
Banco do Brasil S/A. (63)	Valor referente a material de uso e consumo	2023	00015		3.000,00
Banco do Brasil S/A. (63)	Valor referente a pagamento de frete	3122	00015		500,00
Banco do Brasil S/A. (63)	Valor referente a pagamento de conta de energia	938	00015		394,05
Banco do Brasil S/A. (63)	Valor referente a despesas com viagem	2100	00015		5.000,00
Banco do Brasil S/A. (63)	Valor referente a aquisição de mercadoria p/	3115	00015		14.873,00
Banco do Brasil S/A. (63)	Valor referente a aquisição de mercadoria p/	182	00015		7.090,74
Banco do Brasil S/A. (63)	Valor referente a receita de revenda de mercadoria	1288	00015	33.131,17	
Banco do Brasil S/A. (63)	Valor referente a receita de prestação de serviço	1351	00015	10.558,00	
Mercadoria P/ Prestação de Serviços (182)	Valor referente a aquisição de mercadoria p/	63	00015	7.090,74	
Mercadoria P/ Revenda (3115)	Valor referente a aquisição de mercadoria p/	63	00015	14.873,00	
Simples Nacional a Recolher (798)	Valor referente a pagamento do simples nacional	63	00015	2.010,86	
Simples Nacional a Recolher (798)	Valor referente a provisão do simples nacional	2744	00015		2.010,86
FGTS a Recolher (833)	Valor referente a pagamento de FGTS	63	00015	300,40	
FGTS a Recolher (833)	Valor referente a provisão de FGTS	2688	00015		300,40
INSS a Recolher de Segurados (840)	Valor referente a pagamento de INSS	63	00015	288,45	
INSS a Recolher de Segurados (840)	Valor referente a desconto de INSS dos	861	00015		288,45
Salários a Pagar (861)	Valor referente a desconto de INSS dos	840	00015	288,45	
Salários a Pagar (861)	Valor referente a pagamento de salário dos	63	00015	3.466,65	
Salários a Pagar (861)	Valor referente a provisão de salário dos	1750	00015		3.755,10
Energia a Pagar (938)	Valor referente a pagamento de conta de energia	63	00015	394,05	
Energia a Pagar (938)	Valor referente a provisão de conta de energia	2324	00015		394,05
Internet a Pagar (3094)	Valor referente a pagamento de conta de internet	63	00015	120,00	
Internet a Pagar (3094)	Valor referente a provisão de conta de internet	3087	00015		120,00
Frete a Pagar (3122)	Valor referente a pagamento de frete	63	00015	500,00	
Frete a Pagar (3122)	Valor referente a provisão de frete	1960	00015		500,00
Mercadorias (1288)	Valor referente a receita de revenda de mercadoria	63	00015		33.131,17
Serviços (1351)	Valor referente a receita de prestação de serviço	63	00015		10.558,00
Salários e Ordenados (1750)	Valor referente a provisão de salário dos	861	00015	3.755,10	
Fretes e Carretos (1960)	Valor referente a provisão de frete	3122	00015	500,00	
Material de Uso e Consumo (2023)	Valor referente a material de uso e consumo	63	00015	3.000,00	
Despesas com Viagens (2100)	Valor referente a despesas com viagem	63	00015	5.000,00	
Assistência Contábil (2184)	Valor referente a honorário contábil	63	00015	450,00	
Energia Elétrica (2324)	Valor referente a provisão de conta de energia	938	00015	394,05	
Internet (3087)	Valor referente a provisão de conta de internet	3094	00015	120,00	
Sistema HYPER (3129)	Valor referente a sistema Hyper	63	00015	149,90	
FGTS - Fundo de Garantia do Tempo de Serviço (2688)	Valor referente a provisão de FGTS	833	00015	300,40	
Simples Nacional (2744)	Valor referente a provisão do simples nacional	798	00015	2.010,86	

Total do Dia:

88.702,08

88.702,08

MAURO S ARAUJO (00013)

CNPJ : 38490776000100

NIRE: 21802181756 Data: 16/09/2020

Diário de novembro de 2021

Folha: 13

Conta	Histórico	C/P	Nº Lote	Débito	Crédito
<b>30 de novembro de 2021</b>					
Banco do Brasil S/A. (63)	Valor referente a pagamento do simples nacional	798	00016		849,03
Banco do Brasil S/A. (63)	Valor referente a pagamento de FGTS	833	00016		379,67
Banco do Brasil S/A. (63)	Valor referente a pagamento de INSS	840	00016		288,45
Banco do Brasil S/A. (63)	Valor referente a pagamento de salário dos	861	00016		3.466,65
Banco do Brasil S/A. (63)	Valor referente a primeira parcela do décimo	126	00016		990,93
Banco do Brasil S/A. (63)	Valor referente a honorário contábil	2184	00016		450,00
Banco do Brasil S/A. (63)	Valor referente a pagamento de conta de internet	3094	00016		120,00
Banco do Brasil S/A. (63)	Valor referente a sistema Hyper	3129	00016		149,90
Banco do Brasil S/A. (63)	Valor referente a material de uso e consumo	2023	00016		1.600,00
Banco do Brasil S/A. (63)	Valor referente a pagamento de frete	3122	00016		621,00
Banco do Brasil S/A. (63)	Valor referente a pagamento de conta de energia	938	00016		356,49
Banco do Brasil S/A. (63)	Valor referente a despesas com viagem	2100	00016		5.000,00
Banco do Brasil S/A. (63)	Valor referente a aquisição de mercadoria p/	3115	00016		10.162,44
Banco do Brasil S/A. (63)	Valor referente a aquisição de mercadoria p/	182	00016		4.800,00
Banco do Brasil S/A. (63)	Valor referente a receita de revenda de mercadoria	1288	00016	30.346,34	
Banco do Brasil S/A. (63)	Valor referente a receita de prestação de serviço	1351	00016	4.000,00	
Adiantamento a 13º Salário (126)	Valor referente a primeira parcela do décimo	63	00016	990,93	
Mercadoria P/ Prestação de Serviços (182)	Valor referente a aquisição de mercadoria p/	63	00016	4.800,00	
Mercadoria P/ Revenda (3115)	Valor referente a aquisição de mercadoria p/	63	00016	10.162,44	
Simples Nacional a Recolher (798)	Valor referente a pagamento do simples nacional	63	00016	849,03	
Simples Nacional a Recolher (798)	Valor referente a provisão do simples nacional	2744	00016		849,03
FGTS a Recolher (833)	Valor referente a pagamento de FGTS	63	00016	379,67	
FGTS a Recolher (833)	Valor referente a provisão de FGTS	2688	00016		379,67
INSS a Recolher de Segurados (840)	Valor referente a pagamento de INSS	63	00016	288,45	
INSS a Recolher de Segurados (840)	Valor referente a desconto de INSS dos	861	00016		288,45
Salários a Pagar (861)	Valor referente a desconto de INSS dos	840	00016	288,45	
Salários a Pagar (861)	Valor referente a pagamento de salário dos	63	00016	3.466,65	
Salários a Pagar (861)	Valor referente a provisão de salário dos	1750	00016		3.755,10
Energia a Pagar (938)	Valor referente a pagamento de conta de energia	63	00016	356,49	
Energia a Pagar (938)	Valor referente a provisão de conta de energia	2324	00016		356,49
Internet a Pagar (3094)	Valor referente a pagamento de conta de internet	63	00016	120,00	
Internet a Pagar (3094)	Valor referente a provisão de conta de internet	3087	00016		120,00
Frete a Pagar (3122)	Valor referente a pagamento de frete	63	00016	621,00	
Frete a Pagar (3122)	Valor referente a provisão de frete	1960	00016		621,00
Mercadorias (1288)	Valor referente a receita de revenda de mercadoria	63	00016		30.346,34
Serviços (1351)	Valor referente a receita de prestação de serviço	63	00016		4.000,00
Salários e Ordenados (1750)	Valor referente a provisão de salário dos	861	00016	3.755,10	
Fretes e Carretos (1960)	Valor referente a provisão de frete	3122	00016	621,00	
Material de Uso e Consumo (2023)	Valor referente a material de uso e consumo	63	00016	1.600,00	
Despesas com Viagens (2100)	Valor referente a despesas com viagem	63	00016	5.000,00	
Assistência Contábil (2184)	Valor referente a honorário contábil	63	00016	450,00	
Energia Elétrica (2324)	Valor referente a provisão de conta de energia	938	00016	356,49	
Internet (3087)	Valor referente a provisão de conta de internet	3094	00016	120,00	
Sistema HYPER (3129)	Valor referente a sistema Hyper	63	00016	149,90	
FGTS - Fundo de Garantia do Tempo de Serviço (2688)	Valor referente a provisão de FGTS	833	00016	379,67	
Simples Nacional (2744)	Valor referente a provisão do simples nacional	798	00016	849,03	









MAURO S ARAUJO (00013)

CNPJ : 38490776000100

NIRE: 21802181756 Data: 16/09/2020

Diário de dezembro de 2021

Folha: 15

Conta	Histórico	C/P	Nº Lote	Débito	Crédito
<b>31 de dezembro de 2021</b>					
Banco do Brasil S/A. (63)	Valor referente pagamento de décimo terceiro dos	819	00017		842,30
Banco do Brasil S/A. (63)	Valor referente a honorário contábil	2184	00017		450,00
Banco do Brasil S/A. (63)	Valor referente a sistema Hyper	3129	00017		149,90
Banco do Brasil S/A. (63)	Valor referente a material de uso e consumo	2023	00017		4.026,00
Banco do Brasil S/A. (63)	Valor referente a despesas com viagem	2100	00017		4.000,00
Banco do Brasil S/A. (63)	Valor referente a aquisição de mercadoria p/	3115	00017		9.510,00
Banco do Brasil S/A. (63)	Valor referente a aquisição de mercadoria p/	182	00017		7.800,00
Banco do Brasil S/A. (63)	Valor referente a receita de revenda de mercadoria	1288	00017	7.255,00	
Banco do Brasil S/A. (63)	Valor referente a receita de prestação de serviço	1351	00017	30.722,00	
Adiantamento a 13º Salário (126)	Valor referente a desconto da primeira parcela do	819	00017		990,93
Mercadoria P/ Prestação de Serviços (182)	Valor referente ao custo dos serviços prestados	3108	00017		30.261,70
Mercadoria P/ Prestação de Serviços (182)	Valor referente a aquisição de mercadoria p/	63	00017	7.800,00	
Mercadoria P/ Revenda (3115)	Valor referente ao custo das mercadorias vendidas	3143	00017		48.861,67
Mercadoria P/ Revenda (3115)	Valor referente a aquisição de mercadoria p/	63	00017	9.510,00	
Simples Nacional a Recolher (798)	Valor referente a provisão do simples nacional	2744	00017		420,74
Décimo Terceiro Salário a Pagar (819)	Valor referente a desconto de INSS do décimo	840	00017	148,63	
Décimo Terceiro Salário a Pagar (819)	Valor referente a desconto da primeira parcela do	126	00017	990,93	
Décimo Terceiro Salário a Pagar (819)	Valor referente pagamento de décimo terceiro dos	63	00017	842,30	
Décimo Terceiro Salário a Pagar (819)	Valor referente provisão de décimo terceiro dos	1687	00017		1.981,86
FGTS a Recolher (833)	Valor referente a provisão de FGTS	2688	00017		379,67
INSS a Recolher de Segurados (840)	Valor referente a desconto de INSS dos	861	00017		288,45
INSS a Recolher de Segurados (840)	Valor referente a desconto de INSS do décimo	819	00017		148,63
Salários a Pagar (861)	Valor referente a desconto de INSS dos	840	00017	288,45	
Salários a Pagar (861)	Valor referente a provisão de salário dos	1750	00017		3.755,10
Energia a Pagar (938)	Valor referente a provisão de conta de energia	2324	00017		367,28
Internet a Pagar (3094)	Valor referente a provisão de conta de internet	3087	00017		120,00
Frete a Pagar (3122)	Valor referente a provisão de frete	1960	00017		754,00
Mercadorias (1288)	Valor referente a receita de revenda de mercadoria	63	00017		7.255,00
Serviços (1351)	Valor referente a receita de prestação de serviço	63	00017		30.722,00
Décimo Terceiro Salário (1687)	Valor referente provisão de décimo terceiro dos	819	00017	1.981,86	
Salários e Ordenados (1750)	Valor referente a provisão de salário dos	861	00017	3.755,10	
Fretes e Carretos (1960)	Valor referente a provisão de frete	3122	00017	754,00	
Material de Uso e Consumo (2023)	Valor referente a material de uso e consumo	63	00017	4.026,00	
Despesas com Viagens (2100)	Valor referente a despesas com viagem	63	00017	4.000,00	
Custos dos Serviços Prestados (3108)	Valor referente ao custo dos serviços prestados	182	00017	30.261,70	
Custos das Mercadorias Vendidas (3143)	Valor referente ao custo das mercadorias vendidas	3115	00017	48.861,67	
Assistência Contábil (2184)	Valor referente a honorário contábil	63	00017	450,00	
Energia Elétrica (2324)	Valor referente a provisão de conta de energia	938	00017	367,28	
Internet (3087)	Valor referente a provisão de conta de internet	3094	00017	120,00	
Sistema HYPER (3129)	Valor referente a sistema Hyper	63	00017	149,90	
FGTS - Fundo de Garantia do Tempo de Serviço (2688)	Valor referente a provisão de FGTS	833	00017	379,67	
Simples Nacional (2744)	Valor referente a provisão do simples nacional	798	00017	420,74	
Lucros Acumulados (1190)	Encerramento Do Exercício - ???	3066	00018		65.890,56
Mercadorias (1288)	Encerramento Do Exercício - ???	3066	00018	104.188,31	
Serviços (1351)	Encerramento Do Exercício - ???	3066	00018	136.477,45	
Décimo Terceiro Salário (1687)	Encerramento Do Exercício - ???	3066	00018		1.981,86
Salários e Ordenados (1750)	Encerramento Do Exercício - ???	3066	00018		23.531,96

MAURO S ARAUJO (00013)

CNPJ : 38490776000100

NIRE: 21802181756 Data: 16/09/2020

Diário de dezembro de 2021

Folha: 16

Conta	Histórico	C/P	Nº Lote	Débito	Crédito
Frete e Carretos (1960)	Encerramento Do Exercício - ???	3066	00018		3.090,00
Material de Uso e Consumo (2023)	Encerramento Do Exercício - ???	3066	00018		12.326,00
Despesas com Viagens (2100)	Encerramento Do Exercício - ???	3066	00018		32.396,92
Custos dos Serviços Prestados (3108)	Encerramento Do Exercício - ???	3066	00018		30.261,70
Custos das Mercadorias Vendidas (3143)	Encerramento Do Exercício - ???	3066	00018		48.861,67
Aluguéis (2149)	Encerramento Do Exercício - ???	3066	00018		4.200,00
Assistência Contábil (2184)	Encerramento Do Exercício - ???	3066	00018		2.700,00
Energia Elétrica (2324)	Encerramento Do Exercício - ???	3066	00018		3.671,15
Internet (3087)	Encerramento Do Exercício - ???	3066	00018		1.320,00
Sistema HYPER (3129)	Encerramento Do Exercício - ???	3066	00018		749,50
FGTS - Fundo de Garantia do Tempo de Serviço (2688)	Encerramento Do Exercício - ???	3066	00018		2.041,05
Simples Nacional (2744)	Encerramento Do Exercício - ???	3066	00018		7.643,39
RESULTADO DO EXERCÍCIO NO PERÍODO (3066)	Encerramento Do Exercício - ???	3129	00018	749,50	
RESULTADO DO EXERCÍCIO NO PERÍODO (3066)	Encerramento Do Exercício - ???	3108	00018	30.261,70	
RESULTADO DO EXERCÍCIO NO PERÍODO (3066)	Encerramento Do Exercício - ???	3087	00018	1.320,00	
RESULTADO DO EXERCÍCIO NO PERÍODO (3066)	Encerramento Do Exercício - ???	3143	00018	48.861,67	
RESULTADO DO EXERCÍCIO NO PERÍODO (3066)	Encerramento Do Exercício - ???	2100	00018	32.396,92	
RESULTADO DO EXERCÍCIO NO PERÍODO (3066)	Encerramento Do Exercício - ???	2744	00018	7.643,39	
RESULTADO DO EXERCÍCIO NO PERÍODO (3066)	Encerramento Do Exercício - ???	2688	00018	2.041,05	
RESULTADO DO EXERCÍCIO NO PERÍODO (3066)	Encerramento Do Exercício - ???	2324	00018	3.671,15	
RESULTADO DO EXERCÍCIO NO PERÍODO (3066)	Encerramento Do Exercício - ???	2184	00018	2.700,00	
RESULTADO DO EXERCÍCIO NO PERÍODO (3066)	Encerramento Do Exercício - ???	2149	00018	4.200,00	
RESULTADO DO EXERCÍCIO NO PERÍODO (3066)	Encerramento Do Exercício - ???	2023	00018	12.326,00	
RESULTADO DO EXERCÍCIO NO PERÍODO (3066)	Encerramento Do Exercício - ???	1960	00018	3.090,00	
RESULTADO DO EXERCÍCIO NO PERÍODO (3066)	Encerramento Do Exercício - ???	1750	00018	23.531,96	
RESULTADO DO EXERCÍCIO NO PERÍODO (3066)	Encerramento Do Exercício - ???	1687	00018	1.981,86	
RESULTADO DO EXERCÍCIO NO PERÍODO (3066)	Encerramento Do Exercício - ???	1351	00018		136.477,45
RESULTADO DO EXERCÍCIO NO PERÍODO (3066)	Encerramento Do Exercício - ???	1288	00018		104.188,31
RESULTADO DO EXERCÍCIO NO PERÍODO (3066)	Encerramento Do Exercício - ???	1190	00018	65.890,56	
Total do Dia:				<b>634.416,75</b>	<b>634.416,75</b>



**MAURO S ARAUJO (00013)**

CNPJ : 38490776000100

NIRE: 21802181756 Data: 16/09/2020

Diário de dezembro de 2021

Folha: 17

Conta	Histórico	C/P	Nº Lote	Débito	Crédito
-------	-----------	-----	---------	--------	---------



MAURO S ARAUJO

CNPJ: 38490776000100

Balço Patrimonial de 01/01/2021 até 31/12/2021

NIRE: 21802181756 Data: 16/09/2020

Diário: 2

Folha: 18

Descrição	Classificação	Exercício Anterior	Exercício Atual
<b>ATIVO (7)</b>			
<b>ATIVO CIRCULANTE (14)</b>			
<b>Disponibilidades (21)</b>			
<b>Bancos Conta Movimento (42)</b>			
Banco do Brasil S/A. (63)	1.1.01.002.00003	6.063,18D	43.989,15D
<b>=Bancos Conta Movimento</b>		<b>*****6.063,18D</b>	<b>*****43.989,15D</b>
<b>=Disponibilidades</b>		<b>*****6.063,18D</b>	<b>*****43.989,15D</b>
<b>Estoque (168)</b>			
<b>Mercadorias (175)</b>			
Mercadoria P/ Prestação de Serviços (182)	1.1.03.001.00001	1.093,39D	14.062,69D
Mercadoria P/ Revenda (3115)	1.1.03.001.00002	0,00D	20.940,71D
<b>=Mercadorias</b>		<b>*****1.093,39D</b>	<b>*****35.003,40D</b>
<b>=Estoque</b>		<b>*****1.093,39D</b>	<b>*****35.003,40D</b>
<b>=Total - ATIVO CIRCULANTE</b>		<b>*****7.156,57D</b>	<b>*****78.992,55D</b>
<b>=Total - ATIVO</b>		<b>*****7.156,57D</b>	<b>*****78.992,55D</b>

MAURO SOUSA ARAUJO

EMPRESÁRIO

CPF: 00303200383

RG: 1044664999 Data Expedição: 16/06/2000

PLINIO VINICIUS PRAZERES LIMA

Contador

CPF: 607.067.143-00 CRC: 014668

RG: 0410978120100 Data Expedição: 11/12/2020





MAURO S ARAUJO

CNPJ: 38490776000100

Balanco Patrimonial de 01/01/2021 até 31/12/2021

NIRE: 21802181756 Data: 16/09/2020

Diário: 2

Folha: 19

Descrição	Classificação	Exercício Anterior	Exercício Atual
<b>PASSIVO E PATRIMÔNIO LÍQUIDO (630)</b>			
<b>PASSIVO CIRCULANTE (637)</b>			
<b>Obrigações Fiscais (735)</b>			
<b>Impostos a Recolher (742)</b>			
Simples Nacional a Recolher (798)	2.1.03.001.00008	0,00C	420,74C
<b>=Impostos a Recolher</b>		*****0,00C	*****420,74C
<b>=Obrigações Fiscais</b>		*****0,00C	*****420,74C
<b>Obrigações Trabalhistas e Sociais (805)</b>			
<b>Obrigações Trabalhistas (812)</b>			
FGTS a Recolher (833)	2.1.04.001.00003	0,00C	379,67C
INSS a Recolher de Segurados (840)	2.1.04.001.00004	0,00C	437,08C
Salários a Pagar (861)	2.1.04.001.00007	0,00C	3.466,65C
<b>=Obrigações Trabalhistas</b>		*****0,00C	*****4.283,40C
<b>=Obrigações Trabalhistas e Sociais</b>		*****0,00C	*****4.283,40C
<b>Contas a Pagar (917)</b>			
<b>Contas a Pagar (924)</b>			
Energia a Pagar (938)	2.1.05.001.00002	0,00C	367,28C
Internet a Pagar (3094)	2.1.05.001.00004	0,00C	120,00C
Frete a Pagar (3122)	2.1.05.001.00005	0,00C	754,00C
<b>=Contas a Pagar</b>		*****0,00C	*****1.241,28C
<b>=Contas a Pagar</b>		*****0,00C	*****1.241,28C
<b>=T o t a l - PASSIVO CIRCULANTE</b>		*****0,00C	*****5.945,42C
<b>PATRIMÔNIO LÍQUIDO (1099)</b>			
<b>Capital Social (1106)</b>			
<b>Capital Subscrito (1113)</b>			
Capital Social Subscrito (1120)	2.3.01.001.00001	1.000,00C	1.000,00C
<b>=Capital Subscrito</b>		*****1.000,00C	*****1.000,00C
<b>=Capital Social</b>		*****1.000,00C	*****1.000,00C
<b>Lucros/Prejuízos Acumulados (1176)</b>			
<b>Lucros Acumulados (1183)</b>			
Lucros Acumulados (1190)	2.3.03.001.00001	6.156,57C	72.047,13C
<b>=Lucros Acumulados</b>		*****6.156,57C	*****72.047,13C
<b>=Lucros/Prejuízos Acumulados</b>		*****6.156,57C	*****72.047,13C

MAURO SOUSA ARAUJO  
 EMPRESÁRIO  
 CPF: 00303200383  
 RG: 1044664999 Data Expedição: 16/06/2000

PLINIO VINICIUS PRAZERES LIMA  
 Contador  
 CPF: 607.067.143-00 CRC: 014668  
 RG: 0410978120100 Data Expedição: 11/12/2020



MAURO S ARAUJO

CNPJ: 38490776000100

Balanco Patrimonial de 01/01/2021 até 31/12/2021

NIRE: 21802181756 Data: 16/09/2020

Diário: 2

Folha: 20

Descrição	Classificação	Exercício Anterior	Exercício Atual
=T o t a l - PATRIMÔNIO LÍQUIDO		*****7.156,57C	*****73.047,13C
=T o t a l - PASSIVO E PATRIMÔNIO LÍQUIDO		*****7.156,57C	*****78.992,55C

MAURO SOUSA ARAUJO  
EMPRESÁRIO  
CPF: 00303200383  
RG: 1044664999 Data Expedição: 16/06/2000

PLINIO VINICIUS PRAZERES LIMA  
Contador  
CPF: 607.067.143-00 CRC: 014668  
RG: 0410978120100 Data Expedição: 11/12/2020



**MAURO S ARAUJO**

CNPJ : 38490776000100

NIRE: 21802181756 Data: 16/09/2020

Balço Patrimonial em 31/12/2021

Diário: 2

Folha: 21

IMPORTA O PRESENTE BALANÇO PATRIMONIAL SOMANDO NO ATIVO E NO PASSIVO 78.992,55 (SETENTA E OITO MIL, NOVECENTOS E NOVENTA E DOIS REAIS E CINQUENTA E CINCO CENTAVOS) DE ACORDO COM A DOCUMENTAÇÃO QUE NOS FOI APRESENTADA.

São Luís, 31 de dezembro de 2021

---

MAURO SOUSA ARAUJO

Administrador

CPF: 00303200383

RG: 1044664999 Orgão: GEJUSPC/MA

Expedição: 16/06/2000

---

PLINIO VINICIUS PRAZERES LIMA

CONTADOR

CPF: 607.067.143-00 CRC: 014668

RG: 0410978120100 Orgão: SESP-MA

Expedição: 11/12/2020

MAURO S ARAUJO (00013)

CNPJ: 38490776000100 NIRE: 21802181756 Data: 16/09/2020

Endereço: R 32, 05, SAO RAIMUNDO, São Luís, MA

Demonstração do Resultado do Exercício Analítica de 01/01/2021 até 31/12/2021

Diário :2 Folha: 22

Descrição	Classificação	Conta	Exercício Atual
RECEITAS, CUSTOS E DESPESAS			
RECEITAS			
Receitas de Venda			
Venda de Mercadorias			
Mercadorias	3.1.01.002.00001	1288	104.188,31C
<b>=Venda de Mercadorias</b>			<b>****104.188,31C</b>
Venda de Serviços			
Serviços	3.1.01.003.00007	1351	136.477,45C
<b>=Venda de Serviços</b>			<b>****136.477,45C</b>
<b>=Receitas de Venda</b>			<b>****240.665,76C</b>
<b>=Total - RECEITAS</b>			<b>****240.665,76C</b>
CUSTOS E DESPESAS			
Custos dos Produtos, Mercadorias e Serviços			
Custos com Pessoal			
Décimo Terceiro Salário	3.2.01.003.00003	1687	1.981,86D
Salários e Ordenados	3.2.01.003.00012	1750	23.531,96D
<b>=Custos com Pessoal</b>			<b>*****25.513,82D</b>
Custos Diversos			
Fretes e Carretos	3.2.01.005.00024	1960	3.090,00D
Material de Uso e Consumo	3.2.01.005.00033	2023	12.326,00D
Despesas com Viagens	3.2.01.005.00044	2100	32.396,92D
<b>=Custos Diversos</b>			<b>*****47.812,92D</b>
Custos dos Serviços Prestados			
Custos dos Serviços Prestados	3.2.01.007.00001	3108	30.261,70D
<b>=Custos dos Serviços Prestados</b>			<b>*****30.261,70D</b>
Custos das Mercadorias Vendidas			
Custos das Mercadorias Vendidas	3.2.01.008.00001	3143	48.861,67D
<b>=Custos das Mercadorias Vendidas</b>			<b>*****48.861,67D</b>
<b>=Custos dos Produtos, Mercadorias e Serviços</b>			<b>****152.450,11D</b>
Despesas Operacionais			
Despesas Administrativas			
Alugueis	3.2.02.001.00003	2149	4.200,00D
Assistência Contábil	3.2.02.001.00008	2184	2.700,00D
Energia Elétrica	3.2.02.001.00028	2324	3.671,15D
Internet	3.2.02.001.00060	3087	1.320,00D

MAURO S ARAUJO(00013)

CNPJ: 38490776000100 NIRE: 21802181756 Data: 16/09/2020

Endereço: R 32, 05, SAO RAIMUNDO, São Luis, MA

Demonstração do Resultado do Exercício Analítica de 01/01/2021 até 31/12/2021

Diário :2 Folha: 23

Descrição	Classificação	Conta	Exercício Atual
Sistema HYPER	3.2.02.001.00061	3129	749,50D
<b>=Despesas Administrativas</b>			<b>*****12.640,65D</b>
Despesas Tributárias, Taxas e Contribuições			
FGTS - Fundo de Garantia do Tempo de Serviço	3.2.02.003.00004	2688	2.041,05D
Simplex Nacional	3.2.02.003.00012	2744	7.643,39D
<b>=Despesas Tributárias, Taxas e Contribuições</b>			<b>*****9.684,44D</b>
<b>=Despesas Operacionais</b>			<b>*****22.325,09D</b>
<b>=Total - CUSTOS E DESPESAS</b>			<b>****174.775,20D</b>
<b>=Total - RECEITAS, CUSTOS E DESPESAS</b>			<b>*****65.890,56C</b>

RESULTADO DO EXERCÍCIO

RESULTADO -----> 65.890,56C

MAURO S ARAUJO

CNPJ: 38490776000100

NIRE: 21802181756 Data: 16/09/2020

Endereço: R 32, 05, SAO RAIMUNDO, São Luís, MA

Diário: 2

Folha:

24

IMPORTA A PRESENTE DEMONSTRAÇÃO DE RESULTADO COM LUCRO DE 65.890,56 (SESSENTA E CINCO MIL, OITOCENTOS E NOVENTA Reais E CINQUENTA E SEIS CENTAVOS) DE ACORDO COM A DOCUMENTAÇÃO QUE NOS FOI APRESENTADA.

SÃO LUÍS, 31 DE DEZEMBRO DE 2021

---

MAURO SOUSA ARAUJO

Administrador

CPF: 00303200383

---

PLINIO VINICIUS PRAZERES LIMA

CONTADOR

CPF: 607.067.143-00 CRC: 014668



EMPRESA: MAURO S ARAUJO.

CNPJ: 38.490.776/0001-00 / NIRE: 21802181756.

ENDEREÇO: RUA 32, Nº 05, BAIRRO: SÃO RAIMUNDO – SÃO LUIS/MA – CEP: 65.058-780.

#### NOTAS EXPLICATIVAS ÀS DEMONSTRAÇÕES CONTÁBEIS EM 31 DE DEZEMBRO DE 2021.

##### 1) CONTEXTO OPERACIONAL:

A **MAURO S ARAUJO**, cadastrada no cadastro nacional de pessoa jurídica – CNPJ, sob o número 38.490.776/0001-00, é um empresário individual enquadrada como micro empresa, com sede e foro na cidade de São Luis/MA, tendo como objeto social de serviços de manutenção e reparação mecânica de veículos automotores e comércio de varejo de peças e acessórios usados para veículos automotores com início de atividades operacionais em 16/09/2020.

##### 2) APRESENTAÇÃO DAS DEMONSTRAÇÕES CONTÁBEIS:

As demonstrações contábeis foram elaboradas em consonância com os Princípios Fundamentais de Contabilidade e demais práticas emanadas da legislação societária brasileira, objetivando demonstrar todos os aspectos contábeis com clareza as práticas contábil.

##### 3) PRINCIPAIS PRÁTICAS CONTÁBEIS:

###### 3.1) Disponibilidades Financeiras;

Estão registrados as entradas e saídas financeiras com movimentação a toque de caixa e bancárias, conforme a conciliação bancárias e fluxos de caixa até a data do balanço;

###### 3.2) Direitos e obrigações;

Estão demonstrados pelos valores históricos, acrescidos das correspondentes variações monetárias e encargos financeiros, observando o regime de competência;

###### 3.3) Imobilizado:

Não há imobilizado.

###### 3.4) Ajuste de avaliação patrimonial:

A empresa nunca efetuou ajuste de avaliação patrimonial.

###### 3.5) Investimentos em empresas coligadas e controladas:

A empresa não participa do capital social de outras sociedades.

###### 3.6) Impostos Federais:

A empresa está enquadrada no regime tributário do simples nacional desde o início de sua Atividade e contabiliza os encargos tributários pelo regime de competência.

##### 4) EMPRÉSTIMOS E FINANCIAMENTOS:

Não há empréstimos e financiamentos a instituições financeiras.

##### 5) RESPONSABILIDADES E CONTINGÊNCIAS:

Não há passivo contingente registrado contabilmente, tendo em vista que os administradores da empresa, escudados em opinião de seus consultores e advogados, não apontam contingências de quaisquer natureza.

##### 6) CAPITAL SOCIAL:

O capital social é de R\$ 1.000,00 (Hum Mil Reais), totalmente integralizado em moeda corrente nos País, apresentando a seguinte composição:

Mauro Sousa Araujo – participação 100% das quotas de capital.

##### 7) PATRIMÔNIO LÍQUIDO:

O patrimônio líquido Total encerrado no exercício de 2021, é de R\$ 73.047,13 (Setenta e Três Mil e Quarenta e Sete Reais e Treze Centavos), somados com capital social da empresa integralizados, reserva objetivando o aumento do capital social, reservas de lucros e Lucros acumulados no período.

##### 8) EVENTOS SUBSEQUENTES:

O empresário declara a inexistência de fatos ocorridos subsequentemente à data de encerramento do exercício que venham a ter efeito relevante sobre a situação patrimonial ou financeira da empresa ou que possam provocar efeitos sobre seus resultados futuros.

##### 9) CONCLUSÃO PARECER A NOTA EXPLICATIVA:

Concluimos este parecer sobre elaboração da nota explicativa do balanço patrimonial da empresa Mauro S Araujo, onde foram apresentados todos os fatos elaborados nos lançamentos contábeis para emissão final do balanço patrimonial exercício de 2021, cujo objetivo foi apresentar de forma clara as movimentações patrimoniais da

EMPRESA: MAURO S ARAUJO.

CNPJ: 38.490.776/0001-00 / NIRE: 21802181756.

ENDEREÇO: RUA 32, Nº 05, BAIRRO: SÃO RAIMUNDO – SÃO LUIS/MA – CEP: 65.058-780.

empresa, contudo este relatório define que a empresa encontra-se em boas condições financeiras e patrimoniais para operações.

Coroatá – MA, 31 de Dezembro de 2021.

---

MAURO SOUSA ARAUJO  
EMPRESÁRIO – CPF: 003.032.003-83

---

PLINIO VICINIUS PRAZERES LIMA  
Contador(a) CRC: 014668/O

## Termo de Encerramento

Nome do Livro: DIÁRIO

Nº de Ordem: 2

O presente livro do tipo DIÁRIO contém páginas numeradas, do nº 01 ao nº 27, e serviu para escrituração no período de 01/01/2021 a 31/12/2021, da empresa MAURO S ARAUJO.

São Luís, 31/12/2021

\_\_\_\_\_  
MAURO SOUSA ARAUJO

Empresário

CPF 003.032.003-83

\_\_\_\_\_  
PLINIO VINICIUS PRAZERES LIMA

CONTADOR

CRC/MA 014668



## ASSINATURA ELETRÔNICA

Certificamos que o ato da empresa MAURO S ARAUJO consta assinado digitalmente por:

IDENTIFICAÇÃO DO(S) ASSINANTE(S)	
CPF/CNPJ	Nome
00303200383	MAURO SOUSA ARAUJO
60706714300	PLINIO VINICIUS PRAZERES LIMA

CERTIFICO A AUTENTICAÇÃO EM 14/03/2022 15:31 SOB Nº 20220308624.  
PROTOCOLO: 220308624 DE 11/03/2022. NIRE: 21802181756.  
MAURO S ARAUJO

**JUCEMA**

ANSELMO DIAS CARNEIRO LOPES FILHO  
RESPONSÁVEL PELA AUTENTICAÇÃO  
SÃO LUÍS, 14/03/2022  
empresafacil.ma.gov.br



### TERMO DE AUTENTICAÇÃO - LIVRO DIGITAL

Declaro exatos os Termos de Abertura e de Encerramento do Livro Digital com características abaixo, conferido e autenticado por ANSELMO DIAS CARNEIRO LOPES FILHO, sob a autenticidade nº 12203181693 em 14/03/2022, protocolo 220308624. Para validação de Autenticação dos Termos, deverá ser acessado o Portal de Serviços / verificação de documentos do Empreendedor (<http://www.empresafacil.ma.gov.br>) e informar o código de verificação.

Identificação de Empresa	
Nome Empresarial:	MAURO S ARAUJO
Número de Registro:	21802181756
CNPJ:	38490776000100
Município:	São Luís

Identificação de Livro Digital	
Tipo de Livro:	DIÁRIO
Número de Ordem:	2
Período de Escrituração:	01/01/2021 - 31/12/2021

Assinante(s)	Nome	CRC/OAB
00303200383	MAURO SOUSA ARAUJO	
60706714300	PLINIO VINICIUS PRAZERES LIMA	MA014668

CERTIFICO A AUTENTICAÇÃO EM 14/03/2022 15:31 SOB Nº 20220308624.  
PROTOCOLO: 220308624 DE 11/03/2022. CÓDIGO DE VERIFICAÇÃO:  
12203181693. NIRE: 21802181756.  
MAURO S ARAUJO

**JUCEMA**

ANSELMO DIAS CARNEIRO LOPES FILHO  
RESPONSÁVEL PELA AUTENTICAÇÃO  
SÃO LUÍS, 14/03/2022  
[empresafacil.ma.gov.br](http://empresafacil.ma.gov.br)



SECRETARIA DE DISTRIBUIÇÃO DO TERMO JUDICIÁRIO  
DE SÃO LUÍS DA COMARCA DA ILHA DE SÃO LUÍS,  
CAPITAL DO ESTADO DO MARANHÃO

USANDO da faculdade que me confere a Lei. **CERTIFICO** a requerimento de pessoa interessada que, dando busca em nossos Arquivos dos Feitos das **Varas Cíveis e Comércio**, a partir do dia primeiro (1º) do mês de janeiro (01) do ano de dois mil e doze (2012) até o dia quinze (15) do mês de março (03) do ano corrente, constatei **NÃO EXISTIR** distribuição de pedido de **Falência, Concordata, ou Recuperação Judicial ou Extrajudicial ou Insolvência Civil** contra **MAURO S ARAUJO**, inscrita no **CNPJ** sob nº. **38.490.776/0001-00**. **CERTIFICO** finalmente que a Secretaria de Distribuição é a única existente nesta Cidade e **Termo Judiciário** de São Luís. O referido é verdade me reporto e dou fé. Dada e passada a presente Certidão na Secretaria de Distribuição a meu cargo, no Fórum "Desembargador Sarney Costa", nesta Cidade de São Luís, Capital do Estado do Maranhão. Eu, **Gisele Meireles Mendes**, Técnico Judiciário, mat. 134577, consultei e digitei. E eu, **Anselmo de Jesus Carvalho**, Secretário Judicial da Distribuição, mat. 100073, subscrevo e assino. São Luís/MA, 15 de março de 2022.

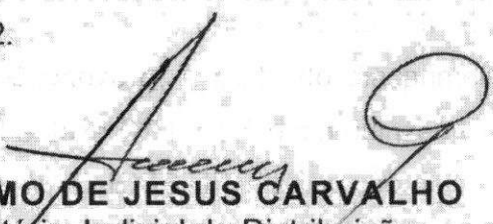
  
**ANSELMO DE JESUS CARVALHO**  
Secretário Judicial da Distribuição



**OBSERVAÇÃO:**

O CNPJ constante nesta certidão foi informado pelo solicitante. Sua titularidade deverá ser conferida pelo interessado e destinatário. Os feitos oriundos da Vara de Interesses Difusos e Coletivos terão sua competência vinculada às Varas Cíveis e/ou Fazenda, de acordo com os litigantes.

As consultas foram realizadas nos sistemas Themis PG e Processo Eletrônico Judicial (PJE) e **ABRANGE SOMENTE AS VARAS COMUNS DO TERMO JUDICIÁRIO DE SÃO LUÍS.**

Esta certidão terá validade de sessenta (60) dias (art. 198 do Código de Normas da CGJ) e emitida em uma única via, sem rasuras e mediante assinatura do servidor (art. 199 do Código de Normas da CGJ).

Certidões solicitadas, emitidas e digitalizadas virtualmente por e-mail por força da Portaria Conjunta nº 14/2020 TJMA e estendida às portarias nº 34/2020 TJMA e 01/2021 TJMA em face do período de Pandemia COVID-19, ficando desobrigado o solicitante de autenticar a referida certidão e podendo confirmar a veracidade do selo no site do TJMA (fiscalização de selos).

Fórum Desembargador "Sarney Costa"

Avenida Prof. Carlos Cunha, s/n, Calhau, São Luís/MA – CEP 65076-820 – Fone (98) 3194-5409 / 5408



ATESTADO DE CAPACIDADE TÉCNICA

A PREFEITURA MUNICIPAL DE MATÕES DO NORTE, inscrita no CNPJ sob o nº 01.612.831/0001-87, estabelecida na Avenida Dr. Antonio Sampaio, nº 100, Centro, na cidade de MATÕES DO NORTE -MA, ATESTA para os devidos fins que a empresa XMD MÁQUINAS, inscrita no CNPJ sob o nº 38.490.776/0001-00, estabelecida na Rua 32, nº 05, bairro São Raimundo, na cidade de São Luis, Estado do Maranhão, nos forneceu peças em plena condições de uso, no prazo de entrega estabelecido.

Atestamos ainda que tais informações foram executadas satisfatoriamente, não existindo em nossos registros, até a presente data fatos que desabonem sua conduta e responsabilidade com as obrigações assumidas.

Matões do Norte – MA, 21 de março de 2022.

JOSE ALBINO LISBEIRO ALMEIDA FILHO

Prefeitura Municipal de Matões do Norte

Avenida Dr. Antonio Sampaio, 100 - CENTRO  
Matões do Norte - MA | CEP: 65500-000 | Fone: (65) 3341-3000



PREFEITURA DE SÃO LUÍS  
SECRETARIA MUNICIPAL DE FAZENDA

2022

# ALVARÁ DE LICENÇA E FUNCIONAMENTO

FINALIDADE: FUNCIONAMENTO DE ESTABELECIMENTO

INSCRIÇÃO MUNICIPAL	CPF/CNPJ	NÚMERO DE CONTROLE
98271770	38.490.776/0001-00	92120222347279

**RAZÃO SOCIAL**  
MAURO S ARAUJO

**NOME FANTASIA**  
XMD.MAQUINAS

LOCALIZAÇÃO	INSCRIÇÃO IMOBILIÁRIA
R 32 CONJ PONTO FINAL DE ONIBUS PARQUE DOS NOBRES Nº 05, SAO RAIMUNDO 65058780 -SAO LUIS-MA	

**CNAE Principal e Secundários**  
452000100 - SERVICOS DE MANUTENCAO E REPARACAO MECANICA DE VEICULOS AUTOMOTORES

## RESTRICÇÕES

Este contribuinte está autorizado a desenvolver as atividades acima elencadas e firma compromisso, sob as penas da lei, de que conhece e atende os requisitos legais exigidos para funcionamento e exercício das atividades econômicas constantes do objeto social, no que respeita ao uso e ocupação do solo, as atividades domiciliares e restrições ao uso de espaços públicos, acessibilidade e de segurança sanitária, ambiental e de prevenção contra incêndios e pânico. O contribuinte reconhece que o não atendimento a estes requisitos acarretará a suspensão e a cassação subsequente do Alvará de Funcionamento, nos termos da legislação vigente.

NOTA: ESTE ALVARÁ DEVE SER AFIXADO EM LOCAL VISÍVEL E ACESSÍVEL À FISCALIZAÇÃO.

CÓDIGO DE AUTENTICIDADE:

VALIDADE: 31/12/2022

D21BD4AED849AC39D21E5AAC54699B72



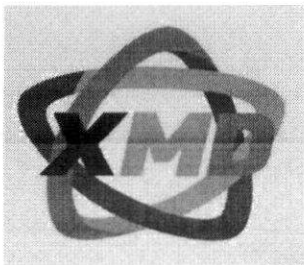

# MÁQUINAS

CNPJ: 38.490.776/0001-00  
MAURO S ARAUJO

R 32, nº08, SAO RAIMUNDO, SAO LUIS-MA  
CONTATO: (98) 98586-5388

SEMAD - ANAJATUBA  
FOLHA 380  
RÚBRICA R

## PREGÃO ELETRÔNICO Nº024/2022 DECLARAÇÃO DE LOCALIZAÇÃO E FUNCIONAMENTO

Eu, Sr. Mauro Sousa Araujo portador da Carteira de Identidade nº. 1044664999 e do CPF nº003.032.003-83, residente e domiciliado na Rua 32, nº 05, São Raimundo, CEP: 65058-780, São Luís-,MA, declaro sob as penalidades da lei, que a empresa MAURO SOUSA ARAUJO, CNPJ nº38.490.776/0001-00, localizada na Rua 32, Nº 05, São Raimundo, na Cidade de São Luis - MA, CEP 65.058-780, está em pleno funcionamento, sendo o local e instalações adequados e compatíveis para o exercício do ramo de atividade da mesma.

Declaro ainda, que assumo inteira responsabilidade por todas as informações dispostas nesta declaração, eximindo a Prefeitura Municipal de Anajatuba/MA de qualquer responsabilidade sobre as informações prestadas por esta empresa.

Declaro ainda que a empresa dispõe de escritório dotado de instalações, recursos humanos e mobiliários pertinentes as suas atividades.

Atenciosamente,

São Luís/MA, 26 de abril de 2022

MAURO SOUSA

ARAUJO:003032003

83

Assinado de forma digital por MAURO

SOUSA ARAUJO:00303200383

Dados: 2022.04.26 15:44:03 -03'00'

Versão do Adobe Acrobat Reader:

2022.001.20117

MAURO SOUSA ARAÚJO  
CNPJ: 38.490.776/0001-00

MAURO SOUSA ARAUJO

CPF: 003.032.003-83

PROPRIETÁRIO