



PREFEITURA MUNICIPAL DE ANAJATUBA
Rua Benedito Leite, 868, Centro, CEP: 65.490.000, Anajatuba – MA
CNPJ: 06.002.372/0001-33

JUNTADA DE HABILITAÇÃO

Junto aos autos do Processo Licitatório nº032/2022, na modalidade PREGÃO ELETRÔNICO, os documentos de HABILITAÇÃO da empresa **LOPES COMERCIO, SERVICOS E LOCACOES LTDA** inscrita no CNPJ nº 31.564.121/0001-90, apresentados para o presente certame.

LUCAS
RODRIGUES
RAMOS
LUCAS RODRIGUES RAMOS
Assinado de forma digital por LUCAS RODRIGUES RAMOS
Dados: 2022.06.20 17:36:16 -03'00'
Pregoeiro Municipal
Port. nº.001/2022

**ALTERAÇÃO CONTRATUAL DA SOCIEDADE EMPRESÁRIA LIMITADA
LOPES COMERCIO, SERVICOS E LOCACOES LTDA**

ROBERTO CASTRO LOPES, Brasileiro, solteiro, empresário, nascido em 20/05/1997, portador do RG 281262731561 SSP/MA, E CPF 030.507.352-44, residente e domiciliado na cidade de São Jose de Ribamar, na Rua 03, 08 Cohatrac, CEP 65110-000, únicos sócios da sociedade limitada de nome empresarial LOPES COMERCIO, SERVICOS E LOCACOES LTDA, constituída legalmente por contrato social devidamente arquivado na Junta Comercial do Estado de Maranhão, sob NIRE nº 21201105885, com sede na Avenida Jeronimo de Albuquerque Maranhão, 300, Loja 16, Angelim, São Luís – MA, CEP 65060-641, devidamente inscrita no Cadastro Nacional de Pessoa Jurídica/MF sob o nº 31.564.121/0001-90, deliberam de pleno e comum acordo ajustarem a presente alteração contratual, nos termos da Lei nº 10.406/ 2002, mediante as condições estabelecidas nas cláusulas seguintes:

Clausula primeira - O objeto social passar a ser:

CONSTRUCAO DE EDIFICIOS OBRAS DE ALVENARIA INSTALACAO E MANUTENCAO ELETRICA INSTALACOES HIDRAULICAS, SANITARIAS E DE GAS INSTALACOES DE SISTEMA DE PREVENCAO CONTRA INCENDIO SERVICOS DE ENGENHARIA SERVICOS DE ARQUITETURA IMPERMEABILIZACAO EM OBRAS DE ENGENHARIA CIVIL INSTALACAO DE PORTAS, JANELAS, TETOS, DIVISORIAS E ARMARIOS EMBUTIDOS DE QUALQUER MATERIAL SERVICOS DE PINTURA DE EDIFICIOS EM GERAL OUTRAS OBRAS DE ACABAMENTO DA CONSTRUCAO ATIVIDADES PAISAGISTICAS OBRAS DE URBANIZACAO - RUAS, PRACAS E CALCADAS OBRAS DE TERRAPLENAGEM ALUGUEL DE MAQUINAS E EQUIPAMENTOS PARA CONSTRUCAO SEM OPERADOR, EXCETO ANDAIMES COMERCIO A VAREJO DE PECAS E ACESSORIOS NOVOS PARA VEICULOS AUTOMOTORES PERFURACAO E CONSTRUCAO DE POCOS DE AGUA COMERCIO VAREJISTA DE MATERIAIS DE CONSTRUCAO EM GERAL TRANSPORTE RODOVIARIO DE CARGA, EXCETO PRODUTOS PERIGOSOS E MUDANCAS, MUNICIPAL COMERCIO VAREJISTA DE MERCADORIAS EM GERAL, COM PREDOMINANCIA DE PRODUTOS ALIMENTICIOS - MINIMERCADOS, MERCEARIAS E ARMAZENS COMERCIO VAREJISTA DE BEBIDAS

E exercerá as seguintes atividades:

CNAE 4120-4/00 - Construção de edifícios
CNAE 4723-7/00 - Comércio varejista de bebidas
CNAE 4213-8/00 - Obras de urbanização - ruas, praças e calçadas
CNAE 4313-4/00 - Obras de terraplenagem
CNAE 4321-5/00 - Instalação e manutenção elétrica
CNAE 4322-3/01 - Instalações hidráulicas, sanitárias e de gás
CNAE 4322-3/03 - Instalações de sistema de prevenção contra incêndio
CNAE 4330-4/01 - Impermeabilização em obras de engenharia civil
CNAE 4330-4/02 - Instalação de portas, janelas, tetos, divisórias e armários embutidos de qualquer material
CNAE 4330-4/04 - Serviços de pintura de edifícios em geral
CNAE 4330-4/99 - Outras obras de acabamento da construção
CNAE 4399-1/03 - Obras de alvenaria
CNAE 4399-1/05 - Perfuração e construção de poços de água
CNAE 4530-7/03 - Comércio a varejo de peças e acessórios novos para veículos automotores
CNAE 4712-1/00 - Comércio varejista de mercadorias em geral, com predominância de produtos alimentícios - minimercados, mercearias e armazéns
CNAE 4744-0/99 - Comércio varejista de materiais de construção em geral
CNAE 4930-2/01 - Transporte rodoviário de carga, exceto produtos perigosos e mudanças, municipal
CNAE 7111-1/00 - Serviços de arquitetura
CNAE 7112-0/00 - Serviços de engenharia
CNAE 7732-2/01 - Aluguel de máquinas e equipamentos para construção sem operador, exceto andaimes
CNAE 8130-3/00 - Atividades paisagísticas

Em face das alterações acima, consolida-se o contrato social, nos termos da Lei nº 10.406/2002, mediante as condições e cláusulas seguintes

**CONTRATO SOCIAL DA SOCIEDADE DE EMPRESA LIMITADA
LOPES COMERCIO, SERVICOS E LOCACOES LTDA
CONSOLIDAÇÃO**

ROBERTO CASTRO LOPES, Brasileiro, solteiro, empresário, nascido em;20/05/1997, portador do RG 281262731561 SSP/MA, E CPF 030.507.352-44, residente e domiciliado na cidade de São Jose de Ribamar, na Rua 03, 08 Cohatrac, CEP 65110-000, únicos sócios da sociedade limitada de nome empresarial **LOPES COMERCIO, SERVICOS E LOCACOES LTDA**, constituída legalmente por contrato social devidamente arquivado na Junta Comercial do Estado de Maranhão, sob NIRE nº 21201105885, com sede na Avenida Jeronimo de Albuquerque Maranhão, 300, Loja 16, Angelim, São Luís – MA, CEP 65060-641, devidamente inscrita no Cadastro Nacional de Pessoa Jurídica/MF sob o nº 31.564.121/0001-90, resolvem de comum acordo e na melhor forma de direito. Consolidar seus atos constitutivos anteriores, mediante as cláusulas e condições seguintes:

Cláusula Primeira - A sociedade adota a razão social "LOPES COMERCIO, SERVICOS E LOCACOES LTDA" e a expressão G LOPES COMERCIO, SERVICOS E LOCACOES como nome fantasia,

Cláusula Segunda - A sociedade tem sua sede na Avenida Jeronimo de Albuquerque Maranhão, 300, Loja 16, Angelim, São Luís - MA, CEP 65060-641.

Cláusula Terceira - A sociedade terá por objeto o exercício das seguintes atividades econômicas: CONSTRUCAO DE EDIFICIOS OBRAS DE ALVENARIA INSTALACAO E MANUTENCAO ELETRICA INSTALACOES HIDRAULICAS, SANITARIAS E DE GAS INSTALACOES DE SISTEMA DE PREVENCAO CONTRA INCENDIO SERVICOS DE ENGENHARIA SERVICOS DE ARQUITETURA IMPERMEABILIZACAO EM OBRAS DE ENGENHARIA CIVIL INSTALACAO DE PORTAS, JANELAS, TETOS, DIVISORIAS E ARMARIOS EMBUTIDOS DE QUALQUER MATERIAL SERVICOS DE PINTURA DE EDIFICIOS EM GERAL OUTRAS OBRAS DE ACABAMENTO DA CONSTRUCAO ATIVIDADES PAISAGISTICAS OBRAS DE URBANIZACAO - RUAS, PRACAS E CALCADAS OBRAS DE TERRAPLENAGEM ALUGUEL DE MAQUINAS E EQUIPAMENTOS PARA CONSTRUCAO SEM OPERADOR, EXCETO ANDAIMES COMERCIO A VAREJO DE PECAS E ACESSORIOS NOVOS PARA VEICULOS AUTOMOTORES PERFURACAO E CONSTRUCAO DE POCOS DE AGUA COMERCIO VAREJISTA DE MATERIAIS DE CONSTRUCAO EM GERAL TRANSPORTE RODOVIARIO DE CARGA, EXCETO PRODUTOS PERIGOSOS E MUDANCAS, MUNICIPAL COMERCIO VAREJISTA DE MERCADORIAS EM GERAL, COM PREDOMINANCIA DE PRODUTOS ALIMENTICIOS - MINIMERCADOS, MERCEARIAS E ARMAZENS COMERCIO VAREJISTA DE BEBIDAS.

E exercerá as seguintes atividades:

CNAE 4120-4/00 - Construção de edifícios
CNAE 4723-7/00 - Comércio varejista de bebidas
CNAE 4213-8/00 - Obras de urbanização - ruas, praças e calçadas
CNAE 4313-4/00 - Obras de terraplenagem
CNAE 4321-5/00 - Instalação e manutenção elétrica
CNAE 4322-3/01 - Instalações hidráulicas, sanitárias e de gás
CNAE 4322-3/03 - Instalações de sistema de prevenção contra incêndio
CNAE 4330-4/01 - Impermeabilização em obras de engenharia civil
CNAE 4330-4/02 - Instalação de portas, janelas, tetos, divisórias e armários embutidos de qualquer material
CNAE 4330-4/04 - Serviços de pintura de edifícios em geral
CNAE 4330-4/99 - Outras obras de acabamento da construção
CNAE 4399-1/03 - Obras de alvenaria
CNAE 4399-1/05 - Perfuração e construção de poços de água
CNAE 4530-7/03 - Comércio a varejo de peças e acessórios novos para veículos automotores
CNAE 4712-1/00 - Comércio varejista de mercadorias em geral, com predominância de produtos alimentícios - minimercados, mercearias e armazéns
CNAE 4744-0/99 - Comércio varejista de materiais de construção em geral
CNAE 4930-2/01 - Transporte rodoviário de carga, exceto produtos perigosos e mudanças, municipal
CNAE 7111-1/00 - Serviços de arquitetura
CNAE 7112-0/00 - Serviços de engenharia
CNAE 7732-2/01 - Aluguel de máquinas e equipamentos para construção sem operador, exceto andaimes
CNAE 8130-3/00 - Atividades paisagísticas

Cláusula Quarta - A sociedade iniciou suas atividades a partir de 10/09/2018 e seu prazo de duração indeterminado.

Cláusula Quinta - O capital é de R\$ 1.000.000,00 (Hum milhão de reais), divididos em 1.000.000 quotas de capital no valor nominal de R\$1,00 (um real) cada uma, totalmente subscrito e integralizado, em moeda corrente do país, pelos sócios e distribuídos da seguinte forma:

Nome do Sócio	Qtd Quotas	Valor Em R\$	%
ROBERTO CASTRO LOPES	1.000.000	1.000.000,00	100,00
TOTAL:	1.000.000	1.000.000,00	100,00

Cláusula Sexta - Nos termos do art. 1.052 do Código Civil (Lei nº 10.406/2002), a responsabilidade de cada sócio é restrita ao valor de suas quotas.

Cláusula Sétima - As quotas são indivisíveis e não poderão ser cedidas ou transferidas a terceiros sem o consentimento do outro sócio, a quem fica assegurado, em igualdade de condições e preço direito de preferência para a sua aquisição se postas à venda, formalizando, se realizada a cessão delas, a alteração contratual pertinente.

Cláusula Oitava - A administração da sociedade será exercida pelo sócio **ROBERTO CASTRO LOPES** que representará legalmente a sociedade e poderá praticar todo e qualquer ato de gestão pertinente ao objeto social.

Parágrafo único. Não constituindo o objeto social, a alienação ou a oneração de bens imóveis depende de autorização da maioria.

Cláusula Nona - O Administrador declara, sob as penas da lei, de que não está impedido de exercer a administração da empresa, por lei especial, ou em virtude de condenação criminal, ou por se encontrar sob os efeitos dela, a pena que vede,

ainda que temporariamente, o acesso a cargos públicos; ou por crime falimentar, de prevaricação, peita ou suborno, concussão, peculato, ou contra a economia popular, contra o sistema financeiro nacional, contra normas de defesa da concorrência, contra as relações de consumo, fé pública, ou a propriedade.

Clausula Decima - Ao término de cada exercício, em 31 de dezembro, o administrador prestará contas justificadas de sua administração, procedendo à elaboração do inventário, do balanço patrimonial e do balanço de resultado econômico, cabendo ao empresário, os lucros ou perdas apuradas.

Clausula Decima Primeira - O sócio poderá fixar uma retirada mensal, a título de pro labore para o sócio administrador, observadas as disposições regulamentares pertinentes.

Clausula Decima Segunda - A sociedade poderá levantar balanços intermediários ou intercalares e distribuir os lucros evidenciados nos mesmos.

Clausula Decima terceira - Retirando-se, falecendo ou interditado qualquer sócio, a sociedade continuará suas atividades com os herdeiros, sucessores e o incapaz, desde que autorizado legalmente. Não sendo possível ou inexistindo interesse destes ou do(s) sócio(s) remanescente(s) na continuidade da sociedade, esta será liquidada após a apuração do Balanço Patrimonial na data do evento. O resultado positivo ou negativo será distribuído ou suportado pelos sócios na proporção de suas quotas.

Parágrafo único - O mesmo procedimento será adotado em outros casos em que a sociedade se resolva em relação a seu sócio.

Clausula Decima Quarta - Fica eleito o Foro da Comarca de São Luís - MA, para qualquer ação fundada neste contrato, renunciando-se a qualquer outro por muito especial que seja.

E por estarem em perfeito acordo, em tudo que neste instrumento particular foi lavrado, obrigam-se a cumprir o presente ato constitutivo, e assinam o presente instrumento em uma única via que será destinada ao registro e arquivamento na Junta Comercial do Estado do Maranhão.

São Luís – MA, 20 de dezembro de 2021.

ROBERTO CASTRO LOPES
Sócio/Administrador



ASSINATURA ELETRÔNICA

Certificamos que o ato da empresa LOPES COMERCIO, SERVIÇOS E LOCAÇÕES LTDA consta assinado digitalmente por:

IDENTIFICAÇÃO DO(S) ASSINANTE(S)	
CPF/CNPJ	Nome
03050735244	ROBERTO CASTRO LOPES

JUCEMA

CERTIFICO O REGISTRO EM 23/02/2022 08:34 SOB N° 20220126127.
PROTOCOLO: 220126127 DE 22/02/2022.
CÓDIGO DE VERIFICAÇÃO: 12202390094. CNPJ DA SEDE: 31564121000190.
NIRE: 21201105885. COM EFEITOS DO REGISTRO EM: 23/02/2022.
LOPES COMERCIO, SERVIÇOS E LOCAÇÕES LTDA

LARISSA ROCHA DA SILVA
SECRETÁRIA-GERAL
www.empresafacil.ma.gov.br

REPUBLICA FEDERATIVA DO BRASIL
MINISTÉRIO DA DEFESA
DEPARTAMENTO NACIONAL DE DEFESA DO CONSUMIDOR
AGÊNCIA NACIONAL DE DEFESA DO CONSUMIDOR

ROBERTO CASTRO LOPES

DOI: IDENTIDADE / CÓD. ENDER. / UF
281262731561 MA PA

UF: MA DATA DE NASCIMENTO: 20/05/1997

ENDEREÇO: MARIA DO CARMO CASTRO LOPES

TENDIMENTO: [] REC: [] CAT. PAG: []

IP REGISTRO: 06645279004 VIGÊNCIA: 18/11/2025 1ª HABILITAÇÃO: 23/06/2016

OPERAÇÃO: []

FEAR: []

Roberto Castro Lopes

LOCAL: SAO LUIS, MA DATA DE EMISSÃO: 20/11/2020

PROBANDO PLASTIFICAR 2140445790

AGÊNCIA NACIONAL DE DEFESA DO CONSUMIDOR
MARANHÃO

011003300033000

BRASIL
(HTTPS://GOV.BR)



Ministério da Fazenda
Secretaria da Receita Federal do Brasil

Comprovante de Situação Cadastral no CPF

Nº do CPF: **030.507.352-44**

Nome: **ROBERTO CASTRO LOPES**

Data de Nascimento: **20/05/1997**

Situação Cadastral: **REGULAR**

Data da Inscrição: **12/04/2012**

Digito Verificador: **00**

Comprovante emitido às: **11:44:55** do dia **29/04/2022** (hora e data de Brasília).

Código de controle do comprovante: **3EBC.EB36.188B.36F0**



Este documento não substitui o "Comprovante de Inscrição no CPF"
(/Servicos/CPF/ImpressaoComprovante/ConsultaImpressao.asp).

(Modelo aprovado pela IN/RFB nº 1.548, de 13/02/2015.)

CERTIDÃO SIMPLIFICADA

Sistema Nacional de Registro de Empresas Mercantis - SINREM

Certificamos que as informações abaixo constam dos documentos arquivados
nesta Junta Comercial e são vigentes na data da sua expedição.

Nome Empresarial: LOPES COMERCIO, SERVIÇOS E LOCAÇÕES LTDA		Protocolo: MAC2201919190			
Natureza Jurídica: Sociedade Empresária Limitada					
NIRE (Sede) 21201105885	CNPJ 31.564.121/0001-90	Data de Ato Constitutivo 20/09/2018	Início de Atividade 10/09/2018		
Endereço Completo Avenida JERONIMO DE ALBUQUERQUE MARANHÃO, Nº 300, SALA 16, ANGELIM - São Luís/MA - CEP 65060-641					
Objeto Social CONSTRUCAO DE EDIFICIOS OBRAS DE ALVENARIA INSTALACAO E MANUTENCAO ELETRICA INSTALACOES HIDRAULICAS, SANITARIAS E DE GAS INSTALACOES DE SISTEMA DE PREVENCAO CONTRA INCENDIO SERVICOS DE ENGENHARIA SERVICOS DE ARQUITETURA IMPERMEABILIZACAO EM OBRAS DE ENGENHARIA CIVIL INSTALACAO DE PORTAS, JANELAS, TETOS, DIVISORIAS E ARMARIOS EMBUTIDOS DE QUALQUER MATERIAL SERVICOS DE PINTURA DE EDIFICIOS EM GERAL OUTRAS OBRAS DE ACABAMENTO DA CONSTRUCAO ATIVIDADES PAISAGISTICAS OBRAS DE URBANIZACAO - RUAS, PRACAS E CALCADAS OBRAS DE TERRAPLENAGEM ALUGUEL DE MAQUINAS E EQUIPAMENTOS PARA CONSTRUCAO SEM OPERADOR, EXCETO ANDAIMES COMERCIO A VAREJO DE PECAS E ACESSORIOS NOVOS PARA VEICULOS AUTOMOTORES PERFURACAO E CONSTRUCAO DE POCOS DE AGUA COMERCIO VAREJISTA DE MATERIAIS DE CONSTRUCAO EM GERAL TRANSPORTE RODOVIARIO DE CARGA, EXCETO PRODUTOS PERIGOSOS E MUDANCAS, MUNICIPAL COMERCIO VAREJISTA DE MERCADORIAS EM GERAL, COM PREDOMINANCIA DE PRODUTOS ALIMENTICIOS - MINIMERCADOS, MERCEARIAS E ARMAZENS COMERCIO VAREJISTA DE BEBIDAS					
Capital Social R\$ 1.000.000,00 (um milhão reais) Capital Integralizado R\$ 1.000.000,00 (um milhão reais)		Porte ME (Microempresa)	Prazo de Duração Indeterminado		
Dados do Sócio					
Nome	CPF/CNPJ	Participação no capital	Espécie de sócio	Administrador	Término do mandato
ROBERTO CASTRO LOPES	030.507.352-44	R\$ 1.000.000,00	Sócio	S	Indeterminado
Dados do Administrador					
Nome	CPF	Término do mandato			
ROBERTO CASTRO LOPES	030.507.352-44	Indeterminado			
Último Arquivamento			Situação		
Data	Número	Ato/eventos	ATIVA		
23/02/2022	20220126127	002 / 021 - ALTERACAO DE DADOS (EXCETO NOME EMPRESARIAL)	SEM STATUS		

Esta certidão foi emitida automaticamente em 08/05/2022, às 19:29:04 (horário de Brasília).
Se impressa, verificar sua autenticidade no <https://www.empresafacil.ma.gov.br>, com o código O3UMQF11.

MAC2201919190

LARISSA ROCHA DA SILVA
Secretário Geral



REPÚBLICA FEDERATIVA DO BRASIL
CADASTRO NACIONAL DA PESSOA JURÍDICA

NÚMERO DE INSCRIÇÃO 31.564.121/0001-90 MATRIZ	COMPROVANTE DE INSCRIÇÃO E DE SITUAÇÃO CADASTRAL	DATA DE ABERTURA 20/09/2018
--	---	---------------------------------------

NOME EMPRESARIAL LOPES COMERCIO, SERVICOS E LOCACOES LTDA

TÍTULO DO ESTABELECIMENTO (NOME DE FANTASIA) G LOPES COMERCIO, SERVICOS E LOCACOES	PORTE ME
--	--------------------

CÓDIGO E DESCRIÇÃO DA ATIVIDADE ECONÔMICA PRINCIPAL 41.20-4-00 - Construção de edifícios
--

CÓDIGO E DESCRIÇÃO DAS ATIVIDADES ECONÔMICAS SECUNDÁRIAS 42.13-8-00 - Obras de urbanização - ruas, praças e calçadas 43.13-4-00 - Obras de terraplenagem 43.21-5-00 - Instalação e manutenção elétrica 43.22-3-01 - Instalações hidráulicas, sanitárias e de gás 43.22-3-03 - Instalações de sistema de prevenção contra incêndio 43.30-4-01 - Impermeabilização em obras de engenharia civil 43.30-4-02 - Instalação de portas, janelas, tetos, divisórias e armários embutidos de qualquer material 43.30-4-04 - Serviços de pintura de edifícios em geral 43.30-4-99 - Outras obras de acabamento da construção 43.99-1-03 - Obras de alvenaria 43.99-1-05 - Perfuração e construção de poços de água 45.30-7-03 - Comércio a varejo de peças e acessórios novos para veículos automotores 47.12-1-00 - Comércio varejista de mercadorias em geral, com predominância de produtos alimentícios - minimercados, mercearias e armazéns 47.23-7-00 - Comércio varejista de bebidas 47.44-0-99 - Comércio varejista de materiais de construção em geral 49.30-2-01 - Transporte rodoviário de carga, exceto produtos perigosos e mudanças, municipal. 71.11-1-00 - Serviços de arquitetura 71.12-0-00 - Serviços de engenharia 77.32-2-01 - Aluguel de máquinas e equipamentos para construção sem operador, exceto andaimes 81.30-3-00 - Atividades paisagísticas

CÓDIGO E DESCRIÇÃO DA NATUREZA JURÍDICA 206-2 - Sociedade Empresária Limitada

LOGRADOURO AV JERONIMO DE ALBUQUERQUE MARANHÃO	NÚMERO 300	COMPLEMENTO SALA 16
--	----------------------	-------------------------------

CEP 65.060-641	BAIRRO/DISTRITO ANGELIM	MUNICÍPIO SAO LUIS	UF MA
--------------------------	-----------------------------------	------------------------------	-----------------

ENDEREÇO ELETRÔNICO GLOPES@GMAIL.COM	TELEFONE (98) 8439-8853
--	-----------------------------------

ENTE FEDERATIVO RESPONSÁVEL (EFR) *****
--

SITUAÇÃO CADASTRAL ATIVA	DATA DA SITUAÇÃO CADASTRAL 20/09/2018
------------------------------------	---

MOTIVO DE SITUAÇÃO CADASTRAL

SITUAÇÃO ESPECIAL *****	DATA DA SITUAÇÃO ESPECIAL *****
----------------------------	------------------------------------

Aprovado pela Instrução Normativa RFB nº 1.863, de 27 de dezembro de 2018.

Emitido no dia 29/04/2022 às 09:23:56 (data e hora de Brasília).

Página: 1/1



MINISTÉRIO DA FAZENDA
Secretaria da Receita Federal do Brasil
Procuradoria-Geral da Fazenda Nacional

**CERTIDÃO NEGATIVA DE DÉBITOS RELATIVOS AOS TRIBUTOS FEDERAIS E À DÍVIDA
ATIVA DA UNIÃO**

Nome: LOPES COMERCIO, SERVICOS E LOCACOES LTDA
CNPJ: 31.564.121/0001-90

Ressalvado o direito de a Fazenda Nacional cobrar e inscrever quaisquer dívidas de responsabilidade do sujeito passivo acima identificado que vierem a ser apuradas, é certificado que não constam pendências em seu nome, relativas a créditos tributários administrados pela Secretaria da Receita Federal do Brasil (RFB) e a inscrições em Dívida Ativa da União (DAU) junto à Procuradoria-Geral da Fazenda Nacional (PGFN).

Esta certidão é válida para o estabelecimento matriz e suas filiais e, no caso de ente federativo, para todos os órgãos e fundos públicos da administração direta a ele vinculados. Refere-se à situação do sujeito passivo no âmbito da RFB e da PGFN e abrange inclusive as contribuições sociais previstas nas alíneas 'a' a 'd' do parágrafo único do art. 11 da Lei nº 8.212, de 24 de julho de 1991.

A aceitação desta certidão está condicionada à verificação de sua autenticidade na Internet, nos endereços <<http://rfb.gov.br>> ou <<http://www.pgfn.gov.br>>.

Certidão emitida gratuitamente com base na Portaria Conjunta RFB/PGFN nº 1.751, de 2/10/2014.

Emitida às 09:21:42 do dia 29/04/2022 <hora e data de Brasília>.

Válida até 26/10/2022.

Código de controle da certidão: **FDC9.D333.2011.0D25**

Qualquer rasura ou emenda invalidará este documento.



MINISTÉRIO DA FAZENDA
Secretaria da Receita Federal do Brasil
Procuradoria-Geral da Fazenda Nacional

**CERTIDÃO NEGATIVA DE DÉBITOS RELATIVOS AOS TRIBUTOS FEDERAIS E À DÍVIDA
ATIVA DA UNIÃO**

Nome: ROBERTO CASTRO LOPES
CPF: 030.507.352-44

Ressalvado o direito de a Fazenda Nacional cobrar e inscrever quaisquer dívidas de responsabilidade do sujeito passivo acima identificado que vierem a ser apuradas, é certificado que não constam pendências em seu nome, relativas a créditos tributários administrados pela Secretaria da Receita Federal do Brasil (RFB) e a inscrições em Dívida Ativa da União (DAU) junto à Procuradoria-Geral da Fazenda Nacional (PGFN).

Esta certidão se refere à situação do sujeito passivo no âmbito da RFB e da PGFN e abrange inclusive as contribuições sociais previstas nas alíneas 'a' a 'd' do parágrafo único do art. 11 da Lei nº 8.212, de 24 de julho de 1991.

A aceitação desta certidão está condicionada à verificação de sua autenticidade na Internet, nos endereços <<http://rfb.gov.br>> ou <<http://www.pgfn.gov.br>>.

Certidão emitida gratuitamente com base na Portaria Conjunta RFB/PGFN nº 1.751, de 2/10/2014.
Emitida às 11:46:22 do dia 29/04/2022 <hora e data de Brasília>.

Válida até 26/10/2022.

Código de controle da certidão: **0F58.02F4.6562.B372**

Qualquer rasura ou emenda invalidará este documento.

Voltar

Imprimir

**Certificado de Regularidade do
FGTS - CRF**

Inscrição: 31.564.121/0001-90
Razão Social: P F LOPES
Endereço: R DOS AFOGADOS / CENTRO / SAO LUIS / MA / 65010-020

A Caixa Econômica Federal, no uso da atribuição que lhe confere o Art. 7, da Lei 8.036, de 11 de maio de 1990, certifica que, nesta data, a empresa acima identificada encontra-se em situação regular perante o Fundo de Garantia do Tempo de Serviço - FGTS.

O presente Certificado não servirá de prova contra cobrança de quaisquer débitos referentes a contribuições e/ou encargos devidos, decorrentes das obrigações com o FGTS.

Validade: 26/04/2022 a 25/05/2022

Certificação Número: 2022042601531373590502

Informação obtida em 08/05/2022 19:22:51

A utilização deste Certificado para os fins previstos em Lei esta condicionada a verificação de autenticidade no site da Caixa: www.caixa.gov.br



PODER JUDICIÁRIO
JUSTIÇA DO TRABALHO

CERTIDÃO NEGATIVA DE DÉBITOS TRABALHISTAS

Nome: LOPES COMERCIO, SERVICOS E LOCACOES LTDA (MATRIZ E FILIAIS)
CNPJ: 31.564.121/0001-90
Certidão n°: 13300799/2022
Expedição: 29/04/2022, às 09:52:17
Validade: 26/10/2022 - 180 (cento e oitenta) dias, contados da data de sua expedição.

Certifica-se que **LOPES COMERCIO, SERVICOS E LOCACOES LTDA (MATRIZ E FILIAIS)**, inscrito(a) no CNPJ sob o n° **31.564.121/0001-90**, **NÃO CONSTA** como inadimplente no Banco Nacional de Devedores Trabalhistas. Certidão emitida com base nos arts. 642-A e 883-A da Consolidação das Leis do Trabalho, acrescentados pelas Leis ns.º 12.440/2011 e 13.467/2017, e no Ato 01/2022 da CGJT, de 21 de janeiro de 2022. Os dados constantes desta Certidão são de responsabilidade dos Tribunais do Trabalho.

No caso de pessoa jurídica, a Certidão atesta a empresa em relação a todos os seus estabelecimentos, agências ou filiais.

A aceitação desta certidão condiciona-se à verificação de sua autenticidade no portal do Tribunal Superior do Trabalho na Internet (<http://www.tst.jus.br>).

Certidão emitida gratuitamente.

INFORMAÇÃO IMPORTANTE

Do Banco Nacional de Devedores Trabalhistas constam os dados necessários à identificação das pessoas naturais e jurídicas inadimplentes perante a Justiça do Trabalho quanto às obrigações estabelecidas em sentença condenatória transitada em julgado ou em acordos judiciais trabalhistas, inclusive no concernente aos recolhimentos previdenciários, a honorários, a custas, a emolumentos ou a recolhimentos determinados em lei; ou decorrentes de execução de acordos firmados perante o Ministério Público do Trabalho, Comissão de Conciliação Prévia ou demais títulos que, por disposição legal, contiver força executiva.

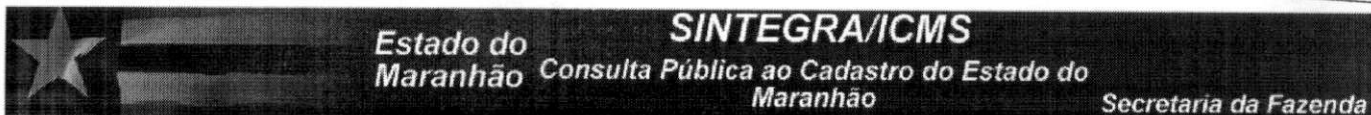

Resultado da Consulta SINTEGRA/ICMS

IDENTIFICAÇÃO

CGC: 31.564.121/0001-90 **Inscrição Estadual:** 12.576450-2
Razão Social: LOPES COMERCIO SERVICOS E LOCACOES LTDA
Regime Apuração: SIMPLES NACIONAL

ENDEREÇO

Logradouro: AVE JERONIMO DE ALBUQUERQUE MARANHAO
Número: 300 **Complemento:** SALA 16
Bairro: ANGELIM
Município: SAO LUIS **UF:** MA
CEP: 65060641 **DDD:** **Telefone:** 98333343

INFORMAÇÕES COMPLEMENTARES

CNAE Principal: 4120400 - CONSTRUÇÃO DE EDIFÍCIOS

CNAEs Secundários

Código	Descrição CNAE
4399103	OBRAS DE ALVENARIA
4399105	PERFURAÇÃO E CONSTRUÇÃO DE POÇOS DE ÁGUA
4530703	COMÉRCIO A VAREJO DE PEÇAS E ACESSÓRIOS NOVOS PARA VEÍCULOS AUTOMOTORES
4712100	COMÉRCIO VAREJISTA DE MERCADORIAS EM GERAL, COM PREDOMINÂNCIA DE PRODUTOS ALIMENTÍCIOS - MINIMERCADOS, MERCEARIAS E ARMAZÊNS
4723700	COMÉRCIO VAREJISTA DE BEBIDAS
4744099	COMÉRCIO VAREJISTA DE MATERIAIS DE CONSTRUÇÃO EM GERAL
4930201	TRANSPORTE RODOVIÁRIO DE CARGA, EXCETO PRODUTOS PERIGOSOS E MUDANÇAS, MUNICIPAL
7111100	SERVIÇOS DE ARQUITETURA
7112000	SERVIÇOS DE ENGENHARIA
7732201	ALUGUEL DE MÁQUINAS E EQUIPAMENTOS PARA CONSTRUÇÃO SEM OPERADOR, EXCETO ANDAIMES
4313400	OBRAS DE TERRAPLENAGEM
8130300	ATIVIDADES PAISAGÍSTICAS
4213800	OBRAS DE URBANIZAÇÃO - RUAS, PRAÇAS E CALÇADAS
4321500	INSTALAÇÃO E MANUTENÇÃO ELÉTRICA
4322301	INSTALAÇÕES HIDRÁULICAS, SANITÁRIAS E DE GÁS
4322303	INSTALAÇÕES DE SISTEMA DE PREVENÇÃO CONTRA INCÊNDIO
4330401	IMPERMEABILIZAÇÃO EM OBRAS DE ENGENHARIA CIVIL
4330402	INSTALAÇÃO DE PORTAS, JANELAS, TETOS, DIVISÓRIAS E ARMÁRIOS EMBUTIDOS DE QUALQUER MATERIAL
4330404	SERVIÇOS DE PINTURA DE EDIFÍCIOS EM GERAL
4330499	OUTRAS OBRAS DE ACABAMENTO DA CONSTRUÇÃO

Situação Cadastral Vigente: HABILITADO

Data desta Situação Cadastral: 28/04/2022

OBRIGAÇÕES

NFe a partir de (CNAE's):

EDF a partir de:

CTE a partir de:

Observação: Os dados acima estão baseados em informações fornecidas pelo próprio contribuinte cadastrado. Não valem como certidão de sua efetiva existência de fato e de direito, não são oponíveis à Fazenda e nem excluem a responsabilidade tributária derivada de operações com ele ajustadas.

Data da Consulta: 29/04/2022

Número da Consulta:

[Nova Consulta](#) [Imprimir](#)



**GOVERNO DO ESTADO DO MARANHÃO
SECRETARIA DE ESTADO DA FAZENDA**

CERTIDÃO NEGATIVA DE DÉBITO

Nº Certidão: 067471/22

Data da

29/04/2022 09:20:27

Inscrição Estadual: 125764502

CPF/CNPJ: 31564121000190

Razão Social: LOPES COMERCIO SERVICOS E LOCACOES LTDA

Endereço: AVE JERONIMO DE ALBUQUERQUE MARANHAO, 300 SALA 16 CEP: 65060641 -

Telefone: (98)98333343

Município: SAO LUIS

UF: MA

Certificamos que, após a realização das consultas procedidas no sistema desta Secretaria, substanciado pelos artigos 240 a 242, da lei nº 7.799, de 19/12/2002 e disposto no artigo 205 da lei nº 5.172, de 25 de outubro de 1966 (Código Tributário Nacional), não constam débitos relativos aos tributos estaduais, administrados por esta Secretaria, em nome do sujeito passivo acima identificado. Ressalvado, todavia, à Fazenda Pública Estadual o direito da cobrança de dívidas que venham a ser apuradas e não alcançadas pela decadência.

Validade da Certidão: 120 (cento e vinte) dias: 27/08/2022.

A autenticidade desta certidão deverá ser confirmada no endereço:

<http://portal.sefaz.ma.gov.br/>, clicando no item "Certidões" e em seguida em "Validação de Certidão Negativa de Débito".

CERTIDÃO EMITIDA GRATUITAMENTE.



**GOVERNO DO ESTADO DO MARANHÃO
SECRETARIA DE ESTADO DA FAZENDA**

CERTIDÃO NEGATIVA DE DÍVIDA ATIVA

Nº Certidão: 028862/22

Data da

29/04/2022 09:20:58

Inscrição Estadual: 125764502

CPF/CNPJ: 31564121000190

Razão Social: LOPES COMERCIO SERVICOS E LOCACOES LTDA

Endereço: AVE JERONIMO DE ALBUQUERQUE MARANHÃO, 300 SALA 16 CEP: 65060641 -

Telefone: (98)98333343

Município: SAO LUIS

UF: MA

Certificamos que, após a realização das consultas procedidas no sistema desta Secretaria e na forma do disposto do artigo 156, da lei nº 2.231, de 29/12/1962, substanciado pelos artigos 240 a 242 da lei nº 7.799, de 19/12/2002, bem como prescreve o artigo 205 da lei nº 5.172, de 25 de outubro de 1966 (Código Tributário Nacional) não constam débitos inscritos na Dívida Ativa, em nome do sujeito passivo acima identificado.

Validade da Certidão: 120 (cento e vinte) dias: 27/08/2022.

A autenticidade desta certidão deverá ser confirmada no endereço:

<http://portal.sefaz.ma.gov.br/>, clicando no item "Certidões" e em seguida em "Validação de Certidão Negativa de Dívida Ativa".

CERTIDÃO EMITIDA GRATUITAMENTE.



PREFEITURA DE SAO LUÍS

SECRETARIA MUNICIPAL DA FAZENDA

CERTIDÃO NEGATIVA

Número da Certidão: 00006896252022

Validade: 19/07/2022

SEMUS - ANAJATUBA
FOLHA 2158
CERTIFICADO
1020220092118336

CERTIFICAMOS QUE ATÉ A PRESENTE DATA NÃO CONSTA DÉBITO FISCAL RELATIVO A PESSOA JURÍDICA, DESCRITA ABAIXO, RESERVA-SE O DIREITO DE A FAZENDA MUNICIPAL COBRAR DÍVIDAS POSTERIORMENTE COMPROVADAS, HIPÓTESE PREVISTA NOS ARTIGOS 80 E 146, DA LEI 6.289, DE 28/12/2017 DO CÓDIGO TRIBUTÁRIO MUNICIPAL.

DADOS DA PESSOA JURÍDICA	
CNPJ: 31.564.121/0001-90	Inscrição Municipal: 98240044
Razão Social: LOPES COMERCIO, SERVICOS E LOCAOES LTDA	
ATIVIDADE ECONÔMICA PRINCIPAL	
412040000 - CONSTRUCAO DE EDIFICIOS	
ENDEREÇO DE LOCALIZACAO	
Logradouro: AVENIDA JERONIMO DE ALBUQUERQUE MARANHAO	
Número: 300	Complemento: SALA 16
Bairro: ANGELIM	
Município: SAO LUIS - MA	CEP: 65060641

A presente certidão, sem conter rasuras, tem sua eficácia até a data de validade acima informada, tendo sido lavrada em São Luís (MA), em 21 de março de 2022 às 15:30, sob o código de autenticidade nº 86295600AFBD75C8869387661BF77E10.

A autenticidade desta certidão poderá ser confirmada na Internet, em
<https://stm.semfaz.saoluis.ma.gov.br/validacaocertidao>.

"NÃO É VÁLIDA A CERTIDÃO QUE CONTIVER EMENDAS, RASURAS OU ENTRELINHAS."



PREFEITURA DE SÃO LUÍS
SECRETARIA MUNICIPAL DE FAZENDA

2022

ALVARÁ DE LICENÇA E FUNCIONAMENTO
FINALIDADE: FUNCIONAMENTO DE ESTABELECIMENTO

INSCRIÇÃO MUNICIPAL	CPF/CNPJ	NÚMERO DE CONTROLE
98240044	31.564.121/0001-90	92120222482637

RAZÃO SOCIAL

LOPES COMERCIO, SERVICOS E LOCACOES LTDA

NOME FANTASIA

G LOPES COMERCIO, SERVICOS E LOCACOES

LOCALIZAÇÃO

INSCRIÇÃO IMOBILIÁRIA

AV JERONIMO DE ALBUQUERQUE MARANHÃO SALA 16 Nº 300, ANGELIM
65060641 -SAO LUIS-MA

CNAE Principal e Secundários

- 412040000 - CONSTRUCAO DE EDIFICIOS
- 421380000 - OBRAS DE URBANIZACAO - RUAS, PRACAS E CALCADAS
- 431340000 - OBRAS DE TERRAPLENAGEM
- 432150000 - INSTALACAO E MANUTENCAO ELETRICA
- 432230100 - INSTALACOES HIDRAULICAS, SANITARIAS E DE GAS

RESTRIÇÕES

Este contribuinte está autorizado a desenvolver as atividades acima elencadas e firma compromisso, sob as penas da lei, de que conhece e atende os requisitos legais exigidos para funcionamento e exercício das atividades econômicas constantes do objeto social, no que respeita ao uso e ocupação do solo, as atividades domiciliares e restrições ao uso de espaços públicos, acessibilidade e de segurança sanitária, ambiental e de prevenção contra incêndios e pânico. O contribuinte reconhece que o não atendimento a estes requisitos acarretará a suspensão e a cassação subseqüente do Alvará de Funcionamento, nos termos da legislação vigente.

NOTA: ESTE ALVARÁ DEVE SER AFIXADO EM LOCAL VISÍVEL E ACESSÍVEL À FISCALIZAÇÃO.

VALIDADE: 31/12/2022

CÓDIGO DE AUTENTICIDADE:
37252CBC8A3EE70CC5931EF8A28AAC7E



PODER JUDICIÁRIO DO ESTADO DO MARANHÃO
Corregedoria Geral da Justiça
Secretaria Judicial de Distribuição do Fórum de São Luís

CERTIDÃO JUDICIAL ONEROSA-SJDFRSL Nº 245, DE 3 DE MAIO DE 2022

Código de validação: 30BF525D2D
CERTJUDONE-SJDFRSL - 2452022

Número da guia: 22057301001223701.

USANDO da faculdade que me confere a Lei. **CERTIFICO** a requerimento de pessoa interessada que, dando busca em nossos Arquivos dos Feitos das Varas Cíveis e Comércio, a partir do dia primeiro (1º) do mês de janeiro (01) do ano de dois mil e doze (2012) até o dia três (03) do mês de maio (05) do ano corrente, constatei **NÃO EXISTIR**¹ distribuição de pedido de **Falência, Concordata, ou Recuperação Judicial ou Extrajudicial ou Insolvência Civil** contra **LOPES COMERCIO, SERVICOS E LOCACOES LTDA** inscrita no CNPJ sob nº. **31.564.121/0001-90**. **CERTIFICO** finalmente que a Secretaria de Distribuição é a única existente nesta Cidade e **Termo Judiciário** de São Luís. O referido é verdade me reporto e dou fé. Dada e passada a presente Certidão na Secretaria de Distribuição a meu cargo, no Fórum "Desembargador Sarney Costa", nesta Cidade de São Luís, Capital do Estado do Maranhão. Eu, **Gisele Meireles Mendes**, Técnico Judiciário, mat. 134577, consultei e digitei. E eu, **Anselmo de Jesus Carvalho**, Secretário Judicial da Distribuição, mat. 100073, subscrevo e assino digitalmente.

PALÁCIO DA JUSTIÇA "CLÓVIS BEVILÁCQUA" DO ESTADO DO MARANHÃO, em São Luís, 3 de maio de 2022.

ANSELMO DE JESUS CARVALHO
Secretário Judicial de Distribuição de Entrância Final
Secretaria Judicial de Distribuição do Fórum de São Luís
Matrícula 100073

1 OBSERVAÇÃO:

O CNPJ constante nesta certidão foi informado pelo solicitante. Sua titularidade deverá ser conferida pelo interessado e destinatário. Os feitos oriundos da Vara de Interesses Difusos e Coletivos terão sua competência vinculada às Varas Cíveis e/ou Fazenda, de acordo com os litigantes. As consultas foram realizadas nos sistemas Themis PG e Processo Eletrônico Judicial (PJE) e ABRANGE SOMENTE AS VARAS COMUNS DO TERMO JUDICIÁRIO DE SÃO LUIS. Esta certidão terá validade de sessenta (60) dias (art. 198 do Código de Normas da CGJ) e emitida em uma única via mediante código de Selo Eletrônico Judicial, sem rasuras e mediante assinatura eletrônica do servidor (art. 199 do Código de Normas da CGJ c/c art. 7º da Resolução-GP nº 38/2022). Esta certidão foi expedida nos termos da Resolução-GP nº 38/2022 e a autenticidade do Selo de Fiscalização Eletrônico Judicial será objeto de conferência por qualquer interessado, que poderá consultar a validade do selo e





SEMUS - ANAJATUBA
FOLHA 465
RÚBRICA R

PODER JUDICIÁRIO DO ESTADO DO MARANHÃO
Corregedoria Geral da Justiça
Secretaria Judicial de Distribuição do Fórum de São Luís

o detalhamento dos respectivos atos praticados no sítio eletrônico do Tribunal de Justiça do Maranhão por meio do link <https://selos.tjma.jus.br>, mediante o preenchimento do código de validação do selo ou através de aplicativo leitor de QR Code.

Fórum Desembargador "Sarney Costa"

Avenida Prof. Carlos Cunha, s/n, Calhau, São Luís/MA – CEP 65076-820 – Fone (98) 3194-5409 / 5408

Documento assinado. SÃO LUÍS - ENTRÂNCIA FINAL, 03/05/2022 15:34 (ANSELMO DE JESUS CARVALHO)



DECLARAÇÃO DE LOCALIZAÇÃO E FUNCIONAMENTO

Sr(a) ROBERTO CASTRO LOPES, BRASILEIRO portador da Carteira de Identidade (RG): n° 281262731561 SSP/MA, E CPF 030.507.352-44, residente e domiciliado na cidade de São Luís, MA, declaro sob as penalidades da lei, que a empresa LOPES COMERCIO, SERVICOS E LOCACOES LTDA, CNPJ n°31.564.121/0001-90, localizada Ave Jeronimo de Albuquerque Maranhão, 300, sala 16, Angelim, São Luis – MA CEP 65.060-641, está em pleno funcionamento, sendo o local e instalações adequados e compatíveis para o exercício do ramo de atividade da mesma.

Declaro ainda, que assumo inteira responsabilidade por todas as informações dispostas nesta declaração, eximindo a Prefeitura Municipal de Anajatuba/MA de qualquer responsabilidade sobre as informações prestadas por esta empresa.

Declaro ainda que a empresa dispõe de escritório dotado de instalações, recursos humanos e mobiliários pertinentes as suas atividades.

PONTOS DE REFERÊNCIA

Sede Localizada no PH Center tendo a direita o Ateliar Azevedo Trajes, tendo a esquerda a empresa RETIMOL e a sua frente a empresa AM OFFICE Moveis para Escritório.

***Esta declaração deverá vir acompanhada de pelo menos 03 (três) fotos compreendo: faixa, escritório e demais instalações.**

Atenciosamente,
Licitante: ROBERTO CASTRO LOPES
Data: 12 de maio de 2022.

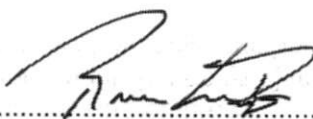

Assinatura

ROBERTO CASTRO LOPES – Socio Administrador
CPF: 030.507.352-44
Fone/Fax: 98 – 984398853

OBS: Todos os Documentos de Habilitação que possuam modelo e a Proposta de Preços deverão ser apresentados,

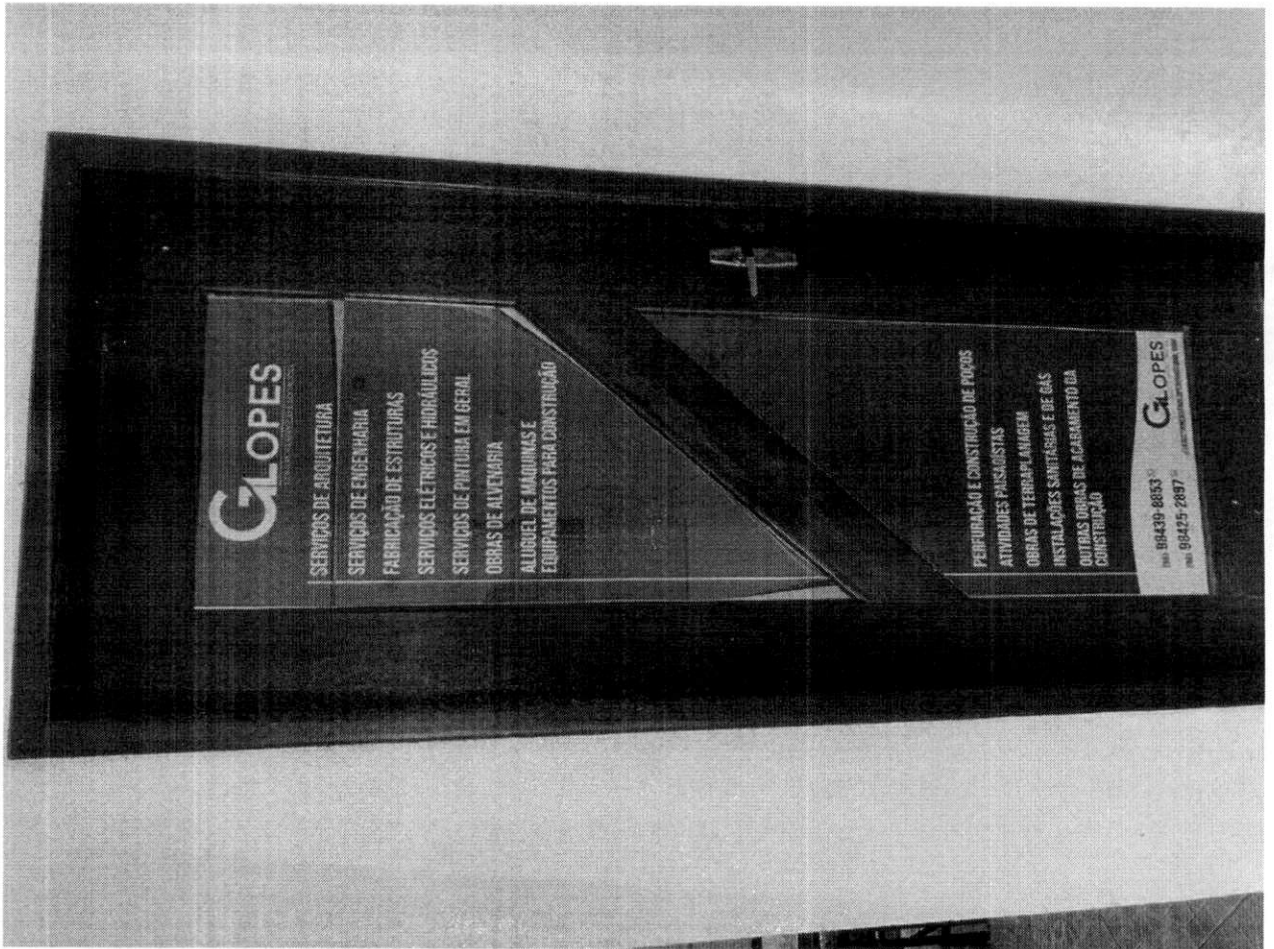



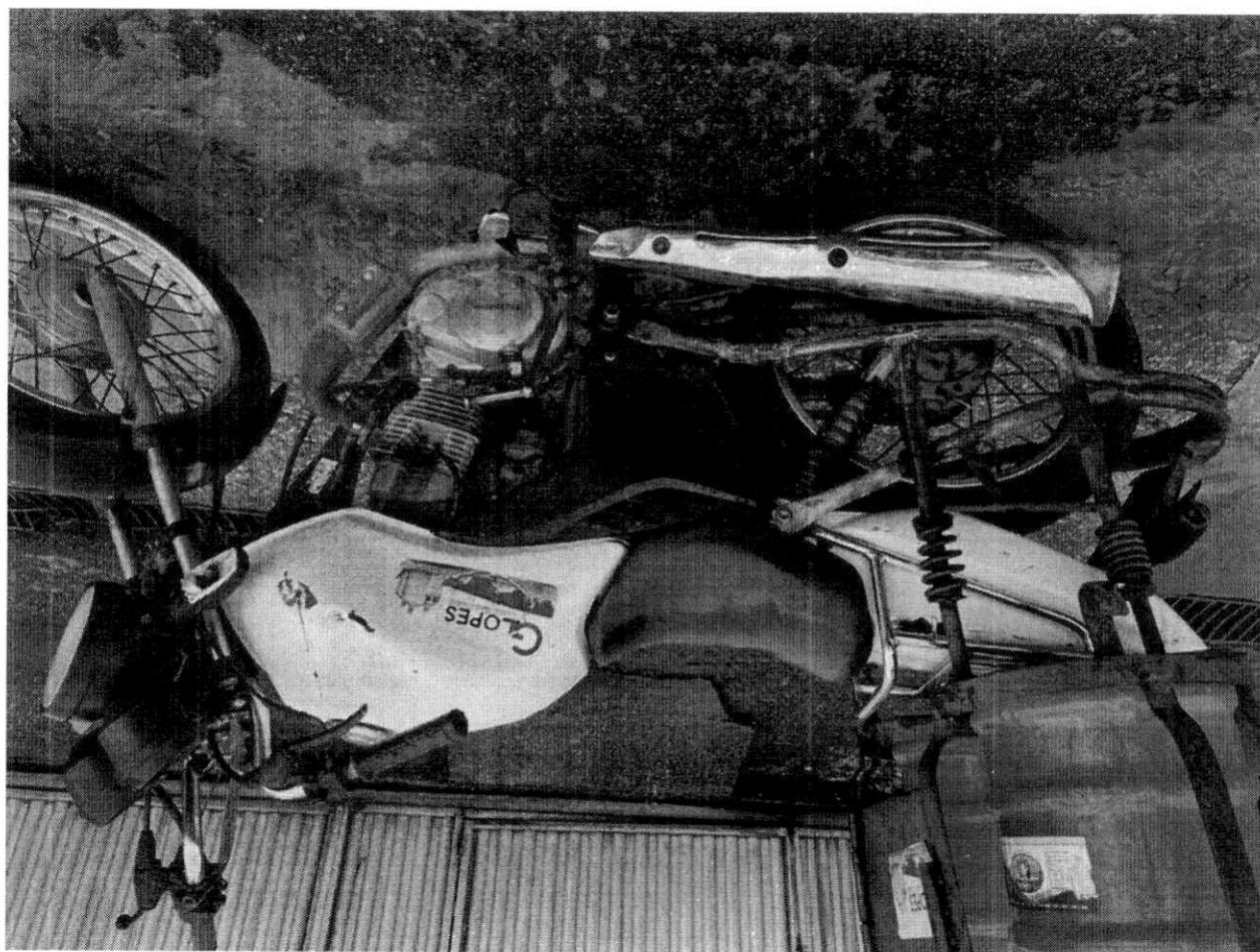
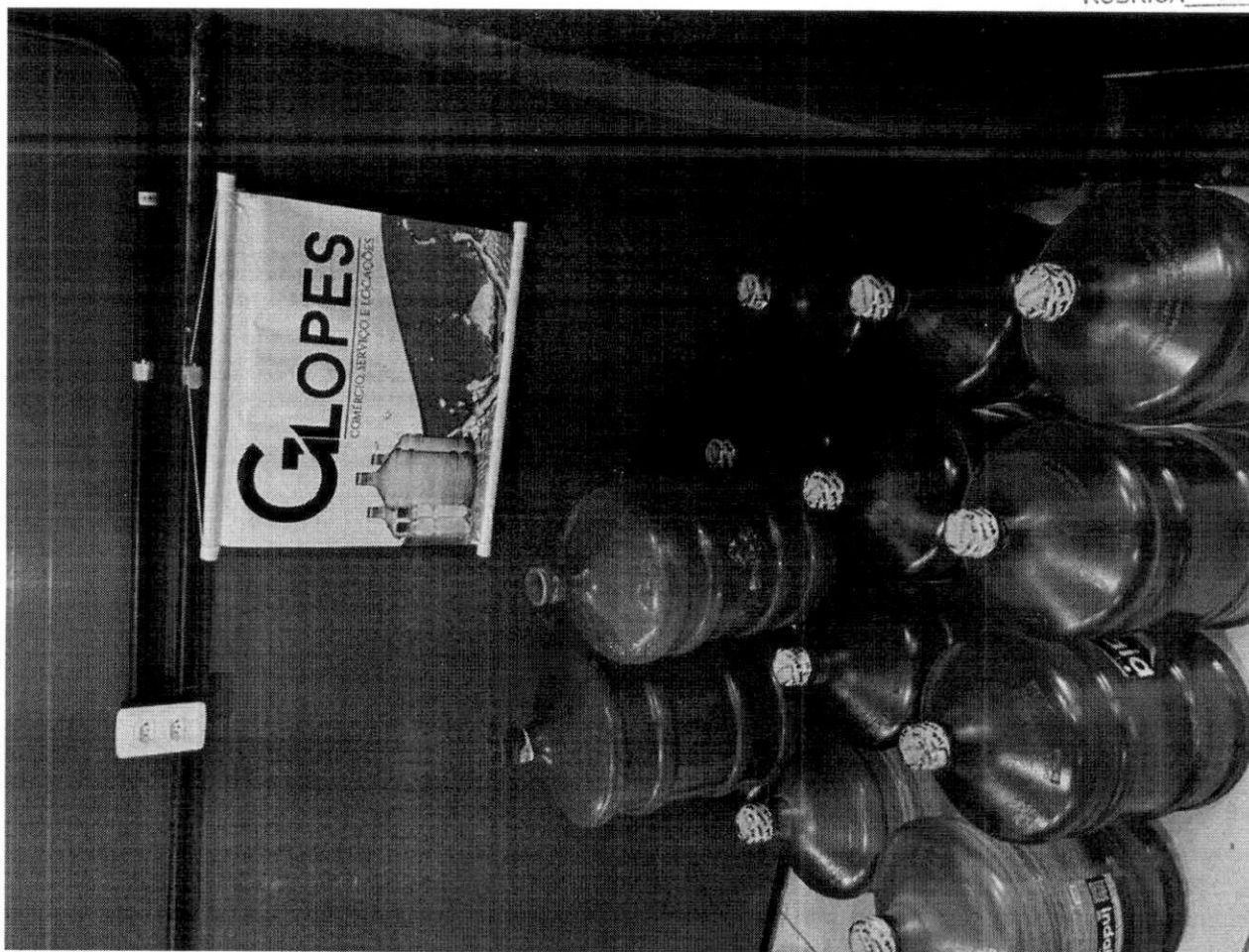

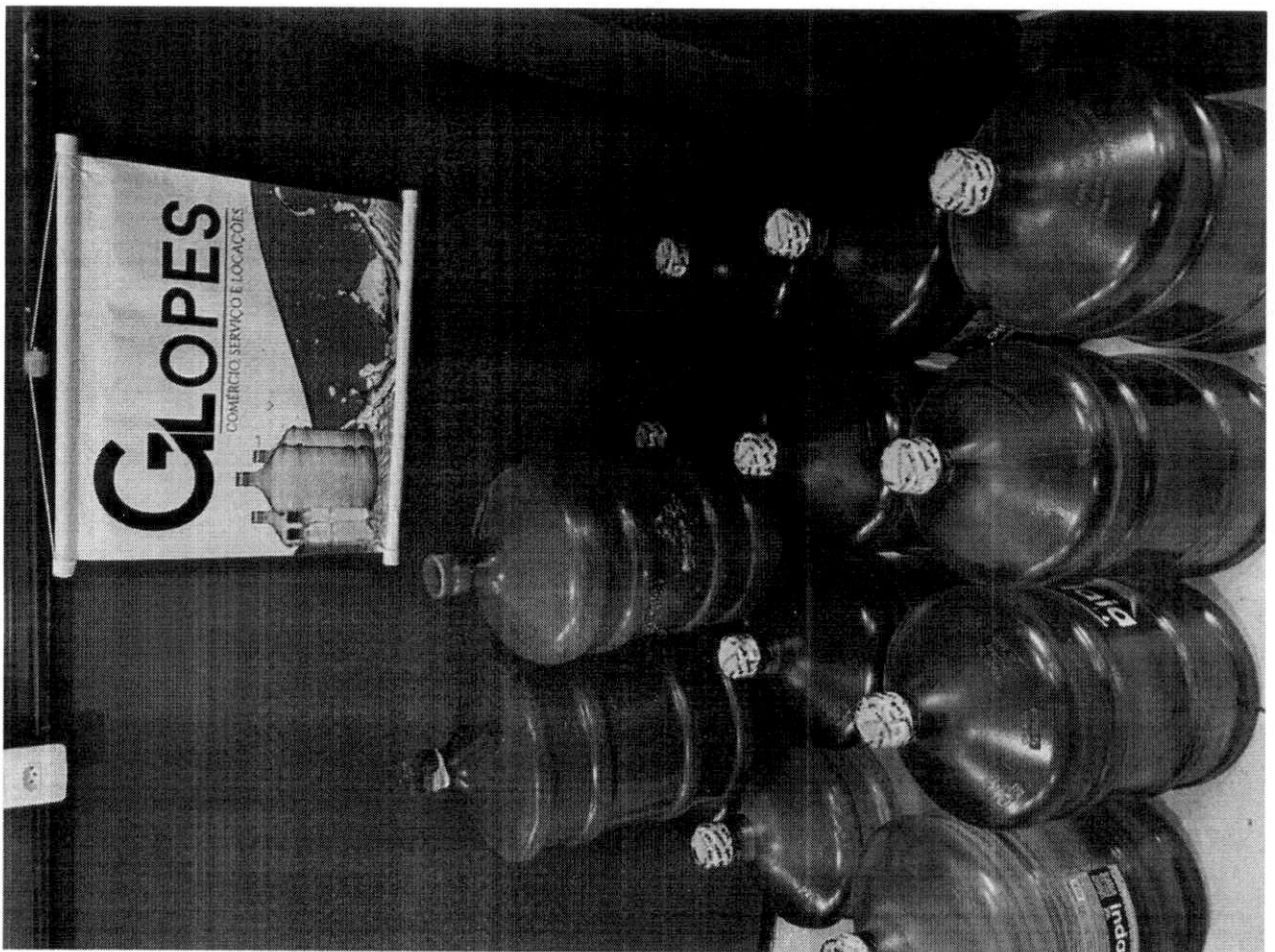



RESTAURANTE
DEUS É FIEL

ATESTATO

K G AZEVEDO COMERCIO, por seu representante legal, KELIANE GOMES AZEVEDO, ATESTAMOS, para os fins de direito e a quem interessar possa, que a empresa, LOPES COMERCIO, SERVICOS E LOCACOES LTDA, CNPJ 31.564.121/0001-90, fornece para nossa empresa produtos de generos alimenticios, bebidas e agua mineral envassadas, dentro dos padroes de qualidades exigidas e prazos estipulados, cumprindo fielmente todas as condições contratuais, nada havendo que desabone sua conduta e qualidade dos produtos fornecidos, assim a apresentamos como uma empresa de reputado nome e conhecimento em sua área de atuação, por estas razões, EMITIMOS O PRESENTE ATESTADO DE CAPACIDADE TÉCNICA, sem qualquer reparo ou objeção.

Apicum Açú – MA, 10 de fevereiro de 2022.

KELIANE GOMES
AZEVEDO:03744750329

Assinado de forma digital por
KELIANE GOMES
AZEVEDO:03744750329
Dados: 2022.02.16 00:47:26 -03'00'

Keliane Gomes Azevedo
Proprietaria

AV CANDIDO REIS, S/N, Novo Apicum,
Apicum-Açú MA CEP 65.275-000
CNPJ 28.596.343/0001-80 IE: 12.690607-6

**LOPES COMERCIO, SERVICOS
E LOCACOES LTDA**AV JERONIMO DE ALBUQUERQUE MARANHÃO, 300 - SALA
16 - ANGELIM, Sao Luis, MA - CEP: 65060641**DANFE**Documento Auxiliar da Nota
Fiscal Eletrônica0 - Entrada
1 - Saída **1**

N° 000.000.071

SÉRIE: 1

Página 1 de 1

CONTROLE DO FISCO



CHAVE DE ACESSO

2122 0655 1100 1000 0110 5100 0000 0123 1546 2000 1230

Consulta de autenticidade no portal nacional da
NF-e www.nfe.fazenda.gov.br/portal ou no site
da Sefaz Autorizadora

PROTOCOLO DE AUTORIZAÇÃO DE USO

785278146566338 - 07/11/2021 17:03

NATUREZA DA OPERAÇÃO

VENDA

INSCRIÇÃO ESTADUAL

125764502

INSCRIÇÃO ESTADUAL DO SUBST. TRIB.

CNPJ / CPF

31.564.121/0001-90

DESTINATÁRIO/REMETENTE

NOME/RAZÃO SOCIAL

K G AZEVEDO COMERCIO

CNPJ/CPF

28.596.343/0001-80

DATA DA EMISSÃO

07/11/2021

ENDEREÇO

AVE CANDIDO REIS SN, SN -

BAIRRO/DISTRITO

NOVO APICUM

CEP

65275-000

DATA DE ENTRADA/SAÍDA

MUNICÍPIO

Apicum-Acu

FONE/FAX

98988222121

UF

MA

INSCRIÇÃO ESTADUAL

126906076

HORA DE ENTRADA/SAÍDA

FATURA

CÁLCULO DO IMPOSTO

BASE DE CÁLCULO DO ICMS	0,00	VALOR DO ICMS	0,00	BASE DE CÁLCULO DO ICMS ST	0,00	VALOR DO ICMS ST	0,00	VALOR TOTAL DOS PRODUTOS	13.162,70
VALOR DO FRETE	0,00	VALOR DO SEGURO	0,00	DESCONTO	0,00	OUTRAS DESPESAS ACESSÓRIAS	0,00	VALOR DO IPI	0,00
								VALOR TOTAL DA NOTA	13.162,70

TRANSPORTADOR/VOLUMES TRANSPORTADOS

RAZÃO SOCIAL		FRETE POR CONTA	CÓDIGO ANTT	PLACA DO VEÍCULO	UF	CNPJ/CPF
		9 - Sem Frete				
ENDEREÇO			MUNICÍPIO	UF	INSCRIÇÃO ESTADUAL	
QUANTIDADE	ESPÉCIE	MARCA	NUMERAÇÃO	PESO BRUTO	PESO LÍQUIDO	

DADOS DO PRODUTO/SERVIÇO

CÓDIGO	DESCRIÇÃO DO PRODUTO/SERVIÇO	NCM/SH	CST	CFOP	UNID.	QTD.	VLR. UNIT.	VLR. TOTAL	BC ICMS	VLR. ICMS	VLR. IPI	ALIQ. ICMS	ALIQ. IPI
01010	AGUA MINERAL EM GARRAFA PET 510ML, FARDDO C/ 12 UND	22011000	0102	5102	FARDO	200,0000	17,4000	3.480,00					
01010	AGUA MINERAL EM GARRAFA PET 1,5 LT, FARDDO C/ 06 UND	22011000	0102	5102	FARDO	180,0000	11,3400	2.041,20					
01010	AGUA MINERAL EM GARRAFA 20LT	22011000	0102	5102	UND	850,0000	8,9900	7.641,50					

CÁLCULO DO ISSQN

INSCRIÇÃO MUNICIPAL	VALOR TOTAL DOS SERVIÇOS	BASE DE CÁLCULO DO ISSQN	VALOR DO ISSQN
98240044			

DADOS ADICIONAIS

INFORMAÇÕES COMPLEMENTARES	RESERVADO AO FISCO
Informações Adicionais de Interesse do Fisco: EMPRESA OPTANTE PELO SIMPLES NACIONAL, NÃO GERA CREDITO FISCAL. FORMA DE PAGAMENTO: DEPOSITO EM CONTA CORRENTE DE EMPRESA CONFORME CONTRATO VIGENTE	

**LOPES COMERCIO, SERVICOS
E LOCACOES LTDA**

AV JERONIMO DE ALBUQUERQUE MARANHAO, 300 - SALA
16 - ANGELIM, Sao Luis, MA - CEP: 65060641

DANFE
Documento Auxiliar da Nota
Fiscal Eletrônica
0 - Entrada
1 - Saída **1**
Nº 000.000.080
SÉRIE: 1
Página 1 de 1

CONTROLE DO FISCO

RÚBRICA
CHAVE DE ACESSO
2122 0658 1900 1000 0020 5500 0002 0550 1010 2120 7580
Consulta de autenticidade no portal nacional da
NF-e www.nfe.fazenda.gov.br/portal ou no site
da Sefaz Autorizadora

NATUREZA DA OPERAÇÃO
VENDA
INSCRIÇÃO ESTADUAL 125764502 INSCRIÇÃO ESTADUAL DO SUBST. TRIB. CNPJ/CPF 31.564.121/0001-90
PROTOCOLO DE AUTORIZAÇÃO DE USO 389857986536458 - 06/12/2021 08:55

DESTINATÁRIO/REMETENTE
NOME/RAZÃO SOCIAL K G AZEVEDO COMERCIO CNPJ/CPF 28.596.343/0001-80 DATA DA EMISSÃO 06/12/2021
ENDEREÇO AVE CANDIDO REIS SN, SN - BAIRRO/DISTRITO NOVO APICUM CEP 65275-000 DATA DE ENTRADA/SAÍDA
MUNICÍPIO Apicum-Acu FONE/FAX 98988222121 UF MA INSCRIÇÃO ESTADUAL 126906076 HORA DE ENTRADA/SAÍDA

FATURA

CÁLCULO DO IMPOSTO
BASE DE CÁLCULO DO ICMS 0,00 VALOR DO ICMS 0,00 BASE DE CÁLCULO DO ICMS ST 0,00 VALOR DO ICMS ST 0,00 VALOR TOTAL DOS PRODUTOS 14.259,50
VALOR DO FRETE 0,00 VALOR DO SEGURO 0,00 DESCONTO 0,00 OUTRAS DESPESAS ACESSÓRIAS 0,00 VALOR DO IPI 0,00 VALOR TOTAL DA NOTA 14.259,50

TRANSPORTADOR/VOLUMES TRANSPORTADOS
RAZÃO SOCIAL FRETE POR CONTA 9 - Sem Frete CÓDIGO ANTT PLACA DO VEÍCULO UF CNPJ/CPF
ENDEREÇO MUNICÍPIO UF INSCRIÇÃO ESTADUAL
QUANTIDADE ESPÉCIE MARCA NUMERAÇÃO PESO BRUTO PESO LÍQUIDO

DADOS DO PRODUTO/SERVIÇO

CÓDIGO	DESCRIÇÃO DO PRODUTO/SERVIÇO	NCM/SH	CST	CFOP	UNID.	QTD.	VLR. UNIT.	VLR. TOTAL	BC ICMS	VLR. ICMS	VLR. IPI	ALIQ. ICMS	ALIQ. IPI
01010	AGUA MINERAL EM GARRAFA PET 510ML, FARD O 12 UND	22011000	0102	5102	FARD O	250,0000	17,4000	4.350,00					
01014	AGUA MINERAL EM GARRAFA PET 1,5 LT, FARD O 06 UND	22011000	0102	5102	FARD O	200,0000	11,3400	2.268,00					
01015	AGUA MINERAL EM GARAFÃO 20LT	22011000	0102	5102	UND	850,0000	8,9900	7.641,50					

CÁLCULO DO ISSQN
INSCRIÇÃO MUNICIPAL 98240044 VALOR TOTAL DOS SERVIÇOS BASE DE CÁLCULO DO ISSQN VALOR DO ISSQN

DADOS ADICIONAIS
INFORMAÇÕES COMPLEMENTARES: Informações Adicionais de Interesse do Fisco: EMPRESA OPTANTE PELO SIMPLES NACIONAL, NAO GERA CREDITO FISCAL. FORMA DE PAGAMENTO: DEPOSITO EM CONTA CORRENTE DE EMPRESA CONFORME CONTRATO VIGENTE
RESERVADO AO FISCO

RECEBEMOS DE LOPES COMERCIO, SERVICOS E LOCACOES LTDA OS PRODUTOS/SERVICOS CONSTANTES DA NOTA FISCAL INDICADA AO LADO		NF-e
DATA DE RECEBIMENTO	IDENTIFICAÇÃO E ASSINATURA DO RECEBEDOR	Nº 000.000.092
		SÉRIE: 1

LOPES COMERCIO, SERVICOS E LOCACOES LTDA AV JERONIMO DE ALBUQUERQUE MARANHÃO, 300 - SALA 16 - ANGELIM, Sao Luis, MA - CEP: 65060641	DANFE Documento Auxiliar da Nota Fiscal Eletrônica 0 - Entrada 1 - Saída	CONTROLE DO FISCO 
	Nº 000.000.092 SÉRIE: 1 Página 1 de 1	CHAVE DE ACESSO 2022 0551 1212 2100 0000 5500 1002 0002 1230 0502 1020 Consulta de autenticidade no portal nacional da NF-e www.nfe.fazenda.gov.br/portal ou no site da Sefaz Autorizadora
NATUREZA DA OPERAÇÃO VENDA		PROTOCOLO DE AUTORIZAÇÃO DE USO 552451001789654 - 04/01/2022 13:10
INSCRIÇÃO ESTADUAL 125764502	INSCRIÇÃO ESTADUAL DO SUBST. TRIB.	CNPJ / CPF 31.564.121/0001-90

DESTINATÁRIO/REMETENTE			
NOME/RAZÃO SOCIAL K G AZEVEDO COMERCIO		CNPJ/CPF 28.596.343/0001-80	DATA DA EMISSÃO 04/01/2022
ENDEREÇO AVE CANDIDO REIS SN, SN -	BAIRRO/DISTRITO NOVO APICUM	CEP 65275-000	DATA DE ENTRADA/SAÍDA
MUNICÍPIO Apicum-Acu	FONE/FAX 98988222121	UF MA	INSCRIÇÃO ESTADUAL 126906076
			HORA DE ENTRADA/SAÍDA

FATURA

CÁLCULO DO IMPOSTO					
BASE DE CÁLCULO DO ICMS 0,00	VALOR DO ICMS 0,00	BASE DE CÁLCULO DO ICMS ST 0,00	VALOR DO ICMS ST 0,00	VALOR TOTAL DOS PRODUTOS 15.141,10	
VALOR DO FRETE 0,00	VALOR DO SEGURO 0,00	DESCONTO 0,00	OUTRAS DESPESAS ACESSÓRIAS 0,00	VALOR DO IPI 0,00	VALOR TOTAL DA NOTA 15.141,10

TRANSPORTADOR/VOLUMES TRANSPORTADOS						
RAZÃO SOCIAL	FRETE POR CONTA 9 - Sem Frete	CÓDIGO ANTT	PLACA DO VEÍCULO	UF	CNPJ/CPF	
ENDEREÇO	MUNICÍPIO		UF	INSCRIÇÃO ESTADUAL		
QUANTIDADE	ESPÉCIE	MARCA	NUMERAÇÃO	PESO BRUTO	PESO LÍQUIDO	

DADOS DO PRODUTO/SERVIÇO													
CODIGO	DESCRIÇÃO DO PRODUTO/SERVIÇO	NCM/SH	CST	CFOP	UNID.	QTD.	VLR. UNIT.	VLR. TOTAL	BC ICMS	VLR. ICMS	VLR. IPI	ALIQ. ICMS	ALIQ. IPI
01010	AGUA MINERAL EM GARRAFA PET 510ML, FARDO C/ 12 UND	22011000	0102	5102	FARDO	280,0000	17,4000	4.872,00					
01014	AGUA MINERAL EM GARRAFA PET 1,5 LT, FARDDO C/ 06 UND	22011000	0102	5102	FARDO	200,0000	11,3400	2.268,00					
01015	AGUA MINERAL EM GARAFÃO 20LT	22011000	0102	5102	UND	890,0000	8,9900	8.001,10					

ch

CÁLCULO DO ISSQN			
INSCRIÇÃO MUNICIPAL 98240044	VALOR TOTAL DOS SERVIÇOS	BASE DE CÁLCULO DO ISSQN	VALOR DO ISSQN

DADOS ADICIONAIS	
INFORMAÇÕES COMPLEMENTARES Informações Adicionais de Interesse do Fisco: EMPRESA OPTANTE PELO SIMPLES NACIONAL, NAO GERA CREDITO FISCAL. FORMA DE PAGAMENTO: DEPOSITO EM CONTA CORRENTE DE EMPRESA CONFORME CONTRATO VIGENTE	RESERVADO AO FISCO

RECEBEMOS DE LOPES COMERCIO, SERVICOS E LOCACOES LTDA OS PRODUTOS/SERVICOS CONSTANTES DA NOTA FISCAL INDICADA AO LADO		Nº 000.000.098
DATA DE RECEBIMENTO	IDENTIFICAÇÃO E ASSINATURA DO RECEBEDOR	SÉRIE: 1

LOPES COMERCIO, SERVICOS E LOCACOES LTDA AV JERONIMO DE ALBUQUERQUE MARANHÃO, 300 - SALA 16 - ANGELIM, Sao Luis, MA - CEP: 65060641	DANFE Documento Auxiliar da Nota Fiscal Eletrônica 0 - Entrada 1 - Saída 1 Nº 000.000.098 SÉRIE: 1 Página 1 de 1	CONTROLE DO FISCO  CHAVE DE ACESSO 2122 0431 1122 2100 0190 5500 1000 0001 0410 0470 9009 Consulta de autenticidade no portal nacional da NF-e www.nfe.fazenda.gov.br/portal ou no site da Sefaz Autorizadora
	NATUREZA DA OPERAÇÃO VENDA INSCRIÇÃO ESTADUAL 125764502 INSCRIÇÃO ESTADUAL DO SUBST. TRIB. CNPJ / CPF 31.564.121/0001-90 PROTOCOLO DE AUTORIZAÇÃO DE USO 332512010556687 - 05/02/2022 09:01	

DESTINATÁRIO/REMETENTE		CNPJ/CPF 28.596.343/0001-80	DATA DA EMISSÃO 05/02/2022
NOME/RAZÃO SOCIAL K G AZEVEDO COMERCIO		CEP 65275-000	DATA DE ENTRADA/SAÍDA
ENDEREÇO AVE CANDIDO REIS SN, SN -		BAIRRO/DISTRITO NOVO APICUM	HORA DE ENTRADA/SAÍDA
MUNICÍPIO Apicum-Acu	FONE/FAX 98988222121	UF MA	INSCRIÇÃO ESTADUAL 126906076

FATURA

CÁLCULO DO IMPOSTO					
BASE DE CÁLCULO DO ICMS	VALOR DO ICMS	BASE DE CÁLCULO DO ICMS ST	VALOR DO ICMS ST	VALOR TOTAL DOS PRODUTOS	
0,00	0,00	0,00	0,00	13.583,20	
VALOR DO FRETE	VALOR DO SEGURO	DESCONTO	OUTRAS DESPESAS ACESSÓRIAS	VALOR DO IPI	VALOR TOTAL DA NOTA
0,00	0,00	0,00	0,00	0,00	13.583,20

TRANSPORTADOR/VOLUMES TRANSPORTADOS					
RAZÃO SOCIAL	FRETE POR CONTA	CÓDIGO ANTT	PLACA DO VEÍCULO	UF	CNPJ/CPF
	9 - Sem Frete				
ENDEREÇO	MUNICÍPIO		UF	INSCRIÇÃO ESTADUAL	
QUANTIDADE	ESPÉCIE	MARCA	NÚMERAÇÃO	PESO BRUTO	PESO LÍQUIDO

DADOS DO PRODUTO/SERVIÇO													
CÓDIGO	DESCRIÇÃO DO PRODUTO/SERVIÇO	NCM/SH	CST	CFOP	UNID.	QTD.	VLR. UNIT.	VLR. TOTAL	BC ICMS	VLR. ICMS	VLR. IPI	ALIQ. ICMS	ALIQ. IPI
01010	AGUA MINERAL EM GARRAFA PET 510ML, FARDDO C/ 12 UND	22011000	0102	5102	FARDO	250,0000	17,4000	4.350,00					
01014	AGUA MINERAL EM GARRAFA PET 1,5 LT, FARDDO C/ 06 UND	22011000	0102	5102	FARDO	180,0000	11,3400	2.041,20					
01015	AGUA MINERAL EM GARAFÃO 20LT	22011000	0102	5102	UND	800,0000	8,9900	7.192,00					

CÁLCULO DO ISSQN			
INSCRIÇÃO MUNICIPAL 98240044	VALOR TOTAL DOS SERVIÇOS	BASE DE CÁLCULO DO ISSQN	VALOR DO ISSQN

DADOS ADICIONAIS	
INFORMAÇÕES COMPLEMENTARES Informações Adicionais de Interesse do Fisco: EMPRESA OPTANTE PELO SIMPLES NACIONAL, NAO GERA CREDITO FISCAL. FORMA DE PAGAMENTO: DEPOSITO EM CONTA CORRENTE DE EMPRESA CONFORME CONTRATO VIGENTE	RESERVADO AO FISCO

RECEBEMOS DE LOPES COMERCIO, SERVICOS E LOCACOES LTDA OS PRODUTOS/SERVICOS CONSTANTES DA NOTA FISCAL INDICADA AO LADO		NF-e Nº 000.000.104
DATA DE RECEBIMENTO	IDENTIFICAÇÃO E ASSINATURA DO RECEBEDOR	SÉRIE: 1

LOPES COMERCIO, SERVICOS E LOCACOES LTDA AV JERONIMO DE ALBUQUERQUE MARANHÃO, 300 - SALA 16 - ANGELIM, Sao Luis, MA - CEP: 65060641	DANFE Documento Auxiliar da Nota Fiscal Eletrônica 0 - Entrada 1 - Saída 1 Nº 000.000.104 SÉRIE: 1 Página 1 de 1	CONTROLE DO FISCO  CHAVE DE ACESSO 2102 0551 5641 2100 0190 5500 1000 0010 0710 0569 8790 Consulta de autenticidade no portal nacional da NF-e www.nfe.fazenda.gov.br/portal ou no site da Sefaz Autorizadora
	NATUREZA DA OPERAÇÃO VENDA INSCRIÇÃO ESTADUAL 125764502 INSCRIÇÃO ESTADUAL DO SUBST. TRIB. CNPJ / CPF 31.564.121/0001-90	

NATUREZA DA OPERAÇÃO VENDA		PROTOCOLO DE AUTORIZAÇÃO DE USO 555852001072086 - 04/04/2022 14:25
--------------------------------------	--	---

DESTINATÁRIO/REMETENTE NOME/RAZÃO SOCIAL K G AZEVEDO COMERCIO		CNPJ/CPF 28.596.343/0001-80	DATA DA EMISSÃO 04/04/2022
ENDEREÇO AVE CANDIDO REIS SN, SN -	BAIRRO/DISTRITO NOVO APICUM	CEP 65275-000	DATA DE ENTRADA/SAÍDA
MUNICÍPIO Apicum-Acu	FONE/FAX 98988222121	UF MA	INSCRIÇÃO ESTADUAL 126906076
HORA DE ENTRADA/SAÍDA		HORA DE ENTRADA/SAÍDA	

FATURA

CÁLCULO DO IMPOSTO					
BASE DE CÁLCULO DO ICMS	VALOR DO ICMS	BASE DE CÁLCULO DO ICMS ST	VALOR DO ICMS ST	VALOR TOTAL DOS PRODUTOS	
0,00	0,00	0,00	0,00	13.414,03	
VALOR DO FRETE	VALOR DO SEGURO	DESCONTO	OUTRAS DESPESAS ACESSÓRIAS	VALOR DO IPI	VALOR TOTAL DA NOTA
0,00	0,00	0,00	0,00	0,00	13.414,03

TRANSPORTADOR/VOLUMES TRANSPORTADOS RAZÃO SOCIAL		FRETE POR CONTA 9 - Sem Frete	CÓDIGO ANTT	PLACA DO VEÍCULO	UF	CNPJ/CPF
ENDEREÇO		MUNICÍPIO		UF	INSCRIÇÃO ESTADUAL	
QUANTIDADE	ESPÉCIE	MARCA	NUMERAÇÃO	PESO BRUTO	PESO LÍQUIDO	

DADOS DO PRODUTO/SERVIÇO													
CÓDIGO	DESCRIÇÃO DO PRODUTO/SERVIÇO	NCM/SH	CST	CFOP	UNID.	QTD.	VLR. UNIT.	VLR. TOTAL	BC/ICMS	VLR. ICMS	VLR. IPI	ALÍQ. ICMS	ALÍQ. IPI
01010	AGUA MINERAL EM GARRAFA PET 510ML, FARDADO C/ 12 UND	22011000	0102	5102	FARDO	210,0000	17,4000	3.654,00					
01014	AGUA MINERAL EM GARRAFA PET 1,5 LT, FARDADO C/ 06 UND	22011000	0102	5102	FARDO	167,0000	11,3400	1.893,78					
01015	AGUA MINERAL EM GARRAFA 20LT	22011000	0102	5102	UND	875,0000	8,9900	7.866,25					



CÁLCULO DO ISSQN	
INSCRIÇÃO MUNICIPAL 98240044	VALOR TOTAL DOS SERVIÇOS BASE DE CÁLCULO DO ISSQN VALOR DO ISSQN

DADOS ADICIONAIS INFORMAÇÕES COMPLEMENTARES Informações Adicionais de Interesse do Fisco: EMPRESA OPTANTE PELO SIMPLES NACIONAL, NAO GERA CREDITO FISCAL. FORMA DE PAGAMENTO: DEPOSITO EM CONTA CORRENTE DE EMPRESA CONFORME CONTRATO VIGENTE	RESERVADO AO FISCO
---	--------------------

LOPES COMERCIO, SERVICOS E LOCACOES LTDA AV JERONIMO DE ALBUQUERQUE MARANHÃO, 300 - SALA 16 - ANGELIM, Sao Luis, MA - CEP: 65060641	DANFE Documento Auxiliar da Nota Fiscal Eletrônica	CONTROLE DO FISCO 
	0 - Entrada 1 - Saída 1 Nº 000.000.102 SÉRIE: 1 Página 1 de 1	CHAVE DE ACESSO 2122 0431 1122 2100 0190 5500 1000 0001 0410 0470 9009 Consulta de autenticidade no portal nacional da NF-e www.nfe.fazenda.gov.br/portal ou no site da Sefaz Autorizadora

NATUREZA DA OPERAÇÃO VENDA	INSCRIÇÃO ESTADUAL 125764502	INSCRIÇÃO ESTADUAL DO SUBST. TRIB.	CNPJ/CPF 31.564.121/0001-90	PROTOCOLO DE AUTORIZAÇÃO DE USO 421220010452879 - 10/03/2022 11:11
--------------------------------------	--	------------------------------------	---------------------------------------	--

DESTINATÁRIO/REMETENTE		CNPJ/CPF	DATA DA EMISSÃO
NOME RAZÃO SOCIAL K G AZEVEDO COMERCIO		28.596.343/0001-80	10/03/2022
ENDEREÇO AVE CANDIDO REIS SN, SN -	BAIRRO/DISTRITO NOVO APICUM	CEP 65275-000	DATA DE ENTRADA/SAÍDA
MUNICÍPIO Apicum-Acu	FONE/FAX 98988222121	UF MA	HORA DE ENTRADA/SAÍDA
		INSCRIÇÃO ESTADUAL 126906076	

FATURA

CÁLCULO DO IMPOSTO					
BASE DE CÁLCULO DO ICMS	VALOR DO ICMS	BASE DE CÁLCULO DO ICMS ST	VALOR DO ICMS ST	VALOR TOTAL DOS PRODUTOS	
0,00	0,00	0,00	0,00	13.202,70	
VALOR DO FRETE	VALOR DO SEGURO	DESCONTO	OUTRAS DESPESAS ACESSÓRIAS	VALOR DO IPI	VALOR TOTAL DA NOTA
0,00	0,00	0,00	0,00	0,00	13.202,70

TRANSPORTADOR/VOLUMES TRANSPORTADOS					
RAZÃO SOCIAL	FRETE POR CONTA	CÓDIGO ANTT	PLACA DO VEÍCULO	UF	CNPJ/CPF
	9 - Sem Frete				
ENDEREÇO	MUNICÍPIO		UF	INSCRIÇÃO ESTADUAL	
QUANTIDADE	ESPÉCIE	MARCA	NUMERAÇÃO	PESO BRUTO	PESO LÍQUIDO

DADOS DO PRODUTO/SERVIÇO													
CÓDIGO	DESCRIÇÃO DO PRODUTO/SERVIÇO	NCM/SH	CST	CFOP	UNID	QTD.	VLR. UNIT.	VLR. TOTAL	BC ICMS	VLR. ICMS	VLR. IPI	ALIQ. ICMS	ALIQ. IPI
01010	AGUA MINERAL EM GARRAFA PET 510ML, FARDO C/ 12 UND	22011000	0102	5102	FARDO	205,0000	17,4000	3.567,00					
01014	AGUA MINERAL EM GARRAFA PET 1,5 LT, FARDDO C/ 06 UND	22011000	0102	5102	FARDO	160,0000	11,3400	1.814,40					
01015	AGUA MINERAL EM GARRAFAO 20LT	22011000	0102	5102	UND	870,0000	8,9900	7.821,30					

[Handwritten signatures]

CÁLCULO DO ISSQN			
INSCRIÇÃO MUNICIPAL 98240044	VALOR TOTAL DOS SERVIÇOS	BASE DE CÁLCULO DO ISSQN	VALOR DO ISSQN

DADOS ADICIONAIS	
INFORMAÇÕES COMPLEMENTARES	RESERVADO AO FISCO
Informações Adicionais de Interesse do Fisco: EMPRESA OPTANTE PELO SIMPLES NACIONAL, NÃO GERA CREDITO FISCAL. FORMA DE PAGAMENTO: DEPOSITO EM CONTA CORRENTE DE EMPRESA CONFORME CONTRATO VIGENTE	

RECEBEMOS DE LOPES COMERCIO, SERVICOS E LOCACOES LTDA OS PRODUTOS/SERVICOS CONSTANTES DA NOTA FISCAL INDICADA AO LADO		NF-e
DATA DE RECEBIMENTO	IDENTIFICAÇÃO E ASSINATURA DO RECEBEDOR	Nº 000.000.145
		SÉRIE: 1

LOPES COMERCIO, SERVICOS E LOCACOES LTDA AV JERONIMO DE ALBUQUERQUE MARANHÃO, 300 - SALA 16 - ANGELIM, Sao Luis, MA - CEP: 65060641	DANFE Documento Auxiliar da Nota Fiscal Eletrônica 0 - Entrada 1 - Saída	CONTROLE DO FISCO  CHAVE DE ACESSO 2322 0551 6341 2134 0188 5060 1840 0800 0340 0447 8855
	Nº 000.000.145 SÉRIE: 1 Página 1 de 1	Consulta de autenticidade no portal nacional da NF-e www.nfe.fazenda.gov.br/portal ou no site da Sefaz Autorizadora PROTOCOLO DE AUTORIZAÇÃO DE USO 6527211201065025 - 02/05/2022 09:33
NATUREZA DA OPERAÇÃO VENDA		
INSCRIÇÃO ESTADUAL 125764502	INSCRIÇÃO ESTADUAL DO SUBST. TRIB.	CNPJ / CPF 31.564.121/0001-90

DESTINATÁRIO/REMETENTE			
NOME RAZÃO SOCIAL K G AZEVEDO COMERCIO		CNPJ/CPF 28.596.343/0001-80	DATA DA EMISSÃO 02/05/2022
ENDEREÇO AVE CANDIDO REIS SN, SN -	BAIRRO/DISTRITO NOVO APICUM	CEP 65275-000	DATA DE ENTRADA/SAÍDA
MUNICÍPIO Apicum-Acu	FONE/FAX 98988222121	UF MA	INSCRIÇÃO ESTADUAL 126906076
HORA DE ENTRADA/SAÍDA			

FATURA

CÁLCULO DO IMPOSTO					
BASE DE CÁLCULO DO ICMS	VALOR DO ICMS	BASE DE CÁLCULO DO ICMS ST	VALOR DO ICMS ST	VALOR TOTAL DOS PRODUTOS	
0,00	0,00	0,00	0,00	15.579,00	
VALOR DO FRETE	VALOR DO SEGURO	DESCONTO	OUTRAS DESPESAS ACESSÓRIAS	VALOR DO IPI	VALOR TOTAL DA NOTA
0,00	0,00	0,00	0,00	0,00	15.579,00

TRANSPORTADOR/VOLUMES TRANSPORTADOS						
RAZÃO SOCIAL	FRETE POR CONTA	CÓDIGO ANTT	PLACA DO VEÍCULO	UF	CNPJ/CPF	
	9 - Sem Frete					
ENDEREÇO	MUNICÍPIO			UF	INSCRIÇÃO ESTADUAL	
QUANTIDADE	ESPECIE	MARCA	NUMERAÇÃO	PESO BRUTO	PESO LÍQUIDO	

DADOS DO PRODUTO/SERVIÇO													
CÓDIGO	DESCRIÇÃO DO PRODUTO/SERVIÇO	NCM/SH	CST	CFOP	UNID.	QTD.	VLR. UNIT.	VLR. TOTAL	BC/ICMS	VLR. ICMS	VLR. IPI	ALIQ. ICMS	ALIQ. IPI
01010	AGUA MINERAL EM GARRAFA PET 510ML, FARDDO C/ 12 UND	22011000	0102	5102	FARD O	300,0000	17,4000	5.220,00					
01014	AGUA MINERAL EM GARRAFA PET 1,5 LT, FARDDO C/ 06 UND	22011000	0102	5102	FARD O	200,0000	11,3400	2.268,00					
01015	AGUA MINERAL EM GARFAO 20LT	22011000	0102	5102	UND	900,0000	8,9900	8.091,00					

CÁLCULO DO ISSQN			
INSCRIÇÃO MUNICIPAL 98240044	VALOR TOTAL DOS SERVICOS	BASE DE CÁLCULO DO ISSQN	VALOR DO ISSQN

DADOS ADICIONAIS	
INFORMAÇÕES COMPLEMENTARES	RESERVADO AO FISCO
Informações Adicionais de Interesse do Fisco: EMPRESA OPTANTE PELO SIMPLES NACIONAL, NAO GERA CREDITO FISCAL. FORMA DE PAGAMENTO: DEPOSITO EM CONTA CORRENTE DE EMPRESA CONFORME CONTRATO VIGENTE	

Data da consulta: 29/04/2022 07:05:25

Identificação do Contribuinte - CNPJ Matriz

CERTIFICADORA SUFRNSL - 2452023 / Código: 306F525D2D

CNPJ: **31.564.121/0001-90**

A opção pelo Simples Nacional e/ou SIMEI abrange todos os estabelecimentos da empresa

Nome Empresarial: **LOPES COMERCIO, SERVICOS E LOCACOES LTDA**

Situação Atual

Situação no Simples Nacional: **Optante pelo Simples Nacional desde 20/09/2018**

Situação no SIMEI: **NÃO enquadrado no SIMEI**

 Mais informações

Períodos Anteriores

Opções pelo Simples Nacional em Períodos Anteriores: **Não Existem**

Enquadramentos no SIMEI em Períodos Anteriores: **Não Existem**

Eventos Futuros (Simples Nacional)

Não Existem

Eventos Futuros (SIMEI)

Não Existem

 Voltar

 Gerar PDF