



PREFEITURA MUNICIPAL DE ANAJATUBA

Rua Benedito Leite, 868, Centro, CEP: 65.490.000, Anajatuba – MA
CNPJ: 06.002.372/0001-33

JUNTADA DE DOCUMENTOS DE HABILITAÇÃO

Junto aos autos do Processo Licitatório nº **039/2022**, na modalidade PREGÃO ELETRÔNICO, **DOCUMENTOS DE HABILITAÇÃO** da empresa **VOLGA COMERCIAL DE EQUIPAMENTOS LTDA** inscrita no CNPJ nº **42.580.139/0001-00**, apresentados para o presente certame.

Anajatuba - MA, em 18 de agosto de 2022.

THIAGO MENDES DA SILVA

Pregoeiro
Portaria nº 011/2022

MED - ANÁLISE 1 de 5
779
RUBRICA

**CONTRATO SOCIAL DE CONSTITUIÇÃO DE SOCIEDADE EMPRESÁRIA LIMITADA
UNIPESSOAL**

VOLGA COMERCIAL DE EQUIPAMENTOS LTDA

**CONTRATO SOCIAL DE CONSTITUIÇÃO DE SOCIEDADE EMPRESÁRIA LIMITADA UNIPESSOAL
VOLGA COMERCIAL DE EQUIPAMENTOS LTDA**

Pelo presente instrumento particular de Contrato Social:

JULIANA APARECIDA SCHAMNE FERREIRA, BRASILEIRA, CASADO(A), Comunhão Parcial, EMPRESARIA, nascido em 05/10/1984, nº do CPF 042.420.719-22, residente e domiciliada na cidade de Curitiba - PR, na RUA FRANCISCO TIMOTEO DE SIMAS, nº 962, UBERABA, CEP: 81570-270;

Resolve, constituir uma sociedade limitada unipessoal, nos termos da Lei nº 10.406/2002, mediante as condições e cláusulas seguintes:

CLÁUSULA I - DO NOME EMPRESARIAL (art. 997, II, CC)

A sociedade adotará como nome empresarial: **VOLGA COMERCIAL DE EQUIPAMENTOS LTDA**.

CLÁUSULA II - DA SEDE (art. 997, II, CC)

A sociedade terá sua sede no seguinte endereço: RUA FRANCISCO TIMOTEO DE SIMAS, nº 962, UBERABA, Curitiba - PR, CEP: 81570270.

CLÁUSULA III - DO OBJETO SOCIAL (art. 997, II, CC)

A sociedade terá por objeto o exercício das seguintes atividades econômica: FABRICAÇÃO DE EQUIPAMENTOS DE INFORMÁTICA, FABRICAÇÃO DE PERIFÉRICOS PARA EQUIPAMENTOS DE INFORMÁTICA, INSTALAÇÃO E MANUTENÇÃO ELÉTRICA, INSTALAÇÃO E MANUTENÇÃO DE SISTEMAS CENTRAIS DE AR CONDICIONADO, DE VENTILAÇÃO E REFRIGERAÇÃO, COMÉRCIO ATACADISTA DE ROUPAS E ACESSÓRIOS PARA USO PROFISSIONAL E DE SEGURANÇA DO TRABALHO, COMÉRCIO ATACADISTA DE ARTIGOS DE ESCRITÓRIO E DE PAPELARIA, COMÉRCIO ATACADISTA DE EQUIPAMENTOS DE INFORMÁTICA, COMÉRCIO ATACADISTA DE SUPRIMENTOS PARA INFORMÁTICA, COMÉRCIO ATACADISTA DE MÁQUINAS E EQUIPAMENTOS PARA USO COMERCIAL; PARTES E PEÇAS, COMÉRCIO ATACADISTA DE OUTRAS MÁQUINAS E EQUIPAMENTOS NÃO ESPECIFICADOS ANTERIORMENTE; PARTES E PEÇAS, COMÉRCIO ATACADISTA DE OUTRAS MÁQUINAS E EQUIPAMENTOS NÃO ESPECIFICADOS ANTERIORMENTE; PARTES E PEÇAS, COMÉRCIO A VAREJO DE PNEUMÁTICOS E CÂMARAS-DE-AR, COMÉRCIO VAREJISTA DE DOCES, BALAS, BOMBONS E SEMELHANTES, COMÉRCIO VAREJISTA DE BEBIDAS, COMÉRCIO VAREJISTA DE PRODUTOS ALIMENTÍCIOS EM GERAL, COMÉRCIO VAREJISTA DE MATERIAIS DE CONSTRUÇÃO EM GERAL, COMÉRCIO VAREJISTA ESPECIALIZADO DE EQUIPAMENTOS E SUPRIMENTOS DE INFORMÁTICA, COMÉRCIO VAREJISTA ESPECIALIZADO DE EQUIPAMENTOS DE TELEFONIA E COMUNICAÇÃO, COMÉRCIO VAREJISTA ESPECIALIZADO DE ELETRODOMÉSTICOS E EQUIPAMENTOS DE ÁUDIO E VÍDEO, COMÉRCIO VAREJISTA DE MÓVEIS, COMÉRCIO VAREJISTA DE ARTIGOS DE COLCHOARIA, COMERCIO VAREJISTA DE ARTIGOS DE ARMARINHO, COMÉRCIO VAREJISTA ESPECIALIZADO DE INSTRUMENTOS MUSICAIS E ACESSÓRIOS, COMÉRCIO VAREJISTA DE ARTIGOS DE PAPELARIA, COMÉRCIO VAREJISTA DE BRINQUEDOS E ARTIGOS RECREATIVOS, COMÉRCIO VAREJISTA DE ARTIGOS ESPORTIVOS, COMÉRCIO VAREJISTA DE BICICLETAS E TRICICLOS; PEÇAS E ACESSÓRIOS, COMÉRCIO VAREJISTA DE ARTIGOS MÉDICOS E ORTOPÉDICOS E COMÉRCIO VAREJISTA DE ARTIGOS DO VESTUÁRIO E ACESSÓRIOS.

Parágrafo único. Em estabelecimento eleito como Sede (Matriz) será(ão) exercida(s) a(s) atividade(s) de FABRICACAO DE EQUIPAMENTOS DE INFORMATICA, FABRICACAO DE PERIFERICOS PARA EQUIPAMENTOS DE INFORMATICA, INSTALACAO E MANUTENCAO ELETRICA, INSTALACAO E MANUTENCAO DE SISTEMAS CENTRAIS DE AR CONDICIONADO, DE VENTILACAO E REFRIGERACAO, COMERCIO ATACADISTA DE ROUPAS E ACESSORIOS PARA USO PROFISSIONAL E DE SEGURANCA DO TRABALHO, COMERCIO ATACADISTA DE ARTIGOS DE ESCRITORIO E DE PAPELARIA, COMERCIO ATACADISTA DE EQUIPAMENTOS DE INFORMATICA, COMERCIO ATACADISTA DE SUPRIMENTOS PARA INFORMATICA, COMERCIO ATACADISTA DE MAQUINAS E EQUIPAMENTOS PARA USO COMERCIAL PARTES E PECAS, COMERCIO ATACADISTA DE OUTRAS MAQUINAS E EQUIPAMENTOS NAO ESPECIFICADOS ANTERIORMENTE PARTES E PECAS, COMERCIO ATACADISTA DE OUTRAS MAQUINAS E EQUIPAMENTOS NAO ESPECIFICADOS ANTERIORMENTE PARTES E PECAS, COMERCIO A VAREJO DE PNEUMATICOS E CAMARAS-DE-AR, COMERCIO VAREJISTA DE DOCES, BALAS, BOMBONS E SEMELHANTES, COMERCIO VAREJISTA DE BEBIDAS, COMERCIO VAREJISTA DE PRODUTOS ALIMENTICIOS EM GERAL, COMERCIO

CONTRATO SOCIAL DE CONSTITUIÇÃO DE SOCIEDADE EMPRESÁRIA LIMITADA UNIPESSOAL

VOLGA COMERCIAL DE EQUIPAMENTOS LTDA

VAREJISTA DE MATERIAIS DE CONSTRUÇÃO EM GERAL, COMÉRCIO VAREJISTA ESPECIALIZADO DE EQUIPAMENTOS E SUPRIMENTOS DE INFORMÁTICA, COMÉRCIO VAREJISTA ESPECIALIZADO DE EQUIPAMENTOS DE TELEFONIA E COMUNICAÇÃO, COMÉRCIO VAREJISTA ESPECIALIZADO DE ELETRODOMÉSTICOS E EQUIPAMENTOS DE ÁUDIO E VÍDEO, COMÉRCIO VAREJISTA DE MOVEIS, COMÉRCIO VAREJISTA DE ARTIGOS DE COLCHOARIA, COMÉRCIO VAREJISTA DE ARTIGOS DE ARMARINHO, COMÉRCIO VAREJISTA ESPECIALIZADO DE INSTRUMENTOS MUSICAIS E ACESSÓRIOS, COMÉRCIO VAREJISTA DE ARTIGOS DE PAPELARIA, COMÉRCIO VAREJISTA DE BRINQUEDOS E ARTIGOS RECREATIVOS, COMÉRCIO VAREJISTA DE ARTIGOS ESPORTIVOS, COMÉRCIO VAREJISTA DE BICICLETAS E TRICICLOS PEÇAS E ACESSÓRIOS, COMÉRCIO VAREJISTA DE ARTIGOS MÉDICOS E ORTOPÉDICOS E COMÉRCIO VAREJISTA DE ARTIGOS DO VESTUÁRIO E ACESSÓRIOS..

E exercerá as seguintes atividades:

- CNAE Nº 2621-3/00 - Fabricação de equipamentos de informática
- CNAE Nº 4665-6/00 - Comércio atacadista de máquinas e equipamentos para uso comercial; partes e peças
- CNAE Nº 4669-9/99 - Comércio atacadista de outras máquinas e equipamentos não especificados anteriormente; partes e peças
- CNAE Nº 4763-6/03 - Comércio varejista de bicicletas e triciclos; peças e acessórios
- CNAE Nº 4723-7/00 - Comércio varejista de bebidas
- CNAE Nº 2622-1/00 - Fabricação de periféricos para equipamentos de informática
- CNAE Nº 4321-5/00 - Instalação e manutenção elétrica
- CNAE Nº 4322-3/02 - Instalação e manutenção de sistemas centrais de ar condicionado, de ventilação e refrigeração
- CNAE Nº 4530-7/03 - Comércio a varejo de peças e acessórios novos para veículos automotores
- CNAE Nº 4530-7/05 - Comércio a varejo de pneumáticos e câmaras-de-ar
- CNAE Nº 4642-7/02 - Comércio atacadista de roupas e acessórios para uso profissional e de segurança do trabalho
- CNAE Nº 4647-8/01 - Comércio atacadista de artigos de escritório e de papelaria
- CNAE Nº 4651-6/01 - Comércio atacadista de equipamentos de informática
- CNAE Nº 4651-6/02 - Comércio atacadista de suprimentos para informática
- CNAE Nº 4721-1/04 - Comércio varejista de doces, balas, bombons e semelhantes
- CNAE Nº 4729-6/99 - Comércio varejista de produtos alimentícios em geral ou especializado em produtos alimentícios não especificados anteriormente
- CNAE Nº 4744-0/99 - Comércio varejista de materiais de construção em geral
- CNAE Nº 4752-1/00 - Comércio varejista especializado de equipamentos de telefonia e comunicação
- CNAE Nº 4753-9/00 - Comércio varejista especializado de eletrodomésticos e equipamentos de áudio e vídeo
- CNAE Nº 4754-7/01 - Comércio varejista de móveis
- CNAE Nº 4754-7/02 - Comércio varejista de artigos de colchoaria
- CNAE Nº 4755-5/02 - Comércio varejista de artigos de armarinho
- CNAE Nº 4756-3/00 - Comércio varejista especializado de instrumentos musicais e acessórios
- CNAE Nº 4761-0/03 - Comércio varejista de artigos de papelaria
- CNAE Nº 4763-6/01 - Comércio varejista de brinquedos e artigos recreativos
- CNAE Nº 4763-6/02 - Comércio varejista de artigos esportivos
- CNAE Nº 4773-3/00 - Comércio varejista de artigos médicos e ortopédicos
- CNAE Nº 4781-4/00 - Comércio varejista de artigos do vestuário e acessórios
- CNAE Nº 4751-2/01 - Comércio varejista especializado de equipamentos e suprimentos de informática

CLÁUSULA IV - DO INÍCIO DAS ATIVIDADES E PRAZO DE DURAÇÃO (art. 53, III, F, Decreto nº 1.800/96)

A sociedade iniciará suas atividades na data do arquivamento deste ato na Junta Comercial do Estado do Paraná e seu prazo de duração é indeterminado.

CLÁUSULA V - DO CAPITAL (ART. 997, III e IV e ART. 1.052 e 1.055, CC)

O capital será de R\$ 50.000,00 (cinquenta mil reais), dividido em 50000 quotas, no valor nominal de R\$ 1,00 (um real) cada uma, formado por R\$ 50.000,00 (cinquenta mil reais) em moeda corrente no País.

Parágrafo único. O capital encontra-se subscrito e integralizado pelos sócios da seguinte forma:

**CONTRATO SOCIAL DE CONSTITUIÇÃO DE SOCIEDADE EMPRESÁRIA LIMITADA
UNIPESSOAL**

VOLGA COMERCIAL DE EQUIPAMENTOS LTDA

Nome do Sócio	Qtd Quotas	Valor Em R\$	%
JULIANA APARECIDA SCHAMNE FERREIRA	50000	50.000,00	100,00
TOTAL:	50000	50.000,00	100,00

CLÁUSULA VI - DA ADMINISTRAÇÃO (ART. 997, VI; 1.013, 1.015; 1.064, CC)

A administração da sociedade será exercida pelo sócio **JULIANA APARECIDA SCHAMNE FERREIRA** que representará legalmente a sociedade e poderá praticar todo e qualquer ato de gestão pertinente ao objeto social.

Parágrafo único. Não constituindo o objeto social, a alienação ou a oneração de bens imóveis depende de autorização da maioria.

CLÁUSULA VII - DO BALANÇO PATRIMONIAL (art. 1.065, CC)

Ao término de cada exercício, em 31 de Dezembro, o administrador prestará contas justificadas de sua administração, procedendo à elaboração do inventário, do balanço patrimonial e do balanço de resultado econômico, cabendo ao(s) sócio(s), os lucros ou perdas apuradas.

CLÁUSULA VIII - DECLARAÇÃO DE DESIMPEDIMENTO DE ADMINISTRADOR (art. 1.011, § 1º CC e art. 37, II da Lei nº 8.934 de 1994)

O Administrador declara, sob as penas da lei, de que não está impedido de exercer a administração da empresa, por lei especial, ou em virtude de condenação criminal, ou por se encontrar sob os efeitos dela, a pena que vede, ainda que temporariamente, o acesso a cargos públicos; ou por crime falimentar, de prevaricação, peita ou suborno, concussão, peculato, ou contra a economia popular, contra o sistema financeiro nacional, contra normas de defesa da concorrência, contra as relações de consumo, fé pública, ou a propriedade.

CLÁUSULA IX - DO PRÓ LABORE

O sócio poderá, fixar uma retirada mensal, a título de pro labore para o sócio administrador, observadas as disposições regulamentares pertinentes.

CLÁUSULA X - DISTRIBUIÇÃO DE LUCROS

A sociedade poderá levantar balanços intermediários ou intercalares e distribuir os lucros evidenciados nos mesmos.

CLÁUSULA XI - DA RETIRADA OU FALECIMENTO DE SÓCIO

Retirando-se, falecendo ou interditado qualquer sócio, a sociedade continuará suas atividades com os herdeiros, sucessores e o incapaz, desde que autorizado legalmente. Não sendo possível ou inexistindo interesse destes ou do(s) sócio(s) remanescente(s) na continuidade da sociedade, esta será liquidada após a apuração do Balanço Patrimonial na data do evento. O resultado positivo ou negativo será distribuído ou suportado pelos sócios na proporção de suas quotas.

Parágrafo único - O mesmo procedimento será adotado em outros casos em que a sociedade se resolva em relação a seu sócio.

CLÁUSULA XII - DA CESSÃO DE QUOTAS

As quotas são indivisíveis e não poderão ser cedidas ou transferidas a terceiros sem o consentimento do outro sócio, a quem fica assegurado, em igualdade de condições e preço direito de preferência para a sua aquisição se postas à venda, formalizando, se realizada a cessão delas, a alteração contratual pertinente.

CLÁUSULA XIII - DA RESPONSABILIDADE

A responsabilidade de cada sócio é restrita ao valor das suas quotas, mas todos respondem solidariamente pela integralização do capital social.

CLÁUSULA XIV - PORTE EMPRESARIAL

Os sócios declaram que a sociedade se enquadra como Microempresa - ME, nos termos da Lei Complementar nº

**CONTRATO SOCIAL DE CONSTITUIÇÃO DE SOCIEDADE EMPRESÁRIA LIMITADA
UNIPESSOAL**

VOLGA COMERCIAL DE EQUIPAMENTOS LTDA

123, de 14 de dezembro de 2006, e que não se enquadra em qualquer das hipóteses de exclusão relacionadas no § 4º do art. 3º da mencionada lei. (art. 3º, I, LC nº 123, de 2006)

CLÁUSULA XV - DO FORO

Fica eleito o Foro da Comarca de Curitiba - PR, para qualquer ação fundada neste contrato, renunciando-se a qualquer outro por muito especial que seja.

E por estarem em perfeito acordo, em tudo que neste instrumento particular foi lavrado, obrigam-se a cumprir o presente ato constitutivo, e assinam o presente instrumento em uma única via que será destinada ao registro e arquivamento na Junta Comercial do Estado do Paraná.

Curitiba - PR, 02 de julho de 2021

JULIANA APARECIDA SCHAMNE FERREIRA
Sócio/Administrador



ASSINATURA ELETRÔNICA

Certificamos que o ato da empresa VOLGA COMERCIAL DE EQUIPAMENTOS LTDA consta assinado digitalmente por:

IDENTIFICAÇÃO DO(S) ASSINANTE(S)

CPF	Nome
04242071922	JULIANA APARECIDA SCHAMNE FERREIRA



CERTIFICO O REGISTRO EM 05/07/2021 09:31 SOB N° 41209993018.
PROTOCOLO: 214315886 DE 05/07/2021.
CÓDIGO DE VERIFICAÇÃO: 12104760182. CNPJ DA SEDE: 42580139000100.
NIRE: 41209993018. COM EFEITOS DO REGISTRO EM: 02/07/2021.
VOLGA COMERCIAL DE EQUIPAMENTOS LTDA

LEANDRO MARCOS RAYSEL BISCAIA
SECRETÁRIO-GERAL
empresafacil.pr.gov.br

CNH Digital

Departamento Nacional de Trânsito

ED - ANAJATUBA
FOLHA 1821
RUBRICA R

REPUBLICA FEDERATIVA DO BRASIL
MINISTÉRIO DA INFRAESTRUTURA
DEPARTAMENTO NACIONAL DE TRÂNSITO
CARTÃO NACIONAL DE HABILITAÇÃO

P R

NOME
JULIANA APARECIDA SCHAMNE FERREIRA

DOC. IDENTIDADE/ÓRG EMISSOR/UF
63600067 SESP PR

CPF
042.420.719-22

DATA NASCIMENTO
05/10/1982

FILIAÇÃO
ALOISIO SCHAMNE

NASIDE MARIA PEREIRA SCHAMNE

PERMISSÃO ACC. CAT. HAB.
Es

Nº REGISTRO
03120521602

VALIDADE
11/04/2023

1ª HABILITAÇÃO
05/12/2003

OBSERVAÇÕES

ASSINATURA DO PORTADOR

LOCAL
SÃO JOSE DOS PINHAIS, PR

DATA EMISSÃO
12/04/2018

ASSINADO DIGITALMENTE
DEPARTAMENTO ESTADUAL DE TRÂNSITO

06925968180
PR914199160

PARANÁ

DENATRAN **CONTRAN**

VÁLIDA EM TODO O TERRITÓRIO NACIONAL
1597756261

QR-CODE



Documento assinado com certificado digital em conformidade com a Medida Provisória nº 2200-2/2001. Sua validade poderá ser confirmada por meio do programa Assinador Serpro.

As orientações para instalar o Assinador Serpro e realizar a validação do documento digital estão disponíveis em:
< <http://www.serpro.gov.br/assinador-digital> >, opção Validar Assinatura.

SERPRO / DENATRAN



REPÚBLICA FEDERATIVA DO BRASIL
CADASTRO NACIONAL DA PESSOA JURÍDICA

NÚMERO DE INSCRIÇÃO 42.580.139/0001-00 MATRIZ	COMPROVANTE DE INSCRIÇÃO E DE SITUAÇÃO CADASTRAL	DATA DE ABERTURA 05/07/2021
-----------------------------------------------------	-------------------------------------------------------------	--------------------------------

NOME EMPRESARIAL VOLGA COMERCIAL DE EQUIPAMENTOS LTDA

TÍTULO DO ESTABELECIMENTO (NOME DE FANTASIA) *****	PORTE ME
-------------------------------------------------------	-------------

CÓDIGO E DESCRIÇÃO DA ATIVIDADE ECONÔMICA PRINCIPAL 26.21-3-00 - Fabricação de equipamentos de informática

CÓDIGO E DESCRIÇÃO DAS ATIVIDADES ECONÔMICAS SECUNDÁRIAS 26.22-1-00 - Fabricação de periféricos para equipamentos de informática 43.21-5-00 - Instalação e manutenção elétrica 43.22-3-02 - Instalação e manutenção de sistemas centrais de ar condicionado, de ventilação e refrigeração 45.30-7-03 - Comércio a varejo de peças e acessórios novos para veículos automotores 45.30-7-05 - Comércio a varejo de pneumáticos e câmaras-de-ar 46.42-7-02 - Comércio atacadista de roupas e acessórios para uso profissional e de segurança do trabalho 46.47-8-01 - Comércio atacadista de artigos de escritório e de papelaria 46.51-6-01 - Comércio atacadista de equipamentos de informática 46.51-6-02 - Comércio atacadista de suprimentos para informática 46.65-6-00 - Comércio atacadista de máquinas e equipamentos para uso comercial; partes e peças 46.69-9-99 - Comércio atacadista de outras máquinas e equipamentos não especificados anteriormente; partes e peças 47.21-1-04 - Comércio varejista de doces, balas, bombons e semelhantes 47.23-7-00 - Comércio varejista de bebidas 47.29-6-99 - Comércio varejista de produtos alimentícios em geral ou especializado em produtos alimentícios não especificados anteriormente 47.44-0-99 - Comércio varejista de materiais de construção em geral 47.51-2-01 - Comércio varejista especializado de equipamentos e suprimentos de informática 47.52-1-00 - Comércio varejista especializado de equipamentos de telefonia e comunicação 47.53-9-00 - Comércio varejista especializado de eletrodomésticos e equipamentos de áudio e vídeo 47.54-7-01 - Comércio varejista de móveis 47.54-7-02 - Comércio varejista de artigos de colchoaria

CÓDIGO E DESCRIÇÃO DA NATUREZA JURÍDICA 206-2 - Sociedade Empresária Limitada

LOGRADOURO R FRANCISCO TIMOTEO DE SIMAS	NÚMERO 962	COMPLEMENTO *****
--------------------------------------------	---------------	----------------------

CEP 81.570-270	BAIRRO/DISTRITO UBERABA	MUNICÍPIO CURITIBA	UF PR
-------------------	----------------------------	-----------------------	----------

ENDEREÇO ELETRÔNICO JULIANASCHAMNE@GMAIL.COM	TELEFONE (41) 3029-1413
-------------------------------------------------	----------------------------

ENTE FEDERATIVO RESPONSÁVEL (EFR) *****

SITUAÇÃO CADASTRAL ATIVA	DATA DA SITUAÇÃO CADASTRAL 05/07/2021
-----------------------------	------------------------------------------

MOTIVO DE SITUAÇÃO CADASTRAL

SITUAÇÃO ESPECIAL *****	DATA DA SITUAÇÃO ESPECIAL *****
----------------------------	------------------------------------

Aprovado pela Instrução Normativa RFB nº 1.863, de 27 de dezembro de 2018.

Emitido no dia 29/06/2022 às 11:52:22 (data e hora de Brasília).

Página: 1/2



REPÚBLICA FEDERATIVA DO BRASIL

CADASTRO NACIONAL DA PESSOA JURÍDICA

NÚMERO DE INSCRIÇÃO 42.580.139/0001-00 MATRIZ	COMPROVANTE DE INSCRIÇÃO E DE SITUAÇÃO CADASTRAL	DATA DE ABERTURA 05/07/2021
-----------------------------------------------------	-----------------------------------------------------	--------------------------------

NOME EMPRESARIAL VOLGA COMERCIAL DE EQUIPAMENTOS LTDA

CÓDIGO E DESCRIÇÃO DAS ATIVIDADES ECONÔMICAS SECUNDÁRIAS 47.55-5-02 - Comércio varejista de artigos de armarinho 47.56-3-00 - Comércio varejista especializado de instrumentos musicais e acessórios 47.61-0-03 - Comércio varejista de artigos de papelaria 47.63-6-01 - Comércio varejista de brinquedos e artigos recreativos 47.63-6-02 - Comércio varejista de artigos esportivos 47.63-6-03 - Comércio varejista de bicicletas e triciclos; peças e acessórios 47.73-3-00 - Comércio varejista de artigos médicos e ortopédicos 47.81-4-00 - Comércio varejista de artigos do vestuário e acessórios

CÓDIGO E DESCRIÇÃO DA NATUREZA JURÍDICA 206-2 - Sociedade Empresária Limitada

LOGRADOURO R FRANCISCO TIMOTEO DE SIMAS	NÚMERO 962	COMPLEMENTO *****
--------------------------------------------	---------------	----------------------

CEP 81.570-270	BAIRRO/DISTRITO UBERABA	MUNICÍPIO CURITIBA	UF PR
-------------------	----------------------------	-----------------------	----------

ENDEREÇO ELETRÔNICO JULIANASCHAMNE@GMAIL.COM	TELEFONE (41) 3029-1413
-------------------------------------------------	----------------------------

ENTE FEDERATIVO RESPONSÁVEL (EFR) *****

SITUAÇÃO CADASTRAL ATIVA	DATA DA SITUAÇÃO CADASTRAL 05/07/2021
-----------------------------	------------------------------------------

MOTIVO DE SITUAÇÃO CADASTRAL

SITUAÇÃO ESPECIAL *****	DATA DA SITUAÇÃO ESPECIAL *****
----------------------------	------------------------------------

Aprovado pela Instrução Normativa RFB nº 1.863, de 27 de dezembro de 2018.

Emitido no dia 29/06/2022 às 11:52:22 (data e hora de Brasília).

Página: 2/2



MINISTÉRIO DA FAZENDA
Secretaria da Receita Federal do Brasil
Procuradoria-Geral da Fazenda Nacional

**CERTIDÃO POSITIVA COM EFEITOS DE NEGATIVA DE DÉBITOS RELATIVOS AOS TRIBUTOS
FEDERAIS E À DÍVIDA ATIVA DA UNIÃO**

Nome: **VOLGA COMERCIAL DE EQUIPAMENTOS LTDA**
CNPJ: **42.580.139/0001-00**

Ressalvado o direito de a Fazenda Nacional cobrar e inscrever quaisquer dívidas de responsabilidade do sujeito passivo acima identificado que vierem a ser apuradas, é certificado que:

1. constam débitos administrados pela Secretaria da Receita Federal do Brasil (RFB) com exigibilidade suspensa nos termos do art. 151 da Lei nº 5.172, de 25 de outubro de 1966 - Código Tributário Nacional (CTN), ou objeto de decisão judicial que determina sua desconsideração para fins de certificação da regularidade fiscal, ou ainda não vencidos; e
2. não constam inscrições em Dívida Ativa da União (DAU) na Procuradoria-Geral da Fazenda Nacional (PGFN).

Conforme disposto nos arts. 205 e 206 do CTN, este documento tem os mesmos efeitos da certidão negativa.

Esta certidão é válida para o estabelecimento matriz e suas filiais e, no caso de ente federativo, para todos os órgãos e fundos públicos da administração direta a ele vinculados. Refere-se à situação do sujeito passivo no âmbito da RFB e da PGFN e abrange inclusive as contribuições sociais previstas nas alíneas 'a' a 'd' do parágrafo único do art. 11 da Lei nº 8.212, de 24 de julho de 1991.

A aceitação desta certidão está condicionada à verificação de sua autenticidade na Internet, nos endereços <<http://rfb.gov.br>> ou <<http://www.pgfn.gov.br>>.

Certidão emitida gratuitamente com base na Portaria Conjunta RFB/PGFN nº 1.751, de 2/10/2014.

Emitida às 11:53:13 do dia 29/06/2022 <hora e data de Brasília>.

Válida até 26/12/2022.

Código de controle da certidão: **5CFE.EE8A.190D.6118**

Qualquer rasura ou emenda invalidará este documento.

SEMED - ANAJATUBA
FOLHA 788
RUBRICA R

Voltar

Imprimir

**Certificado de Regularidade do
FGTS - CRF**

Inscrição: 42.580.139/0001-00
Razão Social: VOLGA COMERCIAL DE EQUIPAMENTOS LTDA
Endereço: FRANCISCO TIMOTEO DE SIMAS 962 / UBERABA / CURITIBA / PR / 81570-270

A Caixa Econômica Federal, no uso da atribuição que lhe confere o Art. 7, da Lei 8.036, de 11 de maio de 1990, certifica que, nesta data, a empresa acima identificada encontra-se em situação regular perante o Fundo de Garantia do Tempo de Serviço - FGTS.

O presente Certificado não servirá de prova contra cobrança de quaisquer débitos referentes a contribuições e/ou encargos devidos, decorrentes das obrigações com o FGTS.

Validade: 20/06/2022 a 19/07/2022

Certificação Número: 2022062003251447339350

Informação obtida em 29/06/2022 11:51:12

A utilização deste Certificado para os fins previstos em Lei esta condicionada a verificação de autenticidade no site da Caixa:
www.caixa.gov.br



PODER JUDICIÁRIO
JUSTIÇA DO TRABALHO

CERTIDÃO NEGATIVA DE DÉBITOS TRABALHISTAS

Nome: VOLGA COMERCIAL DE EQUIPAMENTOS LTDA (MATRIZ E FILIAIS)
CNPJ: 42.580.139/0001-00
Certidão n°: 20436291/2022
Expedição: 29/06/2022, às 11:55:24
Validade: 26/12/2022 - 180 (cento e oitenta) dias, contados da data de sua expedição.

Certifica-se que **VOLGA COMERCIAL DE EQUIPAMENTOS LTDA (MATRIZ E FILIAIS)**, inscrito(a) no CNPJ sob o n° **42.580.139/0001-00**, **NÃO CONSTA** como inadimplente no Banco Nacional de Devedores Trabalhistas. Certidão emitida com base nos arts. 642-A e 883-A da Consolidação das Leis do Trabalho, acrescentados pelas Leis ns.º 12.440/2011 e 13.467/2017, e no Ato 01/2022 da CGJT, de 21 de janeiro de 2022. Os dados constantes desta Certidão são de responsabilidade dos Tribunais do Trabalho.

No caso de pessoa jurídica, a Certidão atesta a empresa em relação a todos os seus estabelecimentos, agências ou filiais.

A aceitação desta certidão condiciona-se à verificação de sua autenticidade no portal do Tribunal Superior do Trabalho na Internet (<http://www.tst.jus.br>).

Certidão emitida gratuitamente.

INFORMAÇÃO IMPORTANTE

Do Banco Nacional de Devedores Trabalhistas constam os dados necessários à identificação das pessoas naturais e jurídicas inadimplentes perante a Justiça do Trabalho quanto às obrigações estabelecidas em sentença condenatória transitada em julgado ou em acordos judiciais trabalhistas, inclusive no concernente aos recolhimentos previdenciários, a honorários, a custas, a emolumentos ou a recolhimentos determinados em lei; ou decorrentes de execução de acordos firmados perante o Ministério Público do Trabalho, Comissão de Conciliação Prévia ou demais títulos que, por disposição legal, contiver força executiva.

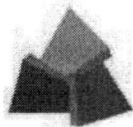

**RECEITA
ESTADUAL DO
PARANÁ**

SEMED - ANAJATUBA
FOLHA 790
RÚBRICA R

PARANÁ
GOVERNO DO ESTADO
SECRETARIA DA FAZENDA

Comprovante de Inscrição Cadastral - CICAD

Inscrição no CAD/ICMS	Inscrição CNPJ	Início das Atividades
90899097-80	42.580.139/0001-00	07/2021

Empresa / Estabelecimento

Nome Empresarial	VOLGA COMERCIAL DE EQUIPAMENTOS LTDA
Título do Estabelecimento	
Endereço do Estabelecimento	RUA FRANCISCO TIMOTEO DE SIMAS, 962 - UBERABA - CEP 81570-270 FONE: (41) 3029-1413
Município de Instalação	CURITIBA - PR, DESDE 07/2021 (Estabelecimento Matriz)

Qualificação

Situação Atual	ATIVO - SIMPLES NACIONAL / SIMPLES NACIONAL - DIA 03 DO MES+2, DESDE 07/2021
Natureza Jurídica	206-2 - SOCIEDADE EMPRESÁRIA LTDA
Atividade Econômica Principal do Estabelecimento	2621-3/00 - FABRICACAO DE EQUIPAMENTOS DE INFORMATICA
Atividade(s) Econômica(s) Secundária(s) do Estabelecimento	2622-1/00 - FABRICACAO DE PERIFERICOS PARA EQUIPAMENTOS DE INFORMATICA 4530-7/03 - COMERCIO A VAREJO DE PECAS E ACESSORIOS NOVOS PARA VEICULOS AUTOMOTORES 4530-7/05 - COMERCIO A VAREJO DE PNEUMATICOS E CAMARAS-DE-AER 4642-7/02 - COMERCIO ATACADISTA DE ROUPAS E ACESSORIOS PARA USO PROFISSIONAL E DE SEGURANCA DO TRABALHO 4647-8/01 - COMERCIO ATACADISTA DE ARTIGOS DE ESCRITORIO E DE PAPELARIA 4651-6/01 - COMERCIO ATACADISTA DE EQUIPAMENTOS DE INFORMATICA 4651-6/02 - COMERCIO ATACADISTA DE SUPRIMENTOS PARA INFORMATICA 4665-6/00 - COMERCIO ATACADISTA DE MAQUINAS E EQUIPAMENTOS PARA USO COMERCIAL; PARTES E PECAS 4669-9/99 - COMERCIO ATACADISTA DE OUTRAS MAQUINAS E EQUIPAMENTOS NAO ESPECIFICADOS ANTERIORMENTE; PARTES E PECAS 4721-1/04 - COMERCIO VAREJISTA DE DOCES, BALAS, BOMBONS E SEMELHANTES 4723-7/00 - COMERCIO VAREJISTA DE BEBIDAS 4729-6/99 - COMERCIO VAREJISTA DE PRODUTOS ALIMENTICIOS EM GERAL OU ESPECIALIZADO EM PRODUTOS ALIMENTICIOS NAO ESPECIFICADOS ANTERIORMENTE 4744-0/99 - COMERCIO VAREJISTA DE MATERIAIS DE CONSTRUCAO EM GERAL 4751-2/01 - COMERCIO VAREJISTA ESPECIALIZADO DE EQUIPAMENTOS E SUPRIMENTOS DE INFORMATICA 4752-1/00 - COMERCIO VAREJISTA ESPECIALIZADO DE EQUIPAMENTOS DE TELEFONIA E COMUNICACAO 4753-9/00 - COMERCIO VAREJISTA ESPECIALIZADO DE ELETRODOMESTICOS E EQUIPAMENTOS DE AUDIO E VIDEO 4754-7/01 - COMERCIO VAREJISTA DE MOVEIS 4754-7/02 - COMERCIO VAREJISTA DE ARTIGOS DE COLCHOARIA 4755-5/02 - COMERCIO VAREJISTA DE ARTIGOS DE ARMARINHO 4756-3/00 - COMERCIO VAREJISTA ESPECIALIZADO DE INSTRUMENTOS MUSICAIS E ACESSORIOS 4761-0/03 - COMERCIO VAREJISTA DE ARTIGOS DE PAPELARIA 4763-6/01 - COMERCIO VAREJISTA DE BRINQUEDOS E ARTIGOS RECREATIVOS 4763-6/02 - COMERCIO VAREJISTA DE ARTIGOS ESPORTIVOS 4763-6/03 - COMERCIO VAREJISTA DE BICICLETAS E TRICICLOS; PECAS E ACESSORIOS 4773-3/00 - COMERCIO VAREJISTA DE ARTIGOS MEDICOS E ORTOPEDICOS 4781-4/00 - COMERCIO VAREJISTA DE ARTIGOS DO VESTUARIO E ACESSORIOS

06/06/22, 17:29

Emissão do CICAD

SEMED - ANAJATUBA
FOLHA 791
RÚBRICA R

4321-5/00 - INSTALACAO E MANUTENCAO ELETRICA
4322-3/02 - INSTALACAO E MANUTENCAO DE SISTEMAS CENTRAIS DE AR
CONDICIONADO, DE VENTILACAO E REFRIGERACAO

Quadro Societário

Tipo	Inscrição	Nome Completo / Nome Empresarial	Qualificação
CPF	042.420.719-22	JULIANA APARECIDA SCHAMNE FERREIRA	SÓCIO-ADMINISTRADOR

Este CICAD tem validade até 06/07/2022.

Os dados cadastrais deste estabelecimento poderão ser confirmados via
Internet www.fazenda.pr.gov.br



Estado do Paraná
Secretaria de Estado da Fazenda
Receita Estadual do Paraná

CAD/ICMS Nº 90899097-80

Emitido Eletronicamente via Internet
06/06/2022 17:29:10



Dados transmitidos de forma segura
Tecnologia CELEPAR

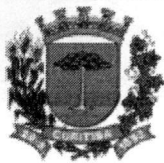

PREFEITURA MUNICIPAL DE CURITIBA
SECRETARIA MUNICIPAL DE FINANÇAS
DEPARTAMENTO DE RENDAS MOBILIÁRIAS

CARTÃO DE IDENTIFICAÇÃO DO CONTRIBUINTE

NOME EMPRESARIAL VOLGA COMERCIAL DE EQUIPAMENTOS LTDA				
INSCRIÇÃO MUNICIPAL 07 02 952.927-7			CNPJ 42.580.139/0001-00	
ENDEREÇO R. FRANCISCO TIMOTEU DE SIMAS				NÚMERO 962
UNIDADE	ANDAR	COMPLEMENTO	BAIRRO UBERABA	CEP 81570-270
INÍCIO DA ATIVIDADE 05/07/2021			SITUAÇÃO DO CADASTRO ATIVA	
TIPO DE INSTALAÇÃO/FORMAS DE ATUAÇÃO ESCRITÓRIO ADMINISTRATIVO				
ATIVIDADES				
AS ATIVIDADES SOLICITADAS DEVERÃO SER EXERCIDAS CONFORME A FORMA DE ATUAÇÃO INFORMADA				
C.26.2.1-3/00.00 FABRICAÇÃO DE EQUIPAMENTOS DE INFORMÁTICA				
G.45.3.0-7/03.00 COMÉRCIO A VAREJO DE PEÇAS E ACESSÓRIOS NOVOS PARA VEÍCULOS AUTOMOTORES				
G.45.3.0-7/05.00 COMÉRCIO A VAREJO DE PNEUMÁTICOS E CÂMARAS-DE-AR				
G.46.4.7-8/01.00 COMÉRCIO ATACADISTA DE ARTIGOS DE ESCRITÓRIO E DE PAPELARIA				
G.46.5.1-6/01.00 COMÉRCIO ATACADISTA DE EQUIPAMENTOS DE INFORMÁTICA				
G.46.6.5-6/00.00 COMÉRCIO ATACADISTA DE MÁQUINAS E EQUIPAMENTOS PARA USO COMERCIAL; PARTES E PEÇAS				
G.46.6.9-9/99.00 COMÉRCIO ATACADISTA DE OUTRAS MÁQUINAS E EQUIPAMENTOS NÃO ESPECIFICADOS ANTERIORMENTE; PARTES E PEÇAS				
G.46.4.2-7/02.00 COMÉRCIO ATACADISTA DE ROUPAS E ACESSÓRIOS PARA USO PROFISSIONAL E DE SEGURANÇA DO TRABALHO				
G.46.5.1-6/02.00 COMÉRCIO ATACADISTA DE SUPRIMENTOS PARA INFORMÁTICA				
G.47.5.5-5/02.00 COMERCIO VAREJISTA DE ARTIGOS DE ARMARINHO				
G.47.5.4-7/02.00 COMÉRCIO VAREJISTA DE ARTIGOS DE COLCHOARIA				
G.47.6.1-0/03.00 COMÉRCIO VAREJISTA DE ARTIGOS DE PAPELARIA				
G.47.8.1-4/00.00 COMÉRCIO VAREJISTA DE ARTIGOS DO VESTUÁRIO E ACESSÓRIOS				
G.47.6.3-6/02.00 COMÉRCIO VAREJISTA DE ARTIGOS ESPORTIVOS				
G.47.7.3-3/00.00 COMÉRCIO VAREJISTA DE ARTIGOS MÉDICOS E ORTOPÉDICOS				
G.47.2.3-7/00.00 COMÉRCIO VAREJISTA DE BEBIDAS				
G.47.6.3-6/03.00 COMÉRCIO VAREJISTA DE BICICLETAS E TRICICLOS; PEÇAS E ACESSÓRIOS				
G.47.6.3-6/01.00 COMÉRCIO VAREJISTA DE BRINQUEDOS E ARTIGOS RECREATIVOS				
G.47.2.1-1/04.00 COMÉRCIO VAREJISTA DE DOCES, BALAS, BOMBONS E SEMELHANTES				
G.47.4.4-0/99.00 COMÉRCIO VAREJISTA DE MATERIAIS DE CONSTRUÇÃO EM GERAL				
G.47.5.4-7/01.00 COMÉRCIO VAREJISTA DE MÓVEIS				
G.47.2.9-6/99.00 COMÉRCIO VAREJISTA DE PRODUTOS ALIMENTÍCIOS EM GERAL OU ESPECIALIZADO EM PRODUTOS ALIMENTÍCIOS NÃO ESPECIFICADOS ANTERIORMENTE				
G.47.5.3-9/00.00 COMÉRCIO VAREJISTA ESPECIALIZADO DE ELETRODOMÉSTICOS E EQUIPAMENTOS DE ÁUDIO E VÍDEO				
G.47.5.2-1/00.00 COMÉRCIO VAREJISTA ESPECIALIZADO DE EQUIPAMENTOS DE TELEFONIA E COMUNICAÇÃO				
G.47.5.1-2/01.00 COMÉRCIO VAREJISTA ESPECIALIZADO DE EQUIPAMENTOS E SUPRIMENTOS DE INFORMÁTICA				
G.47.5.6-3/00.00 COMÉRCIO VAREJISTA ESPECIALIZADO DE INSTRUMENTOS MUSICAIS E ACESSÓRIOS				
C.26.2.2-1/00.00 FABRICAÇÃO DE PERIFÉRICOS PARA EQUIPAMENTOS DE INFORMÁTICA				
F.43.2.2-3/02.00 INSTALAÇÃO E MANUTENÇÃO DE SISTEMAS CENTRAIS DE AR CONDICIONADO, DE VENTILAÇÃO E REFRIGERAÇÃO				
F.43.2.1-5/00.00 INSTALAÇÃO E MANUTENÇÃO ELÉTRICA				



PREFEITURA MUNICIPAL DE CURITIBA
SECRETARIA MUNICIPAL DE FINANÇAS

Emitido Eletronicamente via Internet

05/07/2021

Cartão de Identificação do Contribuinte

05/07/2021 - 11:10:23

Versão P.4.0.1.7 (04/05/2021)

REMED - ANAJATUBA
FOLHA 793
18



Estado do Paraná
Secretaria de Estado da Fazenda
Receita Estadual do Paraná

SEMED - ANAJATUBA
FOLHA 794
RÚBRICA R

Certidão Negativa

de Débitos Tributários e de Dívida Ativa Estadual
Nº 026734136-46

Certidão fornecida para o CNPJ/MF: **42.580.139/0001-00**
Nome: **VOLGA COMERCIAL DE EQUIPAMENTOS LTDA**

Ressalvado o direito da Fazenda Pública Estadual inscrever e cobrar débitos ainda não registrados ou que venham a ser apurados, certificamos que, verificando os registros da Secretaria de Estado da Fazenda, constatamos não existir pendências em nome do contribuinte acima identificado, nesta data.

Obs.: Esta Certidão engloba todos os estabelecimentos da empresa e refere-se a débitos de natureza tributária e não tributária, bem como ao descumprimento de obrigações tributárias acessórias.

Válida até 09/09/2022 - Fornecimento Gratuito

A autenticidade desta certidão deverá ser confirmada via Internet
www.fazenda.pr.gov.br



PREFEITURA MUNICIPAL DE CURITIBA
SECRETARIA MUNICIPAL DE PLANEJAMENTO, FINANÇAS E ORÇAMENTO
DEPARTAMENTO DE CONTROLE FINANCEIRO

SEMED - ANAJATUB,
FOLHA 795
RUBRICA R

**CERTIDÃO NEGATIVA
DE DÉBITOS TRIBUTÁRIOS E DÍVIDA ATIVA MUNICIPAL**

Certidão nº: 9.628.968
CNPJ: 42.580.139/0001-00
Nome: VOLGA COMERCIAL DE EQUIPAMENTOS LTDA

Ressalvado o direito de a Fazenda Pública Municipal inscrever e cobrar débitos ainda não registrados ou que venham a ser apurados, certificamos não existir pendências em nome do contribuinte acima identificado, relativas a créditos tributários administrados pela Secretaria Municipal de Finanças e créditos tributários e não tributários inscritos em dívida ativa junto à Procuradoria Geral do Município (PGM).

Esta certidão compreende os Tributos Mobiliários (Imposto sobre serviço - ISS), Tributos Imobiliários (Imposto Predial e Territorial Urbano - IPTU), Imposto sobre a Transmissão de Bens Imóveis Intervivos- ITBI e Contribuição de Melhoria), Taxas de Serviços e pelo Poder de Polícia e outros débitos municipais inscritos em dívida ativa.

A certidão expedida em nome de pessoa jurídica abrange todos os estabelecimentos (matriz e filiais) cadastrados no Município de Curitiba.

A autenticidade desta certidão deverá ser confirmada no endereço
<https://cnd-cidadao.curitiba.pr.gov.br/Certidao/ValidarCertidao>.

Certidão emitida com base no Decreto 619/2021 de 24/03/2021.

Emitida às 14:12 do dia 12/04/2022.

Código de autenticidade da certidão: EDFA1004604C49F649D01ED71450211B28

Qualquer rasura ou emenda invalidará este documento.

Válida até 11/07/2022 – Fornecimento Gratuito



Você também pode validar a autenticidade da certidão utilizando um leitor de QRCode.

TERMO DE ABERTURA

Contém este LIVRO DIÁRIO número 001 (um), 00007 (sete) PÁGINAS numeradas eletronicamente do número 00001 ao número 00007 e se destina a escrituração dos lançamentos das operações próprias do estabelecimento do contribuinte abaixo identificado.

Razão Social: VOLGA COMERCIAL DE EQUIPAMENTOS LTDA
Endereço: FRANCISCO TIMOTEO DE SIMAS, 962
Bairro: UBERABA
Cidade: CURITIBA
Estado: PR
CEP: 81.570-270
Registro na Junta Comercial do Paraná: 41209993018
Data do Registro: 05/07/2021
Inscrição Estadual: 90899097-80
C.N.P.J./C.P.F.: 42.580.139/0001-00

CURITIBA, 05 de Julho de 2021

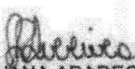

JULIANA APARECIDA SCHAMNE FERREIRA
SOCIA ADMINISTRADORA
CPF: 042.420.719-22

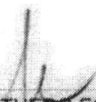

ALTHAIR ANTHERO ESCORSIN JUNIOR
TECNICO CONTABIL
CRC: PR-039547/O1 UF: PR

Consolidação: Empresa Período: 05/07/2021 a 31/12/2021

Dia	Conta	Red.	Histórico	Lote/Lcto	Débito	Crédito
5	11101001 CAIXA GERAL	-5	Val. Ref. INTEGRALIZACAO DE CAPITAL	0714682055	50.000,00	5,00
5	24101001 CAPITAL SOCIAL REALIZADO	14-5	Val. Ref. INTEGRALIZACAO DE CAPITAL	0714682059	5,00	50.000,00
Total do Dia:					50.000,00	50.000,00
Total do Mês:					50.000,00	50.000,00
Total Geral:					50.000,00	50.000,00

#####

\$

423 - VOLGA COMERCIAL DE EQUIPAMENTOS LTDA

Contabilidade

Balancete de Verificação

PÁGINA 3

Emissão: 31/12/2021 15:21:49

Consolidação: Empresa

Grau: 5

Período: 07/2021 a 12/2021

Conta	Reduzida	Descrição	Saldo Anterior	Débito	Crédito	Saldo Atual
1		ATIVO	0,00			
1.1		CIRCULANTE	0,00	50.000,00	0,00	50.000,00 D
1.1.1		DISPONIVEL	0,00	50.000,00	0,00	50.000,00 D
1.1.1.01		CAIXA	0,00	50.000,00	0,00	50.000,00 D
1.1.1.01.001	5	CAIXA GERAL	0,00	50.000,00	0,00	50.000,00 D
2		PASSIVO	0,00	0,00	50.000,00	50.000,00 C
2.4		PATRIMONIO LIQUIDO	0,00	0,00	50.000,00	50.000,00 C
2.4.1		CAPITAL	0,00	0,00	50.000,00	50.000,00 C
2.4.1.01		CAPITAL SOCIAL	0,00	0,00	50.000,00	50.000,00 C
2.4.1.01.001	18-6	CAPITAL SOCIAL REALIZADO	0,00	0,00	50.000,00	50.000,00 C
TOTAL GERAL			0,00	50.000,00	50.000,00	0,00

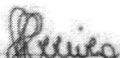
 JULIANA APARECIDA SCHAMNE FERREIRA
 SOCIA ADMINISTRADORA
 CPF 042.420.719-22



 ALTAIR ANTHERO ESCORSIN JUNIOR
 TECNICO CONTABIL
 CRC PR-039847/O1

CNPJ: 42.580.139/0001-00
Consolidação: Empresa

Grau: 5

Período: 07/2021 a 12/2021

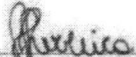
RECEITA OPERACIONAL BRUTA	0,00
DEDUÇÕES DA RECEITA BRUTA	0,00
RECEITA LÍQUIDA	0,00
CUSTOS	0,00
LUCRO BRUTO	0,00
DESPESAS OPERACIONAIS	0,00
RESULTADO ANTES DAS OPERAÇÕES FINANCEIRAS	0,00
RESULTADO ANTES DAS PROVISÕES TRIBUTÁRIAS	0,00
LUCRO LÍQUIDO DO EXERCÍCIO	0,00



JULIANA APARECIDA SCHAMNE FERREIRA
SÓCIA ADMINISTRADORA
CPF 042.420.719-22



ALTHAIR ANTHERO ESCORSIN JUNIOR
TÉCNICO CONTÁBIL
CRC PR-039547/O1

SEMED - ANAJATUBA
FOLHA 800
RÚBRICA R

VOLGA COMERCIAL DE EQUIPAMENTOS LTDA
Contabilidade Demonstração dos Lucros ou Prejuízos Acumulados

PÁGINA 5
Data: 31/12/2021
Hora: 15:22:58

CNPJ: 42.580.139/0001-00
Consolidação: Empresa

Mês/Ano: 12/2021

Saldo inicial de lucros acumulados	0,00
Ajustes de exercícios anteriores	0,00
Saldo ajustado	0,00
Reversão de reservas	0,00
Lucro líquido do exercício	0,00
Destinação do lucro	0,00
Saldo final de lucros acumulados	0,00
Dividendos por ação do capital social	0,00

Juliana
JULIANA APARECIDA SCHAMNE FERREIRA
SOCIA ADMINISTRADORA
CPF 042.420.719-22

Althair
ALTHAIR ANTHERS ESCORSIN JUNIOR
TECNICO CONTABIL
CRC PR-039547/01

VOLGA COMERCIAL DE EQUIPAMENTOS LTDA
Contabilidade

Balanco Patrimonial

SEMED - ANAJATUBA
FOLHA 803
RUBRICA
PAGINA 6
Data: 31/12/2021
Hora: 15:23:30
Encerrado em: 31/12/2021

Consolidação: Empresa

Grau: 5

Encerrado em: 31/12/2021

ATIVO		50.000,00
CIRCULANTE		50.000,00
DISPONIVEL		50.000,00
CAIXA		50.000,00
CAIXA GERAL		50.000,00
	TOTAL DO ATIVO	50.000,00
PASSIVO		50.000,00
PATRIMONIO LIQUIDO*		50.000,00
CAPITAL		50.000,00
CAPITAL SOCIAL		50.000,00
CAPITAL SOCIAL REALIZADO		50.000,00
	TOTAL DO PASSIVO	50.000,00

Reconhecemos a exatidão do presente Balanco Patrimonial com base nas informações e na documentação apresentada, encerrado em 31/12/2021, somando tanto no Ativo como no Passivo, a importância de R\$ 50.000,00 (cinquenta mil reais).

JULIANA APARECIDA SCHAMNE FERREIRA
SOCIA ADMINISTRADORA
CPF 042.420.719-22

ALTHAIR ANTHERO ESCORSIN JUNIOR
TECNICO CONTABIL
CRC PR-039547/01

PÁGINA: 00007

TERMO DE ENCERRAMENTO

Contém este LIVRO DIÁRIO número 001 (um), 00007 (sete) PÁGINAS numeradas eletronicamente do número 00001 ao número 00007 e se destinou a escrituração dos lançamentos das operações próprias do estabelecimento do contribuinte abaixo identificado, referentes ao período de 05/07/2021 a 31/12/2021

Razão Social: VOLGA COMERCIAL DE EQUIPAMENTOS LTDA
Endereço: FRANCISCO TIMOTEO DE SIMAS, 962
Bairro: UBERABA
Cidade: CURITIBA
Estado: PR
CEP: 81.570-270
Registro na Junta Comercial do Paraná: 41209993018
Data do Registro: 05/07/2021
Inscrição Estadual: 90899097-80
C.N.P.J./C.P.F.: 42.580.139/0001-00

CURITIBA, 31 de Dezembro de 2021

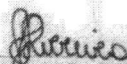
JULIANA APARECIDA SCHAMNE FERREIRA
SOCIA ADMINISTRADORA
CPF: 042.420.719-22

ALTHAIR ANTHERO ESCORSIN JUNIOR
TECNICO CONTABIL
CRC: PR-039547/O1 UF: PR



ASSINATURA ELETRÔNICA

Certificamos que o ato da empresa VOLGA COMERCIAL DE EQUIPAMENTOS LTDA consta assinado digitalmente por:

IDENTIFICAÇÃO DO(S) ASSINANTE(S)	
CPF/CNPJ	Nome
04242071922	JULIANA APARECIDA SCHAMNE FERREIRA
87282364915	ALTHAIR ANTERO ESCORSIN JUNIOR



CERTIFICO A AUTENTICAÇÃO EM 10/02/2022 13:29 SOB Nº 20220869430.
PROTOCOLO: 220869430 DE 08/02/2022. NIRE: 41209993018.
VOLGA COMERCIAL DE EQUIPAMENTOS LTDA

WELERSON GRANDINI
RESPONSÁVEL PELA AUTENTICAÇÃO
CURITIBA, 10/02/2022
empresafacil.pr.gov.br



TERMO DE AUTENTICAÇÃO - LIVRO DIGITAL

Declaro exatos os Termos de Abertura e de Encerramento do Livro Digital com características abaixo, conferido e autenticado por Welerson Grandini, sob a autenticidade nº 12201778323 em 10/02/2022, protocolo 220869430. Para validação de Autenticação dos Termos, deverá ser acessado o Portal de Serviços / verificação de documentos do Empreendedor (<http://www.empresafacil.pr.gov.br>) e informar o código de verificação.

Identificação de Empresa	
Nome Empresarial:	VOLGA COMERCIAL DE EQUIPAMENTOS LTDA
Número de Registro:	41209993018
CNPJ:	42580139000100
Município:	Curitiba

Identificação de Livro Digital	
Tipo de Livro:	DIÁRIO
Número de Ordem:	1
Período de Escrituração:	05/07/2021 - 31/12/2021

Assinante(s)	Nome	CRC/OAB
04242071922	JULIANA APARECIDA SCHAMNE FERREIRA	
87282364915	ALTHAIR ANTERO ESCORSIN JUNIOR	PR039547/O-1



CERTIFICO A AUTENTICAÇÃO EM 10/02/2022 13:29 SOB Nº 20220869430.
PROTOCOLO: 220869430 DE 08/02/2022. CÓDIGO DE VERIFICAÇÃO:
12201778323. NIRE: 41209993018.
VOLGA COMERCIAL DE EQUIPAMENTOS LTDA

WELERSON GRANDINI
RESPONSÁVEL PELA AUTENTICAÇÃO
CURITIBA, 10/02/2022
empresafacil.pr.gov.br

SEMED - ANAJAFLIBA
OLHA 805
FABRICA R

Volga Comercial de Equipamentos Ltda.
(41)3107-8470

CNPJ: 42.580.139/0001-00 - INSC.: 908.990.97-80



DEMONSTRATIVO DE CAPACIDADE FINANCEIRA

QUOCIENTE DE LIQUIDEZ CORRENTE E GRAU DE ENDIVIDAMENTO

TIPO DE ÍNDICE	VALOR EM REAIS (R\$)	ÍNDICE
LC=	AC	1,00
	PC	
LG=	AC + RLP	1,00
	PC + ELP	
EPL=	(PC+PNC)	1,00
	PL	
SG=	(AC+ANC)	1,00
	(PC+PNC)	

JULIANA APARECIDA SCHAMNE
FERREIRA:04242071922

Assinado de forma digital por
JULIANA APARECIDA SCHAMNE
FERREIRA:04242071922
Dados: 2022.02.10 15:56:16 -03'00'

REPRESENTANTE LEGAL DA EMPRESA
NOME: JULIANA APARECIDA SCHAMNE FERREIRA
RG Nº 636000-67 SEP-PR
CPF Nº 042.420.719-22
VOLGA COMERCIAL DE EQUIPAMENTO LTDA

ALTHAIR ANTERO ESCORSIN
JUNIOR:87282364915

Assinado de forma digital por
ALTHAIR ANTERO ESCORSIN
JUNIOR:87282364915
Dados: 2022.02.10 16:10:50 -03'00'

CONTADOR
ALTHAIR ANTERO ESCORSIN JUNIOR
CRC PR - 039547/O-1
CPF Nº 872.823.649-15

Rua Francisco Timotéo de Simas, 962 - Uberaba - Curitiba - 81570-270

EMED - ANAJATU
LHA 806
BRICA

REPÚBLICA FEDERATIVA DO BRASIL
COMARCA DE CURITIBA ESTADO DO PARANÁ

1º OFÍCIO DISTRIBUIDOR, PART. E CONTADOR JUDICIAL DO FORO CENTRAL DA COMARCA DA REGIÃO METROPOLITANA DE CURITIBA
AV. CÂNDIDO DE ABREU, 535 1º ANDAR - FONE: (41) 3027-5253
EDIFÍCIO DO FÓRUM CÍVEL - CENTRO-CÍVICO
CEP: 80530-906



EMPREGADOS JURAMENTADOS

SANDRA LUCIA PELIKI
LUIZ CARLOS KOFANOVSKI
ISABEL ANGELA WYPYCH
MARIANY BEÁTRIZ DA SILVA SCAPINELI
FERNANDA GALLASSINI
KARINA BAVARO ALVES

www.1distribuidorcuritiba.com.br

PEDIDO DE CERTIDÕES

JOSÉ BORGES DA CRUZ FILHO

TITULAR

EDIFÍCIO DO FÓRUM CÍVEL
AV. CÂNDIDO DE ABREU, 535 - TÉRREO - CEP 80530-906

RECUPERAÇÃO JUDICIAL * FALÊNCIA * CONCORDATA * CRIME * CIVEL
VARAS CRIMINAIS-VARAS DA FAZENDA-VARAS DA FAMÍLIA-PRECATÓRIA DA VARA DE EXECUÇÕES PENAIS
EXECUÇÕES FISCAIS DO ESTADO E DO MUNICÍPIO - REGISTROS PÚBLICOS - TRIBUNAL DO JURI
TABELIONATOS - JUIZADO ESPECIAL CIVEL E CRIMINAL

**CERTIDÃO NEGATIVA
FEITOS AJUIZADOS**

CERTIFICO, a pedido de parte interessada, para FINS GERAIS, que revendo os livros de registros de distribuições físicas e eletrônicas de AÇÕES DE FALÊNCIAS, CONCORDATAS, RECUPERAÇÃO JUDICIAL E EXTRAJUDICIAL, existentes nesta serventia, dos mesmos NÃO CONSTA qualquer ação contra:

VOLGA COMERCIAL DE EQUIPAMENTOS LTDA

CNPJ.42.580.139/0001-00

no período de 18 de março de 1963 (data da instalação deste cartório - Lei No.4.677, de 29/12/62) a 30/05/2022 .

O REFERIDO É VERDADE E DOU FÉ.

Curitiba, 01 de junho de 2022 .

FERNANDA GALLASSINI
Escrevente Juramentada

Digitally signed
by JOSÉ BORGES
DA CRUZ
FILHO:31628532
904
Date:
2022.06.01
14:18:52 BRT

1º
OFÍCIO DISTRIBUIDOR

Emitida por: FERNANDA
Lei nº19.803 de 21/Dez/18
Tabela XVI dos Distribuidores nº VI letra a (R\$ 38.16)

*** Se impressa, verificar sua autenticidade no <http://www.1distribuidorcuritiba.com.br/autentica> usando o código 1D69B7EE ***



PREFEITURA MUNICIPAL DE CURITIBA

EXPED - ANAJATUBA
807
R

ALVARÁ Nº 1.578.664

A SECRETARIA MUNICIPAL DE FINANÇAS concede o presente Alvará de Licença para Localização, conforme processo Nº 20-108696/2021, a:

VOLGA COMERCIAL DE EQUIPAMENTOS LTDA
R. FRANCISCO TIMOTEO DE SIMAS - Nº: 000962

IND. FISCAL: 86.047.017.002-7

INSCRIÇÃO MUNICIPAL: 07 02 952.927-7

CNPJ/CPF: 42.580.139/0001-00

Taxação: COM IND SERV

Forma de Atuação: ESCRITÓRIO ADMINISTRATIVO

As atividades solicitadas deverão ser exercidas conforme a forma de atuação informada

- ➔ C.26.2.1-3/00-00 **Fabricação de equipamentos de informática**
- ➔ G.45.3.0-7/03-00 Comércio a varejo de peças e acessórios novos para veículos automotores
- ➔ G.45.3.0-7/05-00 Comércio a varejo de pneumáticos e câmaras-de-ar
- ➔ G.46.4.7-8/01-00 Comércio atacadista de artigos de escritório e de papelaria
- ➔ G.46.5.1-6/01-00 Comércio atacadista de equipamentos de informática
- ➔ G.46.6.5-6/00-00 Comércio atacadista de máquinas e equipamentos para uso comercial; partes e peças
- ➔ G.46.6.9-9/99-00 Comércio atacadista de outras máquinas e equipamentos não especificados anteriormente; partes e peças
- ➔ G.46.4.2-7/02-00 Comércio atacadista de roupas e acessórios para uso profissional e de segurança do trabalho
- ➔ G.46.5.1-6/02-00 Comércio atacadista de suprimentos para informática
- ➔ G.47.5.5-5/02-00 Comércio varejista de artigos de armarinho
- ➔ G.47.5.4-7/02-00 Comércio varejista de artigos de colchoaria
- ➔ G.47.6.1-0/03-00 Comércio varejista de artigos de papelaria
- ➔ G.47.8.1-4/00-00 Comércio varejista de artigos do vestuário e acessórios
- ➔ G.47.6.3-6/02-00 Comércio varejista de artigos esportivos
- ➔ G.47.7.3-3/00-00 Comércio varejista de artigos médicos e ortopédicos
- ➔ G.47.2.3-7/00-00 Comércio varejista de bebidas
- ➔ G.47.6.3-6/03-00 Comércio varejista de bicicletas e triciclos; peças e acessórios
- ➔ G.47.6.3-6/01-00 Comércio varejista de brinquedos e artigos recreativos
- ➔ G.47.2.1-1/04-00 Comércio varejista de doces, balas, bombons e semelhantes
- ➔ G.47.4.4-0/99-00 Comércio varejista de materiais de construção em geral
- ➔ G.47.5.4-7/01-00 Comércio varejista de móveis
- ➔ G.47.2.9-6/99-00 Comércio varejista de produtos alimentícios em geral ou especializado em produtos alimentícios não especificados anteriormente
- ➔ G.47.5.3-9/00-00 Comércio varejista especializado de eletrodomésticos e equipamentos de áudio e vídeo
- ➔ G.47.5.2-1/00-00 Comércio varejista especializado de equipamentos de telefonia e comunicação
- ➔ G.47.5.1-2/01-00 Comércio varejista especializado de equipamentos e suprimentos de informática
- ➔ G.47.5.6-3/00-00 Comércio varejista especializado de instrumentos musicais e acessórios
- ➔ C.26.2.2-1/00-00 Fabricação de periféricos para equipamentos de informática
- ➔ F.43.2.2-3/02-00 Instalação e manutenção de sistemas centrais de ar condicionado, de ventilação e refrigeração

VALIDADE: ENQUANTO SATISFIZER AS EXIGÊNCIAS DA LEGISLAÇÃO EM VIGOR.

CURITIBA, 05 DE JULHO DE 2021

DIVISÃO DE ALVARÁ E ATENDIMENTOS

ASSINADO ELETRONICAMENTE

IMPORTANTE :

- A assinatura no alvará de licença expedido por meio eletrônico fica dispensada nos termos do Decreto nº 881/2018. A verificação de sua autenticidade deverá ser confirmada no endereço www.curitiba.pr.gov.br, Serviços para Empresa, Alvará Comercial - dados.
- É obrigatória a comunicação imediata em caso de encerramento, paralisação, alteração de endereço, de ramo ou qualquer outra alteração, evitando as penalidades previstas na legislação.

A partir da versão 2.1.0.60, de 03/08/2017, passou a constar no alvará forma de atuação e código CNAE.





PREFEITURA MUNICIPAL DE CURITIBA

SEMED - ANAJATUBA
FOLHA 808
RÚBRICA R

ALVARÁ Nº 1.578.664

A SECRETARIA MUNICIPAL DE FINANÇAS concede o presente Alvará de Licença para Localização, conforme processo Nº 20-108696/2021, a:

VOLGA COMERCIAL DE EQUIPAMENTOS LTDA
R. FRANCISCO TIMOTEO DE SIMAS - Nº: 000962

IND. FISCAL: 86.047.017.002-7

INSCRIÇÃO MUNICIPAL: 07 02 952.927-7

CNPJ/CPF: 42.580.139/0001-00

Taxação: COM IND SERV

Forma de Atuação: ESCRITÓRIO ADMINISTRATIVO

→ F.43.2.1-5/00-00 Instalação e manutenção elétrica

FICA CIENTE DE QUE O ESTABELECIMENTO COMERCIAL DEVERÁ PROPORCIONAR ACESSIBILIDADE CONFORME LEGISLAÇÃO ESPECÍFICA.

FICA CIENTE QUE TODAS AS EDIFICAÇÕES DO LOTE DEVERÃO ATENDER O ARTIGO 30 DA LEI MUNICIPAL Nº 11095/2004.

PARA FUNCIONAR NO MUNICÍPIO DE CURITIBA O ESTABELECIMENTO DEVERÁ TAMBÉM POSSUIR O LICENCIAMENTO/AUTORIZAÇÃO/CERTIFICADO VIGENTE EXPEDIDO/EXIGIDO PELO(S) ORGÃO(S) ABAIXO RELACIONADO(S) AO(S) QUAL(IS) COMPETE A FISCALIZAÇÃO:

» CREA · DFRV · CREA/CAU.



VALIDADE: ENQUANTO SATISFIZER AS EXIGÊNCIAS DA LEGISLAÇÃO EM VIGOR.

CURITIBA, 05 DE JULHO DE 2021

DIVISÃO DE ALVARÁ E ATENDIMENTOS

ASSINADO ELETRONICAMENTE

IMPORTANTE :

- A assinatura no alvará de licença expedido por meio eletrônico fica dispensada nos termos do Decreto nº 881/2018. A verificação de sua autenticidade deverá ser confirmada no endereço www.curitiba.pr.gov.br, Serviços para Empresa, Alvará Comercial - dados.
- É obrigatória a comunicação imediata em caso de encerramento, paralisação, alteração de endereço, de ramo ou qualquer outra alteração, evitando as penalidades previstas na legislação.

A partir da versão 2.1.0.60, de 03/08/2017, passou a constar no alvará forma de atuação e código CNAE.



3E9F.DD0B.B756.4F13-1.B4DC.170F.3087.1D50-4

2 de 2

Documento impresso em 05/07/2021. Este Alvará de Licença para Localização corresponde à última emissão vigente.



Prefeitura Municipal de Cambé

ESTADO DO PARANÁ

ATESTADO DE CAPACIDADE TÉCNICA

Atestamos, para os devidos fins, que a empresa **VOLGA COMERCIAL DE EQUIPAMENTOS LTDA.**, inscrita no CNPJ sob número 42.580.139/0001-00 e Inscrição Estadual nº 90899097-80, com sede na Rua Francisco Timóteo de Simas nº 962, Uberaba, CEP: 81.570-270, na cidade de Curitiba, estado do Paraná, prestou serviços à PREFEITURA MUNICIPAL DE CAMBÉ e cumpriu com as obrigações referente fornecimento de equipamentos e suprimentos de informática e tecnologia.

- ATA DE REGISTRO Nº27/2022-PMC

LOTE 27 COTA PRINCIPAL

ITEM	ESPECIFICAÇÃO / MARCA / MODELO	UNID	QTDE	VALOR UNITÁRIO RS
1	Microcomputador - processadores referências (Processadores com grafico integrado) Intel i5-10500, Litografia máxima 14nm, cache 12MB ou Amd Ryzen 5 4600 GE, Cache 8MB - Clock 3.10 GHz normal (Intel ou amd) - Clock 4.2 GHz turbo (Intel ou amd) - 06 núcleos (Intel ou amd) - 12 threads (intel ou amd) - SSD de 240 GB com 500mb/s de taxa de leitura e 350mb/s de taxa gravação Memória 8 GB DDR4 2666MHz dispostas em 2 modulos de 4GB - Gravador DVD-RW - Placa mãe compatível com processador descrito acima com as seguintes características: Chipset linha B ou superior - Suporte ate 128 GB de memória Dual channel - Com 4 slots de memória - Conectores de video - 01 DVI 01 HDMI - 04 USB 2.0 02 USB 3.0 - rede 10/100/1000 mbps. - 1 x PCIe 2.0 x16. - 2 x PCIe x1 - 1 x Conector M2 - 6 conectores SATA 6Gb/s - Fonte ATX 400W ou superior com PFC ativo com certificação 80 plus bronze - Teclado padrão abnt2 USB na cor preta. Mouse optico 800 dpi USB na cor preta, Gabinete ATX Preto com no minimo 2 USB frontal Windows 10 Pro português original - Cabos de energia e SATA, CDs de configuração e manuais, Garantia de 1 ano Item de referencia Processador intel core i5-10500 Placa mãe Asus prime B460-plus - Processador amd Ryzen 5 4600 Placa mae gigabyte B450 AORUS Elite V2 AIOX 4600.	UNIDADE	220	3.300,00
VALOR GLOBAL DO LOTE 27				RS726.000,00

LOTE 45 – COTA PRINCIPAL

ITEM	ESPECIFICAÇÃO / MARCA / MODELO	UNID	QTDE	VALOR UNITÁRIO RS
1	Microcomputador. Clock 2.90 GHz normal, Clock 4.8 GHz turbo, 08 núcleos, 16 threads, Litografia maxima 14 nm, Cache 16 MB, SSD NVMe de 512 GB com 2100mb/s de taxa de leitura e 1700mb/s de taxa gravação HD 1 TB 3.5 sata, Memória 16GB DDR4 2666MHz dispostas em 2 modulos de 8GB, Gravador DVD-RW, Placa mãe compatível com processador descrito acima com as seguintes características: chipset linha B ou superior, Suporte ate 128 GB de memória Dual channel, Com 4 slots de memória, Conectores de video, 01 DVI, 01 HDMI, 04 USB 2.0, 02 USB 3.0, rede 10/100/1000 mbps, 1 x PCIe 2.0 x16, 2 x PCIe x1, 1 x Conector M2, 6 conectores SATA 6Gb/s, Placa de video Interface PCI-Express 3.0G, 4GB memória DDR5 (128-bits), Portas 1 x Hdmi, 1 x DisplayPort, 1 x Dial-link DVI-D, Referência Ctx 1050ti 4gb Gddr5 Ctx, Fonte ATX 400W ou	UNIDADE	8	6.685,00



Prefeitura Municipal de Cambé

ESTADO DO PARANÁ

	superior com PFC ativo com certificação 80 plus bronze. Teclado padrão abnt2 USB na cor preta. Mouse optico 800 dpi USB na cor preta. Gabinete ATX Preto com no minimo 2 USB frontal Windows 10 Pro português original. Cabos de energia e SATA. CDs de configuração e manuais. Garantia de 1 ano Item referencia: Processador intel core i7-10700 Placa mãe Asus prime B460-plus ssd kingston A2000 - AIOX 10700			
VALOR GLOBAL DO LOTE 45				RS53.480,00

LOTE 46 – COTA RESERVADA

ITEM	ESPECIFICAÇÃO / MARCA / MODELO	UNID	Q1DE	VALOR UNITÁRIO RS
1	Microcomputador Clock 2.90 GHz normal. Clock 4.8 GHz turbo. 08 núcleos. 16 threads. Litografia máxima 14 nm. Cache 16 MB. SSD NVMe de 512 GB com 2100mb/s de taxa de leitura e 1700mb/s de taxa gravação HD 1 TB 3.5 sata. Memória 16GB DDR4 2666MHz dispostas em 2 módulos de 8GB. Gravador DVD-RW. Placa mãe compatível com processador descrito acima com as seguintes características: chipset linha B ou superior. Suporte até 128 GB de memória Dual channel. Com 4 slots de memória. Conectores de vídeo: 01 DVI, 01 HDMI, 04 USB 2.0, 02 USB 3.0, rede 10/100/1000 mbps. 1 x PCIe 2.0 x16, 2 x PCIe x1, 1 x Conector M.2, 6 conectores SATA 6Gbps, Placa de vídeo Interface PCI-Express 3.0G, 4GB memória DDR5 (128-bits), Portas 1 x Hdmi, 1 x DisplayPort, 1 x Dial-link DVI-D. Referência Gtx 1050ti 4gb Gddr5 Gtx. Fonte ATX 400W ou superior com PFC ativo com certificação 80 plus bronze. Teclado padrão abnt2 USB na cor preta. Mouse optico 800 dpi USB na cor preta. Gabinete ATX Preto com no minimo 2 USB frontal Windows 10 Pro português original. Cabos de energia e SATA. CDs de configuração e manuais. Garantia de 1 ano Item referencia: Processador intel core i7-10700 Placa mãe Asus prime B460-plus ssd kingston A2000 - AIOX 10700	UNIDADE	2	6.685,00
VALOR GLOBAL DO LOTE 46				RS13.370,00

Não sendo de nosso conhecimento, até a presente data, nada que a desabone.

Por ser expressão de verdade, firmamos o presente, nesta data.

Cambé, 16 de maio de 2.022.





Paulo Humberto Rizaia Neto
 Secretário Municipal de Administração

RECEBEMOS DE VOLGA COMERCIAL DE EQUIPAMENTOS LTDA OS PRODUTOS CONSTANTES NA NOTA FISCAL INDICADA AO LADO.

SEMED - ANAJUBA
RUBRICA
FOLHA 018
SEMED - ANAJUBA
RUBRICA

NF-e
Nº57
SÉRIE: 1

DATA DE RECEBIMENTO	IDENTIFICAÇÃO E ASSINATURA DO RECEBEDOR
---------------------	-----------------------------------------

 VOLGA COMERCIAL DE EQUIPAMENTOS LTDA FRANCISCO TIMOTEO DE SIMAS, 962 UBERABA - 81570-270 Curitiba - PR 4130291413	DANFE DOCUMENTO AUXILIAR DE NOTA FISCAL ELETRÔNICA 0 - ENTRADA 1 - SAÍDA 1 57 SÉRIE: 1 FOLHA 1 / 1	CONTROLE DO FISCO  CHAVE DE ACESSO 4122 0542 5801 3900 0100 5500 1000 0000 5712 1305 2147 Consulta de autenticidade no portal nacional da NF-e www.nfe.fazenda.gov.br/portal ou no site da Sefaz Autorizadora.
	PROTOCOLO DE AUTORIZAÇÃO DE USO 141220107080548 09/05/2022 13:40:33	

NATUREZA DA OPERAÇÃO Venda a Nao Contribuinte	INSCRIÇÃO ESTADUAL 9089909780	INSCRIÇÃO ESTADUAL DE SUBST.	CNPJ 42.580.139/0001-00
---------------------------------------------------------	-----------------------------------------	------------------------------	-----------------------------------

DESTINATÁRIO / REMETENTE		CNPJ / CPF	DATA EMISSÃO
NOME / RAZÃO SOCIAL MUNICIPIO DE CAMBE		75.732.057/0001-84	09/05/2022
ENDEREÇO OTTO GAERTTNER, 65	BAIRRO / DISTRITO CENTRO	CEP 86181-300	DATA ENTRADA / SAÍDA 09/05/2022
MUNICÍPIO Cambe	FONE / FAX 4331742600	UF PR	HORA ENTRADA / SAÍDA 13:39:47

FATURA / DUPLICATA
001 09/06/2022 39.600,00

CALCULO DO IMPOSTO					
BASE DE CALCULO DO ICMS 0,00	VALOR DO ICMS 0,00	BASE DE CALCULO DO ICMS SUBST. 0,00	VALOR DO ICMS SUBST. 0,00	VALOR TOTAL DOS PRODUTOS 39.600,00	
VALOR DO FRETE 0,00	VALOR DO SEGURO 0,00	DESCONTO 0,00	OUTRAS DESPESAS ACESSÓRIAS 0,00	VALOR TOTAL DO IPI 0,00	VALOR TOTAL DA NOTA 39.600,00

TRANSPORTADOR / VOLUMES TRANSPORTADOS		FRETE POR CONTA 3-REMETENTE (PRÓPRIO)	CÓDIGO ANTT	PLACA DO VEICULO	UF	CNPJ / CPF
NOME / RAZÃO SOCIAL		MUNICÍPIO		UF	INSCRIÇÃO ESTADUAL	
QUANTIDADE 12	ESPÉCIE VOLUME	MARCA	NUMERAÇÃO	PESO BRUTO 12,000	PESO LIQUIDO 12,000	

DADOS DOS PRODUTOS / SERVIÇOS														
CÓDIGO	DESCRIÇÃO DOS PRODUTOS / SERVIÇOS	NCM/SH	CSOSN	CFOP	UNID	QUANT.	VALOR UNITÁRIO	VALOR TOTAL	BASE		VALOR		ALÍQUOTA	
									Cálculo	ICMS	IPI	ICMS %	IPI %	
CAM 4650	COMPUTADOR AIOX G200 R5 PRO 4650G 8GB DDR4 SSD 240GB FONTE 80 PLUS BRONZE WIN 10 PRO TECLADO E MOUSE	84715010	3102	5102	UNID	12	3300,0000	39.600,00	0,00	0,00	0,00	0	0	

CALCULO DO ISSQN			
INSCRIÇÃO MUNICIPAL	VALOR TOTAL DOS SERVIÇOS	BASE DE CALCULO DO ISSQN	VALOR DO ISSQN 0,00



INFORMAÇÕES COMPLEMENTARES	RESERVADO AO FISCO
NF REF EMPENHO 06597/2022 PREGAO 4/2022 ATA DE REGISTRO PRECO 027/2022 - PMC SECRETARIA MUNICIPAL DE ADMINISTRACAO LOCAL DE ENTREGA: ALMOXARIFADO DO DEPARTAMENTO DE COMPRAS, AV BRASIL 1690 - JD VO ZEZINHO - CAMBE/PR A/C VALDECIR (43)3174-0435 DEPOSITO BANCARIO AG8561-8 C/C 366-2 Trib aprox R\$: 6.783,48 Federal, R\$: 7.128,00 Estadual e R\$: 0,00 Municipal Fonte: IBPT/empresometro.com.br 40CA7E DOCUMENTO EMITIDO POR ME OU EPP OPTANTE PELO SIMPLES NACIONAL. NAO GERA DIREITO A CREDITO FISCAL DE IPI.	

RECEBEMOS DE VOLGA COMERCIAL DE EQUIPAMENTOS LTDA OS PRODUTOS CONSTANTES NA NOTA FISCAL INDICADA AO LADO.

SEMED - ANAJATUBA
FOLHA 812
RUBRICA R

NF-e
Nº58
SÉRIE:1

DATA DE RECEBIMENTO	IDENTIFICAÇÃO E ASSINATURA DO RECEBEDOR
---------------------	-----------------------------------------

 <p>VOLGA COMERCIAL DE EQUIPAMENTOS LTDA FRANCISCO TIMOTE DE SIMAS, 962 UBERABA - 81570-270 Curitiba - PR 4130291413</p>	<p>DANFE DOCUMENTO AUXILIAR DE NOTA FISCAL ELETRÔNICA</p> <p>0 - ENTRADA 1 - SAÍDA</p> <p>58</p> <p>SÉRIE: 1 FOLHA 1 / 1</p>	<p>CONTROLE DO FISCO</p> 
		<p>CHAVE DE ACESSO</p> <p>4122 0542 5801 3900 0100 5500 1000 0000 5813 5511 4212</p>
		<p>Consulta de autenticidade no portal nacional da NF-e www.nfe.fazenda.gov.br/portal ou no site da Sefaz Autorizadora.</p>

NATUREZA DA OPERAÇÃO	PROTOCOLO DE AUTORIZAÇÃO DE USO
Venda a Nao Contribuinte	141220107083010 09/05/2022 13:42:19
INSCRIÇÃO ESTADUAL	CNPJ
9089909780	42.580.139/0001-00

DESTINATÁRIO / REMETENTE		CNPJ / CPF	DATA EMISSÃO
NOME / RAZÃO SOCIAL		75.732.057/0001-84	09/05/2022
MUNICIPIO DE CAMBE			
ENDEREÇO	BAIRRO / DISTRITO	CEP	DATA ENTRADA / SAÍDA
OTTO GAERTTNER, 65	CENTRO	86181-300	09/05/2022
MUNICÍPIO	FONE / FAX	UF	HORA ENTRADA / SAÍDA
Cambe	4331742600	PR	13:41:35

FATURA / DUPLICATA	
001	
09/06/2022	
132.000,00	

CALCULO DO IMPOSTO					
BASE DE CALCULO DO ICMS	VALOR DO ICMS	BASE DE CALCULO DO ICMS SUBST.	VALOR DO ICMS SUBST.	VALOR TOTAL DOS PRODUTOS	
0,00	0,00	0,00	0,00	132.000,00	
VALOR DO FRETE	VALOR DO SEGURO	DESCONTO	OUTRAS DESPESAS ACESSÓRIAS	VALOR TOTAL DO IPI	VALOR TOTAL DA NOTA
0,00	0,00	0,00	0,00	0,00	132.000,00

TRANSPORTADOR / VOLUMES TRANSPORTADOS					
NOME / RAZÃO SOCIAL	FRETE POR CONTA	CÓDIGO ANTT	PLACA DO VEICULO	UF	CNPJ / CPF
	3-REMETENTE (PRÓPRIO)				
ENDEREÇO	MUNICÍPIO			UF	INSCRIÇÃO ESTADUAL
QUANTIDADE	ESPÉCIE	MARCA	NUMERAÇÃO	PESO BRUTO	PESO LIQUIDO
40	VOLUME			40,000	40,000

DADOS DOS PRODUTOS / SERVIÇOS														
CÓDIGO	DESCRIÇÃO DOS PRODUTOS / SERVIÇOS	NCM/SH	CSOSN	CFOP	UNID	QUANT.	VALOR UNITÁRIO	VALOR TOTAL	BASE		VALOR		ALÍQUOTA	
									Cálculo	ICMS	IPI	ICMS %	IPI %	
CAM 4650	COMPUTADOR AIOX G200 R5 PRO 4650G 8GB DDR4 SSD 240GB FONTE 80 PLUS BRONZE WIN 10 PRO TECLADO E MOUSE	84715010	3102	5102	UNID	40	3300,0000	132.000,00	0,00	0,00	0,00	0	0	

CALCULO DO ISSQN			
INSCRIÇÃO MUNICIPAL	VALOR TOTAL DOS SERVIÇOS	BASE DE CALCULO DO ISSQN	VALOR DO ISSQN
			0,00

<p>INFORMAÇÕES COMPLEMENTARES</p> <p>NF REF EMPENHO 06488/2022 PREGAO 4/2022 ATA DE REGISTRO PRECO 027/2022 - PMC SECRETARIA MUNICIPAL DA FAZENDA LOCAL DE ENTREGA: ALMOXARIFADO DO DEPARTAMENTO DE COMPRAS, AV BRASIL 1690 - JD VO ZEZINHO - CAMBE/PR A/C VALDECIR (43)3174-0435 DEPOSITO BANCARIO AG8561-8 C/C 366-2 Trib aprox R\$: 22.611,60 Federal, R\$: 23.760,00 Estadual e R\$: 0,00 Municipal Fonte: IBPT/empresometro.com.br 40CA7E DOCUMENTO EMITIDO POR ME OU EPP OPTANTE PELO SIMPLES NACIONAL. NAO GERA DIREITO A CREDITO FISCAL DE IPI.</p>	RESERVADO AO FISCO
-----------------------------------------------------------------------------------------------------------------------------------------------------------------------------------------------------------------------------------------------------------------------------------------------------------------------------------------------------------------------------------------------------------------------------------------------------------------------------------------------------------------------------------------------------------------------------------------	--------------------

Volga Comercial de Equipamentos Ltda.
(41)3107-8470
CNPJ: 42.580.139/0001-00 - INSC.: 908.990.97-80



PREFEITURA MUNICIPAL DE ANAJATUBA
PREGÃO ELETRÔNICO Nº039/2022

ANEXO V
DECLARAÇÃO DE LOCALIZAÇÃO E FUNCIONAMENTO

Sr(a) JULIANA APARECIDA SCHAMNE FERREIRA, portador(a) da Carteira de Identidade nº. 6.360.006-7 e do CPF nº. 042.420.719-22, residente e domiciliado na RUA FRANCISCO TIMOTEO DE SIMA Nº 960 CURITIBA - PR, declaro sob as penalidades da lei, que a empresa VOLGA COMERCIAL DE EQUIPAMENTO LTDA ENDEREÇO: RUA FRANCISCO TIMOTÉO DE SIMAS,962, UBERABA, CEP: 81570-270, CURITIBA - PR CNPJ: 42.580.139/0001-00 está em pleno funcionamento, sendo o local e instalações adequados e compatíveis para o exercício do ramo de atividade da mesma.

Declaro ainda, que assumo inteira responsabilidade por todas as informações dispostas nesta declaração, eximindo a Prefeitura Municipal de Anajatuba/MA de qualquer responsabilidade sobre as informações prestadas por esta empresa.

Declaro ainda que a empresa dispõe de escritório dotado de instalações, recursos humanos e mobiliários pertinentes as suas atividades.

PONTOS DE REFERÊNCIA

DA DIREITA: RUA SALOMAO ELIAS FEDER
DA ESQUERDA: RUA RAFAEL ARCANJO MACHADO
FRENTE: RUA FRANCISCO TIMOTÉO DE SIMAS

*Esta declaração deverá vir acompanhada de pelo menos 03 (três) fotos compreendo: faixada, escritório e demais instalações.

CURITIBA, 30 DE JUNHO DE 2022
JULIANA APARECIDA SCHAMNE FERREIRA:04242071922
Assinado de forma digital por JULIANA APARECIDA SCHAMNE FERREIRA:04242071922
Dados: 2022.06.29 15:53:51 -03'00'

REPRESENTANTE LEGAL DA EMPRESA
NOME: JULIANA APARECIDA SCHAMNE FERREIRA
RG Nº 636000-67 SEP-PR
CPF Nº 042.420.719-22
VOLGA COMERCIAL DE EQUIPAMENTO LTDA

Rua Francisco Timotéo de Simas, 962 - Uberaba - Curitiba - 81570-270



FOTO EXTERNA



FOTO INTERNA



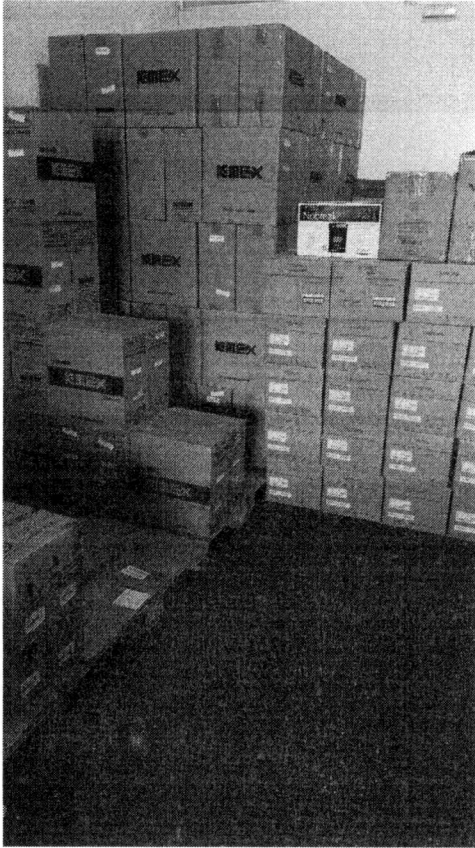

SEMED - ANAJATUBA
FOLHA 815
RÚBRICA R

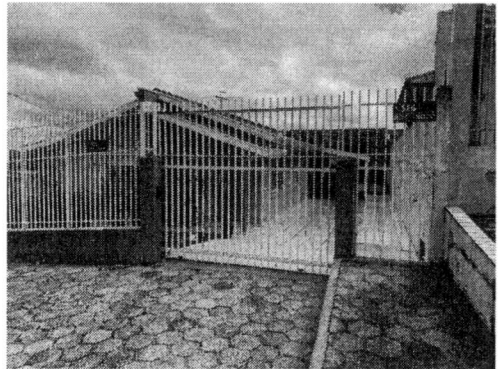
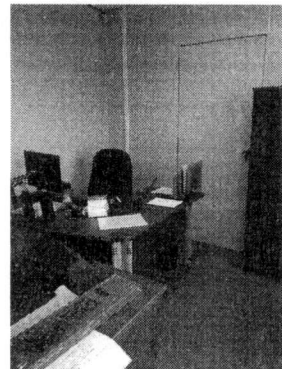
PREFEITURA MUNICIPAL DE ANAJATUBA

Rua Benedito Leite, 868, Centro, CEP: 65.490.000, Anajatuba – MA
CNPJ: 06.002.372/0001-33

JUNTADA DE VALIDAÇÃO DE DOCUMENTOS DE HABILITAÇÃO

Junto aos autos do Processo Licitatório nº039/2022, na modalidade PREGÃO ELETRÔNICO, **VALIDAÇÃO DE DOCUMENTOS DE HABILITAÇÃO** da empresa **VOLGA COMERCIAL DE EQUIPAMENTOS LTDA** inscrita no CNPJ nº **42.580.139/0001-00**, apresentados para o presente certame.

Anajatuba - MA, em 18 de agosto de 2022.

THIAGO MENDES DA SILVA

Pregoeiro
Portaria nº 011/2022

COMISSÃO PERMANENTE DE LICITAÇÃO

Rua Benedito Leite, 868, Centro, CEP: 65.490.000, Anajatuba – MA
<https://www.anajatuba.ma.gov.br>



PREFEITURA MUNICIPAL DE CURITIBA
SECRETARIA MUNICIPAL DE PLANEJAMENTO, FINANÇAS E ORÇAMENTO
DEPARTAMENTO DE CONTROLE FINANCEIRO

CERTIDÃO NEGATIVA
DE DÉBITOS TRIBUTÁRIOS E DÍVIDA ATIVA MUNICIPAL

Certidão nº: 9.628.968
CNPJ: 42.580.139/0001-00
Nome: VOLGA COMERCIAL DE EQUIPAMENTOS LTDA

Resalvado o direito de a Fazenda Pública Municipal inscrever e cobrar débitos ainda não registrados ou que venham a ser apurados, certificamos não existir pendências em nome do contribuinte acima identificado, relativas a créditos tributários administrados pela Secretaria Municipal de Finanças e créditos tributários e não tributários inscritos em dívida ativa junto à Procuradoria Geral do Município (PGM).

Esta certidão compreende os Tributos Mobiliários (Imposto sobre Serviço - ISS), Tributos Imobiliários (Imposto Predial e Territorial Urbano - IPTU), Imposto sobre a Transmissão de Bens Imóveis Intervivos - ITBI e Contribuição de Melhoria), Taxas de Serviços e pelo Poder de Polícia e outros débitos municipais inscritos em dívida ativa.

A certidão expedida em nome de pessoas jurídicas abrange todos os estabelecimentos (matriz e filiais) cadastrados no Município de Curitiba.

Imprimir | Baixar | Fechar

Desenvolvido por: Curitiba, por Curitiba, multipassivo v.1.0.0 - 09/11/2017

Validação de certidão de débitos emitida

O serviço de validação de certidões emitidas destina-se ao órgão licitante ou ao interessado em conferir a autenticidade da certidão apresentada.

Operação efetuada com sucesso.

Validar Nova Certidão

Emitir Certidão

SEMED - PANAJATUBA
FOLHA 819
RUBRICA R

Governo do Estado do Paraná
Secretaria da
Fazenda

SEMED - ANAJATUBA
FOLHA 818
RÚBRICA R

Informações do Documento

Certidão 026734136-46
Tipo Certidão Negativa de Débitos Tributários e de Dívida Ativa Estadual - Automática
Fornecida para o CNPJ 42.580.139/0001-00
VOLGA COMERCIAL DE EQUIPAMENTOS LTDA
Emissão 12/05/2022 08:16:47
Data de Validade 09/09/2022

Voltar

© Secretaria da Fazenda - SEFA
Av. Vicente Machado, 445 - Centro - 80420-902 - Curitiba - PR
Localização

●● celepar



TRIBUNAL DE CONTAS DA UNIÃO

SEMED - ANAJATUBA
FOLHA 819
RÚBRICA R

Consulta Consolidada de Pessoa Jurídica

Este relatório tem por objetivo apresentar os resultados consolidados de consultas eletrônicas realizadas diretamente nos bancos de dados dos respectivos cadastros. A responsabilidade pela veracidade do resultado da consulta é do Órgão gestor de cada cadastro consultado. A informação relativa à razão social da Pessoa Jurídica é extraída do Cadastro Nacional da Pessoa Jurídica, mantido pela Receita Federal do Brasil.

Consulta realizada em: 18/08/2022 17:00:03

Informações da Pessoa Jurídica:

Razão Social: **VOLGA COMERCIAL DE EQUIPAMENTOS LTDA**
CNPJ: **42.580.139/0001-00**

Resultados da Consulta Eletrônica:

Órgão Gestor: **TCU**
Cadastro: **Licitantes Inidôneos**
Resultado da consulta: **Nada Consta**

Para acessar a certidão original no portal do órgão gestor, clique [AQUI](#).

Órgão Gestor: **CNJ**
Cadastro: **CNIA - Cadastro Nacional de Condenações Cíveis por Ato de Improbidade Administrativa e Inelegibilidade**
Resultado da consulta: **Nada Consta**

Para acessar a certidão original no portal do órgão gestor, clique [AQUI](#).

Órgão Gestor: **Portal da Transparência**
Cadastro: **Cadastro Nacional de Empresas Inidôneas e Suspensas**
Resultado da consulta: **Sistema do Portal da Transparência está indisponível**

Para acessar a certidão original no portal do órgão gestor, clique [AQUI](#).

Órgão Gestor: **Portal da Transparência**
Cadastro: **CNEP - Cadastro Nacional de Empresas Punidas**
Resultado da consulta: **Sistema do Portal da Transparência está indisponível**

Para acessar a certidão original no portal do órgão gestor, clique [AQUI](#).

Obs: A consulta consolidada de pessoa jurídica visa atender aos princípios de simplificação e

racionalização de serviços públicos digitais. Fundamento legal: Lei nº 12.965, de 23 de abril de 2014, Lei nº 13.460, de 26 de junho de 2017, Lei nº 13.726, de 8 de outubro de 2018, Decreto nº 8.638 de 15, de janeiro de 2016.

Autenticidade de documentos

DADOS DA CONSULTA

Protocolo:

214315886

Data do Protocolo:

05/07/2021

Número de Registro:

41209993018

Arquivamento:

41209993018

Empresa:

VOLGA COMERCIAL DE EQUIPAMENTOS LTDA

Documento(s):

Contrato

[< Voltar](#)

Sobre o Portal

Serviços

Legislação

Parcelas

Fale Conosco

Manuais

Municípios
Implantados

Consultar
Informações

Notificações

Autenticidade de Livros

Sobre o Portal

DADOS DA CONSULTA

Serviços

Protocolo:

📄 220869430

Legislação

Data do Protocolo:

📅 18/08/2022

Parceiros

Número de Registro:

📄 41209993018

Fale Conosco

Empresa:

🏢 VOLGA COMERCIAL DE EQUIPAMENTOS LTDA

Manuais

Documento(s):

📄 Termo de Autenticação

Municípios
Implantados

Consultar
Informações

< Voltar

Notificações 

Histórico do Empregador

O Histórico do Empregador apresenta os registros dos CRF concedidos nos últimos 24 meses, conforme Manual de Orientações Regularidade do Empregador.

Inscrição: 42.580.139/0001-00

Razão social: VOLGA COMERCIAL DE EQUIPAMENTOS LTDA

Data de Emissão/Leitura	Data de Validade	Número do CRF
16/08/2022	16/08/2022 a 14/09/2022	2022081604320165158108
28/07/2022	28/07/2022 a 26/08/2022	2022072804071423451299
09/07/2022	09/07/2022 a 07/08/2022	2022070903544778829431
20/06/2022	20/06/2022 a 19/07/2022	2022062003251447339350
01/06/2022	01/06/2022 a 30/06/2022	2022060104380236358146
13/05/2022	13/05/2022 a 11/06/2022	2022051304213288418048
24/04/2022	24/04/2022 a 23/05/2022	2022042402553660281284
05/04/2022	05/04/2022 a 04/05/2022	2022040503350188242078
17/03/2022	17/03/2022 a 15/04/2022	2022031703071572074811
21/02/2022	21/02/2022 a 22/03/2022	2022022101420114488155
02/02/2022	02/02/2022 a 03/03/2022	2022020217353259878650
31/12/2021	31/12/2021 a 29/01/2022	2021123103505593973587
12/12/2021	12/12/2021 a 10/01/2022	2021121202574987230970
23/11/2021	23/11/2021 a 22/12/2021	2021112303183415157960
04/11/2021	04/11/2021 a 03/12/2021	2021110403062650755189
16/10/2021	16/10/2021 a 14/11/2021	2021101603093261408079
27/09/2021	27/09/2021 a 26/10/2021	2021092702321389489408
08/09/2021	08/09/2021 a 07/10/2021	2021090802512446150062
20/08/2021	20/08/2021 a 18/09/2021	2021082003115034089888
01/08/2021	01/08/2021 a 30/08/2021	2021080102501365106460

Resultado da consulta em 18/08/2022 17:00:42

Voltar

Consulta

Consultar Restrição Contratar Administração Pública

Detalhar

CNPJ	Razão Social	Nome Fantasia
42.580.139/0001-00	VOLGA COMERCIAL DE EQUIPAMENTOS LTDA	-
Situação	Situação Cadastral	
Idoneo	Credenciado	

VOLTAR

REALIZAR NOVA PESQUISA

VOLTAR PARA PÁGINA INICIAL

Confirmação da Autenticidade de Certidões

Resultado da Confirmação de Autenticidade de Certidão

CNPJ: 42.580.139/0001-00

Código de Controle: 5CFE.EE8A.190D.6118

Data da Emissão: 29/06/2022

Hora da Emissão: 11:53:13

Tipo Certidão: Positiva com Efeitos de Negativa

Certidão Positiva com Efeitos de Negativa emitida em 29/06/2022, com validade até 26/12/2022.

[Página Anterior \(/Servicos/certidaointernet/PJ/Autenticidade/Voltar\)](/Servicos/certidaointernet/PJ/Autenticidade/Voltar)

[Nova consulta \(/Servicos/certidaointernet/PJ/Autenticidade/Confirmar\)](/Servicos/certidaointernet/PJ/Autenticidade/Confirmar)