

[Voltar](#)[Imprimir](#)

## Certificado de Regularidade do FGTS - CRF

**Inscrição:** 26.503.919/0001-91

**Razão Social:** PRIME ASSESSORIA CONSULT E CAPACITACAO PUBLICA LTDA

**Endereço:** R DO SOL 141 S 315 / CENTRO / SAO LUIS / MA / 65020-590

A Caixa Econômica Federal, no uso da atribuição que lhe confere o Art. 7, da Lei 8.036, de 11 de maio de 1990, certifica que, nesta data, a empresa acima identificada encontra-se em situação regular perante o Fundo de Garantia do Tempo de Serviço - FGTS.

O presente Certificado não servirá de prova contra cobrança de quaisquer débitos referentes a contribuições e/ou encargos devidos, decorrentes das obrigações com o FGTS.

**Validade:** 24/06/2022 a 23/07/2022

**Certificação Número:** 2022062401455505165908

Informação obtida em 07/07/2022 10:28:08

A utilização deste Certificado para os fins previstos em Lei esta condicionada a verificação de autenticidade no site da Caixa:  
**[www.caixa.gov.br](http://www.caixa.gov.br)**



PODER JUDICIÁRIO  
JUSTIÇA DO TRABALHO

### CERTIDÃO NEGATIVA DE DÉBITOS TRABALHISTAS

Nome: EL PRIME ASSESSORIA, CONSULTORIA E CAPACITACAO PUBLICA LTDA  
(MATRIZ E FILIAIS)

CNPJ: 26.503.919/0001-91

Certidão n°: 10798715/2022

Expedição: 05/04/2022, às 09:07:21

Validade: 02/10/2022 - 180 (cento e oitenta) dias, contados da data de sua expedição.

Certifica-se que EL PRIME ASSESSORIA, CONSULTORIA E CAPACITACAO PUBLICA LTDA (MATRIZ E FILIAIS), inscrito(a) no CNPJ sob o n° 26.503.919/0001-91, NÃO CONSTA como inadimplente no Banco Nacional de Devedores Trabalhistas.

Certidão emitida com base nos arts. 642-A e 883-A da Consolidação das Leis do Trabalho, acrescentados pelas Leis ns.º 12.440/2011 e 13.467/2017, e no Ato 01/2022 da CGJT, de 21 de janeiro de 2022. Os dados constantes desta Certidão são de responsabilidade dos Tribunais do Trabalho.

No caso de pessoa jurídica, a Certidão atesta a empresa em relação a todos os seus estabelecimentos, agências ou filiais.

A aceitação desta certidão condiciona-se à verificação de sua autenticidade no portal do Tribunal Superior do Trabalho na Internet (<http://www.tst.jus.br>).

Certidão emitida gratuitamente.

#### INFORMAÇÃO IMPORTANTE

Do Banco Nacional de Devedores Trabalhistas constam os dados necessários à identificação das pessoas naturais e jurídicas inadimplentes perante a Justiça do Trabalho quanto às obrigações estabelecidas em sentença condenatória transitada em julgado ou em acordos judiciais trabalhistas, inclusive no concernente aos recolhimentos previdenciários, a honorários, a custas, a emolumentos ou a recolhimentos determinados em lei; ou decorrentes de execução de acordos firmados perante o Ministério Público do Trabalho, Comissão de Conciliação Prévia ou demais títulos que, por disposição legal, contiver força executiva.



**REPÚBLICA FEDERATIVA DO BRASIL**  
**CADASTRO NACIONAL DA PESSOA JURÍDICA**

NÚMERO DE INSCRIÇÃO 26.503.919/0001-91 MATRIZ	<b>COMPROVANTE DE INSCRIÇÃO E DE SITUAÇÃO CADASTRAL</b>	DATA DE ABERTURA 08/11/2016
---	---	--------------------------------

NOME EMPRESARIAL EL PRIME ASSESSORIA, CONSULTORIA E CAPACITACAO PUBLICA LTDA
---

TÍTULO DO ESTABELECIMENTO (NOME DE FANTASIA) EL PRIME ASSESSORIA, CONSULTORIA E CAPACITACAO PUBLICA	PORTE ME
--	-------------

CÓDIGO E DESCRIÇÃO DA ATIVIDADE ECONÔMICA PRINCIPAL 69.20-6-01 - Atividades de contabilidade
---

CÓDIGO E DESCRIÇÃO DAS ATIVIDADES ECONÔMICAS SECUNDÁRIAS 82.99-7-99 - Outras atividades de serviços prestados principalmente às empresas não especificadas anteriormente 85.41-4-00 - Educação profissional de nível técnico 85.99-6-99 - Outras atividades de ensino não especificadas anteriormente 82.19-9-99 - Preparação de documentos e serviços especializados de apoio administrativo não especificados anteriormente
---

CÓDIGO E DESCRIÇÃO DA NATUREZA JURÍDICA 206-2 - Sociedade Empresária Limitada
--

LOGRADOURO R DO SOL	NÚMERO 141	COMPLEMENTO SALA 315 3 PV
------------------------	---------------	------------------------------

CEP 65.020-590	BAIRRO/DISTRITO CENTRO	MUNICÍPIO SAO LUIS	UF MA
-------------------	---------------------------	-----------------------	----------

ENDEREÇO ELETRÔNICO WALDEREIS19@HOTMAIL.COM	TELEFONE (98) 9137-3535
--	----------------------------

ENTE FEDERATIVO RESPONSÁVEL (EFR) *****
--

SITUAÇÃO CADASTRAL ATIVA	DATA DA SITUAÇÃO CADASTRAL 08/11/2016
-----------------------------	--

MOTIVO DE SITUAÇÃO CADASTRAL
------------------------------

SITUAÇÃO ESPECIAL *****	DATA DA SITUAÇÃO ESPECIAL *****
----------------------------	------------------------------------

Aprovado pela Instrução Normativa RFB nº 1.863, de 27 de dezembro de 2018.

Emitido no dia 05/01/2022 às 17:32:02 (data e hora de Brasília).

Página: 1/1



MINISTÉRIO DA FAZENDA  
Secretaria da Receita Federal do Brasil  
Procuradoria-Geral da Fazenda Nacional

**CERTIDÃO POSITIVA COM EFEITOS DE NEGATIVA DE DÉBITOS RELATIVOS AOS TRIBUTOS  
FEDERAIS E À DÍVIDA ATIVA DA UNIÃO**

Nome: EL PRIME ASSESSORIA, CONSULTORIA E CAPACITACAO PUBLICA LTDA  
CNPJ: 26.503.919/0001-91

Ressalvado o direito de a Fazenda Nacional cobrar e inscrever quaisquer débitos de responsabilidade do sujeito passivo acima identificado que vierem a ser apuradas, é certificado que:

1. constam débitos administrados pela Secretaria da Receita Federal do Brasil (RFB) com exigibilidade suspensa nos termos do art. 151 da Lei nº 5.172, de 25 de outubro de 1966 - Código Tributário Nacional (CTN), ou objeto de decisão judicial que determina sua desconsideração para fins de certificação da regularidade fiscal, ou ainda não vencidos; e
2. não constam inscrições em Dívida Ativa da União (DAU) na Procuradoria-Geral da Fazenda Nacional (PGFN).

Conforme disposto nos arts. 205 e 206 do CTN, este documento tem os mesmos efeitos da certidão negativa.

Esta certidão é válida para o estabelecimento matriz e suas filiais e, no caso de ente federativo, para todos os órgãos e fundos públicos da administração direta a ele vinculados. Refere-se à situação do sujeito passivo no âmbito da RFB e da PGFN e abrange inclusive as contribuições sociais previstas nas alíneas 'a' a 'd' do parágrafo único do art. 11 da Lei nº 8.212, de 24 de julho de 1991.

A aceitação desta certidão está condicionada à verificação de sua autenticidade na Internet, nos endereços <<http://rfb.gov.br>> ou <<http://www.pgfn.gov.br>>.

Certidão emitida gratuitamente com base na Portaria Conjunta RFB/PGFN nº 1.751, de 2/10/2014.

Emitida às 17:56:58 do dia 05/03/2022 <hora e data de Brasília>.

Válida até 01/09/2022.

Código de controle da certidão: **1B9A.A81F.8167.A8FD**

Qualquer rasura ou emenda invalidará este documento.



**GOVERNO DO ESTADO DO MARANHÃO  
SECRETARIA DE ESTADO DA FAZENDA**

**CERTIDÃO NEGATIVA DE DÉBITO**

Nº Certidão: 119244/22

Data da Certidão: 07/07/2022 10:20:51

CPF/CNPJ 26503919000191 NÃO INSCRITO NO CADASTRO DE  
CONTRIBUENTES DO ICMS DO ESTADO MARANHÃO.

Certificamos que, após a realização das consultas procedidas no sistema desta Secretaria, substanciado pelos artigos 240 a 242, da lei nº 7.799, de 19/12/2002 e disposto no artigo 205 da lei nº 5.172, de 25 de outubro de 1966 (Código Tributário Nacional), não constam débitos relativos aos tributos estaduais, administrados por esta Secretaria, em nome do sujeito passivo acima identificado. Ressalvado, todavia, à Fazenda Pública Estadual o direito da cobrança de dívidas que venham a ser apuradas e não alcançadas pela decadência.

Validade da Certidão: 120 (cento e vinte) dias: 04/11/2022.

A autenticidade desta certidão deverá ser confirmada no endereço:  
<http://portal.sefaz.ma.gov.br/>, clicando no item "Certidões" e em seguida em "Validação de Certidão Negativa de Débito".

**CERTIDÃO EMITIDA GRATUITAMENTE.**



**GOVERNO DO ESTADO DO MARANHÃO  
SECRETARIA DE ESTADO DA FAZENDA**

**CERTIDÃO NEGATIVA DE DÍVIDA ATIVA**

Nº Certidão: 048399/22

Data da Certidão: 07/07/2022 10:22:56

CPF/CNPJ CONSULTADO: 26503919000191

Certificamos que, após a realização das consultas procedidas no sistema desta Secretaria e na forma do disposto do artigo 156 da lei nº 2.231 de 29/12/1962, substanciado pelos, 240 a 242, da lei nº 7.799, de 19/12/2002, bem como prescreve no artigo 205 da lei nº 5.172, de 25 de outubro de 1966 (Código Tributário Nacional), não constam débitos inscritos na Dívida Ativa, em nome do sujeito passivo acima identificado.

Validade da Certidão: 120 (cento e vinte) dias: 04/11/2022.

A autenticidade desta certidão deverá ser confirmada no endereço:  
<http://portal.sefaz.ma.gov.br/>, clicando no item "Certidões" e em seguida em "Validação de Certidão Negativa de Dívida Ativa".

**CERTIDÃO EMITIDA GRATUITAMENTE.**



PODER JUDICIÁRIO DO ESTADO DO MARANHÃO  
Corregedoria Geral da Justiça  
Secretaria Judicial de Distribuição do Fórum de São Luís

CERTJUDONE-SJDFRSL - 22382022

Código de validação: FB7A3BFF3C

Número da guia: 22057301001268736.

**USANDO** da faculdade que me confere a Lei. **CERTIFICO** a requerimento de pessoa interessada que, dando busca em nossos Arquivos dos Feitos das Varas Cíveis e Comércio, a partir do dia primeiro (1º) do mês de janeiro (01) do ano de dois mil e doze (2012) até o dia vinte e sete (27) do mês de junho (06) do ano corrente, constatei **NÃO EXISTIR**<sup>1</sup> distribuição de pedido de Falência, Concordata, Recuperação Judicial ou Extrajudicial ou Insolvência Civil contra **EL PRIME ASSESSORIA, CONSULTORIA E CAPACITACAO PUBLICA LTDA**, inscrita no CNPJ sob nº 26.503.919/0001-91. **CERTIFICO**

finalmente que a Secretaria de Distribuição é a única existente nesta Cidade e **Termo Judiciário** de São Luís. O referido é verdade me reporto e dou fé. Dada e passada a presente Certidão na Secretaria de Distribuição a meu cargo, no Fórum "Desembargador Sarney Costa", nesta Cidade de São Luís, Capital do Estado do Maranhão. Eu, **Gisele Meireles Mendes**, Técnico Judiciário, mat. 134577, consultei e digitei. E eu, **Anselmo de Jesus Carvalho**, Secretário Judicial da Distribuição, mat. 100073, subscrevo e assino digitalmente.

**ANSELMO DE JESUS CARVALHO**  
Secretário Judicial de Distribuição de Entrância Final  
Secretaria Judicial de Distribuição do Fórum de São Luís  
Matrícula 100073

**1 OBSERVAÇÃO:**

O CNPJ constante nesta certidão foi informado pelo solicitante. Sua titularidade deverá ser conferida pelo interessado e destinatário. Os feitos oriundos da Vara de Interesses Difusos e Coletivos terão sua competência vinculada às Varas Cíveis e/ou Fazenda, de acordo com os litigantes. As consultas foram realizadas nos sistemas Themis PG e Processo Eletrônico Judicial (PJE) e **ABRANGE SOMENTE AS VARAS COMUNS DO TERMO JUDICIÁRIO DE SÃO LUÍS**. Esta certidão terá validade de sessenta (60) dias (art. 198 do Código de Normas da CGJ) e emitida em uma única via mediante código de Selo Eletrônico Judicial, sem rasuras e mediante assinatura eletrônica do servidor (art. 199 do Código de Normas da CGJ c/c art. 7º da Resolução-GP nº 38/2022). Esta certidão foi expedida nos termos da Resolução-GP nº 38/2022 e a autenticidade do Selo de Fiscalização Eletrônico Judicial será objeto de conferência por qualquer interessado, que poderá consultar a validade do selo e o detalhamento dos respectivos atos praticados no sítio eletrônico do Tribunal de Justiça do Maranhão por meio do link <https://selos.tjma.jus.br>, mediante o preenchimento do código de validação do selo ou através de aplicativo leitor de QR Code.

**Fórum Desembargador "Sarney Costa"**

Avenida Prof. Carlos Cunha, s/n, Calhau, São Luís/MA – CEP 65076-820 – Fone (98) 3194-5409 / 5408

Documento assinado. SÃO LUÍS - ENTRÂNCIA FINAL, 27/06/2022 13:12 (ANSELMO DE JESUS CARVALHO)



CERTJUDONE-SJDFRSL - 22382022 / Código: FB7A3BFF3C  
Valide o documento em [www.tjma.jus.br/validadoc.php](http://www.tjma.jus.br/validadoc.php)



## PREFEITURA DE SAO LUÍS

## SECRETARIA MUNICIPAL DA FAZENDA

## CERTIDÃO NEGATIVA

Número da Certidão: 00006976032022

Validade: 24/08/2022

CERTIFICAMOS QUE ATÉ A PRESENTE DATA NÃO CONSTA DÉBITO FISCAL RELATIVO A PESSOA JURÍDICA, DESCRITA ABAIXO, RESERVA-SE O DIREITO DE A FAZENDA MUNICIPAL COBRAR DÍVIDAS POSTERIORMENTE COMPROVADAS, HIPÓTESE PREVISTA NOS ARTIGOS 80 E 146, DA LEI 6.289, DE 28/12/2017 DO CÓDIGO TRIBUTÁRIO MUNICIPAL.

DADOS DA PESSOA JURÍDICA	
CNPJ: 26.503.919/0001-91	Inscrição Municipal: 98224764
Razão Social: EL PRIME ASSESSORIA, CONSULTORIA E CAPACITACAO PUBLICA LTDA	
ATIVIDADE ECONÔMICA PRINCIPAL	
692060100 - ATIVIDADES DE CONTABILIDADE	
ENDEREÇO DE LOCALIZACAO	
Logradouro: RUA DO SOL	
Número: 141	Complemento: SALA 315 3 PV
Bairro: CENTRO	
Município: SAO LUIS - MA	CEP: 65020590

A presente certidão, sem conter rasuras, tem sua eficácia até a data de validade acima informada, tendo sido lavrada em São Luís (MA), em 26 de abril de 2022 às 08:53, sob o código de autenticidade nº 1734657A005D137AB9FDAFB3AB138B1C.

A autenticidade desta certidão poderá ser confirmada na Internet, em  
<https://stm.semfaz.saoluis.ma.gov.br/validacaocertidao>.

**"NÃO É VÁLIDA A CERTIDÃO QUE CONTIVER EMENDAS, RASURAS OU ENTRELINHAS."**





PREFEITURA DE SÃO LUÍS  
SECRETARIA MUNICIPAL DE FAZENDA

2022

## ALVARÁ DE LICENÇA E FUNCIONAMENTO

FINALIDADE: FUNCIONAMENTO DE ESTABELECIMENTO

INSCRIÇÃO MUNICIPAL	CPF/CNPJ	NÚMERO DE CONTROLE
98224764	26.503.919/0001-91	92120222343348

### RAZÃO SOCIAL

EL PRIME ASSESSORIA, CONSULTORIA E CAPACITACAO PUBLICA LTDA

### NOME FANTASIA

EL PRIME ASSESSORIA, CONSULTORIA E CAPACITACAO PUBLICA

### LOCALIZAÇÃO

R DO SOL SALA 315 3 PV Nº 141, CENTRO  
65020590 -SAO LUIS-MA

### INSCRIÇÃO IMOBILIÁRIA

### CNAE Principal e Secundários

692060100 - ATIVIDADES DE CONTABILIDADE

### RESTRIÇÕES

Este contribuinte está autorizado a desenvolver as atividades acima elencadas e firma compromisso, sob as penas da lei, de que conhece e atende os requisitos legais exigidos para funcionamento e exercício das atividades econômicas constantes do objeto social, no que respeita ao uso e ocupação do solo, as atividades domiciliares e restrições ao uso de espaços públicos, acessibilidade e de segurança sanitária, ambiental e de prevenção contra incêndios e pânico. O contribuinte reconhece que o não atendimento a estes requisitos acarretará a suspensão e a cassação subsequente do Alvará de Funcionamento, nos termos da legislação vigente.

NOTA: ESTE ALVARÁ DEVE SER AFIXADO EM LOCAL VISÍVEL E ACESSÍVEL À FISCALIZAÇÃO.

CÓDIGO DE AUTENTICIDADE:

VALIDADE: 31/12/2022

AB764DFDC49BEDB677466E3F14D28307



# DIÁRIO OFICIAL

## Açailândia - Maranhão



Instituído pela Lei Municipal nº 441, de 30 de novembro de 2015

**PODER EXECUTIVO**

ANO VIII, Nº 1494, AÇAILÂNDIA, MA, TERÇA-FEIRA, 26 DE ABRIL DE 2022 EDIÇÃO DE HOJE: 12 PÁGINAS

### SUMÁRIO

#### PODER EXECUTIVO

#### COMISSÃO CENTRAL DE LICITAÇÃO

##### ADJUDICAÇÃO

TERMO DE ADJUDICAÇÃO - P.E. 023/2022 ..... 2

##### AVISO DE ERRATA

ERRATA DE EXTRATO DO ADITIVO AO CONTRATO Nº 2022.0204.11. .... 3

##### EXTRATO DE CONTRATO

EXTRATO DO CONTRATO Nº: 2022.0216.3 ..... 3

EXTRATO DO CONTRATO Nº: 2022.0328.3 ..... 3

EXTRATO DO CONTRATO Nº: 2022.0329.11 ..... 4

EXTRATO DO CONTRATO Nº: 2022.0404.9 ..... 5

EXTRATO DO CONTRATO Nº: 2022.0405.7 ..... 5

EXTRATO DO CONTRATO Nº: 2022.0411.3 ..... 6

EXTRATO DO CONTRATO Nº: 2022.0411.9 ..... 6

EXTRATO DO CONTRATO Nº: 2022.0412.4 ..... 6

EXTRATO DO CONTRATO Nº: 2022.0419.1 ..... 7

EXTRATO DO CONTRATO Nº: 2022.0419.12 ..... 7

EXTRATO DO CONTRATO Nº: 2022.0419.14 ..... 7

EXTRATO DO CONTRATO Nº: 2022.0419.15 ..... 7

EXTRATO DO CONTRATO Nº: 2022.0419.16 ..... 8

EXTRATO DO CONTRATO Nº: 2022.0419.17 ..... 8

EXTRATO DO CONTRATO Nº: 2022.0419.21 ..... 8

EXTRATO DO CONTRATO Nº: 2022.0420.1 ..... 9

##### RATIFICAÇÃO

DISPENSA DE LICITAÇÃO 001/2022 - SEGOV ..... 9

INEXIGIBILIDADE DE LICITAÇÃO Nº 001/2022- SME ..... 10

#### GABINETE DO PREFEITO

##### DECRETOS

DECRETO MUNICIPAL Nº 83, DE 26 DE ABRIL DE 2022 ..... 11



3	Direct box passivo, com conectores xlr/p10, com chave de atenuação e chave aterramento (ground/lift).	Unid.	6	179,00	1.074,00
Total R\$ 47.710,00 (Quarenta e sete mil, setecentos e dez reais)					

Dê-se ciência e publique-se na imprensa oficial – art. 72, parágrafo único da Lei Federal nº 14.133/2021 e sítio deste poder executivo ([www.acailandia.ma.gov.br](http://www.acailandia.ma.gov.br)), para que surta seus legais e efeitos jurídicos.

Açailândia -MA, em 26 de abril de 2022.

**Elson Batista dos Santos**  
Secretário Municipal de Governo  
Portaria nº 760/2021- GAB

### RATIFICAÇÃO

INEXIGIBILIDADE DE LICITAÇÃO Nº 001/2022- SME

### RATIFICAÇÃO

INEXIGIBILIDADE DE LICITAÇÃO Nº 001/2022- SME

O MUNICÍPIO DE AÇAILÂNDIA-MA, através da SECRETARIA MUNICIPAL DE EDUCAÇÃO situado na RUA FORTALEZA, s/n, Centro, Cep 65.930-000, Açailândia, Maranhão, CNPJ nº 06, neste ato representada pela Sr.ª. Karla Janys Lima Nascimento, portadora da cédula de identidade nº 1667004-SSP/MA e do CPF 466.645.303-25, no uso das suas atribuições legais, amparada pelo Decreto Municipal nº 155/2019 e alterações posteriores e com base nas informações constantes na INEXIGIBILIDADE nº 001/2022-SME que tem por objeto a contratação de pessoa (s) jurídica (s) especializada para auditoria externa da folha de pagamento e projeção de despesas de gastos com pessoal da Secretaria Municipal de Educação de Açailândia/MA, devidamente aprovada por parecer jurídico juntado aos autos do processo e de acordo com o que dispõe o inc. III do artigo, 74 da Lei nº 14.133/21, resolve **RATIFICAR** o objeto acima identificado à EL PRIME ASSESSORIA,CONSULTORIA E CAPACITAÇÃO PÚBLICA LTDA, CNPJ 26.503.919/0001-91, Endereço: Rua do Sol, Sala 315, 3 PV, nº 141, Centro, São Luís/Ma , no valor de R\$ 90.000,00 (Noventa mil reais).

Dê-se ciência e publique-se na imprensa oficial – art. 72, parágrafo único, da Lei nº14.133/2021 e alterações posteriores – e sítio deste poder executivo ([www.acailandia.ma.gov.br](http://www.acailandia.ma.gov.br)), para que surta seus legais e efeitos jurídicos.

Secretaria Municipal de Educação, Prefeitura Municipal de Açailândia-MA, em 26 de abril de 2022.

Atenciosamente,

**KARLA JANYS LIMA NASCIMENTO**  
Secretária Municipal de Educação  
Portaria 04/2021 – GAB

"El. Prime Assessoria, Consultoria e Capacitação Pública Ltda."

**CONTRATO DE CONSTITUIÇÃO DA SOCIEDADE EMPRESARIA**  
**"EL. PRIME ASSESSORIA, CONSULTORIA E CAPACITAÇÃO PÚBLICA LTDA".**

Pelo presente instrumento particular de constituição, os abaixo-assinados:

**WANDERLEY ARAUJO LOUSEIRO**, brasileiro, natural de São Luís - MA, nascido em 26/02/1965, solteiro, contador, portador da C.I. nº 049660952013-8 SSP-MA expedida em 04/09/2013 e do CPF (MF) nº 409.196.333-15, e;

**ELISANGELA EVANGELISTA ANUNCIÇÃO**, brasileira, natural de Vargem Grande - Ma, nascida em 08/10/1976, solteira, advogada, portadora da C.I. nº 032438922006-8 SSP-MA expedida em 11/07/2011 e do CPF (MF) nº 808.575.073-20, ambos residentes e domiciliados no Município de São Luís, Estado do Maranhão à Rua Júpiter/Rua Marcelino Champagnat(Lot Boa Vista), Apto 202, Qd. 27, Lote 17 - Jardim Renascença, CEP: 65075-045, resolvem entre si, constituir, uma sociedade empresária limitada, que se regerá conforme as cláusulas e condições seguintes:

**CLÁUSULA PRIMEIRA**

A sociedade girará sob a denominação social de "EL. PRIME ASSESSORIA, CONSULTORIA E CAPACITAÇÃO PÚBLICA LTDA", com sede no Município de São Luís, Estado do Maranhão a Rua do Sol nº 141 - Sala 315 - 3PV - Centro, CEP: 65020-590.

**CLÁUSULA SEGUNDA**

O capital social será de R\$ 30.000,00 (trinta mil reais), dividido em 30.000 (trinta mil) quotas no valor de R\$ 1,00 (hum real) cada, neste ato, integralizado em moeda corrente do país, assim distribuído entre os sócios:

Sócios	%	Quotas	Valor
Wanderley Araújo Louseiro	99,00	29.700	R\$ 29.700,00
Elisangela Evangelista Anunciação	1,00	300	R\$ 300,00
<b>Total</b>	<b>100,00</b>	<b>30.000</b>	<b>R\$ 30.000,00</b>

*Elisangela Evangelista Anunciação*

JUNTA COMERCIAL DO ESTADO DO MARANHÃO

CERTIFICO O REGISTRO EM 08/11/2016 16:03 SOB Nº 21200948081.  
PROTOCOLO: 160672759 DE 27/10/2016. CÓDIGO DE VERIFICAÇÃO:  
11602424258. NIRE: 21200948081.  
EL PRIME ASSESSORIA, CONSULTORIA E CAPACITAÇÃO PÚBLICA LTDA

**JUCEMA**

Lilian Theresa Rodrigues Mendonça  
SECRETÁRIA-GERAL  
SÃO LUÍS, 08/11/2016  
www.empresafacil.ma.gov.br

A validade deste documento, se impresso, fica sujeito à comprovação de sua autenticidade nos respectivos portais.  
Informando seus respectivos códigos de verificação

"El. Prime Assessoria, Consultoria e Capacitação Pública Ltda."

**CONTRATO DE CONSTITUIÇÃO DA SOCIEDADE EMPRESARIA**  
**"EL. PRIME ASSESSORIA, CONSULTORIA E CAPACITAÇÃO PÚBLICA LTDA"**

**CLÁUSULA TERCEIRA**

O objeto da sociedade é:

69.20-6-01 - Atividades de Contabilidade (Contabilidade Pública);

82.99-7-99 - Outras Atividades de Serviços Prestados Principalmente as Empresas não Especificadas Anteriormente (Planejamento Consultoria e Assessoria Tributaria e etc);

85.41-4/00 - Educação Profissional de Nível Técnico;

85.99.6/99 - Outras Atividade de Ensino não Especificado Anteriormente (Cursos de Educação Profissional de Nível Básico, de duração variável, destinados a qualificar e requalificar os trabalhadores, independentemente da escolaridade previa, não estando sujeitos a regulamentação curricular e etc) e

82.19.9/99 - Preparação de Documentos e Serviços Especializados de Apoio Administrativos não Especificados Anteriormente (Licitação e Contratos, Elaboração e Acompanhamento de Projetos, Orçamento Municipal (LDO, PPA e LOA), Controle Interno Municipal e etc);

**CLÁUSULA QUARTA**

O início das operações terá lugar na data da assinatura deste contrato e o prazo da duração da sociedade será por tempo indeterminado

**CLÁUSULA QUINTA**

As quotas são indivisíveis e não poderão ser cedidas ou transferidas a terceiros sem o consentimento do outro sócio, a quem fica assegurado, em igualdade de condições e preço direlto de preferência para a sua aquisição se postas à venda, formalizando, se realizada a cessão delas, a alteração contratual pertinente.

**CLÁUSULA SEXTA**

A responsabilidade de cada sócio é restrita ao valor de suas quotas, mas todos respondem solidariamente pela integralização do capital social.

**JUCEMA**

JUNTA COMERCIAL DO ESTADO DO MARANHÃO

CERTIFICO O REGISTRO EM 08/11/2016 16:03 SOB Nº 21200948081.  
PROTOCOLO: 160672759 DE 27/10/2016. CÓDIGO DE VERIFICAÇÃO:  
11602424258. NIRE: 21200948081.  
EL PRIME ASSESSORIA, CONSULTORIA E CAPACITAÇÃO PÚBLICA LTDA

Lilian Theresa Rodrigues Mendonça  
SECRETÁRIA-GERAL  
SÃO LUÍS, 08/11/2016  
www.empresafacil.ma.gov.br

A validade deste documento, se impresso, fica sujeito à comprovação de sua autenticidade nos respectivos portais.  
Informando seus respectivos códigos de verificação

"El. Prime Assessoria, Consultoria e Capacitação Pública Ltda."

**CONTRATO DE CONSTITUIÇÃO DA SOCIEDADE EMPRESARIA**  
**"EL. PRIME ASSESSORIA, CONSULTORIA E CAPACITAÇÃO PÚBLICA LTDA"**

**CLÁUSULA SÉTIMA**

A administração da sociedade caberá ao sócio **WANDERLEY ARAÚJO LOUSEIRO** com poderes e atribuições de praticar todos os atos administrativos tais como assinar papéis, contratos, abrir, movimentar e encerrar contas bancárias, assinar promissórias e cambiais, outorgar poderes por procuração entre si e a terceiros, bem como uso do nome empresarial, vedado, no entanto, em atividades estranhas ao interesse social ou assumir obrigações seja em favor de qualquer dos quotistas ou de terceiros, bem como onerar ou alienar bens imóveis da sociedade, sem autorização do outro sócio.

**CLÁUSULA OITAVA**

Ao término de cada exercício social, em 31 de dezembro, os administradores prestarão contas justificadas de sua administração, procedendo à elaboração do inventário, do balanço patrimonial e do balanço de resultado econômico, cabendo aos sócios, na proporção de suas quotas, os lucros ou perdas apurados.

**CLÁUSULA NONA**

Nos quatro meses seguintes ao término do exercício social, os sócios deliberarão sobre as contas e designarão administrador (es) quando for o caso.

**CLÁUSULA DÉCIMA**

A sociedade poderá a qualquer tempo, abrir ou fechar filial ou outra dependência, mediante alteração contratual assinada por todos os sócios.

**CLÁUSULA DÉCIMA-PRIMEIRA**

Os sócios poderão de comum acordo, fixar uma retirada mensal, a título de "pro labore", observadas as disposições regulamentares pertinentes.

**CLÁUSULA DÉCIMA-SEGUNDA**

Falecendo ou interditado qualquer sócio, a sociedade continuará suas atividades com os herdeiros, sucessores e o incapaz. Não sendo possível ou inexistindo interesse destes ou do(s) sócio(s) remanescente(s), o valor de seus haveres será apurado e liquidado com base na situação patrimonial da sociedade, à data da resolução, verificada em balanço especialmente levantado.

JUNTA COMERCIAL DO ESTADO DO MARANHÃO

CERTIFICO O REGISTRO EM 08/11/2016 16:03 SOB Nº 21200948081.  
PROTOCOLO: 160672759 DE 27/10/2016. CÓDIGO DE VERIFICAÇÃO:  
11602424258. NIRE: 21200948081.  
EL PRIME ASSESSORIA, CONSULTORIA E CAPACITAÇÃO PÚBLICA LTDA

**JUCEMA**

Lilian Theresa Rodrigues Mendonça  
SECRETARIA-GERAL  
SÃO LUÍS, 08/11/2016  
www.empresafacil.ma.gov.br

A validade deste documento, se impresso, fica sujeito à comprovação de sua autenticidade nos respectivos portais.  
Informando seus respectivos códigos de verificação

"El. Prime Assessoria, Consultoria e Capacitação Pública Ltda."

**CONTRATO DE CONSTITUIÇÃO DA SOCIEDADE EMPRESARIA**  
**"EL. PRIME ASSESSORIA, CONSULTORIA E CAPACITAÇÃO PÚBLICA LTDA"**

**Parágrafo único** - O mesmo procedimento será adotado em outros casos em que a sociedade se resolva em relação a seu sócio.

**CLÁUSULA DÉCIMA-TERCEIRA**

O administrador **WANDERLEY ARAÚJO LOUSEIRO** declara, sob as penas da lei, de que não está impedido de exercer a administração da sociedade, por lei especial, ou em virtude de condenação criminal, ou por se encontrar sob os efeitos dela, a pena que vede, ainda que temporariamente, o acesso a cargos públicos; ou por crime falimentar, de prevaricação, peita ou suborno, concussão, peculato, ou contra a economia popular, contra o sistema financeiro nacional, contra normas de defesa da concorrência, contra as relações de consumo, fé pública, ou a propriedade.

**CLÁUSULA DÉCIMA-QUARTA**

Fica eleito o foro da cidade de São Luís - Ma, para o exercício e o cumprimento dos direitos e obrigações resultantes deste contrato. E, por se acharem em perfeito acordo em tudo quando neste instrumento particular foi lavrado, obrigam-se a cumprir o presente contrato assinando-o em única via destinado ao registro e arquivamento na Junta Comercial do Estado do Maranhão, para que produza os efeitos legais.

São Luís(Ma), 25 de Outubro de 2016.

4º Ofício de Notas

Wanderley Araújo Louseiro  
Sócio Administrador

1º Ofício de Notas

Elisângela Evangelista Anunciação  
Sócia

JUNTA COMERCIAL DO ESTADO DO MARANHÃO

CERTIFICO O REGISTRO EM 08/11/2016 16:03 SOB Nº 21200948081.  
PROTOCOLO: 160672759 DE 27/10/2016. CÓDIGO DE VERIFICAÇÃO:  
11602424258. NIRE: 21200948081.  
EL PRIME ASSESSORIA, CONSULTORIA E CAPACITAÇÃO PÚBLICA LTDA

**JUCEMA**

Lilian Theresa Rodrigues Mendonça  
SECRETÁRIA-GERAL  
SÃO LUÍS, 08/11/2016  
www.empresafacil.ma.gov.br

"El. Prime Assessoria, Consultoria e Capacitação Pública Ltda-Me."

**PRIMEIRA ALTERAÇÃO CONTRATUAL DA SOCIEDADE EMPRESARIA**  
**"EL. PRIME ASSESSORIA, CONSULTORIA E CAPACITAÇÃO PUBLICA LTDA-ME".**

Pelo presente instrumento particular de constituição, os abaixo-assinados:

**WANDERLEY ARAUJO LOUSEIRO**, brasileiro, natural de São Luís - MA, nascido em 26/02/1965, casado em comunhão parcial de bens, contador, portador da C.I. n° 049660952013-8 SSP-MA expedida em 04/09/2013 e do CPF (MF) n° 409.196.333-15, e;

**ELISANGELA EVANGELISTA LOUSEIRO**, brasileira, natural de Vargem Grande - Ma, nascida em 08/10/1976, casada em comunhão parcial de bens, advogada, portadora da C.I. n° 032438922006-8 SSP-MA expedida em 11/07/2011 e do CPF (MF) n° 808.575.073-20, ambos residentes e domiciliados no Município de São Luís, Estado do Maranhão à Rua Júpiter/Rua Marcelino Champagnat (Lot Boa Vista), Apto 202, Qd. 27, Lote 17 - Jardim Renascença, CEP: 65075-045, únicos sócios representantes da sociedade empresaria "EL. PRIME ASSESSORIA, CONSULTORIA E CAPACITAÇÃO PUBLICA LTDA-ME", com sede no Município de São Luís, Estado do Maranhão a Rua do Sol n° 141 - Sala 315 - 3PV - Centro, CEP: 65020-590, devidamente registrada na Junta Comercial do Estado do Maranhão sob o Nire: 21200948081, início de atividade em 08/11/2016 e Ministério da Fazenda sob o CNPJ n° 26.503.919/0001-91, resolvem, assim, alterar o contrato social de acordo com as cláusulas seguintes:

**CLÁUSULA PRIMEIRA - DA RESPONSABILIDADE TÉCNICA**

A responsabilidade técnica pela execução dos serviços profissionais prestados pela sociedade, de acordo com os objetivos sociais, estará assim distribuída entre os sócios:

- a) **WANDERLEY ARAUJO LOUSEIRO**, Contador, CRC/MA 9832/O-0, expedida em 10/08/2012, responderá pelos serviços contábeis previstos no artigo 25, do Dec.-Lei n° 9.295/46, exceto os previstos na alínea "c" e
- b) **ELISANGELA EVANGELISTA LOUSEIRO**, Advogada, OAB/MA 11963, expedida em 20/03/2013, sócia cotista.

*Supra*  
*eg*



Junta Comercial do Estado do Maranhão  
Certifico o Registro em 30/11/2016 Sob N°: 20160928257  
Protocolo : 160928257 de 30/11/2016 NIRE: 21200948081  
EL PRIME ASSESSORIA, CONSULTORIA E CAPACITAÇÃO PUBLICA LTDA - ME  
Chancela : 217850AC2C8467EFC8D3E0457080327E51CC9928  
São Luís, 30/11/2016  
Lilian Theresa Rodrigues Mendonça  
Secretário(a) Geral



*Mendonça*



**PRIMEIRA ALTERAÇÃO CONTRATUAL DA SOCIEDADE EMPRESARIA**  
**"EL. PRIME ASSESSORIA, CONSULTORIA E CAPACITAÇÃO PUBLICA LTDA".**

**CLÁUSULA SEGUNDA:** Continuam em pleno vigor todas as demais cláusulas que não colidem com a presente alteração.

E, por estarem justos e contratados, lavram o presente instrumento em 01 (uma) via, que será assinada por todos os sócios, fica eleito o foro de São Luis capital do Estado do Maranhão para dirimir qualquer dúvida oriundas deste contrato.

São Luis(Ma), 29 de Novembro de 2016.

1º Ofício de Notas

*Wanderley Araujo Louseiro*

Wanderley Araújo Louseiro  
Sócio Administrador

1º Ofício de Notas

*Elisângela Evangelista Louseiro*  
Elisângela Evangelista Louseiro  
Sócia cotista

TABELONATO DO PRIMEIRO OFÍCIO DE NOTAS DE SÃO LUIS-MA  
TABELÃO Nº: TITO ANTONIO DE SOUZA SOARES  
TABELÃO SUBS: TITO FABIO TITO SOARES  
RUA DO SOL, 756-A, CENTRO, CEP: 65020-590 - FONE: 98.423.9116  
e-mail: titorito@soares.com.br

Reconheço por autógrafo de WANDERLEY ARAUJO LOUSEIRO, em 29/11/2016, a assinatura de ELISÂNGELA EVANGELISTA LOUSEIRO, em 29/11/2016, da verdade.

São Luis-MA, 29 de Novembro de 2016, às 16:53:10.

Genilson Siqueira Pereira



Junta Comercial do Estado do Maranhão  
Certifico o Registro em 30/11/2016 Sob N°: 20160928257  
Protocolo : 160928257 de 30/11/2016 NIRE: 21200948081  
EL PRIME ASSESSORIA, CONSULTORIA E CAPACITAÇÃO PUBLICA LTDA - ME  
Chancela : 217650AC2C8467EFC8D3E04J7080327E51CC9928  
São Luis, 30/11/2016  
Lilian Theresa Rodriguez Mandonça  
Secretário(a) Geral



### ATESTADO DE CAPACIDADE TÉCNICA

O CONSÓRCIO INTERMUNICIPAL MULTIMODAL - CIM, pessoa jurídica de direito público, inscrito no CNPJ/MF sob nº 18.562.245/0001-78, por seu Diretor Geral ao fim assinado, **DECLARA** para fins de direito, a quem possa interessar, que a empresa **EL PRIME ASSESSORIA, CONSULTORIA E CAPACITAÇÃO PÚBLICA LTDA**, inscrita no CNPJ sob o nº 26.503.919/0001-91, prestou para este Órgão serviços de auditoria em folhas de pagamento de pessoal e consultoria em diagnóstico situacional, serviços estes prestados com excelência, de forma satisfatória, através do Contrato nº 001/2021-CIM, publicado no D.O. Publicações de Terceiros de 31 de março de 2021.

São Luís/MA, 19 de agosto de 2021.

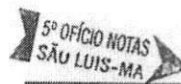

*Lee Max de Almeida Andrade*  
\_\_\_\_\_  
**LEE MAX DE ALMEIDA ANDRADE**  
DIRETOR GERAL DO CIM

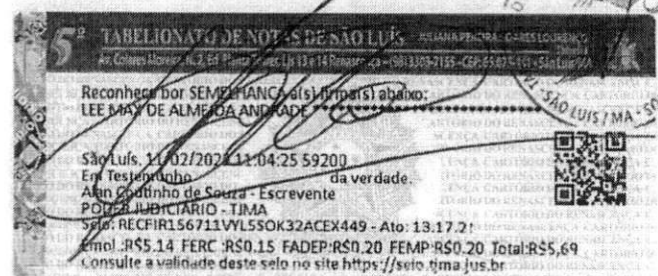

# FAMEM

Federação dos Municípios do Estado do Maranhão

## ATESTADO DE CAPACIDADE TÉCNICA

Atestamos, para os devidos fins de direito, que **ELISÂNGELA EVANGELISTA LOUSEIRO**, CPF: 808.575.073-20, prestou serviços a Federação dos Municípios do Estado do Maranhão (**Famem**) entidade privada de caráter assistencial, sem fins lucrativos e de utilidade pública, CNPJ Nº 12.526.786/0001-64, com sede na Avenida dos Holandeses, Nº 6, Quadra 08, Calhau, CEP 65075-380 - São Luís - MA, como **PALESTRANTE** ministrando sobre o tema: **FOLHA DE PAGAMENTO DE PESSOAL: DESONERAÇÃO E LRF**, no I Fórum Estadual de Secretários Municipais de Fazenda, Administração e Finanças, ocorrido nos dias 05 e 06 de dezembro de 2019, na cidade de São Luís - MA.

Atestamos pelo presente, nosso grau de satisfação pela Capacidade Técnica, cumprimento dos prazos e qualidade dos serviços, não existindo em nossos registros, até a presente data, fatos que desabonem sua conduta e responsabilidade com as obrigações assumidas. Por ser verdade, firmamos o presente.

São Luís/MA, 15 de janeiro de 2020.



Marcello de Freitas Costa Rodrigues  
Coordenador da Escola de Gestão Municipal

# FAMEM

Federação dos Municípios do Estado do Maranhão

A **Federação dos Municípios do Estado do Maranhão (Famem)** entidade privada de caráter assistencial, sem fins lucrativos e de utilidade pública, **CNPJ Nº 12.526.786/0001-64**, com sede na Avenida dos Holandeses, Nº 6, Quadra 08, Calhau, CEP 65075-380 - São Luís – MA, vem por meio do Coordenador da Escola de Gestão Municipal, abaixo assinado, **ATESTAR** que a empresa **EI.PRIME ASSESSORIA, CONSULTORIA E CAPACITAÇÃO PÚBLICA LTDA-ME**, estabelecida na Rua do Sol, nº 141, sala 315, 3º andar-Edifício Colonial, Centro, São Luís - Maranhão, prestou serviços de Capacitação aos funcionários desta instituição, no **CURSO AUDITORIA E GESTÃO DE FOLHA DE PAGAMENTO NO SERVIÇO PÚBLICO**, realizado no período de 14 a 15 de março de 2019, com carga horária de 16 horas, ministrado na cidade de SÃO LUIS-MARANHÃO, atendendo a todas as expectativas e necessidades desta Instituição, com presteza, qualidade e metodologia de ensino eficaz, demonstrando a sua Capacidade Técnica e Notória Especialização na execução deste programa. Nada consta em nossos arquivos que desabone a sua capacidade técnica, atendendo aos objetivos com qualidade e compromisso.

São Luís/MA, 19 de junho de 2019.



Marcello de Freitas Costa Rodrigues  
Coordenador da Escola de Gestão Municipal

São Luís/MA, 05 de dezembro de 2019.

O **INSTITUTO OVÍDIO MACHADO - IOM**, pessoa jurídica de direito privado sem fins lucrativos, inscrito no CNPJ/MF sob o nº 07.260.939/0001-34, com sede na Rua Um, nº 4, Residencial São Domingos II, Bairro COHAMA, São Luís/MA, CEP. 65.062-065, **ATESTAR** que a empresa **EI.PRIME ASSESSORIA, CONSULT.E CAPACITAÇÃO PÚBLICA LTDA-ME**, estabelecida na Rua do Sol, nº 141, sala 315, 3º andar-Edifício Colonial, Centro, São Luís - Maranhão, prestou serviços voluntário de **ASSESSORIA EM FOLHA DE PAGAMENTO**, referente ao período de 03 meses( Setembro a Novembro) do exercício de 2019.

Atividades desenvolvidas:

- Revisão e testes dos procedimentos e controles internos relacionados com a área de pessoal e benefícios a -empregados e sua efetiva aplicabilidade;
- Revisão dos cálculos da folha de pagamento e encargos sociais;
- Análise dos adiantamentos, empréstimos e descontos em folha de pagamento;
- Análise da folha de pagamento e cartão de ponto;
- Análise da jornada de trabalho e da remuneração de horas-extras, adicional noturno e sobreaviso;
- Análise do banco de horas;
- Análise dos casos de admissão, demissão e transferência de funcionários;
- Análise da legalidade dos cargos e salários adotados;
- Análise do programa de participação nos lucros e resultados;
- Análise dos procedimentos adotados na concessão de férias e pagamentos de 13º salário e outros benefícios a empregados;
- Análise do livro de inspeção o trabalho;
- Exame das provisões de férias, 130 salário e outras verbas trabalhistas;
- Análise do cumprimento das obrigações trabalhistas e previdenciárias;
- Análise do cumprimento das disposições constantes na convenção coletiva da categoria a que o IOM está submetido, em relação aos cálculos de horas extras

e adicionais. Bem como pagamentos de Benefícios previstos na convenção.

O Trabalho foi realizado observando uma etapa de treinamento, e posterior acompanhamento e execução.

Atestamos, ainda, que a referida empresa cumpriu com todas as obrigações assumidas, nada havendo em nossos arquivos, até a presente data, que possa desaboná-la.

São Luís/MA, 05 de dezembro de 2019.

INSTITUTO PARA A  
PROMOCAO DE  
ASSISTENCIA SOCIAL  
E:07260939000134

Assinado de forma digital por  
INSTITUTO PARA A PROMOCAO  
DE ASSISTENCIA SOCIAL  
E:07260939000134  
Dados: 2020.08.27 11:11:36  
-0300

Adriana Gama Meireles  
Presidente

NOTA DE EMPENHO 08030001

Maranhão  
Governo Municipal de Matões do Norte  
Prefeitura Municipal de Matões do Norte  
Exercício de 2022

Data: 08/03/2022

Modalidade: ordinário

INTERESSADO

Credor.... EL PRIME ASSESSORIA, CONSULTORIA E CAPACITAÇÃO  
Endereço.. JARDIM RENASCENÇA, CENTRO-São Luís-MA 65071-380  
C.N.P.J... 26.503.919/0001-91

CLASSIFICAÇÃO ORÇAMENTÁRIA

Unidade orçamentária..... 03 01. Sec. Mun. de Administração e Finanças  
Func.programática 04 122 0002 2.003 Manutenção das Atividades da Sec.  
Administração e Finanças  
Categoria econômica.... 3.3.90.39.00 Outros serv. de terc. pessoa jurídica  
Fonte de recurso..... 1500000000 Recursos não vinculados de Impostos

Origem dos recursos.... Crédito suplementar

Processo de compra..... contr. direta  
Número do processo.....

Modalidade. Inexigibilidade  
Exercício..

DEMONSTRATIVO DA DOTAÇÃO - em R\$

Saldo anterior	Valor empenhado	Saldo disponível
47.122,01	3.000,00	44.122,01

Autorizamos o fornecimento dos materiais ou execução dos serviços, obedecidas as condições e especificações constantes desta NOTA DE EMPENHO.

Histórico..: Valor que se empenha para fazer face às despesas com o curso de controle interno e a gestão de patrimônio público municipal.

Item	Quantidade Unid.	Código Especificação da despesa	Valor unitário	Valor total (R\$)
001	1,000	SERVIÇ 010030 OUTROS SERV. TERCEIRAS PESSOA JURIDICA	3.000,00	3.000,00

Matões do Norte, 08 de Março de 2022.

Autorizo

  
RELBERT DE SOUZA RODRIGUES  
EMPENHADOR

  
MARLENE SERRA COELHO  
SECRETARIA DE ADMINISTRAÇÃO



# PREFEITURA DE SÃO LUÍS

## SECRETARIA MUNICIPAL DE FAZENDA

### NOTA FISCAL DE SERVIÇOS ELETRÔNICA - NFS-e

Número da Nota

**00000350**

Data e Hora da Emissão

**01/04/2022 09:34:05**

Código de Verificação

6BAD.0173.A0EA.D547.B0E3.1016.8813.6469

CERTIFICADO  
1020220092120809

#### PRESTADOR DE SERVIÇOS

Nome / Razão Social: **EL PRIME ASSESSORIA, CONSULTORIA E CAPACITACAO PUBLICA LTDA**  
 CPF / CNPJ: **26.503.919/0001-91** Inscrição Municipal: **98224764**  
 Endereço: **R DO SOL 141 SALA 315 3 PV - BAIRRO CENTRO - CEP: 65020590**  
 Município: **SAO LUIS** UF: **MA** Email: **el.primegp@hotmail.com** Telefone: **(98) 91373535**

SEMAD - ANAJATUBA

FOLHA 044  
RÚBRICA CF

#### TOMADOR DE SERVIÇOS

Nome / Razão Social: **PREFEITURA MUNICIPAL DE AÇAILANDIA**  
 CPF/CNPJ: **07.000.268/0001-72** Inscrição Municipal:  
 Endereço: **AV. SANTA LUZIA S/N 0 - BAIRRO CENTRO - CEP: 65930000**  
 Município: **ACAILANDIA** UF: **MA** Email: **tributo@acailandia.ma.gov.br** Telefone: **(98) 32458745**

#### DISCRIMINAÇÃO DOS SERVIÇOS

Descrição REFERENTE A 05(TRÊS) INSCRIÇÕES NO CURSO CONTROLE INTERNO E A GESTÃO DO PATRIMÔNIO PÚBLICO MUNICIPAL, NOS DIAS 28 E 29 DE MARÇO DE 2022, EM SÃO LUIS-MA. BRADESCO(237) AGENCIA 1165  
 -7 C.CORRENTE 002251-9

do Item	Item	Quantidade	Valor Unitário (R\$)	Valor Total (R\$)
TRIBUTÁVEL	REFERENTE A 05(TRÊS) INSCRIÇÕES NO CURSO CONTROLE INTERNO E A GESTÃO DO	5	1.500,00	7.500,00

PIS (0,0000%): <b>R\$ 0,00</b>	COFINS (0,0000%): <b>R\$ 0,00</b>	INSS (0,0000%): <b>R\$ 0,00</b>	IR (0,0000%): <b>R\$ 0,00</b>	CSLL (0,0000%): <b>R\$ 0,00</b>
-----------------------------------	--------------------------------------	------------------------------------	----------------------------------	------------------------------------

**VALOR TOTAL DA NOTA = R\$ 7.500,00**

Valor Total Composição: <b>R\$ 0,00</b>	Valor Total Deduções: <b>R\$ 0,00</b>	Base Cálculo: <b>R\$ 7.500,00</b>	Alíquota: <b>3,18%</b>	Valor ISS: <b>R\$ 238,50</b>
--	--	--------------------------------------	---------------------------	---------------------------------

#### OUTRAS INFORMAÇÕES

Descrição NBS:  
 Local de Incidência Imposto: Estabelecimento do Prestador Tributação: **TRIBUTÁVEL S.N.** Mês de **04/2022**  
 Local de Prestação do: **SAO LUIS / MA**  
 Recolhimento: **PRÓPRIO**  
 Atividade: **859969900 - OUTRAS ATIVIDADES DE ENSINO NAO ESPECIFICADAS ANTERIORMENTE**  
 Serviço: **1724 - APRESENTAÇÃO DE PALESTRAS, CONFERÊNCIAS, SEMINÁRIOS E CONGÊNERES.**





# PREFEITURA DE SÃO LUÍS

SECRETARIA MUNICIPAL DE FAZENDA

NOTA FISCAL DE SERVIÇOS ELETRÔNICA - NFS-e

Numero da Nota

00000347

Data e Hora da Emissão

25/03/2022 09:47:22

Código de Verificação

081F.E406.D1DA.8460.99B6.707C.CA93.FD01

CERTIFICADO  
1020220092119313



### PRESTADOR DE SERVIÇOS

Nome / Razão Social: **EL PRIME ASSESSORIA, CONSULTORIA E CAPACITACAO PUBLICA LTDA**  
CPF / CNPJ: **26.503.919/0001-91**  
Endereço: **R DO SOL 141 SALA 315 3 PV - BAIRRO CENTRO - CEP: 65020590**  
Município: **SAO LUIS** UF: **MA** Email: **el.primegg@hotmail.com**

**SEMAD - ANAJATUBA**  
FOLHA 045  
RÚBRICA J

Telefone: (98) 91373535

### TOMADOR DE SERVIÇOS

Nome / Razão Social: **PREFEITURA MUNICIPAL DE BOM JESUS DAS SELVAS**  
CPF/CNPJ: **01.612.668/0001-52**  
Endereço: **R RUA JOÃO FABRICANTE, S/N RUA - BAIRRO BAIRRO JK - - CEP: 65395000**  
Município: **BOM JESUS DAS SELVAS** UF: **MA** Email: **cancelamentonf20@gmail.com**

Telefone: (98) 36521271

### DISCRIMINAÇÃO DOS SERVIÇOS

Descrição REFERENTE A 01(INSCRIÇÃO) NO CURSO CONTROLE INTERNO E A GESTÃO DO PATRIMÔNIO MUNICIPAL, NOS DIAS 28 E 29 DE MARÇO DE 2022, EM SÃO LUIS-MA. BRADESCO(237) AGENCIA 1165-7 C.CORRENTE 002251-9

do Item	Item	Quantidade	Valor Unitário (R\$)	Valor Total (R\$)
1	REFERENTE A 01(INSCRIÇÃO) NO CURSO CONTROLE INTERNO E A GESTÃO DO PATRIMÔNIO	1	1.500,00	1.500,00

PIS (0,0000%): <b>R\$ 0,00</b>	COFINS (0,0000%): <b>R\$ 0,00</b>	INSS (0,0000%): <b>R\$ 0,00</b>	IR (0,0000%): <b>R\$ 0,00</b>	CSLL (0,0000%): <b>R\$ 0,00</b>
-----------------------------------	--------------------------------------	------------------------------------	----------------------------------	------------------------------------

**VALOR TOTAL DA NOTA = R\$ 1.500,00**

Valor Total Composição: <b>R\$ 0,00</b>	Valor Total Deduções: <b>R\$ 0,00</b>	Base Cálculo: <b>R\$ 1.500,00</b>	Alíquota: <b>3,18%</b>	Valor ISS: <b>R\$ 47,70</b>
--	--	--------------------------------------	---------------------------	--------------------------------

### OUTRAS INFORMAÇÕES

Descrição NBS:  
Local de Incidência Imposto: Estabelecimento do Prestador  
Tributação: **TRIBUTÁVEL S.N.** Mês de **03/2022**  
Local de Prestação do **SAO LUIS / MA**  
Recolhimento: **PRÓPRIO**  
Atividade: **859969900 - OUTRAS ATIVIDADES DE ENSINO NAO ESPECIFICADAS ANTERIORMENTE**  
Serviço: **1724 - APRESENTAÇÃO DE PALESTRAS, CONFERÊNCIAS, SEMINÁRIOS E CONGÊNERES.**



**PREFEITURA MUNICIPAL DE DAVINÓPOLIS**  
**RUA CINCO, CENTRO**  
**01616269/0001-60**

**Exercício: 2022**

**NOTA DE EMPENHO Nº 107001**

CÓDIGO	CLASSIFICAÇÃO DA DESPESA EMPENHADA		
02	PODER EXECUTIVO		
04	SECRETARIA MUNICIPAL DE ADMINISTRAÇÃO E PLANEJAMENTOS		
04.00	SECRETARIA MUNICIPAL DE ADMINISTRAÇÃO E PLANEJAMENTOS		
04.122.2001.2013.0000	TREINAMENTO E CAPACITAÇÃO DE SERVIDORES MUNICIPAIS		
3.3.90.39.99	OUTROS SERVIÇOS DE TERCEIROS - PESSOA JURÍDICA		
SALDO ANTERIOR	EMPENHADO ATÉ A DATA	VALOR DESTA EMPENHO	SALDO ATUAL
10.000,00	0,00	1.500,00	8.500,00

FICHA...: 67 DATA...: 07/01/2022 LICITAÇÃO...: DOCUMENTO...: NOTA FISCAL

CREDOR...: EL PRIME ASSESSORIA, CONSULTORIA E CAPACITACAO PU

CNPJ/CPF: 26.503.919/0001-91

CÓDIGO: 507

ENDEREÇO: R DO SOL

CIDADE...: SAO LUIS

U.F...: MA

**Discriminação do Material e/ou Serviço:**

DESPESA COM INSCRIÇÃO DE SERVIDOR NO CURSO "A LEI DE RESPONSABILIDADE FISCAL E A PRESTAÇÃO DE CONTAS DE PREFEITURAS E CÂMARAS MUNICIPAIS AO TCE", A SER REALIZADO NOS DIAS 27 A 28 DE JANEIRO/2022 EM IMPERATRIZ - MA.

TIPO DE EMPENHO: OR - Ordinário

**VALOR TOTAL...: 1.500,00**

Autorizo o fornecimento e/ou a execução dos serviços a esta Prefeitura obedecidas as condições deste documento.

RAIMUNDO NONATO DE A. DOS SANTOS  
PREFEITO

**PREFEITURA DE SÃO LUÍS****SECRETARIA MUNICIPAL DE FAZENDA****NOTA FISCAL DE SERVIÇOS ELETRÔNICA - NFS-e**

Número da Nota

**00000348**

Data e Hora da Emissão

**25/03/2022 11:22:32**

Código de Verificação

A8A7.A14F.A978.F689.B43F.3339.1F62.F1E8

**CERTIFICADO**  
1020220092119338**PRESTADOR DE SERVIÇOS**

Nome / Razão Social: **EL PRIME ASSESSORIA, CONSULTORIA E CAPACITACAO PUBLICA LTDA**  
 CPF / CNPJ: **26.503.919/0001-91** Inscrição Municipal: **98224764**  
 Endereço: **R DO SOL 141 SALA 315 3 PV - BAIRRO CENTRO - CEP: 65020590**  
 Município: **SAO LUIS** UF: **MA** Email: **el.primegp@hotmail.com** Telefone: **(98) 91373535**

**SEMAD - ANA JATUBA**  
**FOLHA 003**  
**RÚBRICA**

**TOMADOR DE SERVIÇOS**

Nome / Razão Social: **PREFEITURA MUNICIPAL DE HUMBERTO DE CAMPOS**  
 CPF/CNPJ: **06.222.616/0001-93** Inscrição Municipal:  
 Endereço: **PC PRAÇA DR. LEONCIO RODRIGUES, 136 136 - BAIRRO CENTRO - CEP: 65180000**  
 Município: **HUMBERTO DE CAMPOS** UF: **MA** Email: **financashc2021@gamil.com** Telefone: **(98)**

**DISCRIMINAÇÃO DOS SERVIÇOS**

Descrição:REFERENTE A 01(UMA) INSCRIÇÃO NO CURSO CONTROLE INTERNO E A GESTÃO DO PATRIMÔNIO PÚBLICO MUNICIPAL, NOS DIAS 28 E 29 DE MARÇO DE 2022, EM SÃO LUIS-MA. BRADESCO(237) AGENCIA 1165-7 C.CORRENTE 002251-9

Tipo do Item	Item	Quantidade	Valor Unitário (R\$)	Valor Total (R\$)
TRIBUTÁVEL	REFERENTE A 01(UMA) INSCRIÇÃO NO CURSO CONTROLE INTERNO E A GESTÃO DO PATRIMÔNIO	1	1.500,00	1.500,00

PIS (0,0000%):  
**R\$ 0,00**

COFINS (0,0000%):  
**R\$ 0,00**

INSS (0,0000%):  
**R\$ 0,00**

IR (0,0000%):  
**R\$ 0,00**

CSLL (0,0000%):  
**R\$ 0,00**

**VALOR TOTAL DA NOTA = R\$ 1.500,00**

Valor Total Composição:  
**R\$ 0,00**

Valor Total Deduções:  
**R\$ 0,00**

Base Cálculo:  
**R\$ 1.500,00**

Alíquota:  
**3,18%**

Valor ISS:  
**R\$ 47,70**

**OUTRAS INFORMAÇÕES**

Descrição NBS:  
 Local de Incidência Imposto: Estabelecimento do Prestador Tributação: **TRIBUTÁVEL S.N.** Mês de **03/2022**  
 Local de Prestação do: **SAO LUIS / MA**  
 Recolhimento: **PRÓPRIO**  
 Atividade: **859969900 - OUTRAS ATIVIDADES DE ENSINO NAO ESPECIFICADAS ANTERIORMENTE**  
 Serviço: **1724 - APRESENTAÇÃO DE PALESTRAS, CONFERÊNCIAS, SEMINÁRIOS E CONGÊNERES.**