



PREFEITURA MUNICIPAL DE ANAJATUBA
Rua Benedito Leite, 868, Centro, CEP: 65.490.000, Anajatuba – MA
CNPJ: 06.002.372/0001-33

JUNTADA DE DOCUMENTOS DE HABILITAÇÃO

Junto aos autos do Processo Licitatório nº **061/2022**, na modalidade PREGÃO ELETRÔNICO, **DOCUMENTOS DE HABILITAÇÃO** da empresa **BARBOSA E SAMPAIO LTDA**, inscrita no CNPJ nº **11.519.141/0001-31**, apresentados para o presente certame.

**INSTRUMENTO PARTICULAR DE ALTERAÇÃO E CONSOLIDAÇÃO DA
SOCIEDADE EMPRESÁRIA LIMITADA "BARBOSA E SAMPAIO LTDA - ME"**

Maria do Nascimento Sampaio Pereira Barbosa, brasileira, casada em regime separação total de bens, empresária, natural de Anajatuba – MA, nascida em 24/12/1979, portadora do RG nº 017856892001-4 SSP-MA e do CPF nº 004.274.133-54, residente e domiciliada na cidade de Anajatuba – MA na Av. João Pereira de Aragão nº 56 Bairro Centro CEP: 65.490-000 e **Manuel de Jesus Barbosa**, brasileiro, empresário, casado em regime separação total de bens, natural de Anajatuba – MA, nascido em 03/03/1940, Portador da Carteira de Identidade nº 000101590998-9 SSP (MA), e do CPF nº 029.311.413-72, residente e domiciliada na cidade de Anajatuba – MA, na Av. João Pereira de Aragão nº 56 Bairro Centro CEP: 65.490-000, únicos sócios da empresa "**BARBOSA E SAMPAIO LTDA - ME**", com sede na Rua da Rodagem nº 77 Centro Anajatuba – MA Cep 65.490-000, inscrita no CNPJ sob nº 11.519.141/0001-31, com seus atos registrados na Junta Comercial do Estado do Maranhão sob o nº **21200697568** de 05/02/2010, resolvem de comum acordo alterar e consolidar seu contrato social com as cláusulas e condições seguintes:

CLÁUSULA PRIMEIRA – O sócio **Manuel de Jesus Barbosa**, possuidor de R\$ 120.000,00 (cento e vinte mil reais), dividido em 120.000 (cento e vinte mil) quotas no valor de R\$ 1,00 (um real) cada, cede e transfere por venda para a sócia **Maria do Nascimento Sampaio Pereira Barbosa** 118.000 (cento e dezoito mil) quotas no valor de R\$ 118.000,00 (cento e dezoito mil reais) totalmente integralizado com todos os seus direitos e obrigações, recebendo e dando neste ato, plena e total quitação dos haveres e deveres perante a sociedade.

CLÁUSULA SEGUNDA – O capital social permanece R\$ 200.000,00 (duzentos mil reais), dividido em 200.000 (duzentas mil) quotas de R\$ 1,00 (um real) cada, sendo subscrito e integralizado em moeda corrente e legal do país, ficando assim distribuídos entre os sócios:

Manuel de Jesus Barbosa	2.000 QUOTAS	R\$ 2.000,00
Maria do Nascimento Sampaio Pereira Barbosa	198.000 QUOTAS	R\$ 198.000,00
Total	200.000 QUOTAS	R\$ 200.000,00

CLÁUSULA TERCEIRA – A administração da sociedade será exercida exclusivamente pela sócia, **Maria do Nascimento Sampaio Pereira Barbosa**, sendo a mesma a responsável pela parte financeira, assinatura de cheques, movimentação bancária, com poderes e atribuição de administração, sendo autorizado o uso do nome empresarial, é vedado, no entanto, em atividades estranhas ao interesse social ou assumir obrigações seja em favor de qualquer um dos quotistas ou de terceiros, bem como onerar ou alienar bens imóveis da sociedade, sem autorização dos outros sócios.

CERTIFICO O REGISTRO EM 18/04/2017 13:15 SOB Nº 20170333086.
PROTOCOLO: 170333086 DE 03/04/2017. CÓDIGO DE VERIFICAÇÃO:
11701440225. NIRE: 21200697568.
BARBOSA E SAMPAIO LTDA - ME

JUCEMA

Lílian Theresa Rodrigues Mendonça
SECRETÁRIA-GERAL
SÃO LUÍS, 18/04/2017
www.empresafacil.ma.gov.br

CLÁUSULA QUARTA – A administrada declara sob a pena da lei, de que não está impedida de exercer a administração da sociedade, por lei especial, ou em virtude de condenação criminal, ou por se encontrar sob efeitos dela, a pena que vede, ainda que temporariamente, o acesso a cargos públicos; ou por crime falimentar, de prevaricação, peita suborno, concussão, peculato, contra a economia popular, contra o sistema financeiro nacional, contra normas de defesa da concorrência, contra relações de consumo, fé pública ou a propriedade.

“CONSOLIDAÇÃO DA SOCIEDADE EMPRESÁRIA LIMITADA”

Maria do Nascimento Sampaio Pereira Barbosa, brasileira, casada em regime separação total de bens, empresaria, natural de Anajatuba – MA, nascida em 24/12/1979, portadora do RG nº 017856892001-4 SSP-MA e do CPF nº 004.274.133-54, residente e domiciliada na cidade de Anajatuba – MA, na Av. João Pereira de Aragão nº 56 Bairro Centro CEP: 65.490-000 e **Manuel de Jesus Barbosa**, brasileiro, empresário, casado em regime separação total de bens, natural de Anajatuba – MA, nascido em 03/03/1940, Portador da Carteira de Identidade nº 000101590998-9 SSP (MA), e do CPF nº 029.311.413-72, residente e domiciliada na cidade de Anajatuba – MA, na Av. João Pereira de Aragão nº 56 Bairro Centro CEP: 65.490-000, únicas sócias da empresa “**BARBOSA E SAMPAIO LTDA - ME**”, com sede na Rua da Rodagem nº 77 Centro Anajatuba – MA Cep 65.490-000, inscrita no CNPJ sob nº 11.519.141/0001-31, com seus atos registrados na Junta Comercial do Estado do Maranhão sob o nº **21200697568** de 05/02/2010, resolvem de comum acordo alterar e consolidar seu contrato social com as cláusulas e condições seguintes:

CLÁUSULA PRIMEIRA – A sociedade tem seu nome empresarial “**BARBOSA E SAMPAIO LTDA - ME**”, com sede na Rua da Rodagem nº 77 Centro Anajatuba – MA Cep 65.490-000.

CLÁUSULA SEGUNDA - A sociedade tem como objetivo, principal e secundário:

- 4731800 – Comércio varejista de combustíveis para veículos automotores
- 4729699 – Comércio varejista de produtos alimentícios em geral ou especializado em produtos alimentícios não especificados anteriormente
- 4520006 – Serviços de borracharia para veículos automotores
- 4713002 – Lojas de variedades, exceto lojas de departamentos ou magazines
- 4520001 – Serviços de manutenção e reparação mecânica de veículos automotores
- 4530703 – Comercio a varejo de peças e acessórios novos para veículos automotores
- 4520005 – Serviços de lavagem, lubrificação e polimento de veículos automotores
- 4784900 – Comercio varejista de gás liquefeito de petróleo (GLP)
- 9602501 – Cabelereiros, manicure e pedicure
- 9602502 – Atividades de estética e outros serviços de cuidados com beleza

JUCEMA

CERTIFICO O REGISTRO EM 18/04/2017 13:15 SOB Nº 20170333086.
PROTOCOLO: 170333086 DE 03/04/2017. CÓDIGO DE VERIFICAÇÃO:
11701440225. NIRE: 21200697568.
BARBOSA E SAMPAIO LTDA - ME

Lílian Theresa Rodrigues Mendonça
SECRETÁRIA-GERAL
SÃO LUÍS, 18/04/2017
www.empresafacil.ma.gov.br

CLÁUSULA TERCEIRA – O capital social é de R\$ 200.000,00 (duzentos mil reais), dividido em 200.000 (duzentas mil) quotas de R\$ 1,00 (um real) cada, sendo subscrito e integralizado em moeda corrente e legal do país, ficando assim distribuídos entre os sócios:

Manuel de Jesus Barbosa	2.000 QUOTAS	R\$ 2.000,00
Maria do Nascimento Sampaio Pereira Barbosa	198.000 QUOTAS	R\$ 198.000,00
Total	200.000 QUOTAS	R\$ 200.000,00

CLÁUSULA QUARTA – Os sócios participam dos lucros e perdas, na proporção das respectivas quotas.

Parágrafo Único. Os sócios são obrigados à reposição dos lucros e das quantias retiradas, a qualquer título, mesmo aquelas autorizadas no contrato, quando tais lucros ou quantia se distribuírem com prejuízo do capital.

CLÁUSULA QUINTA – A administração da sociedade será exercida exclusivamente pela sócia, **Maria do Nascimento Sampaio Pereira Barbosa**, sendo a mesma a responsável pela parte financeira, assinatura de cheques, movimentação bancária, com poderes e atribuição de administração, sendo autorizado o uso do nome empresarial, é vedado, no entanto, em atividades estranhas ao interesse social ou assumir obrigações seja em favor de qualquer um dos quotistas ou de terceiros, bem como onerar ou alienar bens imóveis da sociedade, sem autorização do outro sócio.

CLÁUSULA SEXTA – A administradora declara sob as penas da lei, de que não está impedida de exercer a administração da sociedade, por lei especial, ou em virtude de condenação criminal, ou por se encontrar sob efeitos dela, a pena que vede, ainda que temporariamente, o acesso a cargos públicos; ou por crime falimentar, de prevaricação, peita suborno, concussão, peculato, contra a economia popular, contra o sistema financeiro nacional, contra normas de defesa da concorrência, contra relações de consumo, fé pública ou a propriedade. Ao término de cada exercício social em 31 de dezembro, a administradora prestará contas justificadas de sua administração, procedendo à elaboração do inventário, do balanço de resultado econômico, cabendo aos sócios, na proporção de suas quotas, os lucros ou perdas.

CLÁUSULA SETIMA – As quotas são indivisíveis, e não poderão ser cedidas ou transferidas a terceiros sem consentimento do outro sócio, a quem fica assegurado, em igualdade de condições e preço, o direito de preferência para a sua aquisição se posta à venda, formalizando, realizada a cessão delas, a alteração contratual pertinente.

CLÁUSULA OITAVA – A sociedade terá o prazo de duração por tempo indeterminado

CERTIFICO O REGISTRO EM 18/04/2017 13:15 SOB Nº 20170333086.
PROTOCOLO: 170333086 DE 03/04/2017. CÓDIGO DE VERIFICAÇÃO:
11701440225. NIRE: 21200697568.
BARBOSA E SAMPAIO LTDA - ME

JUCEMA

Lílian Theresa Rodrigues Mendonça
SECRETÁRIA-GERAL
SÃO LUÍS, 18/04/2017
www.empresafacil.ma.gov.br

CLÁUSULA NONA – Nos quatros meses seguintes ao término do exercício social, os sócios deliberarão sobre as contas e designarão administrador quando for o caso.

CLÁUSULA DECIMA – A sociedade poderá a qualquer tempo, abrir ou fechar filial ou outra dependência, mediante alteração contratual assinada por todos os sócios.

CLÁUSULA DECIMA PRIMEIRA – Os sócios poderão em comum acordo, fixar uma retirada mensal, a título de pró labore observadas as disposições regulamentares.

CLÁUSULA DECIMA SEGUNDA – Falecendo ou interditado qualquer sócio, impõem-se a doação das quotas como forma de liquidação do sócio falecido ou interditado para o outro sócio e a sociedade continuará suas atividades com o sócio remanescente.

CLÁUSULA DECIMA TERCEIRA – Ao término de cada exercício social em 31 de dezembro, a administrada prestará contas justificadas de sua administração, procedendo á elaboração do inventário, do balanço de resultado econômico, cabendo aos sócios, na proporção de suas quotas, os lucros ou perdas.

CLÁUSULA DECIMA QUARTA – Fica eleito o foro de Anajatuba (MA) para o exercício e o cumprimento dos direitos e obrigações resultantes deste contrato.

E, por estarem assim justos e contratados assinam o presente instrumento em três vias.

Anajatuba (MA), 09 de Fevereiro de 2017.

Manuel de Jesus Barbosa
Manuel de Jesus Barbosa

Maria do Nascimento Sampaio Pereira Barbosa
Maria do Nascimento Sampaio Pereira Barbosa

JUCEMA

CERTIFICO O REGISTRO EM 18/04/2017 13:15 SOB N° 20170333086.
PROTOCOLO: 170333086 DE 03/04/2017. CÓDIGO DE VERIFICAÇÃO:
11701440225. NIRE: 21200697568.
BARBOSA E SAMPAIO LTDA - ME

Lílian Theresa Rodrigues Mendonça
SECRETÁRIA-GERAL
SÃO LUÍS, 18/04/2017
www.empresafacil.ma.gov.br



VALIDA EM TODO O TERRITÓRIO NACIONAL

REGISTRO GERAL: **017856892001-4** DATA DE EMISSÃO: **10/09/2007**

NOME: **MARIA DO NASCIMENTO SAMPAIO PEREIRA BARBOSA**

FEIT(A) POR: **RAIMUNDO NONATO DE BARROS PEREIRA E MARIA DO SOCORRO SAMPAIO PEREIRA**

NACIONALIDADE: **ANAJATUBA - MA** DATA DE NASCIMENTO: **24/12/1979**

POC GRIGFAM: **CASAM. N. 4011 FLS. 75 LIV. B49**

CPF: **004274133-54**

P-2

ASSINATURA DO DIRETOR: *[Assinatura]*

LEI Nº 7116 DE 29/08/83

VIA-02

REPÚBLICA FEDERATIVA DO BRASIL

ESTADO DO MARANHÃO

SECRETARIA DE ESTADO DE SEGURANÇA PÚBLICA

INSTITUTO DE IDENTIFICAÇÃO

MA1616855139



Manoel Frederico Sampaio Pereira Barbosa

OCORRÊNCIA

CARTEIRA DE IDENTIDADE

REPÚBLICA FEDERATIVA DO BRASIL
CADASTRO NACIONAL DA PESSOA JURÍDICA

NÚMERO DE INSCRIÇÃO 11.519.141/0001-31 MATRIZ	COMPROVANTE DE INSCRIÇÃO E DE SITUAÇÃO CADASTRAL	DATA DE ABERTURA 05/02/2010
--	---	---------------------------------------

NOME EMPRESARIAL BARBOSA E SAMPAIO LTDA

TÍTULO DO ESTABELECIMENTO (NOME DE FANTASIA) MN POSTO SANTA MARIA	PORTE ME
---	--------------------

CÓDIGO E DESCRIÇÃO DA ATIVIDADE ECONÔMICA PRINCIPAL 47.31-8-00 - Comércio varejista de combustíveis para veículos automotores

CÓDIGO E DESCRIÇÃO DAS ATIVIDADES ECONÔMICAS SECUNDÁRIAS 47.29-6-99 - Comércio varejista de produtos alimentícios em geral ou especializado em produtos alimentícios não especificados anteriormente 45.20-0-06 - Serviços de borracharia para veículos automotores 47.13-0-02 - Lojas de variedades, exceto lojas de departamentos ou magazines 45.20-0-01 - Serviços de manutenção e reparação mecânica de veículos automotores 45.30-7-03 - Comércio a varejo de peças e acessórios novos para veículos automotores 45.20-0-05 - Serviços de lavagem, lubrificação e polimento de veículos automotores 47.84-9-00 - Comércio varejista de gás liqüefeito de petróleo (GLP) 96.02-5-01 - Cabeleireiros, manicure e pedicure 96.02-5-02 - Atividades de estética e outros serviços de cuidados com a beleza 96.02-5-02 - Atividades de estética e outros serviços de cuidados com a beleza

CÓDIGO E DESCRIÇÃO DA NATUREZA JURÍDICA 206-2 - Sociedade Empresária Limitada

LOGRADOURO R DA RODAGEM	NÚMERO 77	COMPLEMENTO *****
-----------------------------------	---------------------	-----------------------------

CEP 65.490-000	BAIRRO/DISTRITO CENTRO	MUNICÍPIO ANAJATUBA	UF MA
--------------------------	----------------------------------	-------------------------------	-----------------

ENDEREÇO ELETRÔNICO	TELEFONE (98) 8404-1290
---------------------	-----------------------------------

ENTE FEDERATIVO RESPONSÁVEL (EFR) *****

SITUAÇÃO CADASTRAL ATIVA	DATA DA SITUAÇÃO CADASTRAL 05/02/2010
------------------------------------	---

MOTIVO DE SITUAÇÃO CADASTRAL

SITUAÇÃO ESPECIAL *****	DATA DA SITUAÇÃO ESPECIAL *****
-----------------------------------	---

Aprovado pela Instrução Normativa RFB nº 1.863, de 27 de dezembro de 2018.

Emitido no dia 19/12/2022 às 18:54:40 (data e hora de Brasília).

Página: 1/1



MINISTÉRIO DA FAZENDA
Secretaria da Receita Federal do Brasil
Procuradoria-Geral da Fazenda Nacional

**CERTIDÃO NEGATIVA DE DÉBITOS RELATIVOS AOS TRIBUTOS FEDERAIS E À DÍVIDA
ATIVA DA UNIÃO**

Nome: **BARBOSA E SAMPAIO LTDA**
CNPJ: **11.519.141/0001-31**

Ressalvado o direito de a Fazenda Nacional cobrar e inscrever quaisquer dívidas de responsabilidade do sujeito passivo acima identificado que vierem a ser apuradas, é certificado que não constam pendências em seu nome, relativas a créditos tributários administrados pela Secretaria da Receita Federal do Brasil (RFB) e a inscrições em Dívida Ativa da União (DAU) junto à Procuradoria-Geral da Fazenda Nacional (PGFN).

Esta certidão é válida para o estabelecimento matriz e suas filiais e, no caso de ente federativo, para todos os órgãos e fundos públicos da administração direta a ele vinculados. Refere-se à situação do sujeito passivo no âmbito da RFB e da PGFN e abrange inclusive as contribuições sociais previstas nas alíneas 'a' a 'd' do parágrafo único do art. 11 da Lei nº 8.212, de 24 de julho de 1991.

A aceitação desta certidão está condicionada à verificação de sua autenticidade na Internet, nos endereços <<http://rfb.gov.br>> ou <<http://www.pgfn.gov.br>>.

Certidão emitida gratuitamente com base na Portaria Conjunta RFB/PGFN nº 1.751, de 2/10/2014.

Emitida às 19:22:29 do dia 17/11/2022 <hora e data de Brasília>.

Válida até 16/05/2023.

Código de controle da certidão: **3ACB.559F.4106.5F7C**

Qualquer rasura ou emenda invalidará este documento.

Voltar

Imprimir

**Certificado de Regularidade
do FGTS - CRF**

Inscrição: 11.519.141/0001-31
Razão Social: BARBOSA E SANTANA LTDA
Endereço: RUA RODAGEM 77 / CENTRO / ANAJATUBA / MA / 65490-000

A Caixa Econômica Federal, no uso da atribuição que lhe confere o Art. 7, da Lei 8.036, de 11 de maio de 1990, certifica que, nesta data, a empresa acima identificada encontra-se em situação regular perante o Fundo de Garantia do Tempo de Serviço - FGTS.

O presente Certificado não servirá de prova contra cobrança de quaisquer débitos referentes a contribuições e/ou encargos devidos, decorrentes das obrigações com o FGTS.

Validade: 27/11/2022 a 26/12/2022

Certificação Número: 2022112702084947466303

Informação obtida em 07/12/2022 11:59:32

A utilização deste Certificado para os fins previstos em Lei esta condicionada a verificação de autenticidade no site da Caixa:
www.caixa.gov.br



PODER JUDICIÁRIO
JUSTIÇA DO TRABALHO

CERTIDÃO NEGATIVA DE DÉBITOS TRABALHISTAS

Nome: BARBOSA E SAMPAIO LTDA (MATRIZ E FILIAIS)
CNPJ: 11.519.141/0001-31
Certidão n°: 31219322/2022
Expedição: 20/09/2022, às 14:17:07
Validade: 19/03/2023 - 180 (cento e oitenta) dias, contados da data de sua expedição.

Certifica-se que **BARBOSA E SAMPAIO LTDA (MATRIZ E FILIAIS)**, inscrito(a) no CNPJ sob o n° **11.519.141/0001-31**, **NÃO CONSTA** como inadimplente no Banco Nacional de Devedores Trabalhistas.

Certidão emitida com base nos arts. 642-A e 883-A da Consolidação das Leis do Trabalho, acrescentados pelas Leis ns.º 12.440/2011 e 13.467/2017, e no Ato 01/2022 da CGJT, de 21 de janeiro de 2022. Os dados constantes desta Certidão são de responsabilidade dos Tribunais do Trabalho.

No caso de pessoa jurídica, a Certidão atesta a empresa em relação a todos os seus estabelecimentos, agências ou filiais.

A aceitação desta certidão condiciona-se à verificação de sua autenticidade no portal do Tribunal Superior do Trabalho na Internet (<http://www.tst.jus.br>).

Certidão emitida gratuitamente.

INFORMAÇÃO IMPORTANTE

Do Banco Nacional de Devedores Trabalhistas constam os dados necessários à identificação das pessoas naturais e jurídicas inadimplentes perante a Justiça do Trabalho quanto às obrigações estabelecidas em sentença condenatória transitada em julgado ou em acordos judiciais trabalhistas, inclusive no concernente aos recolhimentos previdenciários, a honorários, a custas, a emolumentos ou a recolhimentos determinados em lei; ou decorrentes de execução de acordos firmados perante o Ministério Público do Trabalho, Comissão de Conciliação Prévia ou demais títulos que, por disposição legal, contiver força executiva.

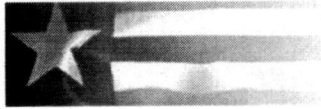

Estado do Maranhão

SINTEGRA/ICMS

Consulta Pública ao Cadastro do Estado do Maranhão

Pref. Anajatuba-MA

Folha 205

Rúbrica [assinatura]

Secretaria da Fazenda

Resultado da Consulta SINTEGRA/ICMS

IDENTIFICAÇÃO

CGC: 11.519.141/0001-31 **Inscrição Estadual:** 12.325696-8

Razão Social: BARBOSA E SAMPAIO LTDA

Regime Apuração: NORMAL

ENDEREÇO

Logradouro: RUA DA RODAGEM

Número: 77 **Complemento:**

Bairro: CENTRO

Município: ANAJATUBA **UF:** MA

CEP: 65490000 **DDD:** **Telefone:** 84041290

INFORMAÇÕES COMPLEMENTARES

CNAE Principal: 4731800 - COMÉRCIO VAREJISTA DE COMBUSTÍVEIS PARA VEÍCULOS AUTOMOTORES

CNAEs Secundários	
Código	Descrição CNAE
9602502	ATIVIDADES DE ESTÉTICA E OUTROS SERVIÇOS DE CUIDADOS COM A BELEZA
9609205	ATIVIDADES DE SAUNA E BANHOS
4729699	COMÉRCIO VAREJISTA DE PRODUTOS ALIMENTÍCIOS EM GERAL OU ESPECIALIZADO EM PRODUTOS ALIMENTÍCIOS NÃO ESPECIFICADOS ANTERIORMENTE
4520006	SERVIÇOS DE BORRACHARIA PARA VEÍCULOS AUTOMOTORES
4713002	LOJAS DE VARIEDADES, EXCETO LOJAS DE DEPARTAMENTOS OU MAGAZINES
4520001	SERVIÇOS DE MANUTENÇÃO E REPARAÇÃO MECÂNICA DE VEÍCULOS AUTOMOTORES
4530703	COMÉRCIO A VAREJO DE PEÇAS E ACESSÓRIOS NOVOS PARA VEÍCULOS AUTOMOTORES
4520005	SERVIÇOS DE LAVAGEM, LUBRIFICAÇÃO E POLIMENTO DE VEÍCULOS AUTOMOTORES
4784900	COMÉRCIO VAREJISTA DE GÁS LIQUÍFEITO DE PETRÓLEO (GLP)
9602501	CABELEIREIROS

Situação Cadastral Vigente: HABILITADO

Data desta Situação Cadastral: 17/08/2022

OBRIGAÇÕES

NFe a partir de (CNAE's): 30/07/2010 - (Devido emissão voluntária),

EDF a partir de: 01/01/2013, 01/01/2013, 01/04/2022, 01/01/2014, 01/01/2013,

CTE a partir de:

Observação: Os dados acima estão baseados em informações fornecidas pelo próprio contribuinte cadastrado. Não valem como certidão de sua efetiva existência de fato e de direito, não são oponíveis à Fazenda e nem excluem a responsabilidade tributária derivada de operações com ele ajustadas.

Data da Consulta: 17/12/2022

Número da Consulta:

[Nova Consulta](#) [Imprimir](#)



**GOVERNO DO ESTADO DO MARANHÃO
SECRETARIA DE ESTADO DA FAZENDA**

CERTIDÃO POSITIVA DE DÉBITOS COM EFEITO DE NEGATIVA

Nº Certidão: 180091/22 **Data da** 16/09/2022 22:55:33
Inscrição Estadual: 123256968 **CPF/CNPJ:** 11519141000131
Razão Social: BARBOSA E SAMPAIO LTDA
Endereço: RUA DA RODAGEM, 77 CEP: 65490000 - CENTRO
Telefone: (98)84041290 **Município:** ANAJATUBA **UF:** MA

Certificamos que, após a realização das consultas procedidas no sistema desta Secretaria, substanciado pelo art. 240 a 242, da lei nº 7.799, de 19/12/2002 e disposto no artigo 205 da lei nº 5.172, de 25 de outubro de 1966 (Código Tributário Nacional), constam crédito tributário, não vencidos ou com exigibilidade suspensa, conforme indicados, em desfavor do sujeito passivo acima identificado. Ressalvado, todavia, à Fazenda Pública Estadual o direito da cobrança de dívidas que venham a ser apuradas e não alcançadas pela decadência.

DESCRIÇÃO DOS DÉBITOS			
TIPO	DOCUMENTO	DATA EMISSÃO	SITUAÇÃO
AUTO DE INFRAÇÃO	358663684	25/08/2022	SALDO DEBITO (NAO VENCIDO)

Validade da Certidão: 120 (cento e vinte) dias: 14/01/2023.

A autenticidade desta certidão deverá ser confirmada no endereço:
<http://portal.sefaz.ma.gov.br/>, clicando no item "Certidões" e em seguida em "Validação de Certidão Negativa de Débito".

CERTIDÃO EMITIDA GRATUITAMENTE.

Data Impressão: 20/09/2022 14:11:56



**GOVERNO DO ESTADO DO MARANHÃO
SECRETARIA DE ESTADO DA FAZENDA**

CERTIDÃO NEGATIVA DE DÍVIDA ATIVA

Nº Certidão: 065111/22

Data da

16/09/2022 22:52:43

Inscrição Estadual: 123256968

CPF/CNPJ: 11519141000131

Razão Social: BARBOSA E SAMPAIO LTDA

Endereço: RUA DA RODAGEM, 77 CEP: 65490000 - CENTRO

Telefone: (98)84041290

Município: ANAJATUBA

UF: MA

Certificamos que, após a realização das consultas procedidas no sistema desta Secretaria e na forma do disposto do artigo 156, da lei nº 2.231, de 29/12/1962, substanciado pelos artigos 240 a 242 da lei nº 7.799, de 19/12/2002, bem como prescreve o artigo 205 da lei nº 5.172, de 25 de outubro de 1966 (Código Tributário Nacional) não constam débitos inscritos na Dívida Ativa, em nome do sujeito passivo acima identificado.

Validade da Certidão: 120 (cento e vinte) dias: 14/01/2023.

A autenticidade desta certidão deverá ser confirmada no endereço:
<http://portal.sefaz.ma.gov.br/>, clicando no item "Certidões" e em seguida em "Validação de Certidão Negativa de Dívida Ativa".

CERTIDÃO EMITIDA GRATUITAMENTE.

**PREFEITURA MUNICIPAL DE ANAJATUBA****DEPARTAMENTO DE TRIBUTOS**

R. BENEDITO LEITE, Nº 868 - CENTRO

CNPJ: 06.002.372/0001-33

CERTIDÃO NEGATIVA DE DÉBITOS MUNICIPAIS

O Departamento de Tributos da Prefeitura Municipal de ANAJATUBA, a requerimento da pessoa interessada BARBOSA E SAMPAIO LTDA - ME, CERTIFICA para os fins que se fizerem necessários, que a pessoa jurídica/física a seguir referenciada não registra débitos para com os cofres públicos municipais até a presente data, tendo a presente CERTIDÃO validade até o dia 20/02/2023. Ficam, todavia ressalvados os direitos da Fazenda Municipal de cobrar quaisquer débitos que venham a ser posteriormente apurados.

ABERTURA DE PROCESSO Nº 630/2022.

Cadastro:	000632	RG:	
Contribuinte:	BARBOSA E SAMPAIO LTDA - ME	CPF/CNPJ:	11519141000131
Endereço:	RUA DA RODAGEM, 77	Complem:	
Bairro:	CENTRO	CEP:	65490000
Cidade:	ANAJATUBA-MA		

Emissão: 22/11/2022 09:20:25

Validade: 20/02/2023

Número/Controle da Certidão: D6A47439668DEF00

Departamento de TributosJoão Costa Filho
Diretor de Arrecadação
Decreto nº 035/2022



PREFEITURA MUNICIPAL DE ANAJATUBA
DEPARTAMENTO DE TRIBUTOS
R. BENEDITO LEITE, Nº 868 - CENTRO
CNPJ: 06.002.372/0001-33

CERTIDÃO NEGATIVA DE DÍVIDA ATIVA

Certificamos que, após a realização das consultas procedidas no sistema deste Departamento e na forma do disposto dos artigos 520 a 530 da lei nº 449/2013 de 08/10/2013 (Código Tributário Municipal), bem como prescreve o artigo 205 da lei nº 5.172, de 22 de outubro de 1966 (Código Tributário Nacional), não constam débitos inscritos na Dívida Ativa, em nome do sujeito passivo abaixo identificado.

Ficam, todavia, ressalvados os direitos da Fazenda Municipal dirimir quaisquer causa e/ou inclusão de registro na dívida ativa, proveniente de débitos cobrados e não liquidados que venham a ser posteriormente apurados.

ABERTURA DE PROCESSO Nº 631/2022.

Cadastro:	000632	RG:	
Contribuinte:	BARBOSA E SAMPAIO LTDA - ME	CPF/CNPJ:	11519141000131
Endereço:	RUA DA RODAGEM, 77	Complemento:	
Bairro:	CENTRO	CEP:	65490000
Cidade:	ANAJATUBA-MA		

Emissão: 22/11/2022 09:22:42 Validade: 20/02/2023

Número/Controle da Certidão: 9597D28E981C26BE

Departamento de Tributos

João Costa Filho
Diretor de Arrecadação
Decreto nº 035/2022

Balanco Patrimonial

Empresa: BARBOSA E SAMPAIO LTDA - CNPJ: 11.519.141/0001-31

Endereço: RUA DA RODAGEM, N° 77, CENTRO, ANAJATUBA -MA,

CEP:65.490-000 NIRE: 21200697568

Conta	Descrição	31/12/2021	
1	*** Ativo ***	R\$	817.203,46 D
101	Ativo Circulante	R\$	439.270,38 D
10101	Disponibilidades	R\$	158.447,31 D
1010101	Numerários em Espécie	R\$	120.343,71 D
101010101	Caixa Geral	R\$	120.343,71 D
1.01.01.01.01.0001	Caixa	R\$	120.343,71 D
1010102	Bancos	R\$	238.103,60 D
101010201	Contas Correntes	R\$	238.103,60 D
1.01.01.02.01.0001	Banco	R\$	238.103,60 D
10103	Clientes	R\$	380.823,07 D
1010301	Clientes Nacionais	R\$	380.823,07 D
101030101	Duplicatas a Receber	R\$	380.823,07 D
1.01.03.01.01.0001	Clientes Diversos	R\$	380.823,07 D
107	Ativo não Circulante	R\$	277.933,08 D
10704	Imobilizado	R\$	277.933,08 D
1070401	Bens em Operação	R\$	197.703,42 D
107040101	Bens Utilizados na Produção e/ou Prestação de Serviços	R\$	197.703,42 D
1.07.04.01.01.0003	Máquinas e Equipamentos	R\$	107.683,42 D
1.07.04.01.01.0005	Móveis e Utensílios	R\$	40.020,00 D
1070421	(-) Depreciações, Amortizações e Quotas de Exaustão	R\$	49.770,34 C
107042101	(-) Bens Utilizados na Produção e/ou Prestação de Serviços	R\$	49.770,34 C
1.07.04.21.01.0003	(-) Deprec. Acum. Móveis e Utensílios	R\$	19.002,00 C
1.07.04.21.01.0004	(-) Deprec. Acum. Máquinas e Equipamentos	R\$	30.768,34 C
Total Passivo Ativo		R\$	817.203,46

Data de Encerramento: 31/12/2021

Valor do Ativo: R\$ 817.203,46 (oitocentos e dezessete mil, duzentos e três reais e quarenta e seis centavos).

ANAJATUBA - MA, 31 de Dezembro de 2021

MARIA DO NASCIMENTO
SAMPAIO PEREIRA BARBOSA
CPF: ° 004.274.133-54
TITULAR

RAIMUNDO SOUSA SAORES NETO
CONTADOR
CRC-MA 015186-O

Balço Patrimonial

Empresa: BARBOSA E SAMPAIO LTDA - CNPJ: 11.519.141/0001-31

Endereço: RUA DA RODAGEM, Nº 77, CENTRO, ANAJATUBA -MA,

CEP:65.490-000 NIRE: 21200697568

Conta	Descrição	31/12/2021	
2	*** Passivo ***	R\$	817.203,46 C
201	Passivo Circulante	R\$	124.696,66 C
20101	Obrigações de Curto Prazo	R\$	124.696,66 C
2010101	Fornecedores	R\$	18.96,66 C
201010101	Fornecedores Nacionais	R\$	18.96,66 C
2.01.01.01.01.0001	Fornecedores Diversos	R\$	18.96,66 C
2010103	Obrigações Trabalhistas, Previdenciárias e Fiscais	R\$	43.800,00 C
201010301	Obrigações Trabalhistas e Previdenciárias	R\$	43.800,00 C
2.01.01.03.01.0010	Salários a Pagar	R\$	43.800,00 C
202	Passivo não Circulante	R\$	51.556,10 C
20201	Obrigações de Longo Prazo	R\$	51.556,10 C
2020117	Empréstimos e Financiamentos	R\$	51.556,10 C
202011701	Financiamentos a Longo Prazo	R\$	51.556,10 C
2.02.01.17.01.0002	Financiamentos	R\$	51.556,10 C
207	Patrimônio Líquido	R\$	610.950,70 C
20701	Capital Realizado	R\$	200.000,00 C
2070101	Capital Social	R\$	200.000,00 C
207010101	Capital Social	R\$	200.000,00 C
2.07.01.01.01.0001	Capital Subscrito	R\$	200.000,00 C
20707	Outras Contas	R\$	210.950,70 C
2070701	Outras Contas	R\$	210.950,70 C
207070101	Lucros Acumulados	R\$	210.950,70 C
2.07.07.01.01.0001	Lucros Acumulados e/ou Saldo à Disposição da Assembléia	R\$	210.950,70 C
Total Passivo		R\$	817.203,46

Data de Encerramento: 31/12/2021

Valor do Passivo: R\$ 817.203,46 (oitocentos e dezessete mil, duzentos e três reais e quarenta e seis centavos).

ANAJATUBA - MA, 31 de Dezembro de 2021

MARIA DO NASCIMENTO
SAMPAIO PEREIRA
BARBOSA
CPF: ° 004.274.133-54
TITULAR

RAIMUNDO SOUSA SOARES NETO
CONTADOR
CRC-MA 015186-O

Demonstração do Resultado do Exercício 2021

Empresa: BARBOSA E SAMPAIO LTDA - CNPJ: 11.519.141/0001-31

Endereço: RUA DA RODAGEM, N° 77, CENTRO, ANAJATUBA -MA,

CEP:65.490-000 NIRE: 21200697568

Conta	Descrição	01/01/2021 a	
		31/12/2021	
(+) 010	Receita Bruta Operacional	R\$	959.780,25
010.01	Faturamento Prod. Mero. e Serviços	R\$	959.780,25
010.01.03	Vendas de Serviços	R\$	959.780,25
3.01.01.01.01.0006	Receita da Prestação de Serviços	R\$	959.780,25
(-) 020	Deduções da Receita	R\$	126.263,96
020.01	Impostos Faturados	R\$	126.263,96
020.01.05	Simplex	R\$	126.263,96
3.01.01.01.03.0007	Simplex	R\$	126.263,96
(=) 030	Receita Líquida	R\$	833.516,29
(-) 040	Custo Mercad./Serv./Produtos Vendidos	R\$	201.580,00
040.03	Custo dos Serviços Prestados	R\$	201.580,00
3.01.01.03.06	Custo dos Serviços Produzidos	R\$	201.580,00
3.01.01.03.06.0001	Material Aplicado na Produção de Serviços	R\$	201.580,00
(=) 060	Lucro Bruto	R\$	631.936,29
(-) 070	Despesas Operacionais	R\$	120.985,59
070.01	Despesas Administrativas	R\$	120.985,59
3.01.01.07.01	Despesas Operacionais das Atividades em Geral	R\$	120.985,59
3.01.01.07.01.0003	Ordenados, Salários, Gratif e Outras Remuner a Empregados	R\$	40.500,00
3.01.01.07.01.0044	Décimo Terceiro Salário	R\$	6.125,00
3.01.01.07.01.0048	Energia Elétrica	R\$	12.580,00
3.01.01.07.01.0049	Água e Esgoto	R\$	10.950,00
3.01.01.07.01.0050	Telefones	R\$	11.510,25
3.01.01.07.01.0067	Taxas e Emolumentos	R\$	7.550,00
3.01.01.07.01.0068	Assessoria Contábil	R\$	12.000,00
3.01.01.07.01.0075	Despesas com Depreciação	R\$	19.770,34
(=) 110	Res. Antes das Participações e Contrib.	R\$	510.950,70
(=) 150	Res. Antes Imp. Renda e Contrib. Social	R\$	510.950,70
(=) 200	Resultado Líquido do Exercício	R\$	510.950,70

ANAJATUBA, 31 de Dezembro de 2021

MARIA DO NASCIMENTO
SAMPAIO PEREIRA BARBOSA
CPF: ° 004.274.133-54
TITULAR

RAIMUNDO SOUSA SOARES NETO
CONTADOR
CRC-MA 015186-O

Análise pelos Índices do Balanço 2021

Empresa: BARBOSA E SAMPAIO LTDA - CNPJ: 11.519.141/0001-31

Endereço: RUA DA RODAGEM, N° 77, CENTRO, ANAJATUBA -MA,

CEP:65.490-000 NIRE: 21200697568

Mês: 12/2021

Código	Nome	Expressão	Resultado
	Valores		
GA	Giro do Ativo	d030/c1	
	833.516,29 / 817.203,46		1,01
	Quanto a empresa vendeu para cada R\$1,00 de investimento total. Quanto maior, melhor.		
GE	Grau de Endividamento	(c201+c202)/c207	
	(11.061,20 + 0) / 109.206,87		0,02
	Quanto menor a empresa deve para cada 1,00, melhor.		
LC	Liquidez Corrente	c101/c201	
	439.270 / 124.696,66		3,52
	Quanto a empresa possui de Ativo Circulante para cada R\$ 1,00 de Passivo Circulante. Quanto maior, melhor.		
LG	Liquidez Geral	(c101+c107)/(c201+c202)	
	(84.017,89 + 36.250,18) / (11.061,20 + 0)		50,73
	Quanto maior a empresa possui em recursos disponíveis para fazer face ao total de suas dívidas de curto prazo, melhor.		
LI	Liquidez Imediata	c10101/c201	
	64.271,93 / 11.061,20		12,44
	Quanto dispomos imediatamente para saldar nossas dívidas de Curto Prazo. Quanto maior, melhor.		
ML	Margem Líquida	(d200/d030)*100	
	(9.206,87 / 153.600,00) * 100		3,28
	Quanto a empresa obtém de lucro para cada R\$100,00 vendidos. Quanto maior, melhor.		
RA	Rentabilidade do Ativo	(d200/c1)*100	
	(9.206,87 / 120.268,07) * 100		3,45
	Quanto a empresa obtém de lucro para cada R\$100,00 de investimento total. Quanto maior, melhor.		
SG	Solvência Geral	c1/(c201+c202)	
	120.268,07 / (11.061,20 + 0)		50,73
	Quanto a empresa dispõe em Ativos (totais), garantindo o pagamento total de suas dívidas, quanto maior melhor.		

ANAJATUBA - MA, 31 de Dezembro de 2021

MARIA DO NASCIMENTO
 SAMPAIO PEREIRA
 BARBOSA
 CPF: ° 004.274.133-54
 TITULAR

RAIMUNDO SOUSA SOARES NETO
 CONTADOR
 CRC-MA 015186-O

Notas Explicativas das Demonstrações Contábeis em 31/12/2021
Empresa BARBOSA E SAMPAIO LTDA - CNPJ:
11.519.141/0001-31
Endereço: RUA D RODAGEM n° 77 Bairro: CENTRO
Cidade: ANAJATUBA - MA, CEP: 65.490-000, NIRE: 21200697568

Nota 1 - Base de Preparação e Apresentação das Demonstrações Financeiras
NOTA 1 - APRESENTAÇÃO E ELABORAÇÃO DAS DEMONSTRAÇÕES FINANCEIRAS BARBOSA E SAMPAIO LTDA elaborou em e está apresentando as suas Demonstrações Contábeis do exercício 31 de dezembro de 2021 de acordo com a ITG 1000 Modelo Contábil para Microempresa e Empresa de Pequeno Porte, emitida pelo Conselho Federal de Contabilidade CFC.

NOTA 2 INFORMAÇÕES COMPLEMENTARES

Conforme Lei 6.404, artigo 186, foram escriturados no Patrimônio Líquido, conta Ajustes de Exercícios Anteriores os saldos decorrentes de efeitos provocados por erro imputável a exercício anterior ou mudança de critérios contábeis que vinham sendo utilizados pela BARBOSA E SAMPAIO LTDA.

Sem qualquer reserva, a empresa declara que estas Demonstrações Contábeis foram elaboradas rigorosamente de acordo com a ITG 1000.

A empresa, estabelecida na cidade de ANAJATUBA, dedica-se a Comércio varejista de combustíveis para veículos automotores.

A principal prática adotada é o regime de competência e o regime de caixa. O capital social, totalmente integralizado, é de, 200.000,00 em quota de 2000 para MANUEL DE JESUS BARBOSA e 198000 para MARIA DO NASCIMENTO SAMPAIO PEREIRA BARBOSA. A empresa iniciou suas atividades 05 de fevereiro de 2010 e seu contrato social está devidamente registrado na JUCEMA.

Durante o ano, obteve-se um lucro de R\$ 817.203,46.

ANAJATUBA - MA, 31 de Dezembro de 2021

MARIA DO NASCIMENTO SAMPAIO PEREIRA BARBOSA

CPF: ° 004.274.133-54

TITULAR

RAIMUNDO SOUSA SOARES NETO

CONTADOR

CPF: 053.999.243-74

CRC:MA-015186-0-8



MINISTÉRIO DA ECONOMIA
Secretaria Especial de Desburocratização, Gestão e Governo Digital
Secretaria de Governo Digital
Departamento Nacional de Registro Empresarial e Integração

ASSINATURA ELETRÔNICA

Certificamos que o ato da empresa BARBOSA E SAMPAIO LTDA - ME consta assinado digitalmente por:

IDENTIFICAÇÃO DO(S) ASSINANTE(S)	
CPF/CNPJ	Nome
00427413354	MARIA DO NASCIMENTO SAMPAIO PEREIRA BARBOSA
05399924374	RAIMUNDO SOUSA SOARES NETO

CERTIFICO O REGISTRO EM 23/11/2022 21:08 SOB N° 20221377816.
PROTOCOLO: 221377816 DE 23/11/2022.
CÓDIGO DE VERIFICAÇÃO: 12215153983. CNPJ DA SEDE: 11519141000131.
NIRE: 21200697568. COM EFEITOS DO REGISTRO EM: 23/11/2022.
BARBOSA E SAMPAIO LTDA - ME

JUCEMA

CARLOS ANDRÉ DE MORAES PEREIRA
SECRETÁRIO-GERAL
www.empresafacil.ma.gov.br

A validade deste documento, se impresso, fica sujeito à comprovação de sua autenticidade nos respectivos portais, informando seus respectivos códigos de verificação.

Termo de Abertura

Nome do Livro: DIÁRIO

Nº de Ordem: 4

O presente livro do tipo DIÁRIO contém registros numerados, do nº 01 ao nº 18, e servirá para a escrituração dos lançamentos próprios da empresa BARBOSA E SAMPAIO LTDA - ME, município Anajatuba, CNPJ nº 11.519.141/0001-31, Número de Registro (NIRE) 21200697568.

Data do arquivamento dos atos constitutivos: 05/02/2010

Atto constitutivo: 21200697568

Anajatuba, 01/01/2021

MARIA DO NASCIMENTO SAMPAIO PEREIRA
BARBOSA
Administrador, Sócio
CPF 004.274.133-54

RAIMUNDO SOUSA SOARES NETO
CONTADOR
CRC/MA 015186

Livro Diário Nº. 4

Livro Diário

Empresa: BARBOSA E SAMPAIO LTDA- ME CNPJ: 11.519.141/0001-31

Período: 01/01/2021 a 31/12/2021

Data	Conta	Histórico	Estab	Centro	Chave	Débito	Crédito
01/01/2021	3.01.01.03.02.0052 - Aluguéis	Vir. ref. a pagamento de aluguel, mês 01/2021.	0001	001	841	1.000,00	
01/01/2021	1.01.01.01.01.0001 - Caixa	Vir. ref. a pagamento de aluguel, mês 01/2021.	0001	001	841		1.000,00
Totais do dia 01:						1.000,00	1.000,00
02/01/2021	1.01.01.01.01.0001 - Caixa	Vir. ref. a serviços de revenda de mercadoria		0001	001 831	25.000,00	
02/01/2021	3.01.01.01.01.0006 - Receita de mercadorias para revenda		01	001	831		25.000,00
02/01/2021	3.01.01.07.01.0063 - Materiais de Consumo	Vir. ref. a compra de materiais de materiais de consumo para o escritório.	0001	001	864	3.500,00	
02/01/2021	1.01.01.01.01.0001 - Caixa	Vir. ref. a compra de materiais de materiais de consumo para o escritório.	0001	001	864		3.500,00
Totais do dia 02:						18.500,00	18.500,00
05/01/2021	3.01.01.03.02.0053 - Energia Elétrica	Vir. ref. a pagamento de energia eletrica, mês 01/2021.	0001	001	851	2.050,28	
05/01/2021	1.01.01.01.01.0001 - Caixa	Vir. ref. a pagamento de energia eletrica, mês 01/2021.	0001	001	851		2.050,28
Totais do dia 05:						2.050,28	2.050,28
01/02/2021	3.01.01.03.02.0052 - Aluguéis	Vir. ref. a pagamento de aluguel, mês 02/2021.	0001	001	841	1.000,00	
01/02/2021	1.01.01.01.01.0001 - Caixa	Vir. ref. a pagamento de aluguel, mês 02/2021.	0001	001	841		1.000,00
Totais do dia 01:						1.000,00	1.000,00
02/02/2021	1.01.01.01.01.0001 - Caixa	Vir. ref. a Mercadoria para revenda	0001	001	831	38.560,00	
02/02/2021	3.01.01.01.01.0006 - Receita da Prestação de Serviços				831		38.560,00
02/02/2021	3.01.01.07.01.0063 - Materiais de Consumo	Vir. ref. a compra de materiais de materiais de consumo para o escritório.	0001	001	864	2.589,28	
02/02/2021	1.01.01.01.01.0001 - Caixa	Vir. ref. a compra de materiais de materiais de consumo para o escritório.	0001	001	864		2.589,78
Totais do dia 02:						41.149,28	41.149,28
05/02/2021	3.01.01.03.02.0053 - Energia Elétrica	Vir. ref. a pagamento de energia eletrica, mês 02/2021.	0001	001	851	1.625,00	
05/02/2021	1.01.01.01.01.0001 - Caixa	Vir. ref. a pagamento de energia eletrica, mês 02/2021.	0001	001	851		1.625,00
Totais do dia 05:						1.625,00	1.625,00
04/03/2021	3.01.01.03.02.0052 - Aluguéis	Vir. ref. a pagamento de aluguel, mês 03/2021.	0001	001	841	1.000,00	
06/03/2021	1.01.01.01.01.0001 - Caixa	Vir. ref. a pagamento de aluguel, mês 03/2021.	0001	001	841		1.000,00
Totais do dia 01:						1.000,00	1.000,00

08/03/2021	1.01.01.01.01.0001 - Caixa Vir. ref. a Revenda de mercadorias	0001	001	831	53.560,00	
09/03/2021	3.01.01.01.01.0006 - Receita de Mercadorias para revenda			831		53.560,00
		0001	001			
10/03/2021	3.01.01.07.01.0063 - Materiais de Consumo Vir. ref. a compra de materiais de materiais de consumo para o escritório.	0001	001	864	2.062,28	
15/03/2021	1.01.01.01.01.0001 - Caixa Vir. ref. a compra de materiais de materiais de consumo para o escritório.	0001	001	864		2.062,28
				Totais do dia 02:	55.622,28	55.622,28
16/03/2021	3.01.01.03.02.0053 - Energia Elétrica Vir. ref. a pagamento de energia eletrica, mês 03/2021.	0001	001	851	2.057,02	
22/03/2021	1.01.01.01.01.0001 - Caixa Vir. ref. a pagamento de energia eletrica, mês 03/2021.	0001	001	851		2.057,02
				Totais do dia 05:	2.057,02	2.057,02
01/04/2021	3.01.01.03.02.0052 - Aluguéis Vir. ref. a pagamento de aluguel, mês 04/2021.	0001	001	841	1.000,00	
01/04/2021	1.01.01.01.01.0001 - Caixa Vir. ref. a pagamento de aluguel, mês 04/2021.	0001	001	841		1.000,00
				Totais do dia 01:	1.000,00	1.000,00
02/04/2021	1.01.01.01.01.0001 - Caixa Vir. ref. a mercadoria para revenda	0001	001	831	33.520,00	
02/04/2021	3.01.01.01.01.0006 - Receita de Mercadorias para revenda			831		33.520,00
		0001	001			
02/04/2021	3.01.01.07.01.0063 - Materiais de Consumo Vir. ref. a compra de materiais de materiais de consumo para o escritório.	0001	001	864	1.039,28	
02/04/2021	1.01.01.01.01.0001 - Caixa Vir. ref. a compra de materiais de materiais de consumo para o escritório.	0001	001	864		1.039,28
				Totais do dia 02:	34.559,28	34.559,28
05/04/2021	3.01.01.03.02.0053 - Energia Elétrica Vir. ref. a pagamento de energia eletrica, mês 04/2021.	0001	001	851	1.957,02	
05/04/2021	1.01.01.01.01.0001 - Caixa Vir. ref. a pagamento de energia eletrica, mês 04/2021.	0001	001	851		1.957,02
				Totais do dia 05:	1.957,02	1.957,02

01/05/2021	3.01.01.03.02.0052 - Aluguéis					
	Vir. ref. a pagamento de aluguel, mês 05/2021.	0001	001	841	1.00,00	
01/05/2021	1.01.01.01.01.0001 - Caixa					
	Vir. ref. a pagamento de aluguel, mês 05/2021.	0001	001	841		1.00,00
				Totais do dia 01:	1.000,00	1.000,00
02/05/2021	1.01.01.01.01.0001 - Caixa					
	Vir. ref. a Revenda de mercadorias	0001	001	831	53.560,00	
02/05/2021	3.01.01.01.01.0006 - Receita de Revenda de mercadorias					
		0001	001	831		53.560,00
02/05/2021	3 - Materiais de Consumo					
	Vir. ref. a compra de materiais de	0001	001	864	1.569,28	
	materiais de consumo para o escritório.					
02/04/2021	1.01.01.01.01.0001 - Caixa					
	Vir. ref. a compra de materiais de	0001	001	864		1.569,78
	materiais de consumo para o escritório.					
	3.01.01.03.02.0053 - Energia Elétrica					
	Vir. ref. a pagamento de energia elétrica, mês 05/2021.	0001	001	851	967,02	
05/05/2021	1.01.01.01.01.0001 - Caixa					
	Vir. ref. a pagamento de energia elétrica, mês 05/2021.	0001	001	851		967,02
				Totais do dia 02:	55.129,28	55.129,28
				Totais do dia 05:	967,02	967,02

01/06/2021	3.01.01.03.02.0052 - Aluguéis Vir. ref. a pagamento de aluguel, mês 06/2021.	0001	001	841	1.000,00		
01/06/2021	1.01.01.01.01.0001 - Caixa Vir. ref. a pagamento de aluguel, mês 06/2021.	0001	001	841		1.000,00	
				Totais do dia 01:	1.000,00	1.000,00	
02/06/2021	1.01.01.01.01.0001 - Caixa Vir. ref. a Revenda de mercadorias	0001	001	831	43.620,00		
02/06/2021	3.01.01.01.01.0006 - Receita de Revenda de mercadorias						
				0001	001	831	43.620,00
02/06/2021	3.01.01.07.01.0063 - Materiais de Consumo Vir. ref. a compra de materiais de materiais de consumo para o escritório.	0001	001	864	2.569,28		
02/06/2021	1.01.01.01.01.0001 - Caixa Vir. ref. a compra de materiais de materiais de consumo para o escritório.	0001	001	864		2.569,28	
				Totais do dia 02:	46.189,28	46.189,28	
05/06/2021	3.01.01.03.02.0053 - Energia Elétrica Vir. ref. a pagamento de energia eletrica, mês 06/2021.	0001	001	851	1.057,02		
05/06/2021	1.01.01.01.01.0001 - Caixa Vir. ref. a pagamento de energia eletrica, mês 06/2021.	0001	001	851		1.057,02	
				Totais do dia 05:	1.057,02	1.057,02	

01/07/2021	3.01.01.03.02.0052 - Aluguéis					
	Vir. ref. a pagamento de aluguel, mês 07/2021.	0001	001	841	1.000,00	
01/07/2021	1.01.01.01.01.0001 - Caixa					
	Vir. ref. a pagamento de aluguel, mês 07/2021.	0001	001	841		1.000,00
				Totais do dia 01:	1.000,00	1.000,00
02/07/2021	1.01.01.01.01.0001 - Caixa					
	Vir. ref. a Revenda de mercadorias	0001	001	831	33.985,00	
02/07/2021	3.01.01.01.01.0006 - Receita de Revenda de mercadorias					
		0001	001	831		33.985,00
02/07/2021	3.01.01.07.01.0063 - Materiais de Consumo					
	Vir. ref. a compra de materiais de materiais de consumo para o escritório.	0001	001	864	1.309,78	
02/07/2021	1.01.01.01.01.0001 - Caixa					
	Vir. ref. a compra de materiais de materiais de consumo para o escritório.	0001	001	864		1.309,78
				Totais do dia 02:	35.294,78	35.294,78
05/07/2021	3.01.01.03.02.0053 - Energia Elétrica					
	Vir. ref. a pagamento de energia eletrica, mês 07/2021.	0001	001	851	1.058,02	
05/07/2021	1.01.01.01.01.0001 - Caixa					
	Vir. ref. a pagamento de energia eletrica, mês 07/2021.	0001	001	851		1.058,02
				Totais do dia 05:	1.058,02	1.058,02

01/08/2021	3.01.01.03.02.0052 - Aluguéis					
	Vir. ref. a pagamento de aluguel, mês 08/2021.	0001	001	841	1.000,00	
01/08/2021	1.01.01.01.01.0001 - Caixa					
	Vir. ref. a pagamento de aluguel, mês 08/2021.	0001	001	841		1.000,00
				Totais do dia 01:	1.000,00	1.000,00
02/08/2021	1.01.01.01.01.0001 - Caixa					
	Vir. ref. a Revenda de mercadorias	0001	001	831	41.568,00	
02/08/2021	3.01.01.01.01.0006 - Receita de mercadorias para revenda					
		0001	001	831		41.568,00
02/08/2021	3.01.01.07.01.0063 - Materiais de Consumo					
	Vir. ref. a compra de materiais de materiais de consumo para o escritório.	0001	001	864	1.456,28	
02/08/2021	1.01.01.01.01.0001 - Caixa					
	Vir. ref. a compra de materiais de materiais de consumo para o escritório.	0001	001	864		1.456,28
				Totais do dia 02:	43.024,28	43.024,28
05/08/2021	3.01.01.03.02.0053 - Energia Elétrica					
	Vir. ref. a pagamento de energia elétrica, mês 08/2021.	0001	001	851	1.657,02	
05/08/2021	1.01.01.01.01.0001 - Caixa					
	Vir. ref. a pagamento de energia elétrica, mês 08/2021.	0001	001	851		1.657,02
				Totais do dia 05:	1.657,02	1.657,02

01/09/2021	3.01.01.03.02.0052 - Aluguéis Vir. ref. a pagamento de aluguel, mês 09/2021.	0001	001	841	1.000,00	
01/09/2021	1.01.01.01.01.0001 - Caixa Vir. ref. a pagamento de aluguel, mês 09/2021.	0001	001	841		1.000,00
Totais do dia 01:					<u>1.000,00</u>	<u>1.000,00</u>
02/09/2021	1.01.01.01.01.0001 - Caixa Vir. ref. a serviços de troca de oleo	0001	001	831	40.050,00	
02/09/2021	3.01.01.01.01.0006 - Receita da Prestação de Serviços - Serviço de troca de oleo	0001	001	831		40.050,00
02/09/2021	3.01.01.07.01.0063 - Materiais de Consumo Vir. ref. a compra de materiais de materiais de consumo para o escritório.	0001	001	864	2.423,28	
02/09/2021	1.01.01.01.01.0001 - Caixa Vir. ref. a compra de materiais de materiais de consumo para o escritório.	0001	001	864		2.423,28
Totais do dia 02:					<u>42.473,28</u>	<u>42.473,28</u>
05/09/2021	3.01.01.03.02.0053 - Energia Elétrica Vir. ref. a pagamento de energia eletrica, mês 09/2021.	0001	001	851	1.220,30	
05/09/2021	1.01.01.01.01.0001 - Caixa Vir. ref. a pagamento de energia eletrica, mês 09/2021.	0001	001	851		1.220,30
Totais do dia 05:					<u>1.220,30</u>	<u>1.220,30</u>

01/10/2021	3.01.01.03.02.0052 - Aluguéis Vlr. ref. a pagamento de aluguel, mês 10/2021.	0001	001	841	1.000,00	
01/10/2021	1.01.01.01.01.0001 - Caixa Vlr. ref. a pagamento de aluguel, mês 10/2021.	0001	001	841		1.000,00
Totais do dia 01:					<u>1.000,00</u>	<u>1.000,00</u>
02/10/2021	1.01.01.01.01.0001 - Caixa Vlr. ref. a revenda de mercadorias	0001	001	831	42.321,23	
02/10/2021	3.01.01.01.01.0006 - Receita de revenda de mercadorias	0001	001	831		42.321,23
02/10/2021	3.01.01.07.01.0063 - Materiais de Consumo Vlr. ref. a compra de materiais de materiais de consumo para o escritório.	0001	001	864	989,78	
02/10/2021	1.01.01.01.01.0001 - Caixa Vlr. ref. a compra de materiais de materiais de consumo para o escritório.	0001	001	864		989,78
Totais do dia 02:					<u>43.311,01</u>	<u>43.311,01</u>
05/10/2021	3.01.01.03.02.0053 - Energia Elétrica Vlr. ref. a pagamento de energia eletrica, mês 10/2021.	0001	001	851	1.057,02	
05/10/2021	1.01.01.01.01.0001 - Caixa Vlr. ref. a pagamento de energia eletrica, mês 10/2021.	0001	001	851		1.057,02
Totais do dia 05:					<u>1.057,02</u>	<u>1.057,02</u>

01/11/2021	3.01.01.03.02.0052 - Aluguéis					
	Vir. ref. a pagamento de aluguel, mês 11/2021.	0001	001	841	1.000,00	
01/11/2021	1.01.01.01.01.0001 - Caixa					
	Vir. ref. a pagamento de aluguel, mês 11/2021.	0001	001	841		1.000,00
				Totais do dia 01:	1.000,00	1.000,00
02/11/2021	1.01.01.01.01.0001 - Caixa					
	Vir. ref. a revenda de mercadoria	0001	001	831	39.785,25	
02/11/2021	3.01.01.01.01.0006 - Receita de revenda de mercadoria					
		0001	001	831		39.785,25
02/11/2021	3.01.01.07.01.0063 - Materiais de Consumo					
	Vir. ref. a compra de materiais de materiais de consumo para o escritório.	0001	001	864	899,78	
02/11/2021	1.01.01.01.01.0001 - Caixa					
	Vir. ref. a compra de materiais de materiais de consumo para o escritório.	0001	001	864		899,78
				Totais do dia 02:	40.685,03	40.685,03
05/11/2021	3.01.01.03.02.0053 - Energia Elétrica					
	Vir. ref. a pagamento de energia eletrica, mês 11/2021.	0001	001	851	1.030,02	
05/11/2021	1.01.01.01.01.0001 - Caixa					
	Vir. ref. a pagamento de energia eletrica, mês 11/2021.	0001	001	851		1.030,02
				Totais do dia 05:	1.030,02	1.030,02

01/12/2021	3.01.01.03.02.0052 - Aluguéis					
	Vlr. ref. a pagamento de aluguel, mês 12/2021.	0001	001	841	1.000,00	
01/12/2021	1.01.01.01.01.0001 - Caixa					
	Vlr. ref. a pagamento de aluguel, mês 12/2021.	0001	001	841		1.000,00
				Totais do dia 01:	1.000,00	1.000,00
02/12/2021	1.01.01.01.01.0001 - Caixa					
	Vlr. ref. a merceiarias para revenda	0001	001	831	37.568,26	
02/12/2021	3.01.01.01.01.0006 - Receita de revenda de mercadorias					
		0001	001	831		37.568,26
02/12/2021	3.01.01.07.01.0063 - Materiais de Consumo					
	Vlr. ref. a compra de materiais de materiais de consumo para o escritório.	0001	001	864	1.095,04	
02/12/2021	1.01.01.01.01.0001 - Caixa					
	Vlr. ref. a compra de materiais de materiais de consumo para o escritório.	0001	001	864		1.095,04
				Totais do dia 02:	38.663,3	38.663,3
05/12/2021	3.01.01.03.02.0053 - Energia Elétrica					
	Vlr. ref. a pagamento de energia eletrica, mês 12/2021.	0001	001	851	1.203,12	
05/12/2021	1.01.01.01.01.0001 - Caixa					
	Vlr. ref. a pagamento de energia eletrica, mês 12/2021.	0001	001	851		1.203,12
				Totais do dia 05:	1.203,12	1.203,12

31/12/2021	3.01.01.01.01.0006 - Receita de revenda de mercadorias			866	72.610,00	
31/12/2021	6.01 - Apuração do Exercício					
	Vlr. ref. a apuração do exercício.	0001	001	866	650,05	
31/12/2021	6.01 - Apuração do Exercício					
	Vlr. ref. a apuração do exercício.	0001	001	866	954,16	
31/12/2021	6.01 - Apuração do Exercício					
	Vlr. ref. a apuração do exercício.	0001	001	866	598,98	
31/12/2010	6.01 - Apuração do Exercício					
	Vlr. ref. a apuração do exercício.	0001	001	866	6.000,00	
31/12/2021	6.01 - Apuração do Exercício					
	Vlr. ref. a apuração do exercício.	0001	001	866	89.216,81	
31/12/2021	2.07.07.01.01.0001 - Lucros Acumulados e/ou Saldo à Disposição da Assembléia					
	Vlr. ref. a apuração do exercício.	0001	001	866		89.216,81
31/12/2021	3.01.01.03.02.0052 - Aluguéis					
	Vlr. ref. a apuração do exercício.	0001	001	866		6.000,00
31/12/2021	3.01.01.03.02.0053 - Energia Elétrica					
	Vlr. ref. a apuração do exercício.	0001	001	866		544,16
31/12/2021	3.01.01.07.01.0063 - Materiais de Consumo					
	Vlr. ref. a apuração do exercício.	0001	001	866		598,98
31/12/2021	3.01.01.07.01.0066 - Materiais de Expediente					
	Vlr. ref. a apuração do exercício.	0001	001	866		250,05
31/12/2021	6.01 - Apuração do Exercício					
	Vlr. ref. a apuração do exercício.	0001	001	866		510.950,70
				Totais do dia 31:	306.252,76	306.252,76
				Totais do mês de Dezembro:	817.203,46	817.203,46

Fim

Balanco Patrimonial

Empresa: BARBOSA E SAMPAIO LTDA- ME - CNPJ: 11.519.141/0001-31

Endereço: RUA DA RODAGEM, N° 77, CENTRO, ANAJATUBA -MA,

CEP:65.490-000 NIRE: 21200697568

Conta	Descrição	31/12/2021	
1	*** Ativo ***	R\$	817.203,46 D
101	Ativo Circulante	R\$	439.270,38 D
10101	Disponibilidades	R\$	158.447,31 D
1010101	Numerários em Espécie	R\$	120.343,71 D
101010101	Caixa Geral	R\$	120.343,71 D
1.01.01.01.01.0001	Caixa	R\$	120.343,71 D
1010102	Bancos	R\$	238.103,60 D
101010201	Contas Correntes	R\$	238.103,60 D
1.01.01.02.01.0001	Banco	R\$	238.103,60 D
10103	Clientes	R\$	380.823,07 D
1010301	Clientes Nacionais	R\$	380.823,07 D
101030101	Duplicatas a Receber	R\$	380.823,07 D
1.01.03.01.01.0001	Clientes Diversos	R\$	380.823,07 D
107	Ativo não Circulante	R\$	277.933,08 D
10704	Imobilizado	R\$	277.933,08 D
1070401	Bens em Operação	R\$	197.703,42 D
107040101	Bens Utilizados na Produção e/ou Prestação de Serviços	R\$	197.703,42 D
1.07.04.01.01.0003	Máquinas e Equipamentos	R\$	107.683,42 D
1.07.04.01.01.0005	Móveis e Utensílios	R\$	40.020,00 D
1070421	(-) Depreciações, Amortizações e Quotas de Exaustão	R\$	49.770,34 C
107042101	(-) Bens Utilizados na Produção e/ou Prestação de Serviços	R\$	49.770,34 C
1.07.04.21.01.0003	(-) Deprec. Acum. Móveis e Utensílios	R\$	19.002,00 C
1.07.04.21.01.0004	(-) Deprec. Acum. Máquinas e Equipamentos	R\$	30.768,34 C
Total Passivo Ativo		R\$	817.203,46

Data de Encerramento: 31/12/2021

Valor de Ativo e Passivo: R\$ 817.203,46 (oitocentos e dezessete mil, duzentos e três reais e quarenta e seis centavos).

ANAJATUBA - MA, 31 de Dezembro de 2021

MARIA DO NASCIMENTO
 SAMPAIO PEREIRA BARBOSA
 CPF: ° 004.274.133-54
 TITULAR

RAIMUNDO SOUSA SAORES NETO
 CONTADOR
 CRC-MA 015186-O

Balanco Patrimonial

Empresa: BARBOSA E SAMPAIO LTDA-ME - CNPJ: 11.519.141/0001-31

Endereço: RUA DA RODAGEM, N° 77, CENTRO, ANAJATUBA -MA,

CEP:65.490-000 NIRE: 21200697568

Conta	Descrição	31/12/2021	
2	*** Passivo ***	R\$	817.203,46 C
201	Passivo Circulante	R\$	124.696,66 C
20101	Obrigações de Curto Prazo	R\$	124.696,66 C
2010101	Fornecedores	R\$	18.96,66 C
201010101	Fornecedores Nacionais	R\$	18.96,66 C
2.01.01.01.01.0001	Fornecedores Diversos	R\$	18.96,66 C
2010103	Obrigações Trabalhistas, Previdenciárias e Fiscais	R\$	43.800,00 C
201010301	Obrigações Trabalhistas e Previdenciárias	R\$	43.800,00 C
2.01.01.03.01.0010	Salários a Pagar	R\$	43.800,00 C
202	Passivo não Circulante	R\$	51.556,10 C
20201	Obrigações de Longo Prazo	R\$	51.556,10 C
2020117	Empréstimos e Financiamentos	R\$	51.556,10 C
202011701	Financiamentos a Longo Prazo	R\$	51.556,10 C
2.02.01.17.01.0002	Financiamentos	R\$	51.556,10 C
207	Patrimônio Líquido	R\$	610.950,70 C
20701	Capital Realizado	R\$	200.000,00 C
2070101	Capital Social	R\$	200.000,00 C
207010101	Capital Social	R\$	200.000,00 C
2.07.01.01.01.0001	Capital Subscrito	R\$	200.000,00 C
20707	Outras Contas	R\$	210.950,70 C
2070701	Outras Contas	R\$	210.950,70 C
207070101	Lucros Acumulados	R\$	210.950,70 C
2.07.07.01.01.0001	Lucros Acumulados e/ou Saldo à Disposição da Assembléia	R\$	210.950,70 C
Total Passivo		R\$	817.203,46

Data de Encerramento: 31/12/2021

Valor de Ativo e Passivo: R\$ 817.203,46 (oitocentos e dezessete mil, duzentos e três reais e quarenta e seis centavos).

ANAJATUBA - MA, 31 de Dezembro de 2021

MARIA DO NASCIMENTO
SAMPAIO PEREIRA
BARBOSA
CPF: ° 004.274.133-54
TITULAR

RAIMUNDO SOUSA SOARES NETO
CONTADOR
CRC-MA 015186-O

Demonstração do Resultado do Exercício 2021

Empresa: BARBOSA E SAMPAIO LTDA-ME - CNPJ:
 11.519.141/0001-31

Endereço: RUA DA RODAGEM, N° 77, CENTRO, ANAJATUBA -MA,
 CEP:65.490-000 NIRE: 21200697568

Conta	Descrição	01/01/2021 a	
		31/12/2021	
(+) 010	Receita Bruta Operacional	R\$	959.780,25
010.01	Faturamento Prod. Mero. e Serviços	R\$	959.780,25
010.01.03	Vendas de Serviços	R\$	959.780,25
3.01.01.01.01.0006	Receita da Prestação de Serviços	R\$	959.780,25
(-) 020	Deduções da Receita	R\$	126.263,96
020.01	Impostos Faturados	R\$	126.263,96
020.01.05	Simplex	R\$	126.263,96
3.01.01.01.03.0007	Simplex	R\$	126.263,96
(=) 030	Receita Líquida	R\$	833.516,29
(-) 040	Custo Mercad./Serv./Produtos Vendidos	R\$	201.580,00
040.03	Custo dos Serviços Prestados	R\$	201.580,00
3.01.01.03.06	Custo dos Serviços Produzidos	R\$	201.580,00
3.01.01.03.06.0001	Material Aplicado na Produção de Serviços	R\$	201.580,00
(=) 060	Lucro Bruto	R\$	631.936,29
(-) 070	Despesas Operacionais	R\$	120.985,59
070.01	Despesas Administrativas	R\$	120.985,59
3.01.01.07.01	Despesas Operacionais das Atividades em Geral	R\$	120.985,59
3.01.01.07.01.0003	Ordenados, Salários, Gratif e Outras Remuner a Empregados	R\$	40.500,00
3.01.01.07.01.0044	Décimo Terceiro Salário	R\$	6.125,00
3.01.01.07.01.0048	Energia Elétrica	R\$	12.580,00
3.01.01.07.01.0049	Água e Esgoto	R\$	10.950,00
3.01.01.07.01.0050	Telefones	R\$	11.510,25
3.01.01.07.01.0067	Taxas e Emolumentos	R\$	7.550,00
3.01.01.07.01.0068	Assessoria Contábil	R\$	12.000,00
3.01.01.07.01.0075	Despesas com Depreciação	R\$	19.770,34
(=) 110	Res. Antes das Participações e Contrib.	R\$	510.950,70
(=) 150	Res. Antes Imp. Renda e Contrib. Social	R\$	510.950,70
(=) 200	Resultado Líquido do Exercício	R\$	510.950,70

ANAJATUBA, 31 de Dezembro de 2021

MARIA DO NASCIMENTO
 SAMPAIO PEREIRA BARBOSA
 CPF: ° 004.274.133-54
 TITULAR

RAIMUNDO SOUSA SOARES NETO
 CONTADOR
 CRC-MA 015186-O

Análise pelos Índices do Balanço 2021

Empresa: BARBOSA E SAMPAIO LTDA-ME - CNPJ: 11.519.141/0001-31

Endereço: RUA DA RODAGEM, N° 77, CENTRO, ANAJATUBA -MA,

CEP:65.490-000 NIRE: 21200697568

Mês: 12/2021

Código	Nome	Expressão	Resultado
	Valores		
GA	Giro do Ativo	d030/c1	
	833.516,29 / 817.203,46		1,01
	Quanto a empresa vendeu para cada R\$1,00 de investimento total. Quanto maior, melhor.		
GE	Grau de Endividamento	(c201+c202)/c207	
	(11.061,20 + 0) / 109.206,87		0,02
	Quanto menor a empresa deve para cada 1,00, melhor.		
LC	Liquidez Corrente	c101/c201	
	439.270 / 124.696,66		3,52
	Quanto a empresa possui de Ativo Circulante para cada R\$ 1,00 de Passivo Circulante. Quanto maior, melhor.		
LG	Liquidez Geral	(c101+c107)/(c201+c202)	
	(84.017,89 + 36.250,18) / (11.061,20 + 0)		50,73
	Quanto maior a empresa possui em recursos disponíveis para fazer face ao total de suas dívidas de curto prazo, melhor.		
LI	Liquidez Imediata	c10101/c201	
	64.271,93 / 11.061,20		12,44
	Quanto dispomos imediatamente para saldar nossas dividas de Curto Prazo. Quanto maior, melhor.		
ML	Margem Líquida	(d200/d030)*100	
	(9.206,87 / 153.600,00) * 100		3,28
	Quanto a empresa obtem de lucro para cada R\$100,00 vendidos. Quanto maior, melhor.		
RA	Rentabilidade do Ativo	(d200/c1)*100	
	(9.206,87 / 120.268,07) * 100		3,45
	Quanto a empresa obtem de lucro para cada R\$100,00 de investimento total. Quanto maior, melhor.		
SG	Solvência Geral	c1/(c201+c202)	
	120.268,07 / (11.061,20 + 0)		50,73
	Quanto a empresa dispõe em Ativos (totais), garantindo o pagamento total de suas dívidas, quanto maior melhor.		

ANAJATUBA - MA, 31 de Dezembro de 2021

MARIA DO NASCIMENTO
 SAMPAIO PEREIRA
 BARBOSA
 CPF: ° 004.274.133-54
 TITULAR

RAIMUNDO SOUSA SOARES NETO
 CONTADOR
 CRC-MA 015186-O

Notas Explicativas das Demonstrações Contábeis em 31/12/2021
Empresa BARBOSA E SAMPAIO LTDA-ME - CNPJ:
11.519.141/0001-31
Endereço: RUA D RODAGEM n° 77 Bairro: CENTRO
Cidade: ANAJATUBA - MA, CEP: 65.490-000, NIRE: 21200697568

Nota 1 - Base de Preparação e Apresentação das Demonstrações Financeiras
NOTA 1 - APRESENTAÇÃO E ELABORAÇÃO DAS DEMONSTRAÇÕES FINANCEIRAS BARBOSA E SAMPAIO LTDA elaborou em e está apresentando as suas Demonstrações Contábeis do exercício 31 de dezembro de 2021 de acordo com a ITG 1000 Modelo Contábil para Microempresa e Empresa de Pequeno Porte, emitida pelo Conselho Federal de Contabilidade CFC.

NOTA 2 INFORMAÇÕES COMPLEMENTARES

Conforme Lei 6.404, artigo 186, foram escriturados no Patrimônio Líquido, conta Ajustes de Exercícios Anteriores os saldos decorrentes de efeitos provocados por erro imputável a exercício anterior ou mudança de critérios contábeis que vinham sendo utilizados pela BARBOSA E SAMPAIO LTDA.

Sem qualquer reserva, a empresa declara que estas Demonstrações Contábeis foram elaboradas rigorosamente de acordo com a ITG 1000.

A empresa, estabelecida na cidade de ANAJATUBA, dedica-se a Comércio varejista de combustíveis para veículos automotores.

A principal prática adotada é o regime de competência e o regime de caixa. O capital social, totalmente integralizado, é de, 200.000,00 em quota de 2000 para MANUEL DE JESUS BARBOSA e 198000 para MARIA DO NASCIMENTO SAMPAIO PEREIRA BARBOSA. A empresa iniciou suas atividades 05 de fevereiro de 2010 e seu contrato social está devidamente registrado na JUCEMA.

Durante o ano, obteve-se um lucro de R\$ 817.203,46.

ANAJATUBA - MA, 31 de Dezembro de 2021

MARIA DO NASCIMENTO SAMPAIO PEREIRA BARBOSA
CPF: ° 004.274.133-54
TITULAR

RAIMUNDO SOUSA SOARES NETO
CONTADOR
CPF: 053.999.243-74
CRC:MA-015186-0-8

Termo de Encerramento

Nome do Livro: DIÁRIO

Nº de Ordem: 4

O presente livro do tipo DIÁRIO contém páginas numeradas, do nº 01 ao nº 18, e serviu para escrituração no período de 01/01/2021 a 31/12/2021, da empresa BARBOSA E SAMPAIO LTDA - ME.

Anajatuba, 31/12/2021

MARIA DO NASCIMENTO SAMPAIO PEREIRA
BARBOSA
Administrador, Sócio
CPF 004.274.133-54

RAIMUNDO SOUSA SOARES NETO
CONTADOR
CRC/MA 015186



MINISTÉRIO DA ECONOMIA
 Secretaria Especial de Desburocratização, Gestão e Governo Digital
 Secretaria de Governo Digital
 Departamento Nacional de Registro Empresarial e Integração

ASSINATURA ELETRÔNICA

Certificamos que o ato da empresa BARBOSA E SAMPAIO LTDA - ME consta assinado digitalmente por:

IDENTIFICAÇÃO DO(S) ASSINANTE(S)	
CPF/CNPJ	Nome
00427413354	MARIA DO NASCIMENTO SAMPAIO PEREIRA BARBOSA
05399924374	RAIMUNDO SOUSA SOARES NETO

CERTIFICO A AUTENTICAÇÃO EM 24/11/2022 09:06 SOB N° 20221378944.
 PROTOCOLO: 221378944 DE 23/11/2022. NIRE: 21200697568.
 BARBOSA E SAMPAIO LTDA - ME

JUCEMA

ISABELA PALUSKI
 RESPONSÁVEL PELA AUTENTICAÇÃO
 SÃO LUÍS, 24/11/2022
 empresafacil.ma.gov.br



**CONSELHO REGIONAL DE CONTABILIDADE DO ESTADO DO MARANHÃO
CERTIDÃO DE HABILITAÇÃO PROFISSIONAL**

O CONSELHO REGIONAL DE CONTABILIDADE DO ESTADO DO MARANHÃO certifica que o(a) profissional identificado(a) no presente documento encontra-se habilitado para o exercício da profissão contábil.

IDENTIFICAÇÃO DO REGISTRO

NOME.....	: Raimundo Sousa Soares Neto
REGISTRO.....	: MA-015186/O-8
CATEGORIA.....	: CONTADOR
CPF.....	: ***.999.243-**

A falsificação deste documento constitui-se em crime previsto no Código Penal Brasileiro, sujeitando o autor à respectiva ação penal.

Emissão: MARANHÃO, 19/12/2022 as 19:09:28.

Válido até: 19/03/2023.

Código de Controle: 598725.

Para verificar a autenticidade deste documento consulte o site do CRCMA.



TERMO DE AUTENTICAÇÃO - LIVRO DIGITAL

Declaro exatos os Termos de Abertura e de Encerramento do Livro Digital com características abaixo, conferido e autenticado por ISABELA PALUSKI, sob a autenticidade nº 12215161544 em 24/11/2022, protocolo 221378944. Para validação de Autenticação dos Termos, deverá ser acessado o Portal de Serviços / verificação de documentos do Empreendedor (<http://www.empresafacil.ma.gov.br>) e informar o código de verificação.

Identificação de Empresa	
Nome Empresarial:	BARBOSA E SAMPAIO LTDA - ME
Número de Registro:	21200697568
CNPJ:	11519141000131
Município:	Anajatuba

Identificação de Livro Digital	
Tipo de Livro:	DIÁRIO
Número de Ordem:	4
Período de Escrituração:	01/01/2021 - 31/12/2021

Assinante(s)	Nome	CRC/OAB
00427413354	MARIA DO NASCIMENTO SAMPAIO PEREIRA BARBOSA	
05399924374	RAIMUNDO SOUSA SOARES NETO	MA015186

CERTIFICO A AUTENTICAÇÃO EM 24/11/2022 09:06 SOB Nº 20221378944.
PROTOCOLO: 221378944 DE 23/11/2022. CÓDIGO DE VERIFICAÇÃO:
12215161544. NIRE: 21200697568.
BARBOSA E SAMPAIO LTDA - ME

JUCEMA

ISABELA PALUSKI
RESPONSÁVEL PELA AUTENTICAÇÃO
SÃO LUÍS, 24/11/2022
empresafacil.ma.gov.br



PODER JUDICIÁRIO DO ESTADO DO MARANHÃO
Corregedoria Geral da Justiça
Vara Única de Anajatuba

CERTJUDONE-VUANAJ - 292022
Código de validação: 0B878A5244

Número da guia: 22050501001405752.

CERTIDÃO FALÊNCIA E CONCORDATA

USANDO da faculdade que a lei me confere, **CERTIFICO** a requerimento da parte interessada que, após minuciosas busca procedidas neste cartório, nos livros de Registro de Distribuição dos Feitos referentes ao Juízo de Direito da Vara Cível a partir de 22(vinte dois) de janeiro do ano de 1998, neles verifiquei constar a **INEXISTÊNCIA** até a presente data, de processos de Falência e Concordatas e/ou Ação de Execução Fiscal e Patrimonial instaurados nesta Comarca, em nome de:

BARBOSA E SAMPAIO LTDA, inscrita sob o CNPJ nº 11.519.141/0001-31, localizada na Rua da Rodagem, nº 77, Centro, Anajatuba/MA, Cep: 65.490-000.

CERTIFICO, finalmente que a Secretaria Judicial a meu cargo é a única existente nesta Cidade e Comarca de Anajatuba-MA. O referido é verdade e dou fé. Dada e passada a presente Certidão na Secretaria Judicial, no Fórum de Anajatuba, nesta Cidade de Anajatuba, Estado do Maranhão, aos 16 de dezembro de 2022. Eu, Secretário Judicial, digitei, subscrevi, dato e assino.

Anajatuba (MA), 16 de dezembro de 2022.

Jorge Leonardo Muniz Cruz Lopes

Secretário Judicial

Mat. 191346



CERTJUDONE-VUANAJ - 292022 / Código: 0B878A5244
Valide o documento em www.tjma.jus.br/validadoc.php

Atue sempre com consciência em sua responsabilidade com o meio ambiente.



PODER JUDICIÁRIO DO ESTADO DO MARANHÃO
Corregedoria Geral da Justiça
Vara Única de Anajatuba

JORGE LEONARDO MUNIZ CRUZ LOPES
Secretário Judicial de Entrância Inicial
Vara Única de Anajatuba
Matrícula 191346

Documento assinado. ANAJATUBA, 16/12/2022 11:14 (JORGE LEONARDO MUNIZ CRUZ LOPES)



CERTJUDONE-VUANAJ - 292022 / Código: 0B878A5244
Valide o documento em www.tjma.jus.br/validador.php

2

Antes de imprimir pense em sua responsabilidade com o meio ambiente.
Imprima em papel reciclado.



PREFEITURA MUNICIPAL DE ANAJATUBA

Rua Benedito Leite, 868, Centro, CEP: 65.490.000, Anajatuba – MA
CNPJ: 06.002.372/0001-33

ATESTADO DE CAPACIDADE TÉCNICA

O **Município de Anajatuba**, Estado do Maranhão, inscrita no CNPJ (MF) sob o N° 06.002.372/0001-33, através da Secretaria Municipal de Administração com sede na Rua Benedito Leite, 868, Centro, CEP: 65.490.000, Anajatuba - MA, neste ato representado pelo Secretário Municipal de Administração, o Sr. **Leonardo Mendes Aragão**, portador do RG n° 079320597-2-SSP/MA e CPF sob n° 664.143.263-72, **A T E S T A** para os devidos fins que a empresa **BARBOSA E SAMPAIO LTDA**, inscrita no CNPJ: 11.519.141/0001-31, com sede na Rua da Rodagem, N° 77, Cidade de Anajatuba – MA, Fone: (98) 98439-8411, Email: postosantamariaanajatuba@gmail.com, está prestando os serviços de **fornecimento de combustível** para atender as necessidades da Secretaria Municipal de Administração do Município de Anajatuba/MA.

Não há fatos supervenientes que desabonem sua conduta técnica e comercial dentro dos padrões de qualidade e desempenho e que cumpriu com sua obrigação, inexistindo reclamações ou objeções quanto à qualidade dos produtos/serviços, e quanto a liberação da garantia de execução dos serviços mencionados. Registramos ainda, que a empresa cumpriu fielmente com suas obrigações, não havendo contra ela, até a presente data nada que a desabone técnica e/ou comercialmente.

Anajatuba- MA, 06 de outubro de 2022

Leonardo Mendes Aragão

Secretário Municipal de Administração
Decreto n° 006/2022
Município de Anajatuba – MA.



ANEXO V DECLARAÇÃO DE LOCALIZAÇÃO E FUNCIONAMENTO

Pref. Anajatuba-MA
Folha 2/10
Rúbrica F

À
Prefeitura Municipal de Anajatuba - MA
Comissão Permanente de Licitação - CPL
Sr. Thiago Mendes da Silva/Pregoeiro
Pregão Eletrônico N° 061/2022
Processo Adm.: N° 2022.09.05.0039/2022
Tipo de Licitação: Menor preço por item
Data: 20/12/2022, às 09:00Hrs

OBJETO: REGISTRO DE PREÇOS para eventual e futura contratação de empresa especializada no fornecimento de combustível para atender as necessidades da Secretaria Municipal de Administração do Município de Anajatuba/MA.

Sra. Maria do Nascimento Sampaio Pereira Barbosa, RG n° 017856892001-4 SSP/MA e CPF/MF: 004.274.133-54, Cargo/Função: Sócia-Administradora, Naturalidade: Anajatuba/MA, Nacionalidade: brasileira, **DECLARA** sob as penalidades da lei, que a empresa **BARBOSA E SAMPAIO LTDA**, CNPJ n° 11.519.141/0001-3, localizada na Rua da Rodagem, N° 77, Cidade: Anajatuba - MA, CEP: 65.490-000, Fone: (98) 98439-8411, Email: postosantamariaanajatuba@gmail.com está em pleno funcionamento, sendo o local e instalações adequados e compatíveis para o exercício do ramo de atividade da mesma.

DECLARO ainda, que assumo inteira responsabilidade por todas as informações dispostas nesta declaração, eximindo a Prefeitura Municipal de Anajatuba/MA de qualquer responsabilidade sobre as informações prestadas por esta empresa.

DECLARO ainda que a empresa dispõe de escritório dotado de instalações, recursos humanos e mobiliários pertinentes as suas atividades.

PONTOS DE REFERÊNCIA:

DA DIREITA: Panificadora Vitória
DA ESQUERDA: Vizinhança (casas residenciais)
DE FRENTE: San Peças E San Construções

MARIA DO NASCIMENTO Assinado de forma digital por
SAMPAIO PEREIRA MARIA DO NASCIMENTO SAMPAIO
PEREIRA BARBOSA:00427413354
BARBOSA:00427413354 Dados: 2022.12.19 19:22:17 -03'00'

Anajatuba, 19 de dezembro de 2022

BARBOSA E SAMPAIO LTDA
Maria do Nascimento Sampaio Pereira Barbosa
CPF: 004.274.133-54 / RG: 017856892001-4
Sócia-Administradora

BARBOSA E SAMPAIO LTDA
CNPJ: 11.519.141/0001-31

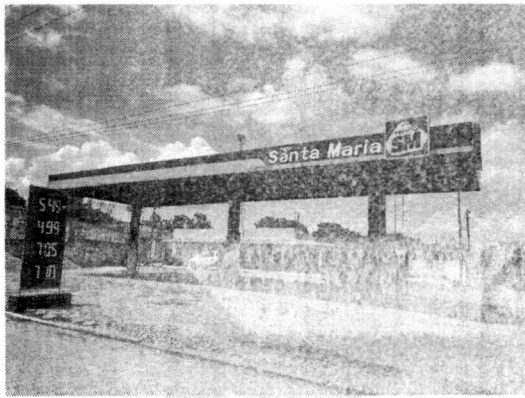

BARBOSA E SAMPAIO LTDA
CNPJ: 11.519.141/0001-31



RUA DA RODAGEM, N° 77, CENTRO, ANAJATUBA - MA
CEP: 65.490-000
TEL: (98) 9 8439-8411
EMAIL: postasantamariaanajatuba@gmail.com

Insc. Estadual: 123256968 Ins. Municipal: 000632

RUA DA RODAGEM, N° 77, CENTRO, ANAJATUBA - MA
CEP: 65.490-000
TEL: (98) 9 8439-8411
EMAIL: postasantamariaanajatuba@gmail.com

Insc. Estadual: 123256968 Ins. Municipal: 000632

BARBOSA E SAMPAIO LTDA
CNPJ: 11.519.141/0001-31



BARBOSA E SAMPAIO LTDA
CNPJ: 11.519.141/0001-31



RUA DA RODAGEM, N° 77, CENTRO, ANAJATUBA - MA
CEP: 65.490-000
TEL: (98) 9 8439-8411
EMAIL: postasantamariaanajatuba@gmail.com

Insc. Estadual: 123256968 Ins. Municipal: 000632

RUA DA RODAGEM, N° 77, CENTRO, ANAJATUBA - MA
CEP: 65.490-000
TEL: (98) 9 8439-8411
EMAIL: postasantamariaanajatuba@gmail.com

Insc. Estadual: 123256968 Ins. Municipal: 000632

BARBOSA E SAMPAIO LTDA
CNPJ: 11.519.141/0001-31



BARBOSA E SAMPAIO LTDA
CNPJ: 11.519.141/0001-31

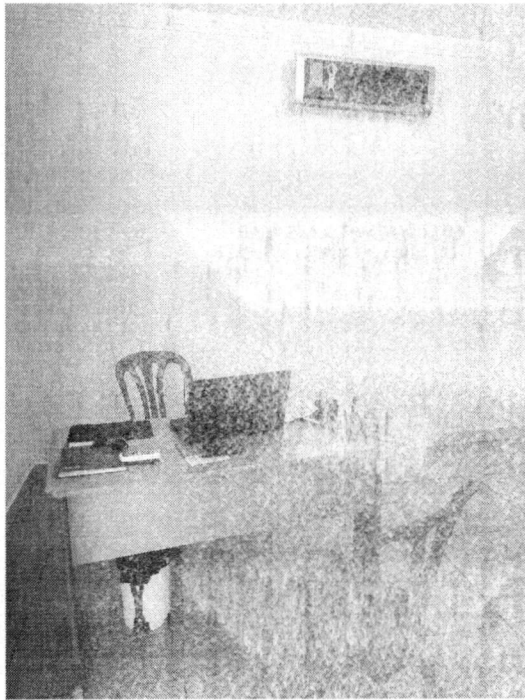

RUA DA RODAGEM, N° 77, CENTRO, ANAJATUBA - MA
CEP: 65.490-000
TEL: (98) 9 8439-8411
EMAIL: postasantamariaanajatuba@gmail.com

Insc. Estadual: 123256968 Insc. Municipal: 000632

RUA DA RODAGEM, N° 77, CENTRO, ANAJATUBA - MA
CEP: 65.490-000
TEL: (98) 9 8439-8411
EMAIL: postasantamariaanajatuba@gmail.com

Insc. Estadual: 123256968 Insc. Municipal: 000632



PREFEITURA MUNICIPAL DE ANAJATUBA
DEPARTAMENTO DE TRIBUTOS
R. BENEDITO LEITE, 868, CENTRO, CEP: 65490-000
CNPJ: 06002372000133

ALVARÁ DE LOCALIZAÇÃO E FUNCIONAMENTO

Nº do Alvará: 24/2022

Exercício: 2022

Inscrição Municipal: 000183
Contribuinte: BARBOSA E SAMPAIO LTDA - ME
Nome Fantasia: MN POSTO SANTA MARIA
CPF/CNPJ: 11519141000131
Endereço: RUA DA RODAGEM, 77 - CENTRO
Complemento:

Atividade Econômica:
4731800 - Comércio varejista de combustíveis para veículos automotores

Observações:
ABERTURA DE PROCESSO Nº047/2021. ESTE ALVARÁ É VÁLIDO ATÉ 31/12/2022.

ANAJATUBA - MA, 27/01/2022

Diretor de Arrecadação

João Costa Filho
Diretor de Arrecadação
Decreto nº 035/2022



O PRESENTE ALVARÁ DEVERÁ SER AFIXADO EM LOCAL BEM VÍVEL À FISCALIZAÇÃO.



CERTIFICADO DE POSTO REVENDEDOR

Razão Social : BARBOSA E SAMPAIO LTDA
CNPJ : 11.519.141/0001-31
Número de Autorização : PR/MA0083225
Número Despacho : ANP Nº 842
Data da Publicação : 26/05/2010
Endereço : RUA DA RODAGEM - 77 -
CENTRO - ANAJATUBA - MA

A Agência Nacional do Petróleo, Gás Natural e Biocombustíveis, no uso da atribuição que lhe confere o artigo 8º, inciso XV da Lei nº 9.478, de 06 de agosto de 1997, certifica que, nesta data, a empresa acima mencionada encontra-se autorizada, por esta Agência, a exercer a atividade de revenda varejista de combustíveis automotivos, nos termos da Resolução ANP nº 41, de 06 de novembro de 2013.

Emitido às **23:09:56** horas do dia **22/06/2020** (data e horário de Brasília).

Código de controle do certificado: **7919.D6D2.D27D.7D8B**

Este certificado é válido por 03 meses contados a partir de sua emissão, não prevalecendo sobre certificados emitidos posteriormente.

Tanto a veracidade das informações quanto a condição de Posto Revendedor Autorizado deverão ser verificadas pela internet, no site da ANP: www.anp.gov.br



AGÊNCIA NACIONAL DO PETRÓLEO, GÁS NATURAL E BIOCOMBUSTÍVEIS

DESPACHO DO SUPERINTENDENTE Nº 842/2010, DOU 26.5.2010 EM 25 DE MAIO DE 2010.

O SUPERINTENDENTE DE ABASTECIMENTO da AGÊNCIA NACIONAL DO PETRÓLEO, GÁS NATURAL E BIOCOMBUSTÍVEIS - ANP, no uso das atribuições que lhe foram conferidas pela Portaria ANP nº 92, de 26 de maio de 2004, e com base na Portaria ANP nº 116, de 05 de julho de 2000, torna pública a outorga das seguintes autorizações para o exercício da atividade de revenda varejista de combustíveis automotivos:

Nº de Registro	Razão Social	CNPJ	Município	UF	Processo
PR/SP0083226	AUTO POSTO ADOLFO LTDA.	11.825.607/0001-27	ADOLFO	SP	48610.007132/2010-91
PR/PA0083285	AUTO POSTO CIDADE SÃO JOÃO LTDA.	09.583.506/0001-45	SAO JOAO DO ARAGUAIA	PA	48610.007262/2010-23
PR/GO0083303	AUTO POSTO JOIA COMBUSTIVEIS LTDA.	11.622.995/0001-49	CATALAO	GO	48610.007252/2010-98
PR/MA0083225	BARBOSA E SAMPAIO LTDA	11.519.141/0001-31	ANAJATUBA	MA	48610.007137/2010-13
PR/MG0083283	COMERCIAL DE COMBUSTIVEIS MINAS NORTE LTDA.	11.734.863/0001-09	OLIVEIRA	MG	48610.007268/2010-09
PR/PR0083230	COMÉRCIO VAREJISTA CENTER TAPAJOS LTDA.	07.940.128/0001-84	CURITIBA	PR	48610.007133/2010-35

PR/MG0083228	GENTIL COMÉRCIO DE COMBUSTÍVEIS UBERLANDIA BELVEDERE LTDA.	11.435.536/0001- 56	UBERLANDIA	MG	48610.007129/2010- 77
PR/CE0083302	JOSÉ MENDES DA SILVA POSTO DE GASOLINA	03.315.118/0008- 73	FORTALEZA	CE	48610.007261/2010- 89
PR/PR0083229	JOSIAS ALVES CONCEIÇÃO	11.715.904/0001- 10	NOVA LONDRINA	PR	48610.007126/2010- 33
PR/MA0083282	M. A. LIBERIO & COMPANHIA LTDA	01.250.105/0003- 23	SAO LUIS	MA	48610.007258/2010- 65
PR/GO0083227	MASA AUTO POSTO LTDA.	10.883.169/0002- 71	ITUMBIARA	GO	48610.007131/2010- 46
PR/PE0082064	PLATAFORMA COMBUSTÍVEIS LTDA.	06.132.164/0001- 59	CARUARU	PE	48610.004531/2010- 08
PR/GO0083286	POSTO DE COMBUSTIVEL MORRINHOS LTDA.	11.406.010/0001- 48	MORRINHOS	GO	48610.007250/2010- 07
PR0009056	POSTO ESTRELA CADENTE LTDA.	01.021.491/0001- 10	CURITIBA	PR	48610.006958/2001- 41
PR/BA0083284	POSTO MIMOSAO LTDA.	11.510.868/0001- 58	LUIS EDUARDO MAGALHAES	BA	48610.007249/2010- 74
PR/GO0083304	WS CAMPOS LTDA.	11.437.836/0001- 74	LUZIANIA	GO	48610.007254/2010- 87

diminuir tabela

DIRCEU CARDOSO AMORELLI JUNIOR

Este texto não substitui o publicado no Diário Oficial da União.



GOVERNO DO ESTADO DO MARANHÃO
SECRETARIA DE ESTADO DO MEIO AMBIENTE E RECURSOS NATURAIS - SEMA

Licença de Operação N° 1223310/2022

VALIDADE ATÉ
10/11/2026

PROCESSO SEMA N° 22050021222/2022

E-PROCESSOS N° 98677/2022

A SECRETARIA DE ESTADO DO MEIO AMBIENTE E RECURSOS NATURAIS - SEMA com base na legislação que regulamenta o processo de licenciamento autoriza:

NOME OU RAZÃO SOCIAL: Barbosa E Sampaio Ltda

ATIVIDADE ECONÔMICA PRINCIPAL: Comércio varejista de combustíveis para veículos automotores

CPF OU CNPJ:

11.519.141/0001-31

INSCRIÇÃO ESTADUAL:

12.325696-8

ENDEREÇO:

Rua Da Rodagem, N°77, Centro

MUNICÍPIO:

Anajatuba - MA

CEP:

65490-000

A OPERAR A ATIVIDADE: Comércio Varejista de Combustíveis para Veículos Automotores

A LOCALIZAR-SE EM: RUA DA RODAGEM, N° 77, CENTRO no município de ANAJATUBA / MA

Obs.: Vide verso desta licença as EXIGÊNCIAS / RECOMENDAÇÕES

São Luis - MA 10/11/2022



1223310/2022

OBS.: - AS CONDIÇÕES SERÃO ESTABELECIDAS NOS ANEXOS;

- ESTA LICENÇA RESTRINGE-SE SOMENTE A OPEARÇÃO DA ATIVIDADE;

- O PRESENTE DOCUMENTO NÃO DESOBRIGA O LICENCIAMENTO DE OUTRAS PROVIDÊNCIAS JUNTO A ÓRGÃOS MUNICIPAIS, ESTADUAIS E/OU FEDERAIS PARA A LEGALIDADE PLENA DO ESTABELECIMENTO.



GOVERNO DO ESTADO DO MARANHÃO
SECRETARIA DE ESTADO DO MEIO AMBIENTE E RECURSOS NATURAIS - SEMA

Exigências e Condicionantes

Processo nº 22050021222/2022

1 - 1 - Condições Gerais:

1.1 O empreendedor BARBOSA E SAMPAIO LTDA / MN POSTO SANTA MARIA, inscrito no CNPJ: 11.519.141/0001-31, por meio desta Licença de Operação - LO, está autorizado a operar o empreendimento Comércio Varejista de Combustíveis para Veículos Automotores, localizado no endereço RUA DA RODAGEM, Nº 77, CENTRO no município de ANAJATUBA / MA, nas proximidades das coordenadas 3°15'40,20" S 44°36'47,20" O.

1.2 Esta Licença diz respeito aos aspectos ambientais e não exime o empreendedor do atendimento às demais licenças e autorizações federais, estaduais e municipais exigíveis por lei;

1.3 Esta Licença não é considerada como título para fins de reconhecimento do direito de propriedade ou posse de imóvel.

1.4 A presente licença ambiental foi expedida com base em informações e documentos juntados pelo requerente, de sua exclusiva responsabilidade.

1.5 A SEMA não se responsabiliza por eventual uso indevido da presente Licença, advindo de dolo ou má fé.

1.6 A SEMA, mediante decisão motivada, poderá modificar estas condicionantes, suspender ou cancelar esta Licença, caso ocorra:

1. Violação ou inadequação de quaisquer condicionantes ou normas legais;
2. Omissão ou falsa descrição de informações que subsidiaram a expedição desta licença;
3. Graves riscos ambientais e de saúde.

1.7 O empreendedor deverá comunicar imediatamente à SEMA, qualquer anormalidade que possa ser classificada como acidente ambiental;

1.8 Qualquer modificação no empreendimento somente poderá ser realizada após exame e manifestação da SEMA.

1.9 A renovação desta Licença deverá ser requerida com antecedência mínima de 120 (cento e vinte) dias do encerramento de seu prazo de validade.

1.10 O não cumprimento das condições aqui relacionadas, assim como todo e qualquer dano ambiental provocado pelas atividades do empreendimento, será de inteira responsabilidade do empreendedor.

1.11 Esta licença ambiental (e respectivas condicionantes) deverá ficar exposta em local de fácil acesso e visualização.

1.12 O empreendedor deverá afixar placa indicativa de licenciamento ambiental em local visível, preferencialmente no acesso principal ao empreendimento ou voltada para a via que favoreça a melhor visualização. O modelo e as especificações da placa indicativa de licenciamento ambiental encontra-se no site da SEMA.

2 - 2 - Condições Específicas – Exigências relativas ao Controle de Aspectos Ambientais:

2.1 Exigências relativas ao Uso de Recursos Hídricos

2.1.1 O empreendedor deverá atender aos objetivos e diretrizes da Política Nacional de Recursos Hídricos, atentando, principalmente, aos seguintes pontos (conforme Art. 2º e 3º, da Lei Federal nº 9.433/1997):

I - A utilização racional e integrada dos recursos hídricos com vistas ao desenvolvimento sustentável;

II - A integração da gestão de recursos hídricos com a gestão ambiental.

2.1.2 O empreendedor está ciente de que estão sujeitos a outorga pelo Poder Público os direitos dos seguintes usos de recursos hídricos, especificamente (conforme Art. 12, da Lei Federal nº 9.433/1997):

I - Captação de parcela da água existente em um corpo de água para consumo final ou insumo de processo produtivo;

II - Extração de água de aquífero subterrâneo para consumo final ou insumo de processo produtivo;

III - Lançamento em corpo de água de esgotos e demais resíduos líquidos ou gasosos, tratados ou não, com o fim de sua diluição, transporte ou disposição final.

2.2 Exigências relativas ao Controle de Efluentes Líquidos

2.2.1 O empreendedor está ciente de que os esgotos sanitários do estabelecimento devem ser segregados dos demais efluentes e lançados em rede pública coletora ou receber tratamento no próprio local, de acordo com as Normas NBR 7229/93 e NBR 13.969/97 da ABNT e Resoluções do Conselho Nacional do Meio Ambiente – CONAMA, n.º 357/2005 e 430/2011;

2.2.2 Será definido como percentual mínimo aceitável para a eficiência de tratamento o índice de 90% para o efluente tratado em Estação de Tratamento de Efluente a ser lançado em manancial ou outra forma de disposição final, conforme Portaria SEMA nº 79/2013

2.2.3 O empreendedor está ciente de que os efluentes de qualquer fonte poluidora somente poderão ser lançados direta ou indiretamente nos corpos d'água com AUTORIZAÇÃO do órgão ambiental competente, conforme ditames das Resoluções do CONAMA, n.º 357/05 e 430/11;

2.2.4 O empreendedor está ciente de que quando existirem áreas onde haja possibilidade de ocorrência de



GOVERNO DO ESTADO DO MARANHÃO
SECRETARIA DE ESTADO DO MEIO AMBIENTE E RECURSOS NATURAIS - SEMA

Exigências e Condicionantes

Processo nº 22050021222/2022

derramamentos acidentais de substâncias oleosas (por exemplo: bacias de contenção de tanques aéreos de combustíveis, áreas de abastecimento de veículos, oficinas de manutenção de máquinas/equipamentos, áreas de armazenagem de óleo lubrificante, etc.) é obrigatória a instalação de pisos impermeáveis e sistemas de drenagem (exemplo: canaletas) interligados a caixas separadoras de água-óleo, e desde que esta atenda as exigências da Resolução CONAMA nº 357/2005 e nº 430/2011, QUE LIMITA EM 20 MG/LITRO A CONCENTRAÇÃO MÁXIMA DE ÓLEOS E GRAXAS NA SAÍDA da caixa (ou que atendam ou que atendam a normas mais restritivas).

2.2.5 O empreendedor está ciente de que é proibido lançar em via pública, rede de drenagem ou nos corpos receptores qualquer resíduo ou efluente proveniente de vazamento ou derramamento acidental.

2.2.6 O empreendedor deverá manter em bom estado o sistema de drenagem de águas pluviais, de modo a evitar carreamento de material para áreas externas à área da empresa.

2.3 Exigências relativas ao Controle de Resíduos

2.3.1 Na gestão e gerenciamento de resíduos sólidos, deve ser observada a seguinte ordem de prioridade: não geração, redução, reutilização, reciclagem, tratamento dos resíduos sólidos e disposição final ambientalmente adequada dos rejeitos, de acordo com a Lei Federal nº 12.305/2010.

2.3.2 O empreendedor deverá armazenar os resíduos (segundo classificação da "NBR - 10.004 – Resíduos Sólidos – Classificação") de acordo com as normas "NBR - 12.235 – Armazenamento de resíduos sólidos perigosos" e "NBR - 11.174 - Armazenamento de resíduos classes II - não inertes e III - inerte", da ABNT.

2.3.3 Os resíduos sólidos deverão ser adequadamente segregados, acondicionados, coletados, armazenados e transportados, de forma segura, até o destino final, não podendo ser jogados em locais impróprios como terrenos baldios (públicos ou privados), beiras de estrada, proximidades de nascentes, brejos, riachos, rios, lagos, lagoas, mangues, orla marítima, campos, áreas de parques e de preservação e outros ambientes igualmente frágeis.

2.3.4 O empreendedor está ciente de que todo óleo lubrificante usado ou contaminado deverá ser recolhido, coletado e ter destinação final, de modo que não afete negativamente o meio ambiente e propicie a máxima recuperação dos constituintes nele contidos, na forma prevista na Resolução CONAMA nº 362/2005.

2.4 Exigências relativas ao Controle de Emissões Atmosféricas

2.4.1 Devem ser tomadas providências em relação às operações ou fontes geradoras de emissões atmosféricas fugitivas a fim de minimizá-las (ou seja, diminuir, ou mesmo impedir o arraste de material particulado pela ação dos ventos), tais como: enclausuramento de instalações, armazenamento fechado de material, umidificação do solo, pavimentação e limpeza de áreas e vias de transporte.

2.4.2 As emissões atmosféricas pontuais (após devido controle ambiental) devem ser lançadas para a atmosfera livre de forma a permitir uma boa dispersão, preferencialmente através de dutos ou chaminés, e não poderão resultar em concentrações ambientais no entorno da instalação da fonte emissora superiores às vigentes como padrão de qualidade do ar.

2.4.3 As fontes de emissões atmosféricas fugitivas e/ou pontuais, deverão atender aos ditames da Resolução CONAMA nº 008/1990, que estabelece, em nível nacional, limites máximos de emissão de Poluentes do ar;

2.5 Exigências relativas ao Controle do Ruído

2.5.1 Visando o conforto da comunidade, o empreendedor deverá realizar o controle do ruído na fonte (exemplo: troca de maquinário, manutenção preventiva, etc.) e/ou na trajetória (exemplo: enclausuramento de maquinário, realização de processos produtivos ruidosos em ambientes fechados, plantio de árvores visando a formação de "barreira vegetal", etc.).

2.5.2 O empreendedor deverá atender à NBR-10.151 (Avaliação do Ruído em Áreas Habitadas visando o conforto da comunidade), Resolução CONAMA nº 001/90 (Dispõe sobre critérios de padrões de emissão de ruídos) e Lei Estadual nº 5.715/93, ou aquelas que venham a substituí-las.

2.6 Exigências relativas aos requisitos de Segurança contra Incêndio e Pânico

2.6.1 O empreendedor deverá obedecer aos requisitos de Segurança contra Incêndio e Pânico (indispensáveis para promover a segurança de pessoas, instalações e mercadorias) conforme o Certificado de Aprovação, ou ato equivalente, fornecido pelo Corpo de Bombeiros Militar (de acordo com a Lei Estadual nº 6.546/1995 - Dispõe sobre o Código de Segurança Contra Incêndio e Pânico do Estado do Maranhão e dá outras providências)

2.7 Exigências relativas ao Controle de Riscos Tecnológicos envolvendo Produtos Químicos

2.7.1 O empreendedor deverá atentar, no mínimo, aos seguintes itens abaixo, no que tange aos Riscos Tecnológicos envolvendo Produtos Químicos:

I - Segregação - Esta técnica visa a separação dos diferentes fluxos de produtos químicos utilizados no processo produtivo, de modo a evitar que produtos perigosos contaminem aqueles não perigosos, reduzindo o volume de resíduos tóxicos e, conseqüentemente, reduzindo os custos associados ao seu tratamento e disposição. Devem ser segregados conforme suas compatibilidades de forma a prevenir reações entre os produtos por ocasião de vazamentos



GOVERNO DO ESTADO DO MARANHÃO
SECRETARIA DE ESTADO DO MEIO AMBIENTE E RECURSOS NATURAIS - SEMA

Exigências e Condicionantes

Processo nº 22050021222/2022

ou, ainda, que substâncias corrosivas possam atingir recipientes íntegros.

II - Acondicionamento - Os contêineres e tambores, ou outros tipos de embalagens, para acondicionamento de produtos químicos devem estar em boas condições de uso (sem defeitos ou ferrugem acentuada), serem resistentes ao ataque dos produtos armazenados, identificados corretamente, e sua disposição na área de armazenamento deve ser feita de tal forma que possam ser facilmente inspecionados. Caso haja necessidade de tanques de armazenamento de produtos químicos, dar preferência a tanques aéreos munidos com diques de contenção.

III - Armazenamento - O armazenamento de produtos químicos deve ser feito, preferencialmente, em locais cobertos, bem ventilados, que possuam piso impermeável e dispositivo para contenção, evitando a percolação de substâncias para o solo e água subterrânea.

IV - Manutenção - Realizar inspeções periódicas, bem como manutenção preventiva e corretiva, dos sistemas que contém produtos químicos.

V - Resposta à Emergência - Deverá ser atendido o Plano para Resposta à Emergência contendo procedimentos e incluindo medidas como: ações a serem tomadas em casos de derramamento ou vazamento, remoção imediata do resíduo da bacia de contenção, destinação adequada dos resíduos contaminados gerados, lista de equipamentos de segurança existentes, bem como sua localização, tipo de material e capacidade etc.

VI - Disposição Correta de Resíduos Originários de Acidentes com Produtos Químicos - Não lançar em rede de drenagem ou nos corpos receptores qualquer resíduo ou efluente proveniente de vazamento ou derramamento acidental;

VII - Gerenciamento de Áreas Contaminadas - Atender à Resolução CONAMA nº 420/2009, que dispõe sobre critérios e valores orientadores de qualidade do solo quanto à presença de substâncias químicas e estabelece diretrizes para o gerenciamento ambiental de áreas contaminadas por essas substâncias em decorrência de atividades antrópicas;

VIII - Treinamento - Deverá ser realizado treinamento envolvendo todas as etapas de transporte, manuseio/manipulação e resposta a emergência envolvendo produtos químicos, consistindo no estabelecimento de um programa de capacitação profissional que inclua cursos técnicos e de desenvolvimento pessoal para os funcionários, objetivando melhorias no desempenho de suas tarefas, com consciência ambiental, responsabilidade e segurança.



Documento assinado eletronicamente em 11/11/2022, às 13:05.

Assinado por: RAFAEL FERREIRA MACIEL - Cargo: SECRETÁRIO DE ESTADO DE MEIO AMBIENTE E RECURSOS NATURAIS EM EXERCÍCIO

Código Verificador: 80267931, Código CRC: RTLCSXO

Para consultar autenticidade acesse: <http://assinador.sema.ma.gov.br/assinador/ff/consulta-doc.xhtml>.



PREFEITURA MUNICIPAL DE ANAJATUBA

Rua Benedito Leite, 868, Centro, CEP: 65.490.000, Anajatuba – MA
CNPJ: 06.002.372/0001-33

JUNTADA DE VALIDAÇÃO DE DOCUMENTOS DE HABILITAÇÃO

Junto aos autos do Processo Licitatório nº **061/2022**, na modalidade PREGÃO ELETRÔNICO, **VALIDAÇÃO DE DOCUMENTOS DE HABILITAÇÃO** da empresa **BARBOSA E SAMPAIO LTDA**, inscrita no CNPJ nº **11.519.141/0001-31**, apresentados para o presente certame.

Consulta

Consultar Restrição Contratar Administração Pública

Detalhar

CNPJ	Razão Social	Nome Fantasia
11.519.141/0001-31	BARBOSA E SAMPAIO LTDA	MN POSTO SANTA MARIA
Situação	Situação Cadastral	
Idoneo	Credenciado	

VOLTAR

REALIZAR NOVA PESQUISA

VOLTAR PARA PÁGINA INICIAL

20/12/2022 16:31

::: Certidão Negativa de Débito :::



Estado do
Maranhão

Certidão Negativa de Débito

Secretaria da Fazenda

Resultado da Validação da Certidão Negativa de Débito

Nº da Certidão: 180091/22

Data de Validade: 14/01/2023

Data de Emissão: 16/09/2022 22:55:33

Inscrição Estadual: 123256968

CPF/CNPJ: 11519141000131

Razão Social: BARBOSA E SAMPAIO LTDA

[Nova Consulta](#) [Imprimir](#)

Desenvolvido pela Sefaz/COTEC - 2005-2009

20/12/2022 16:32

::: Certidão Negativa de Débito :::



Estado do Maranhão Certidão Negativa de Dívida Ativa

Secretaria da Fazenda

Resultado da Validação da Certidão Negativa Dívida Ativa de Dívida Ativa

CERTIDÃO VÁLIDA!

Nº da Certidão: 065111/22

Data de Validade: **14/01/2023**

Data de Emissão: 16/09/2022 22:52:43

Inscrição Estadual: 123256968

CPF/CNPJ: 11519141000131

Razão Social: BARBOSA E SAMPAIO LTDA

[Nova Consulta](#) [Imprimir](#)

Desenvolvida pela Sefaz/COTEC - 2005-2009

BRASIL
(HTTPS://GOV.BR)

Confirmação da Autenticidade de Certidões

Resultado da Confirmação de Autenticidade de Certidão

CNPJ: 11.519.141/0001-31

Código de Controle: 3ACB.559F.4106.5F7C

Data da Emissão: 17/11/2022

Hora da Emissão: 19:22:29

Tipo Certidão: Negativa

Certidão Negativa emitida em 17/11/2022, com validade até 16/05/2023.

[Página Anterior \(/Servicos/certidaointernet/PJ/Autenticidade/Voltar\)](#)

[Nova consulta \(/Servicos/certidaointernet/PJ/Autenticidade/Confirmar\)](#)

20/12/2022 16:30

Certidão Negativa de Débitos Trabalhistas

Validação de certidão de débitos emitida

O serviço de validação de certidões emitidas destina-se ao órgão licitante ou ao interessado em conferir a autenticidade da certidão apresentada.

Operação efetuada com sucesso.

Validar Nova Certidão

Emitir Certidão



TRIBUNAL DE CONTAS DA UNIÃO

Consulta Consolidada de Pessoa Jurídica

Este relatório tem por objetivo apresentar os resultados consolidados de consultas eletrônicas realizadas diretamente nos bancos de dados dos respectivos cadastros. A responsabilidade pela veracidade do resultado da consulta é do Órgão gestor de cada cadastro consultado. A informação relativa à razão social da Pessoa Jurídica é extraída do Cadastro Nacional da Pessoa Jurídica, mantido pela Receita Federal do Brasil.

Consulta realizada em: 20/12/2022 16:18:15

Informações da Pessoa Jurídica:

Razão Social: **BARBOSA E SAMPAIO LTDA**
CNPJ: **11.519.141/0001-31**

Resultados da Consulta Eletrônica:

Órgão Gestor: **TCU**
Cadastro: **Licitantes Inidôneos**
Resultado da consulta: **Nada Consta**

Para acessar a certidão original no portal do órgão gestor, clique [AQUI](#).

Órgão Gestor: **CNJ**
Cadastro: **CNIA - Cadastro Nacional de Condenações Cíveis por Ato de Improbidade Administrativa e Inelegibilidade**
Resultado da consulta: **Nada Consta**

Para acessar a certidão original no portal do órgão gestor, clique [AQUI](#).

Órgão Gestor: **Portal da Transparência**
Cadastro: **Cadastro Nacional de Empresas Inidôneas e Suspensas**
Resultado da consulta: **Nada Consta**

Para acessar a certidão original no portal do órgão gestor, clique [AQUI](#).

Órgão Gestor: **Portal da Transparência**
Cadastro: **CNEP - Cadastro Nacional de Empresas Punidas**
Resultado da consulta: **Nada Consta**

Para acessar a certidão original no portal do órgão gestor, clique [AQUI](#).

Obs: A consulta consolidada de pessoa jurídica visa atender aos princípios de simplificação e

racionalização de serviços públicos digitais. Fundamento legal: Lei nº 12.965, de 23 de abril de 2014, Lei nº 13.460, de 26 de junho de 2017, Lei nº 13.726, de 8 de outubro de 2018, Decreto nº 8.638 de 15, de janeiro de 2016.

Autenticidade de documentos

Sobre o Portal

Serviços

Legislação

Parceiros

Fale Conosco

Manuais

Municípios
Implantados

Consultar
Informações

Notificações

DADOS DA CONSULTA

Protocolo:

221377816

Data do Protocolo:

23/11/2022

Número de Registro:

21200697568

Arquivamento:

20221377816

Empresa:

BARBOSA E SAMPAIO LTDA - ME

Documento(s):

Balanço

< Voltar



(98) 2106-8500 Ver mais

Av. Pedro II, N°199 - Centro, São Luis - MA, 65010-450

ouvidoria@jucema.ma.gov.br

Sobre o Portal

Serviços

Legislação

Parceiros

Fale Conosco

Manuais

Municípios
Implantados

Consultar
Informações

Notificações 

Autenticidade de documentos

DADOS DA CONSULTA

Protocolo:

 170333086

Data do Protocolo:

 18/04/2017

Número de Registro:

 21200697568

Arquivamento:

 20170333086

Empresa:

 BARBOSA E SAMPAIO LTDA - ME

Documento(s):

 Contrato

[< Voltar](#)



(98) 2106-8500 [Ver mais](#)

Av. Pedro II, N°199 - Centro, São Luis - MA, 65010-450

ouvidoria@jucema.ma.gov.br

Histórico do Empregador

O Histórico do Empregador apresenta os registros dos CRF concedidos nos últimos 24 meses, conforme Manual de Orientações Regularidade do Empregador.

Inscrição: 11.519.141/0001-31

Razão social: BARBOSA E SANTANA LTDA

Nome fantasia: MN POSTO SANTA MARIA

Data de Emissão/Leitura	Data de Validade	Número do CRF
16/12/2022	16/12/2022 a 14/01/2023	2022121602404125118963
27/11/2022	27/11/2022 a 26/12/2022	2022112702084947466303
08/11/2022	08/11/2022 a 07/12/2022	2022110802492034539704
20/10/2022	20/10/2022 a 18/11/2022	2022102016422584124450
01/10/2022	01/10/2022 a 30/10/2022	2022100101232957762547
12/09/2022	12/09/2022 a 11/10/2022	2022091201100847777990
24/08/2022	24/08/2022 a 22/09/2022	2022082401212076888676
05/08/2022	05/08/2022 a 03/09/2022	2022080501431323393462
17/07/2022	17/07/2022 a 15/08/2022	2022071701070789090906
28/06/2022	28/06/2022 a 27/07/2022	2022062801245556109139
09/06/2022	09/06/2022 a 08/07/2022	2022060901171369461941
21/05/2022	21/05/2022 a 19/06/2022	2022052101195202046594
02/05/2022	02/05/2022 a 31/05/2022	2022050200583719264470
13/04/2022	13/04/2022 a 12/05/2022	2022041301432920549043
25/03/2022	25/03/2022 a 23/04/2022	2022032501213520534447
06/03/2022	06/03/2022 a 04/04/2022	2022030601005201214776
15/02/2022	15/02/2022 a 16/03/2022	2022021501261071650602
27/01/2022	27/01/2022 a 25/02/2022	2022012704373447873607
06/01/2022	06/01/2022 a 04/02/2022	2022010604213782895600
18/12/2021	18/12/2021 a 16/01/2022	2021121801314688012750
29/11/2021	29/11/2021 a 28/12/2021	2021112901214019217140
10/11/2021	10/11/2021 a 09/12/2021	2021111001275118116160
22/10/2021	22/10/2021 a 20/11/2021	2021102201335044377174
03/10/2021	03/10/2021 a 01/11/2021	2021100301093581109469
14/09/2021	14/09/2021 a 13/10/2021	2021091401323226852195
26/08/2021	26/08/2021 a 24/09/2021	2021082601370742383675
07/08/2021	07/08/2021 a 05/09/2021	2021080701375877581741
20/04/2021	20/04/2021 a 17/08/2021	2021042001450546546942
01/04/2021	01/04/2021 a 30/04/2021	2021040101421748313323
13/03/2021	13/03/2021 a 11/04/2021	2021031301350686291580

Data de Emissão/Leitura	Data de Validade	Número do CRF
22/02/2021	22/02/2021 a 23/03/2021	2021022201134896918744
03/02/2021	03/02/2021 a 04/03/2021	2021020302304330900974
15/01/2021	15/01/2021 a 13/02/2021	2021011503042908844240
27/12/2020	27/12/2020 a 25/01/2021	2020122702232624437600

Resultado da consulta em 20/12/2022 16:22:47

Voltar

Dados da Empresa

Dados Empresa Atividade Econômica Filiais Histórico de Atos

Listagem

Número	Data	Ato	Solicitar Certidões
20221377816	23/11/2022	BALANÇO	
20210352680	11/03/2021	BALANÇO	
20170573397	13/06/2017	ORDEM JUDICIAL	
20170333086	18/04/2017	ALTERAÇÃO	
20170227731	24/01/2017	BALANÇO	
20150175817	25/03/2015	BALANÇO	

< 1 2 > Foram encontrados 11 registro(s).

Fechar

Ente
 Unidade
 Nº do contrato / ano /
 Nº do processo administrativo / ano /
 Data Assinatura -
 Valor -
 Exercício ano

Objeto
 Cpf/Cnpj Fornecedor 11519141000131

Nº TCE	UNIDADE	EXERCÍCIO	Nº CONTRATO	Nº PROCESSO	DATA ASSINAT.	OBJETO	CONTRATADO	CPF/CNPJ
249600	Anajatuba SECRETARIA MUNICIPAL DE ADMINISTRAÇÃO E FINANÇAS DE ANAJATUBA	2022	2300.007 / 2022	2021.11.29.0018 / 2021	23/03/2022	O presente instrumento tem por objeto o fornecimento de combustíveis automotivos, conforme especificações descritas no Anexo II - TERMO DE REFERÊNCIA do	BARBOSA E SAMPAIO LTDA - ME	11519141000131
249613	Anajatuba SECRETARIA MUNICIPAL DE EDUCAÇÃO, CULTURA, ESPORTOS E LAZER DE ANAJATUBA	2022	2303.006 / 2022	2021.11.29.0018 / 2021	23/03/2022	O presente instrumento tem por objeto o fornecimento de combustíveis automotivos, conforme especificações descritas no Anexo II - TERMO DE REFERÊNCIA do	BARBOSA E SAMPAIO LTDA - ME	11519141000131
249619	Anajatuba FUNDO DE MANUTENÇÃO E DESENVOLVIMENTO DA EDUCAÇÃO BÁSICA DE ANAJATUBA	2022	2303.009 / 2022	2021.11.29.0018 / 2021	23/03/2022	O presente instrumento tem por objeto o fornecimento de combustíveis automotivos, conforme especificações descritas no Anexo II - TERMO DE REFERÊNCIA do	BARBOSA E SAMPAIO LTDA - ME	11519141000131
238375	Anajatuba SECRETARIA MUNICIPAL DE ADMINISTRAÇÃO E FINANÇAS DE	2022	1401.002 / 2022	2021.07.20.0032 / 2021	14/07/2022	O presente instrumento tem por objeto o fornecimento de combustíveis automotivos de	BARBOSA E SAMPAIO LTDA - ME	11519141000131

Fornecedores Sancionados

Opções de Pesquisa

Selecione uma modalidade de consulta:

- Por CNPJ/CPF
- Por Razão Social
- Por Tipo de Sanção

Informe um Objeto para a pesquisa:

11519141000131

**Acesso ao Portal de
Transparência do Governo
Federal**

[Acesso ao cadastro de empresas
inidôneas e suspensas do Governo
Federal - CEIS](#)

Pesquisar Limpar

Nenhum registro encontrado

Sanções ao Contratado

CPF/CNPJ 11519141000131

Filtrar Exporbar para planilha

SACOP - Sanções ao Contratado

Nenhum resultado encontrado!

OK

Enle	COD.	UNIDADE	SANÇÕES	Nº PROC. SANÇÃO	CONTRAT	RESUMO	DATA NOTIFICAÇÃO
------	------	---------	---------	-----------------	---------	--------	------------------