



PREFEITURA MUNICIPAL DE ANAJATUBA
Rua Benedito Leite, 868, Centro, CEP: 65.490.000, Anajatuba – MA
CNPJ: 06.002.372/0001-33

SEMAD - ANAJATUBA
FOLHA 2046
RÚBRICA R

SEMAD - ANAJATUBA
FOLHA 2046
RÚBRICA R

JUNTADA DE DOCUMENTOS DE HABILITAÇÃO

Junto aos autos do Processo Licitatório nº 005/2022, na modalidade TOMADA DE PREÇOS, os documentos de HABILITAÇÃO da empresa **R A S SOUSA EMPREENDIMENTO E CONSTRUTORA E SERVIÇOS LTDA, CNPJ Nº 11.451.552/0001-32** apresentados para o presente certame.

Anajatuba/MA, em 17 de janeiro de 2023.

Naiara Barbosa Pereira

NAIARA BARBOSA PEREIRA

Presidente da CPL
Portaria nº 001/2023



FR CONSTRUÇÃO
R A S SOUSA - CNPJ: 11.451.552/0001-32
ENDEREÇO: R AREAL NR01 ZONA RUAL, ANAJATUBA/MA

TOMADA DE PREÇOS Nº 005/2022

Assinatura
[Handwritten signature]
Comissão Permanente de Licitação – CPL.
Prefeitura Municipal de ANAJATUBA/MA.

RAS SOUSA EMPREENDIMENTO E CONSTRUTORA E SERVICOS LTDA, inscrita
CNPJ: 11.451.552/0001-32, estabelecida na Avenida Rua Areal nº: 1 - Zona
- CEP: 65490-000 - Anajatuba - MA
LOPE Nº 01 – DOCUMENTOS DE HABILITAÇÃO.
TOMADA DE PREÇOS Nº 005/2022

SEMAD ANAJATUBA
FOLHA 001/01
RUBRICA *[Handwritten signature]*

SEMAD ANAJATUBA
FOLHA 001/01
RUBRICA *[Handwritten signature]*

**INSTRUMENTO PARTICULAR DA SEGUNDA ALTERAÇÃO DO
CONTRATO SOCIAL DE LTDA
R A S SOUSA EMPREENDIMENTO E CONSTRUTORA E SERVICOS LTDA
CNPJ: 11.451.552/0001-32**

SEMAD - ANAJATUBA
FOLHA 1248
RÚBRICA
SEMAD - ANAJATUBA
FOLHA 2048
RÚBRICA R

RAIMUNDO ANTONIO SAMPAIO SOUSA, Brasileiro, Empresário, Solteiro, nascido 25/02/1981, naturalidade de São Luís - MA, portador da Cédula de Identidade nº. 0226537420020 SSP-MA e do CPF nº: 032.204.693-96, residente e domiciliado na Rua Areal nº: 1 - Zona Rural - CEP: 65490-000 - Anajatuba - MA; **R A S SOUSA EMPREENDIMENTO E CONSTRUTORA E SERVICOS LTDA**, com sede na Rua Areal nº: 1 - Zona Rural - CEP: 65490-000 - Anajatuba - MA, inscrito na Junta Comercial do Estado de Maranhão - JUCEMA, sob NIRE; 21201215087 e CNPJ sob nº; 11.451.552/0001-32 com despacho em 21/12/2009, Tendo em vista as inúmeras alterações contratuais ocorridas, e havendo a necessidade de consolidação das cláusulas contratuais, os sócios decidem aprovar o seguinte texto, revogando quaisquer dispositivos anteriores que conflitem com o ora aprovado: com despacho e arquivado pela junta comercial: 21200694780 com a dada: 07/01/2010 com despacho com o ultimo arquivado com a data 07/04/2022, Resolve Consolidar, Seguindo Das Cláusulas.

Cláusula 1. A sociedade gira sob o nome empresarial de **R A S SOUSA EMPREENDIMENTO E CONSTRUTORA E SERVICOS LTDA.**, tendo sede na cidade de Anajatuba - MA, Rua Areal nº: 1 - Zona Rural - CEP: 65490-000 - Anajatuba - MA.

Parágrafo único - A sociedade iniciou suas atividades em 21/12/2009 e seu prazo é indeterminado.

Cláusula 2. Por deliberação dos sócios, a sociedade poderá abrir, manter, transferir e extinguir filiais, em qualquer ponto do território nacional, observadas as prescrições legais vigentes.

Cláusula 3. A sociedade tem por objeto

ATIVIDADE PRINCIPAL:

4120-4/00 - Construção de edifícios

ATIVIDADE(S) SECUNDÁRIA(S):

4663-0/00 - Comércio atacadista de máquinas e equipamentos para uso industrial; partes e peças

2330-3/01 - Fabricação de estruturas pré-moldadas de concreto armado, em série e sob encomenda

2342-7/02 - Fabricação de artefatos de cerâmica e barro cozido para uso na construção, exceto azulejos e pisos

2439-3/00 - Produção de outros tubos de ferro e aço

2511-0/00 - Fabricação de estruturas metálicas

2599-3/01 - Serviços de confecção de armações metálicas para a construção

4213-8/00 - Obras de urbanização - ruas, praças e calçadas

3314-7/02 - Manutenção e reparação de equipamentos hidráulicos e pneumáticos, exceto válvulas

3314-7/03 - Manutenção e reparação de válvulas industriais

3314-7/99 - Manutenção e reparação de outras máquinas e equipamentos para usos industriais não especificados anteriormente

3702-9/00 - Atividades relacionadas a esgoto, exceto a gestão de redes

3811-4/00 - Coleta de resíduos não-perigosos

mmcuca

@

1/96

lma

- 3812-2/00 - Coleta de resíduos perigosos
- 4211-1/01 - Construção de rodovias e ferrovias
- 4212-0/00 - Construção de obras-de-arte especiais
- 4222-7/01 - Construção de redes de abastecimento de água, coleta de esgoto e construções correlatas, exceto obras de irrigação
- 4291-0/00 - Obras portuárias, marítimas e fluviais
- 4292-8/01 - Montagem de estruturas metálicas
- 4299-5/01 - Construção de instalações esportivas e recreativas
- 4299-5/99 - Outras obras de engenharia civil não especificadas anteriormente
- 4313-4/00 - Obras de terraplenagem
- 4321-5/00 - Instalação e manutenção elétrica
- 4322-3/01 - Instalações hidráulicas, sanitárias e de gás
- 4322-3/03 - Instalações de sistema de prevenção contra incêndio
- 4329-1/04 - Montagem e instalação de sistemas e equipamentos de iluminação e sinalização em vias públicas, portos e aeroportos
- 4330-4/04 - Serviços de pintura de edifícios em geral
- 4399-1/02 - Montagem e desmontagem de andaimes e outras estruturas temporárias
- 4399-1/03 - Obras de alvenaria
- 4399-1/05 - Perfuração e construção de poços de água
- 4635-4/01 - Comércio atacadista de água mineral
- 4642-7/02 - Comércio atacadista de roupas e acessórios para uso profissional e de segurança do trabalho
- 4649-4/08 - Comércio atacadista de produtos de higiene, limpeza e conservação domiciliar
- 4742-3/00 - Comércio varejista de material elétrico
- 4744-0/01 - Comércio varejista de ferragens e ferramentas
- 4744-0/03 - Comércio varejista de materiais hidráulicos
- 4744-0/99 - Comércio varejista de materiais de construção em geral
- 4761-0/03 - Comércio varejista de artigos de papelaria
- 7112-0/00 - Serviços de engenharia
- 7119-7/01 - Serviços de cartografia, topografia e geodésia
- 7732-2/01 - Aluguel de máquinas e equipamentos para construção sem operador, exceto andaimes
- 7739-0/99 - Aluguel de outras máquinas e equipamentos comerciais e industriais não especificados anteriormente, sem operador
- 7820-5/00 - Locação de mão-de-obra temporária
- 8111-7/00 - Serviços combinados para apoio a edifícios, exceto condomínios prediais
- 8121-4/00 - Limpeza em prédios e em domicílios
- 8122-2/00 - Imunização e controle de pragas urbanas
- 8129-0/00 - Atividades de limpeza não especificadas anteriormente
- 8130-3/00 - Atividades paisagísticas
- 2599-3/02 - Serviço de corte e dobra de metais
- 0230-6/00 - Atividades de apoio à produção florestal

Cláusula 4. A sociedade tem o capital social de R\$: 1.000.000,00 (Um Milhão Reais), dividido em 1.0000.000 (Um Milhão) quotas no valor nominal de R\$ 1,00 (Um reais) cada uma, totalmente integralizado, em moeda corrente do País, pelos sócios, da seguinte forma:

NOME	COTAS	%	VALOR
Raimundo Antonio Sampaio Sousa	1.000.000	100	1.000.000,00

mmua

2/96

mta

TOTAL

1.000.000

Parágrafo primeiro - A responsabilidade dos sócios é restrita ao valor de suas quotas, haja vista a total integralização do Capital Social, conforme artigo 1.052 da Lei 10.406/2002.

Parágrafo segundo - Segundo remissão determinada pelo artigo 1.054 da Lei 10.406/2002 ao artigo 997 da mesma legislação, fica expresso que os sócios não respondem subsidiariamente pelas obrigações sociais.

Cláusula 5. A administração da sociedade será exercida pelo (s) sócio (s) **RAIMUNDO ANTONIO SAMPAIO SOUSA**, sendo-lhe (s) vedado delegar seu (s) poder (es) de administração e gerência a pessoas estranhas aos quadros sociais.

Parágrafo primeiro. A sociedade será representada ativa e passivamente, judicial e extra-judicialmente, isoladamente por quaisquer um dos administradores, sendo-lhe vedado o uso da denominação social em avais, abonos, fianças e outras obrigações de mero favor, estranhos aos interesses sociais. Nesta vedação não se inclui a prestação de garantias e obrigações a empresas da qual a sociedade participe, direta ou indiretamente, podendo, ainda, alienar, caucionar ou onerar bens sociais, emitir títulos de créditos, transigir, assinar cheques e renunciar a direitos quando do interesse da sociedade, contrair empréstimos e financiamentos, avalizar, endossar, bem como assinar todo e qualquer documento, contrato ou papel que implique em responsabilidade da sociedade, seja público ou particular.

Parágrafo segundo. É lícito aos administradores constituir procuradores, em nome da sociedade, especificando nos instrumentos os atos e operações que poderão praticar e a duração do mandato, exceto mandato judicial que poderá ser por prazo indeterminado.

Parágrafo terceiro. Os administradores, receberão, mensalmente, pró-labore a ser a partir do mês em que as atividades operacionais da sociedade comportarem a referida retirada, mediante aprovação pela maioria simples das quotas representativas do capital social.

Parágrafo quarto. A nomeação ou destituição de novos administradores, bem como a fixação da remuneração correspondente, será decidida em assembleia de sócios, mediante aprovação pela maioria simples das quotas representativas do capital social.

Parágrafo quinto. O administradores ora nomeados declaram, sob as penas da lei, e para atendimento do parágrafo 1º do artigo 1.011 da Lei 10.406/2002, que não estão condenados por nenhum crime cuja pena vede a administração de sociedades.

Cláusula 6. Todos os documentos, atos e contratos que envolvam responsabilidade para a sociedade, inclusive movimentação de fundos, emissão de cheques, aceite e avais em títulos cambiários, outorga de procurações em nome de sociedade, serão assinados **RAIMUNDO ANTONIO SAMPAIO SOUSA**, pelos administradores, e as deliberações serão de comum acordo.

Cláusula 7. Ao término da cada exercício social, em 31 de dezembro, o (s) administrador (es) prestará (ao) contas justificadas de sua administração, procedendo à elaboração do inventário, do balanço patrimonial e do balanço de resultado econômico, sendo os lucros ou prejuízos distribuídos ou suportados pelos sócios na proporção de suas quotas de capital.

manina

Q

3/96

AKA

Parágrafo primeiro. Poderão ser retidos parte ou todo o lucro, para manutenção e reforço do capital de giro e de investimento, conforme deliberação da maioria representativa do capital social.

Parágrafo segundo. Os lucros apurados em balancetes intermediários poderão ser distribuídos aos sócios, sendo compensados com que houver sido apurado por ocasião do encerramento do exercício.

Parágrafo terceiro. Nos quatro meses seguintes ao término do exercício social, os sócios deliberarão sobre as contas e designarão administradores quando for o caso.

Cláusula 8. Os sócios não poderão alienar ou ceder parte ou a totalidade de suas quotas de capital a pessoas estranhas, sem antes oferecê-las aos outros sócios, que em igualdade de condições, terão o direito de preferência na aquisição das mesmas, na proporção resultante de sua participação no capital social.

Cláusula 9. O sócio que desejar retirar-se da sociedade deverá comunicar sua intenção aos demais sócios, por escrito, com antecedência mínima de 60 (sessenta) dias. Nesse caso, os seus haveres serão apurados, em um balanço levantado na ocasião, e pagos em 12 (doze) parcelas mensais, iguais e sucessivas, vencendo a primeira 30 (trinta) dias após o seu afastamento.

Parágrafo único – O sócio retirante, após quitar todas as suas obrigações com a pessoa jurídica da qual foi integrante, sendo estas decorrentes de seu período de participação na sociedade, fica livre e desembaraçado de quaisquer responsabilidades posteriores a data de averbação de sua saída.

Cláusula 10. O falecimento de qualquer dos sócios não acarretará a extinção da sociedade. Nesta hipótese, o (s) sócio (s) remanescente (s) pagará (ão) aos herdeiros do falecido a sua quota de capital e a parte dos lucros que deverão ser apurados em balanço especial, na data do evento, nas mesmas condições da cláusula anterior.

Cláusula 11. As alterações do presente contrato social, bem como o capital social, salvo aquelas que impliquem mudança no contrato social, cujas decisões deverão ser do consentimento de três quartos do capital social.

Parágrafo terceiro. Reuniões extraordinárias poderão ser convocadas por qualquer dos administradores ou titulares de mais de 1/5 (um quinto) do capital social integralizado, mediante fundamento e comunicação escrita, com prova de seu recebimento.

Parágrafo quarto. Dispensam-se as formalidades de convocação quando todos os sócios comparecerem ou se declararem, por escrito, cientes do local, data, hora e ordem do dia.

Parágrafo quinto. A reunião ou a assembléia tornam-se dispensáveis quando todos os sócios decidirem, por escrito, sobre a matéria que seria objeto delas.

Parágrafo sexto. As deliberações tomadas de conformidade com a lei e o contrato vinculam todos os sócios, ainda que ausentes ou dissidentes.

anexa

①

4/96

Walter

Cláusula 12. É admissível a exclusão de sócio, desde que por justa causa, considere-se como tal uma ou mais entre as seguintes hipóteses: falta grave no cumprimento de suas obrigações, incapacidade superveniente, declaração de falência do sócio ou que tenha tido suas quotas liquidadas por credor em processo de execução.

SEMAD - ANAJATUBA
FOLHA 2052
RÚBRICA R

Parágrafo único. Aplicam-se á exclusão o pagamento de haveres na forma e prazos estipulados na cláusula 9.

Cláusula 13. Em caso de dissolução da sociedade, será procedida a devida liquidação e o patrimônio será dividido entre os mesmos, proporcionalmente às cotas de capital.

Cláusula 14. O casos omissos neste contrato serão regidos pela Lei 6404/76 (Lei das S/A) com as alterações posteriores, e demais disposições legais aplicáveis.

Cláusula 15. O sócio declaram que não estão incursos em quaisquer penalidades ou vedação legal que os impeçam de exercer a atividade mercantil.

Cláusula 16. – Fica eleito o foro desta Comarca para dirimir qualquer dúvida ou omissão do presente contrato, renunciando-se a qualquer outro por muito especial que seja.

E, por se acharem em perfeito acordo, em tudo quanto neste instrumento particular foi lavrado, obrigam-se a cumprir o presente, assinando-o em 01 (Um) vias de igual teor, com a primeira via destinada a registro e arquivamento na Junta Comercial do Estado do Maranhão – JUCEMA.

São Luís – MA; 20 de setembro de 2021.

Raimundo Antonio Sampaio Sousa
CPF nº: 032.204.693-96

meu
meu
meu
5/96



MINISTÉRIO DA ECONOMIA

Secretaria Especial de Desburocratização, Gestão e Governo Digital

Secretaria de Governo Digital

Departamento Nacional de Registro Empresarial e Integração

SEMAD - ANAJATUBA

FOLHA 2053

RÚBRICA R

Página 6 de 6

SEMAD - ANAJATUBA

FOLHA 128

RÚBRICA R

ASSINATURA ELETRÔNICA

Certificamos que o ato da empresa R A S SOUSA EMPREENDIMENTO E CONSTRUTORA E SERVICOS LTDA consta assinado digitalmente por:

IDENTIFICAÇÃO DO(S) ASSINANTE(S)	
CPF/CNPJ	Nome
03220469396	RAIMUNDO ANTONIO SAMPAIO SOUSA

JUCEMA

CERTIFICO O REGISTRO EM 26/09/2022 08:52 SOB Nº 20221105816.
PROTOCOLO: 221105816 DE 22/09/2022.
CÓDIGO DE VERIFICAÇÃO: 12212603970. CNPJ DA SEDE: 11451552000132.
NIRE: 21201215087. COM EFEITOS DO REGISTRO EM: 16/09/2022.
R A S SOUSA EMPREENDIMENTO E CONSTRUTORA E SERVICOS LTDA

CARLOS ANDRÉ DE MORAES PEREIRA
SECRETÁRIO-GERAL
www.empresafacil.ma.gov.br

A validade deste documento, se impresso, fica sujeito à comprovação de sua autenticidade nos respectivos portais, informando seus respectivos códigos de verificação.

6/96

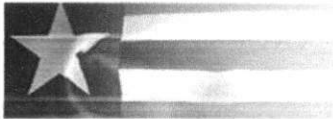

Resultado da Consulta SINTEGRA/ICMS

IDENTIFICAÇÃO

CGC: 11.451.552/0001-32 **Inscrição Estadual:** 12.677994-5
Razão Social: R A S SOUSA EMPREENDIMENTO E CONSTRUTORA E SERVICOS LTDA
Regime Apuração: SIMPLES NACIONAL

ENDEREÇO

Logradouro: RUA AREAL
Número: 1 **Complemento:**
Bairro: ZONA RURAL
Município: ANAJATUBA **UF:** MA
CEP: 65490000 **DDD:** **Telefone:** 85520629

INFORMAÇÕES COMPLEMENTARES

CNAE Principal: 4120400 - CONSTRUÇÃO DE EDIFÍCIOS

CNAEs Secundários

Código	Descrição CNAE
3314799	MANUTENÇÃO E REPARAÇÃO DE OUTRAS MÁQUINAS E EQUIPAMENTOS PARA USOS INDUSTRIAIS NÃO ESPECIFICADOS ANTERIORMENTE
3702900	ATIVIDADES RELACIONADAS A ESGOTO, EXCETO A GESTÃO DE REDES
3811400	COLETA DE RESÍDUOS NÃO-PERIGOSOS
3812200	COLETA DE RESÍDUOS PERIGOSOS
4211101	CONSTRUÇÃO DE RODOVIAS E FERROVIAS
4212000	CONSTRUÇÃO DE OBRAS-DE-ARTE ESPECIAIS
4213800	OBRAS DE URBANIZAÇÃO - RUAS, PRAÇAS E CALÇADAS
4222701	CONSTRUÇÃO DE REDES DE ABASTECIMENTO DE ÁGUA, COLETA DE ESGOTO E CONSTRUÇÕES CORRELATAS, EXCETO OBRAS DE IRRIGAÇÃO
4291000	OBRAS PORTUÁRIAS, MARÍTIMAS E FLUVIAIS
4292801	MONTAGEM DE ESTRUTURAS METÁLICAS
8130300	ATIVIDADES PAISAGÍSTICAS
4299501	CONSTRUÇÃO DE INSTALAÇÕES ESPORTIVAS E RECREATIVAS
4299599	OUTRAS OBRAS DE ENGENHARIA CIVIL NÃO ESPECIFICADAS ANTERIORMENTE
4313400	OBRAS DE TERRAPLENAGEM
4321500	INSTALAÇÃO E MANUTENÇÃO ELÉTRICA
4322301	INSTALAÇÕES HIDRÁULICAS, SANITÁRIAS E DE GÁS
4322303	INSTALAÇÕES DE SISTEMA DE PREVENÇÃO CONTRA INCÊNDIO
4329104	MONTAGEM E INSTALAÇÃO DE SISTEMAS E EQUIPAMENTOS DE ILUMINAÇÃO E SINALIZAÇÃO EM VIAS PÚBLICAS, PORTOS E AEROPORTOS
4330404	SERVIÇOS DE PINTURA DE EDIFÍCIOS EM GERAL
4399102	MONTAGEM E DESMONTAGEM DE ANDAIMES E OUTRAS ESTRUTURAS TEMPORÁRIAS
4399103	OBRAS DE ALVENARIA
2342702	FABRICAÇÃO DE ARTEFATOS DE CERÂMICA E BARRO COZIDO PARA USO NA CONSTRUÇÃO, EXCETO AZULEJOS E PISOS
4399105	PERFURAÇÃO E CONSTRUÇÃO DE POÇOS DE ÁGUA
4635401	COMÉRCIO ATACADISTA DE ÁGUA MINERAL
4642702	COMÉRCIO ATACADISTA DE ROUPAS E ACESSÓRIOS PARA USO PROFISSIONAL E DE SEGURANÇA DO TRABALHO
4649408	COMÉRCIO ATACADISTA DE PRODUTOS DE HIGIENE, LIMPEZA E CONSERVAÇÃO DOMICILIAR
4663000	COMÉRCIO ATACADISTA DE MÁQUINAS E EQUIPAMENTOS PARA USO INDUSTRIAL; PARTES E PEÇAS
4742300	COMÉRCIO VAREJISTA DE MATERIAL ELÉTRICO
4744001	COMÉRCIO VAREJISTA DE FERRAGENS E FERRAMENTAS
4744003	COMÉRCIO VAREJISTA DE MATERIAIS HIDRÁULICOS
4744099	COMÉRCIO VAREJISTA DE MATERIAIS DE CONSTRUÇÃO EM GERAL
4761003	COMÉRCIO VAREJISTA DE ARTIGOS DE PAPELARIA
2439300	PRODUÇÃO DE OUTROS TUBOS DE FERRO E AÇO
7112000	SERVIÇOS DE ENGENHARIA
7119701	SERVIÇOS DE CARTOGRAFIA, TOPOGRAFIA E GEODÉSIA
7732201	ALUGUEL DE MÁQUINAS E EQUIPAMENTOS PARA CONSTRUÇÃO SEM OPERADOR, EXCETO ANDAIMES
7739099	ALUGUEL DE OUTRAS MÁQUINAS E EQUIPAMENTOS COMERCIAIS E INDUSTRIAIS NÃO ESPECIFICADOS ANTERIORMENTE, SEM OPERADOR

CNAEs Secundários

Código	Descrição CNAE
7820500	LOCAÇÃO DE MÃO-DE-OBRA TEMPORÁRIA
8111700	SERVIÇOS COMBINADOS PARA APOIO A EDIFÍCIOS, EXCETO CONDOMÍNIOS PREDIAIS
8121400	LIMPEZA EM PRÉDIOS E EM DOMICÍLIOS
8122200	IMUNIZAÇÃO E CONTROLE DE PRAGAS URBANAS
8129000	ATIVIDADES DE LIMPEZA NÃO ESPECIFICADAS ANTERIORMENTE
2306000	ATIVIDADES DE APOIO À PRODUÇÃO FLORESTAL
2511000	FABRICAÇÃO DE ESTRUTURAS METÁLICAS
2330301	FABRICAÇÃO DE ESTRUTURAS PRÉ-MOLDADAS DE CONCRETO ARMADO, EM SÉRIE E SOB ENCOMENDA
2599301	SERVIÇOS DE CONFECÇÃO DE ARMAÇÕES METÁLICAS PARA A CONSTRUÇÃO
2599302	SERVIÇO DE CORTE E DOBRA DE METAIS
3314702	MANUTENÇÃO E REPARAÇÃO DE EQUIPAMENTOS HIDRÁULICOS E PNEUMÁTICOS, EXCETO VÁLVULAS
3314703	MANUTENÇÃO E REPARAÇÃO DE VÁLVULAS INDUSTRIAIS

Situação Cadastral Vigente: HABILITADO
Data desta Situação Cadastral: 13/10/2021

OBRIGAÇÕES
 NFe a partir 01/12/2008 - (2439300), 01/04/2010 - (2342702-4649408), 01/07/2010 - de (4663000-4635401), 01/10/2010 - (2599301-4642702-2330301- (CNAE's): 2511000),
 EDF a partir de:
 CTE a partir de:

Observação: Os dados acima estão baseados em informações fornecidas pelo próprio contribuinte cadastrado. Não valem como certidão de sua efetiva existência de fato e de direito, não são oponíveis à Fazenda e nem excluem a responsabilidade tributária derivada de operações com ele ajustadas.

Data da Consulta: 01/12/2022
Número da Consulta:

Nova Consulta Imprimir

mmura
[Handwritten signatures]



SEMAD - ANAJATUBA
FOLHA 2056
RÚBRICA R

SEMAD - ANAJATUBA
FOLHA 2056
RÚBRICA R

Ministério da Economia
Secretaria Especial de Desburocratização, Gestão e Governo Digital
Secretaria de Gestão

Sistema de Cadastramento Unificado de Fornecedores - SICAF

Certificado de Registro Cadastral - CRC

(Emissão conforme art. 17 da Instrução Normativa nº 03, de 26 abril de 2018)

CNPJ: 11.451.552/0001-32
Razão Social: R A S SOUSA EMPREENDIMENTO E CONSTRUTORA E SERVICOS
LTDA

Atividade Econômica Principal:
4120-4/00 - CONSTRUÇÃO DE EDIFÍCIOS

Endereço:
RUA AREAL, 1 - ZONA RURAL - Anajatuba / Maranhão

Observações:

A veracidade das informações poderá ser verificada no endereço www.comprasgovernamentais.gov.br.
Este certificado não substitui os documentos enumerados nos artigos 28 a 31 da Lei nº 8.666, de 1993.

Emitido em: 08/11/2022 09:44

1 de 1

9/96

SEMAD - ANAJATUBA
FOLHA 2057
RÚBRICA R

SEMAD - ANAJATUBA
FOLHA 2057
RÚBRICA R

REPÚBLICA FEDERATIVA DO BRASIL
MINISTÉRIO DAS CIDADES
DEPARTAMENTO NACIONAL DE TRANSPORTES
CARRERA NACIONAL DE HABILITACÃO

RAIMUNDO ANTONIO SAMPAIO SOUSA

DOC. IDENTIDADE / ORIG. EMISSOR / UF
0226537420020 SSP MA

CPF 032.204.693-96 DATA NASCIMENTO 25/02/1981

FILIAÇÃO
ANTONIO DE JESUS SOUSA
MARIA DO ROSARIO SAMPA
ID

PERMISSÃO ACC CAT. HAB. AE

Nº REGISTRO 06315530631 VALIDADE 18/02/2024 1ª HABILITAÇÃO 04/03/2015

OBSERVAÇÕES

Raimundo Antonio S. Sousa

ASSINATURA DO PORTADOR DATA EMISSÃO 19/02/2019

LOCAL SAO LUIS, MA

86411161110
MA039986608

ASSINATURA DO EMISSOR

MARANHÃO

VALIDA EM TODO O TERRITÓRIO NACIONAL 1801447598

PROIBIDO PLASTIFICAR 1801447598



PREF. MUN. DE ANAJATUBA
CONFERE COM ORIGINAL
27 / 12 / 22
Mônica
Rúbrica

Mônica

@

10/96

[Handwritten mark]

[Handwritten mark]



REPÚBLICA FEDERATIVA DO BRASIL

CADASTRO NACIONAL DA PESSOA JURÍDICA

NÚMERO DE INSCRIÇÃO 11.451.552/0001-32 MATRIZ	COMPROVANTE DE INSCRIÇÃO E DE SITUAÇÃO CADASTRAL	DATA DE ABERTURA 07/01/2010
---	---	--------------------------------

NOME EMPRESARIAL R A S SOUSA EMPREENHIMENTO E CONSTRUTORA E SERVICOS LTDA
--

TÍTULO DO ESTABELECIMENTO (NOME DE FANTASIA) FR CONSTRUCAO	PORTE DEMAIS
---	-----------------

CÓDIGO E DESCRIÇÃO DA ATIVIDADE ECONÔMICA PRINCIPAL 41.20-4-00 - Construção de edifícios

CÓDIGO E DESCRIÇÃO DAS ATIVIDADES ECONÔMICAS SECUNDÁRIAS 02.30-6-00 - Atividades de apoio à produção florestal 23.30-3-01 - Fabricação de estruturas pré-moldadas de concreto armado, em série e sob encomenda 23.42-7-02 - Fabricação de artefatos de cerâmica e barro cozido para uso na construção, exceto azulejos e pisos 24.39-3-00 - Produção de outros tubos de ferro e aço 25.11-0-00 - Fabricação de estruturas metálicas 25.99-3-01 - Serviços de confecção de armações metálicas para a construção 25.99-3-02 - Serviço de corte e dobra de metais 33.14-7-02 - Manutenção e reparação de equipamentos hidráulicos e pneumáticos, exceto válvulas 33.14-7-03 - Manutenção e reparação de válvulas industriais 33.14-7-99 - Manutenção e reparação de outras máquinas e equipamentos para usos industriais não especificados anteriormente 37.02-9-00 - Atividades relacionadas a esgoto, exceto a gestão de redes 38.11-4-00 - Coleta de resíduos não-perigosos 38.12-2-00 - Coleta de resíduos perigosos 42.11-1-01 - Construção de rodovias e ferrovias 42.12-0-00 - Construção de obras de arte especiais 42.13-8-00 - Obras de urbanização - ruas, praças e calçadas 42.22-7-01 - Construção de redes de abastecimento de água, coleta de esgoto e construções correlatas, exceto obras de irrigação 42.91-0-00 - Obras portuárias, marítimas e fluviais 42.92-8-01 - Montagem de estruturas metálicas 42.99-5-01 - Construção de instalações esportivas e recreativas
--

CÓDIGO E DESCRIÇÃO DA NATUREZA JURÍDICA 206-2 - Sociedade Empresária Limitada
--

LOGRADOURO R AREAL	NÚMERO 1	COMPLEMENTO *****
-----------------------	-------------	----------------------

CEP 65.490-000	BAIRRO/DISTRITO ZONA RURAL	MUNICÍPIO ANAJATUBA	UF MA
-------------------	-------------------------------	------------------------	----------

ENDEREÇO ELETRÔNICO RAIMUNDO.ANTONIO@HOTMAIL.COM	TELEFONE (98) 8552-0629
---	----------------------------

ENTE FEDERATIVO RESPONSÁVEL (EFR) *****
--

SITUAÇÃO CADASTRAL ATIVA	DATA DA SITUAÇÃO CADASTRAL 19/01/2021
-----------------------------	--

MOTIVO DE SITUAÇÃO CADASTRAL

SITUAÇÃO ESPECIAL *****	DATA DA SITUAÇÃO ESPECIAL *****
----------------------------	------------------------------------

Aprovado pela Instrução Normativa RFB nº 1.863, de 27 de dezembro de 2018.

Emitido no dia 01/12/2022 às 16:15:26 (data e hora de Brasília).

Página: 1/3

11/96



REPÚBLICA FEDERATIVA DO BRASIL

CADASTRO NACIONAL DA PESSOA JURÍDICA

NÚMERO DE INSCRIÇÃO 11.451.552/0001-32 MATRIZ	COMPROVANTE DE INSCRIÇÃO E DE SITUAÇÃO CADASTRAL	DATA DE ABERTURA 07/01/2010
---	---	--------------------------------

NOME EMPRESARIAL R A S SOUSA EMPREENDIMENTO E CONSTRUTORA E SERVICOS LTDA
--

CÓDIGO E DESCRIÇÃO DAS ATIVIDADES ECONÔMICAS SECUNDÁRIAS 42.99-5-99 - Outras obras de engenharia civil não especificadas anteriormente 43.13-4-00 - Obras de terraplenagem 43.21-5-00 - Instalação e manutenção elétrica 43.22-3-01 - Instalações hidráulicas, sanitárias e de gás 43.22-3-03 - Instalações de sistema de prevenção contra incêndio 43.29-1-04 - Montagem e instalação de sistemas e equipamentos de iluminação e sinalização em vias públicas, portos e aeroportos 43.30-4-04 - Serviços de pintura de edifícios em geral 43.99-1-02 - Montagem e desmontagem de andaimes e outras estruturas temporárias 43.99-1-03 - Obras de alvenaria 43.99-1-05 - Perfuração e construção de poços de água 46.35-4-01 - Comércio atacadista de água mineral 46.42-7-02 - Comércio atacadista de roupas e acessórios para uso profissional e de segurança do trabalho 46.49-4-08 - Comércio atacadista de produtos de higiene, limpeza e conservação domiciliar 46.63-0-00 - Comércio atacadista de Máquinas e equipamentos para uso industrial; partes e peças 47.42-3-00 - Comércio varejista de material elétrico 47.44-0-01 - Comércio varejista de ferragens e ferramentas 47.44-0-03 - Comércio varejista de materiais hidráulicos 47.44-0-99 - Comércio varejista de materiais de construção em geral 47.61-0-03 - Comércio varejista de artigos de papelaria 71.12-0-00 - Serviços de engenharia

CÓDIGO E DESCRIÇÃO DA NATUREZA JURÍDICA 206-2 - Sociedade Empresária Limitada
--

LOGRADOURO R AREAL	NÚMERO 1	COMPLEMENTO *****
-----------------------	-------------	----------------------

CEP 65.490-000	BAIRRO/DISTRITO ZONA RURAL	MUNICÍPIO ANAJATUBA	UF MA
-------------------	-------------------------------	------------------------	----------

ENDEREÇO ELETRÔNICO RAIMUNDO.ANTONIO@HOTMAIL.COM	TELEFONE (98) 8552-0629
---	----------------------------

ENTE FEDERATIVO RESPONSÁVEL (EFR) *****
--

SITUAÇÃO CADASTRAL ATIVA	DATA DA SITUAÇÃO CADASTRAL 19/01/2021
-----------------------------	--

MOTIVO DE SITUAÇÃO CADASTRAL

SITUAÇÃO ESPECIAL *****	DATA DA SITUAÇÃO ESPECIAL *****
----------------------------	------------------------------------

Aprovado pela Instrução Normativa RFB nº 1.863, de 27 de dezembro de 2018.

Emitido no dia 01/12/2022 às 16:15:26 (data e hora de Brasília).

Página: 2/3



REPÚBLICA FEDERATIVA DO BRASIL

CADASTRO NACIONAL DA PESSOA JURÍDICA

NÚMERO DE INSCRIÇÃO 11.451.552/0001-32 MATRIZ	COMPROVANTE DE INSCRIÇÃO E DE SITUAÇÃO CADASTRAL	DATA DE ABERTURA 07/01/2010
---	---	--------------------------------

NOME EMPRESARIAL R A S SOUSA EMPREENDIMENTO E CONSTRUTORA E SERVICOS LTDA
--

CÓDIGO E DESCRIÇÃO DAS ATIVIDADES ECONÔMICAS SECUNDÁRIAS 71.19-7-01 - Serviços de cartografia, topografia e geodésia 77.32-2-01 - Aluguel de máquinas e equipamentos para construção sem operador, exceto andaimes 77.39-0-99 - Aluguel de outras máquinas e equipamentos comerciais e industriais não especificados anteriormente, sem operador 78.20-5-00 - Locação de mão-de-obra temporária 81.11-7-00 - Serviços combinados para apoio a edifícios, exceto condomínios prediais 81.21-4-00 - Limpeza em prédios e em domicílios 81.22-2-00 - Imunização e controle de pragas urbanas 81.29-0-00 - Atividades de limpeza não especificadas anteriormente 81.30-3-00 - Atividades paisagísticas

CÓDIGO E DESCRIÇÃO DA NATUREZA JURÍDICA 206-2 - Sociedade Empresária Limitada
--

LOGRADOURO R AREAL	NÚMERO 1	COMPLEMENTO *****
-----------------------	-------------	----------------------

CEP 65.490-000	BAIRRO/DISTRITO ZONA RURAL	MUNICÍPIO ANAJATUBA	UF MA
-------------------	-------------------------------	------------------------	----------

ENDEREÇO ELETRÔNICO RAIMUNDO.ANTONIO@HOTMAIL.COM	TELEFONE (98) 8552-0629
---	----------------------------

ENTE FEDERATIVO RESPONSÁVEL (EFR) *****
--

SITUAÇÃO CADASTRAL ATIVA	DATA DA SITUAÇÃO CADASTRAL 19/01/2021
-----------------------------	--

MOTIVO DE SITUAÇÃO CADASTRAL

SITUAÇÃO ESPECIAL *****	DATA DA SITUAÇÃO ESPECIAL *****
----------------------------	------------------------------------

Aprovado pela Instrução Normativa RFB nº 1.863, de 27 de dezembro de 2018.

Emitido no dia 01/12/2022 às 16:15:26 (data e hora de Brasília).

Página: 3/3



SEMAD - ANAJATUBA
FOLHA 2063 SEMAD - ANAJATUBA
RÚBRICA R FOLHA 2063
RÚBRICA R

PREFEITURA MUNICIPAL DE ANAJATUBA - MA
CNPJ: 06.002.372/0001-33
Rua Benedito Leite, 868.
CEP: 65.490.000

COMPROVANTE DE INSCRIÇÃO NO CADASTRO DE CONTRIBUINTE MUNICIPAL

A Prefeitura Municipal de Anajatuba/MA, pessoa jurídica de direito público, inscrita no CNPJ nº 06.002.372/0001-33, com sede administrativa à Rua Benedito Leite, nº 868, centro, Anajatuba/MA, por meio do setor de Fazenda Municipal, após rever seus arquivos, CERTIFICA que o empresa abaixo qualificada estar regularmente inscrita em nossa base de dados e no cadastro de contribuintes.

Inscrição Municipal: 000824

Razão Social: RAS SOUSA EMPREENDIMENTO E CONSTRUTORA E SERVIÇOS LTDA

Nome Fantasia: FR CONSTRUÇÃO

Inscrição no CNPJ: 114515520001-32

Inscrição Municipal: 000861

Endereço: POVOADO AREAL, SN, ZONA RURAL, ANAJATUBA/MA. CEP: 65.490-000

Atividade Econômicas/conforme CNPJ:

CÓDIGO E DESCRIÇÃO DA ATIVIDADE ECONÔMICA PRINCIPAL

41.20.4.00 – Construção de Edifícios

CÓDIGO E DESCRIÇÃO DAS ATIVIDADES ECONÔMICAS SECUNDÁRIAS

02.30.6.00 – Atividades de Apoio a produção florestal

23.30.3.01 – Fabricação de estruturas pré-moldadas de concreto armado, em série e sob encomenda

25.99.3-01 – Serviços de confecção de armações metálicas para a construção.

Anajatuba/MA, em 08/11/2022.

Atenciosamente,

Diretor de Tributos

João Costa Filho
Diretor de Arrecadação
Decreto nº 035/2022

Arredua
PREF. MUN. DE ANAJATUBA
CONFERE COM ORIGINAL
27/12/22
Arredua
Rúbrica



MINISTÉRIO DA FAZENDA
Secretaria da Receita Federal do Brasil
Procuradoria-Geral da Fazenda Nacional

**CERTIDÃO POSITIVA COM EFEITOS DE NEGATIVA DE DÉBITOS RELATIVOS AOS TRIBUTOS
FEDERAIS E À DÍVIDA ATIVA DA UNIÃO**

**Nome: R A S SOUSA EMPREENDIMENTO E CONSTRUTORA E SERVICOS LTDA
CNPJ: 11.451.552/0001-32**

Ressalvado o direito de a Fazenda Nacional cobrar e inscrever quaisquer dívidas de responsabilidade do sujeito passivo acima identificado que vierem a ser apuradas, é certificado que:

1. constam débitos administrados pela Secretaria da Receita Federal do Brasil (RFB) com exigibilidade suspensa nos termos do art. 151 da Lei nº 5.172, de 25 de outubro de 1966 - Código Tributário Nacional (CTN), ou objeto de decisão judicial que determina sua desconsideração para fins de certificação da regularidade fiscal, ou ainda não vencidos; e
2. constam nos sistemas da Procuradoria-Geral da Fazenda Nacional (PGFN) débitos inscritos em Dívida Ativa da União (DAU) com exigibilidade suspensa nos termos do art. 151 do CTN, ou garantidos mediante bens ou direitos, ou com embargos da Fazenda Pública em processos de execução fiscal, ou objeto de decisão judicial que determina sua desconsideração para fins de certificação da regularidade fiscal.

Conforme disposto nos arts. 205 e 206 do CTN, este documento tem os mesmos efeitos da certidão negativa.

Esta certidão é válida para o estabelecimento matriz e suas filiais e, no caso de ente federativo, para todos os órgãos e fundos públicos da administração direta a ele vinculados. Refere-se à situação do sujeito passivo no âmbito da RFB e da PGFN e abrange inclusive as contribuições sociais previstas nas alíneas 'a' a 'd' do parágrafo único do art. 11 da Lei nº 8.212, de 24 de julho de 1991.

A aceitação desta certidão está condicionada à verificação de sua autenticidade na Internet, nos endereços <<http://rfb.gov.br>> ou <<http://www.pgfn.gov.br>>.

Certidão emitida gratuitamente com base na Portaria Conjunta RFB/PGFN nº 1.751, de 2/10/2014.
Emitida às 16:25:23 do dia 07/07/2022 <hora e data de Brasília>.
Válida até 03/01/2023.

Código de controle da certidão: **3B4F.B32D.D608.F503**
Qualquer rasura ou emenda invalidará este documento.

Maneiras

MM

①

Uca

15/96



SEMAD - ANAJATUBA
FOLHA 2063
RÚBRICA R

SEMAD - ANAJATUBA
FOLHA 2063
RÚBRICA R

GOVERNO DO ESTADO DO MARANHÃO SECRETARIA DE ESTADO DA FAZENDA

CERTIDÃO NEGATIVA DE DÉBITO

Nº Certidão: 210957/22

Data da

04/11/2022 15:58:48

Inscrição Estadual: 126779945

CPF/CNPJ: 11451552000132

Razão Social: R A S SOUSA EMPREENDIMENTO E CONSTRUTORA E SERVICOS LTDA

Endereço: RUA AREAL, 1 CEP: 65490000 - ZONA RURAL

Telefone: (98)85520629

Município: ANAJATUBA

UF: MA

Certificamos que, após a realização das consultas procedidas no sistema desta Secretaria, substanciado pelos artigos 240 a 242, da lei nº 7.799, de 19/12/2002 e disposto no artigo 205 da lei nº 5.172, de 25 de outubro de 1966 (Código Tributário Nacional), não constam débitos relativos aos tributos estaduais, administrados por esta Secretaria, em nome do sujeito passivo acima identificado. Ressalvado, todavia, à Fazenda Pública Estadual o direito da cobrança de dívidas que venham a ser apuradas e não alcançadas pela decadência.

Validade da Certidão: 120 (cento e vinte) dias: 04/03/2023.

A autenticidade desta certidão deverá ser confirmada no endereço:

<http://portal.sefaz.ma.gov.br/>, clicando no item "Certidões" e em seguida em "Validação de Certidão Negativa de Débito".

CERTIDÃO EMITIDA GRATUITAMENTE.

Handwritten signature

Handwritten signature

Handwritten mark

Handwritten mark

Data Impressão: 04/11/2022 15:58:48

16/96



**GOVERNO DO ESTADO DO MARANHÃO
SECRETARIA DE ESTADO DA FAZENDA**

CERTIDÃO NEGATIVA DE DÍVIDA ATIVA

Nº Certidão: 065728/22

Data da

20/09/2022 13:51:24

Inscrição Estadual: 126779945

CPF/CNPJ: 11451552000132

Razão Social: R A S SOUSA EMPREENDIMENTO E CONSTRUTORA E SERVICOS LTDA

Endereço: RUA AREAL, 1 CEP: 65490000 - ZONA RURAL

Telefone: (98)85520629

Município: ANAJATUBA

UF: MA

Certificamos que, após a realização das consultas procedidas no sistema desta Secretaria e na forma do disposto do artigo 156, da lei nº 2.231, de 29/12/1962, substanciado pelos artigos 240 a 242 da lei nº 7.799, de 19/12/2002, bem como prescreve o artigo 205 da lei nº 5.172, de 25 de outubro de 1966 (Código Tributário Nacional) não constam débitos inscritos na Dívida Ativa, em nome do sujeito passivo acima identificado.

Validade da Certidão: 120 (cento e vinte) dias: 18/01/2023.

A autenticidade desta certidão deverá ser confirmada no endereço:

<http://portal.sefaz.ma.gov.br/>, clicando no item "Certidões" e em seguida em "Validação de Certidão Negativa de Dívida Ativa".

CERTIDÃO EMITIDA GRATUITAMENTE.

Assinatura

@

Handwritten mark

Data Impressão: 23/09/2022 20:01:57

17/96



PREFEITURA MUNICIPAL DE ANAJATUBA

DEPARTAMENTO DE TRIBUTOS

R. BENEDITO LEITE, Nº 868 - CENTRO

CNPJ: 06.002.372/0001-33

CERTIDÃO NEGATIVA DE DÉBITOS MUNICIPAIS

O Departamento de Tributos da Prefeitura Municipal de ANAJATUBA, a requerimento da pessoa interessada R A S SOUSA, CERTIFICA para os fins que se fizerem necessários, que a pessoa jurídica/física a seguir referenciada não registra débitos para com os cofres públicos municipais até a presente data, tendo a presente CERTIDÃO validade até o dia 11/01/2023. Ficam, todavia ressalvados os direitos da Fazenda Municipal de cobrar quaisquer débitos que venham a ser posteriormente apurados.

ABERTURA DE PROCESSO Nº 589/2022.

Cadastro:	000114	RG:	
Contribuinte:	R A S SOUSA	CPF/CNPJ:	11451552000132
Endereço:	POV. AREAL, 1	Complem:	
Bairro:	ZONA RURAL	CEP:	65490000
Cidade:	ANAJATUBA-MA		

Emissão: 13/10/2022 08:42:30

Validade: 11/01/2023

Número/Controle da Certidão: 756FDA8DC4A48052

Departamento de Tributos

João Costa Filho
Diretor de Arrecadação
Decreto nº 035/2022

PREF. MUN. DE ANAJATUBA
CONFERE COM ORIGINAL

27/10/22

Rubrica



PREFEITURA MUNICIPAL DE ANAJATUBA
DEPARTAMENTO DE TRIBUTOS
R. BENEDITO LEITE, Nº 868 - CENTRO
CNPJ: 06.002.372/0001-33

CERTIDÃO NEGATIVA DE DIVIDA ATIVA

Certificamos que, após a realização das consultas procedidas no sistema deste Departamento e na forma do disposto dos artigos 520 a 530 da lei nº 449/2013 de 08/10/2013 (Código Tributário Municipal), bem como prescreve o artigo 205 da lei nº 5.172, de 22 de outubro de 1966 (Código Tributário Nacional), não constam débitos inscritos na Dívida Ativa, em nome do sujeito passivo abaixo identificado.

Ficam, todavia, ressalvados os direitos da Fazenda Municipal dirimir quaisquer causa e/ou inclusão de registro na dívida ativa, proveniente de débitos cobrados e não liquidados que venham a ser posteriormente apurados.

ABERTURA DE PROCESSO Nº 590/2022.

Cadastro: 000114
Contribuinte: R A S SOUSA
Endereço: POV. AREAL, 1
Bairro: ZONA RURAL
Cidade: ANAJATUBA-MA

RG:
CPF/CNPJ: 11451552000132
Complem:
CEP: 65490000

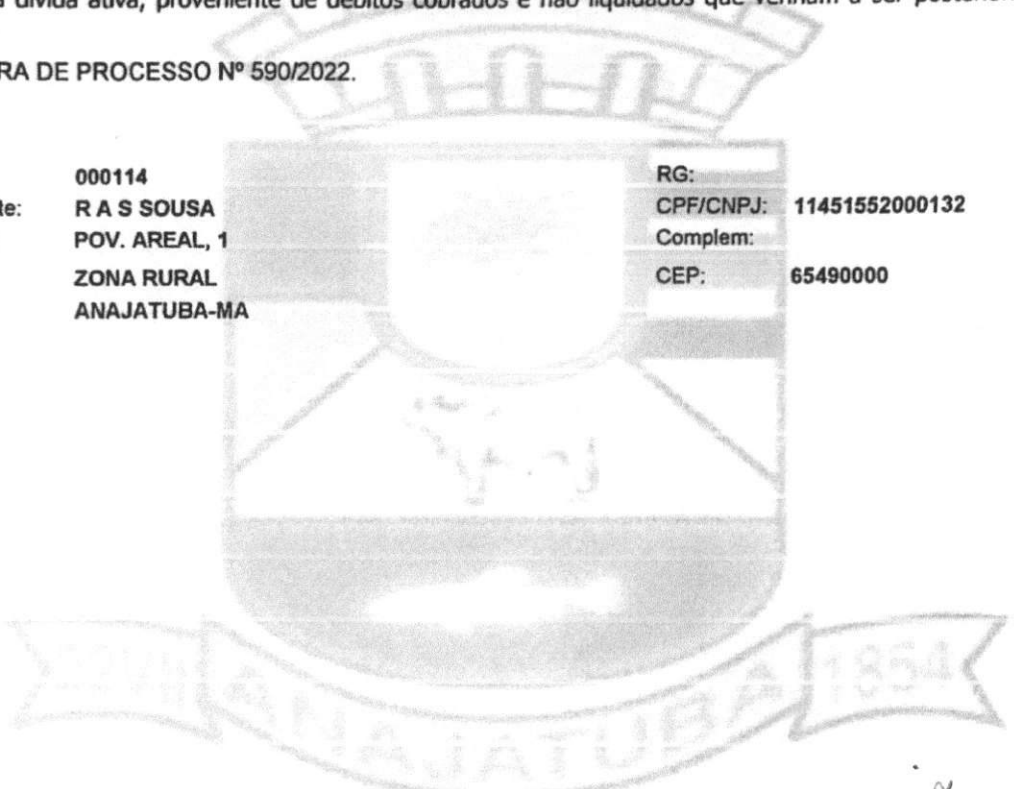

Emissão: 13/10/2022 08:43:13 Validade: 11/01/2023
Número/Controle da Certidão: 665133C4CF5D8F6A

mmu
mi

[Signature]
Departamento de Tributos
João Costa Filho
Gerente de Arrecadação
Auto nº 035/2022

PREF. MUN. DE ANAJATUBA
CONFERE COM ORIGINAL
27/12/22
mmu
Rúbrica

[Signature]

[Signature]



SEMAD ANAJATUBA

FOLHA 2069

RÚBRICA R

SEMAD ANAJATUBA

FOLHA 1227

RÚBRICA R

PREFEITURA MUNICIPAL DE ANAJATUBA
DEPARTAMENTO DE TRIBUTOS
R. BENEDITO LEITE, 868, CENTRO, CEP: 65490-000
CNPJ: 06002372000133

ALVARÁ DE LOCALIZAÇÃO E FUNCIONAMENTO

Nº do Alvará: 15/2022

Exercício: 2022

Inscrição Municipal: 000023
Contribuinte: R A S SOUSA
Nome Fant.: FR CONSTRUÇÃO
CPF/CNPJ: 11451552000132
Endereço: POV. AREAL. 1 - ZONA RURAL
Complemento:

Atividade Econômica:
4120400 - Construção de edifícios

Observações:
ABERTURA DE PROCESSO Nº 028/2022. ESTE ALVARÁ É VALIDO ATÉ 31/12/2022.

ANAJATUBA - MA, 24/01/2022

Manuella
[Signature]

[Signature]

Diretor de Arrecadação

João Costa Filho
Diretor de Arrecadação

Decreto nº 201/2022
PREF. MUN. DE ANAJATUBA

CONFERE COM ORIGINAL

27/12/22

Manuella
Rúbrica



O PRESENTE ALVARÁ DEVERÁ SER AFIXADO EM LOCAL BEM VÍSEL À FISCALIZAÇÃO.

20/96

Voltar

Imprimir

**Certificado de Regularidade
do FGTS - CRF****Inscrição:** 11.451.552/0001-32**Razão Social:** R A S SOUSA**Endereço:** RUA POV AREAL 1 / ZONA RURAL / ANAJATUBA / MA / 65490-000

A Caixa Econômica Federal, no uso da atribuição que lhe confere o Art. 7, da Lei 8.036, de 11 de maio de 1990, certifica que, nesta data, a empresa acima identificada encontra-se em situação regular perante o Fundo de Garantia do Tempo de Serviço - FGTS.

O presente Certificado não servirá de prova contra cobrança de quaisquer débitos referentes a contribuições e/ou encargos devidos, decorrentes das obrigações com o FGTS.

Validade: 02/12/2022 a 31/12/2022**Certificação Número:** 2022120201132322361406

Informação obtida em 07/12/2022 14:44:08

A utilização deste Certificado para os fins previstos em Lei esta condicionada a verificação de autenticidade no site da Caixa:
www.caixa.gov.br

Handwritten signatures and initials:
- A large signature at the top right.
- A signature below it.
- A signature further down.
- A signature at the bottom right.

Handwritten mark: @

Handwritten mark: K

Handwritten mark: 91/96



PODER JUDICIÁRIO
JUSTIÇA DO TRABALHO

CERTIDÃO NEGATIVA DE DÉBITOS TRABALHISTAS

Nome: R A S SOUSA EMPREENDIMENTO E CONSTRUTORA E SERVICOS LTDA
(MATRIZ E FILIAIS)

CNPJ: 11.451.552/0001-32

Certidão n°: 36457761/2022

Expedição: 26/10/2022, às 17:33:45

Validade: 24/04/2023 - 180 (cento e oitenta) dias, contados da data de sua expedição.

Certifica-se que **R A S SOUSA EMPREENDIMENTO E CONSTRUTORA E SERVICOS LTDA (MATRIZ E FILIAIS)**, inscrito(a) no CNPJ sob o n° 11.451.552/0001-32, **NÃO CONSTA** como inadimplente no Banco Nacional de Devedores Trabalhistas.

Certidão emitida com base nos arts. 642-A e 883-A da Consolidação das Leis do Trabalho, acrescentados pelas Leis ns.º 12.440/2011 e 13.467/2017, e no Ato 01/2022 da CGJT, de 21 de janeiro de 2022. Os dados constantes desta Certidão são de responsabilidade dos Tribunais do Trabalho.

No caso de pessoa jurídica, a Certidão atesta a empresa em relação a todos os seus estabelecimentos, agências ou filiais.

A aceitação desta certidão condiciona-se à verificação de sua autenticidade no portal do Tribunal Superior do Trabalho na Internet (<http://www.tst.jus.br>).

Certidão emitida gratuitamente.

INFORMAÇÃO IMPORTANTE

Do Banco Nacional de Devedores Trabalhistas constam os dados necessários à identificação das pessoas naturais e jurídicas inadimplentes perante a Justiça do Trabalho quanto às obrigações estabelecidas em sentença condenatória transitada em julgado ou em acordos judiciais trabalhistas, inclusive no concernente aos recolhimentos previdenciários, a honorários, a custas, a emolumentos ou a recolhimentos determinados em lei; ou decorrentes de execução de acordos firmados perante o Ministério Público do Trabalho, Comissão de Conciliação Prévia ou demais títulos que, por disposição legal, contiver força executiva.



CERTIDÃO DE REGISTRO E QUITAÇÃO
PESSOA JURIDICA
Lei Federal Nº 5194 de 24 de Dezembro de 1966

CREA-MA

SEMAD - ANAJATUBA
FOLHA 2090
RÚBRICA R

SEMAD - ANAJATUBA
FOLHA 2090 Página 1/3
RÚBRICA R

Nº 876671/2022
Emissão: 06/12/2022
Validade: 31/12/2022
Chave: aY6b0

Conselho Regional de Engenharia e Agronomia do Estado do Maranhão

CERTIFICAMOS que a Empresa mencionada encontra-se registrada neste Conselho, nos Termos da Lei 5.194/66, conforme os dados impressos nesta certidão. CERTIFICAMOS, ainda, que até a presente data, a referida pessoa jurídica e seu(s) responsável(is) técnico(s) estão quites com suas anuidades e demais obrigações junto ao Conselho Regional de Engenharia e Agronomia do Maranhão - CREA-MA, estando habilitada a exercer suas atividades, circunscrita à(s) atribuição(ões) de seu(s) responsável(veis) técnico(s).

Interessado(a)

Empresa: R A S SOUSA EMPREENDIMENTO E CONSTRUTORA E SERVICOS LTDA

CNPJ: 11.451.552/0001-32

Registro: 0000012487

Categoria: Matriz

Capital Social: R\$ 1.000.000,00

Data do Capital: 25/02/2022

Faixa: 4

Objetivo Social: 4120-4/00 - CONSTRUÇÃO DE EDIFÍCIOS 4663-0/00 - COMÉRCIO ATACADISTA DE MÁQUINAS E EQUIPAMENTOS PARA USO INDUSTRIAL; PARTES E PEÇAS 2330-3/01 - FABRICAÇÃO DE ESTRUTURAS PRÉ-MOLDADAS DE CONCRETO ARMADO, EM SÉRIE E SOB ENCOMENDA 2342-7/02 - FABRICAÇÃO DE ARTEFATOS DE CERÂMICA E BARRO COZIDO PARA USO NA CONSTRUÇÃO, EXCETO AZULEJOS E PISOS 2439-3/00 - PRODUÇÃO DE OUTROS TUBOS DE FERRO E AÇO 2511-0/00 - FABRICAÇÃO DE ESTRUTURAS METÁLICAS 2599-3/01 - SERVIÇOS DE CONFECÇÃO DE ARMAÇÕES METÁLICAS PARA A CONSTRUÇÃO 4213-8/00 - OBRAS DE URBANIZAÇÃO - RUAS, PRAÇAS E CALÇADAS 3314-7/02 - MANUTENÇÃO E REPARAÇÃO DE EQUIPAMENTOS HIDRÁULICOS E PNEUMÁTICOS, EXCETO VÁLVULAS 3314-7/03 - MANUTENÇÃO E REPARAÇÃO DE VÁLVULAS INDUSTRIAIS 3314-7/99 - MANUTENÇÃO E REPARAÇÃO DE OUTRAS MÁQUINAS E EQUIPAMENTOS PARA USOS INDUSTRIAIS NÃO ESPECIFICADOS ANTERIORMENTE 3702-9/00 - ATIVIDADES RELACIONADAS A ESGOTO, EXCETO A GESTÃO DE REDES 3811-4/00 - COLETA DE RESÍDUOS NÃO-PERIGOSOS 3812-2/00 - COLETA DE RESÍDUOS PERIGOSOS 4211-1/01 - CONSTRUÇÃO DE RODOVIAS E FERROVIAS 4212-0/00 - CONSTRUÇÃO DE OBRAS-DE-ARTE ESPECIAIS 4222-7/01 - CONSTRUÇÃO DE REDES DE ABASTECIMENTO DE ÁGUA, COLETA DE ESGOTO E CONSTRUÇÕES CORRELATAS, EXCETO OBRAS DE IRRIGAÇÃO 4292-8/01 - MONTAGEM DE ESTRUTURAS METÁLICAS 4299-5/01 - CONSTRUÇÃO DE INSTALAÇÕES ESPORTIVAS E RECREATIVAS 4313-4/00 - OBRAS DE TERRAPLENAGEM 4321-5/00 - INSTALAÇÃO E MANUTENÇÃO ELÉTRICA 4322-3/01 - INSTALAÇÕES HIDRÁULICAS, SANITÁRIAS E DE GÁS 4322-3/03 - INSTALAÇÕES DE SISTEMA DE PREVENÇÃO CONTRA INCÊNDIO 4329-1/04 - MONTAGEM E INSTALAÇÃO DE SISTEMAS E EQUIPAMENTOS DE ILUMINAÇÃO E SINALIZAÇÃO EM VIAS PÚBLICAS, PORTOS E AEROPORTOS 4330-4/04 - SERVIÇOS DE PINTURA DE EDIFÍCIOS EM GERAL 4399-1/02 - MONTAGEM E DESMONTAGEM DE ANDAIMES E OUTRAS ESTRUTURAS TEMPORÁRIAS 4399-1/03 - OBRAS DE ALVENARIA 4399-1/05 - PERFURAÇÃO E CONSTRUÇÃO DE POÇOS DE ÁGUA 4635-4/01 - COMÉRCIO ATACADISTA DE ÁGUA MINERAL 4642-7/02 - COMÉRCIO ATACADISTA DE ROUPAS E ACESSÓRIOS PARA USO PROFISSIONAL E DE SEGURANÇA DO TRABALHO 4649-4/08 - COMÉRCIO ATACADISTA DE PRODUTOS DE HIGIENE, LIMPEZA E CONSERVAÇÃO DOMICILIAR 4742-3/00 - COMÉRCIO VAREJISTA DE MATERIAL ELÉTRICO 4744-0/01 - COMÉRCIO VAREJISTA DE FERRAGENS E FERRAMENTAS 4744-0/03 - COMÉRCIO VAREJISTA DE MATERIAIS HIDRÁULICOS 4744-0/99 - COMÉRCIO VAREJISTA DE MATERIAIS DE CONSTRUÇÃO EM GERAL 4761-0/03 - COMÉRCIO VAREJISTA DE ARTIGOS DE PAPELARIA 7119-7/01 - SERVIÇOS DE CARTOGRAFIA, TOPOGRAFIA E GEODÉSIA; 7732-2/01 - ALUGUEL DE MÁQUINAS E EQUIPAMENTOS PARA CONSTRUÇÃO SEM OPERADOR, EXCETO ANDAIMES 7739-0/99 - ALUGUEL DE OUTRAS MÁQUINAS E EQUIPAMENTOS COMERCIAIS E INDUSTRIAIS NÃO ESPECIFICADOS ANTERIORMENTE, SEM OPERADOR 8111-7/00 - SERVIÇOS COMBINADOS PARA APOIO A EDIFÍCIOS, EXCETO CONDOMÍNIOS PREDIAIS 8121-4/00 - LIMPEZA EM PRÉDIOS E EM DOMÍLIOS 8129-0/00 - ATIVIDADES DE LIMPEZA NÃO ESPECIFICADAS ANTERIORMENTE 8130-3/00 - ATIVIDADES PAISAGÍSTICAS 2599-3/02 - SERVIÇO DE CORTE E DOBRA DE METAIS.

Restrições Relativas ao Objetivo Social: EMPRESA HABILITADA PARA ATUAR SOMENTE NA ÁREA DA ENGENHARIA CIVIL, ENGENHARIA DE MINAS E GEOLOGIA, NO ÂMBITO DAS ATRIBUIÇÕES DE SEUS RESPONSÁVEIS TÉCNICOS.

Endereço Matriz: RUA areal, 01, zona rural, CENTRO, ANAJATUBA, MA, 65490000

Tipo de Registro: Registro Definitivo de Empresa

Data Inicial: 15/10/2014

Data Final: Indefinido

Registro Regional: 0000012487EMMA

Descrição

CERTIDÃO DE REGISTRO E QUITAÇÃO PESSOA JURIDICA

Informações / Notas

- A capacidade técnico-profissional da empresa é comprovada pelo conjunto dos acervos técnicos dos profissionais constantes de seu quadro técnico.
- A certidão teve sua validade reduzida em virtude do vencimento do BOLETO de ANUIDADE em Aberto 8304049148. Data de vencimento do boleto: 31/12/2022
- Esta certidão perderá a validade, caso ocorra qualquer alteração posterior dos elementos cadastrais nela contidos

Última Anuidade Paga

Ano: 2015 (5/5)

Parcelamento Ano: 2022

Quantidade de Parcelas Pagas: 5/6

Autos de Infração

Nada consta

Responsáveis Técnicos

Profissional: REBECA CRISTINA NASCIMENTO MATOS



93/96



CERTIDÃO DE REGISTRO E QUITAÇÃO
PESSOA JURIDICA
Lei Federal N° 5194 de 24 de Dezembro de 1966

CREA-MA

SEMAD - ANAJATUBA
FOLHA 2091 SEMAD - ANAJATUBA Página 2/3
RÚBRICA R FOLHA 2091
RÚBRICA R

N° 876671/2022
Emissão: 06/12/2022
Validade: 31/12/2022
Chave: aY6b0

Conselho Regional de Engenharia e Agronomia do Estado do Maranhão

Registro: 1116005751
CPF: 026.***.***-65
Data Início: 01/11/2022
Data Fim: Indefinido
Data Fim de Contrato: 14/10/2023

Títulos do Profissional:
GEÓLOGO
Atribuição: ARTIGO 11 DA RESOLUÇÃO 218/73, DO CONFEA
Tipo de Responsabilidade: RESPONSÁVEL TÉCNICO

Profissional: JOAO JOSE NEVES RIBEIRO
Registro: 1105193306
CPF: 104.***.***-87
Data Início: 19/10/2022
Data Fim: Indefinido
Data Fim de Contrato: 13/10/2023

Títulos do Profissional:
ENGENHEIRO CIVIL
Atribuição: ART. 7 DA RESOLUCAO 218, DE 29/06/73, DO CONFEA.
Tipo de Responsabilidade: RESPONSÁVEL TÉCNICO

Profissional: FRANCISCO DE ASSIS ALVES DA CUNHA
Registro: 1100154370
CPF: 179.***.***-00
Data Início: 25/08/2022
Data Fim: Indefinido
Data Fim de Contrato: 31/12/2023

Títulos do Profissional:
ENGENHEIRO CIVIL
Atribuição: ARTIGO 7° DA RESOLUÇÃO 218, DE 29/06/73, DO CONFEA
ESPECIALISTA EM AVALIAÇÃO E PERÍCIA DE ENGENHARIA
ESPECIALIZAÇÃO EM ESTRUTURAS METÁLICAS
Tipo de Responsabilidade: RESPONSÁVEL TÉCNICO

Profissional: PEDRO IVO BRITO DE SOUSA
Registro: 1512399973
CPF: 955.***.***-49
Data Início: 25/08/2022
Data Fim: Indefinido
Data Fim de Contrato: 31/12/2023

Títulos do Profissional:
ENGENHEIRO DE MINAS
Atribuição: RES 218/73 CONFEA ART 14 E 25
Tipo de Responsabilidade: RESPONSÁVEL TÉCNICO

Profissional: SAUL MONDEGO CARVALHO
Registro: 1118432193
CPF: 012.***.***-29
Data Início: 17/08/2022
Data Fim: Indefinido
Data Fim de Contrato: 10/08/2025

Títulos do Profissional:
ENGENHEIRO CIVIL
Atribuição: ART. 07 DA RESOLUCAO 218 1973 DO CONFEA.
Tipo de Responsabilidade: RESPONSÁVEL TÉCNICO

Profissional: JAIR ANTONIO KLEINUBING JUNIOR
Registro: 1118813707
CPF: 013.***.***-60
Data Início: 10/08/2022
Data Fim: Indefinido

Handwritten signatures and initials



Handwritten number: 24/96



CERTIDÃO DE REGISTRO E QUITAÇÃO
PESSOA JURIDICA
Lei Federal Nº 5194 de 24 de Dezembro de 1966

SEMAD - ANAJATUBA
FOLHA 2092
RÚBRICA R

SEMAD - ANAJATUBA
FOLHA 2092
RÚBRICA R
Página 3/3

CREA-MA

Nº 876671/2022
Emissão: 06/12/2022
Validade: 31/12/2022
Chave: aY6b0

Conselho Regional de Engenharia e Agronomia do Estado do Maranhão

Data Fim de Contrato: 31/12/2023

Títulos do Profissional:

ENGENHEIRO DE MINAS

Atribuição: ARTIGO 14 DA RESOLUÇÃO 218/73 DO CONFEA

Tipo de Responsabilidade: RESPONSÁVEL TÉCNICO

Sócios

Sócio: RAIMUNDO ANTONIO S. SOUSA

CPF: 032.***.***-96

Função: COMERCIANTE

mmcrua
20/12/2022
[Signature]

①



A autenticidade desta Certidão pode ser verificada em: <https://crea-ma.sitac.com.br/publico/>, com a chave: aY6b0
Impresso em: 06/12/2022 às 12:32:00 por: adapt, ip: 177.129.224.8

25/96



CERTIDÃO DE REGISTRO E QUITAÇÃO
PESSOA FÍSICA
Lei Federal Nº 5194 de 24 de Dezembro de 1966

SEMAD - ANAJATUBA
FOLHA 2093
RÚBRICA R

SEMAD - ANAJATUBA
FOLHA 2093
RÚBRICA R

Página 1/2

CREA-MA

Nº 874990/2022
Emissão: 20/10/2022
Validade: 31/03/2023
Chave: y13ZY

Conselho Regional de Engenharia e Agronomia do Estado do Maranhão

CERTIFICAMOS que o profissional mencionado encontra-se registrado neste Conselho, nos termos da Lei 5.194/66, de 24/12/1966, conforme os dados acima. CERTIFICAMOS, ainda, face o estabelecimento nos artigos 68 e 69 da referida Lei, que o interessado não se encontra em débito com o CREA-MA.

Interessado(a)

Profissional: JOAO JOSE NEVES RIBEIRO

Registro: 1105193306

CPF: 104.***.***-87

Tipo de Registro: Registro Definitivo de Profissional (DIPLOMADO NO PAÍS)

Data de registro: 17/08/1981

Título(s)

GRADUAÇÃO

ENGENHEIRO CIVIL

Atribuição: ART. 7 DA RESOLUCAO 218, DE 29/06/73, DO CONFEA.

Instituição de Ensino: FEDERAÇÃO DAS ESCOLAS SUPERIORES DO MARANHÃO

Data de Formação: 11/07/1980

Descrição

CERTIDÃO DE REGISTRO E QUITAÇÃO PESSOA FÍSICA

Informações / Notas

- A falsificação deste documento constitui-se em crime previsto no Código Penal Brasileiro, sujeitando o(a) autor(a) à respectiva ação penal.
- CERTIFICAMOS que caso ocorra(m) alteração(ões) no(s) elemento(s) contido(s) neste documento, esta Certidão perderá a sua validade para todos os efeitos.
- Esta certidão perderá a validade, caso ocorra qualquer alteração posterior dos elementos cadastrais nela contidos.
- Válido em todo território nacional.

Última Anuidade Paga

Ano: 2022 (1/1)

Autos de Infração

Nada consta

Responsabilidades Técnicas

Empresa: VIRTCOM EMPREENDIMENTOS EIRELI

Registro: 0000006719

CNPJ: 05.458.870/0001-22

Data Início: 26/04/2022

Data Fim: Indefinido

Data Fim de Contrato: Indefinido

Tipo de Responsabilidade: RESPONSÁVEL TÉCNICO

Empresa: R A S SOUSA EMPREENDIMENTO E CONSTRUTORA E SERVICOS LTDA

Registro: 0000012487

CNPJ: 11.451.552/0001-32

Data Início: 19/10/2022

Data Fim: Indefinido

Data Fim de Contrato: 13/10/2023

Tipo de Responsabilidade: RESPONSÁVEL TÉCNICO

Empresa: GEIVISON BARBOSA DOS SANTOS LTDA

Registro: 0005454085

CNPJ: 43.722.532/0001-45

Data Início: 16/09/2022

Data Fim: Indefinido

Data Fim de Contrato: 15/09/2026

Tipo de Responsabilidade: RESPONSÁVEL TÉCNICO

Empresa: M P DE SOUSA CONSTRUTORA

Registro: 0005444500

Handwritten signatures and initials:
MPC
MPC
MPC

Handwritten mark: e



Handwritten mark: MPA

Handwritten number: 26/96



CERTIDÃO DE REGISTRO E QUITAÇÃO
PESSOA FÍSICA
Lei Federal Nº 5194 de 24 de Dezembro de 1966

SEMAD - ANAJATUBA
FOLHA 2074
RÚBRICA R

SEMAD - ANAJATUBA
FOLHA 2074
RÚBRICA R

Página 2/2

CREA-MA

Nº 874990/2022
Emissão: 20/10/2022
Validade: 31/03/2023
Chave: y13ZY

Conselho Regional de Engenharia e Agronomia do Estado do Maranhão

CNPJ: 37.506.330/0001-63

Data Início: 13/01/2022

Data Fim: Indefinido

Data Fim de Contrato: Indefinido

Tipo de Responsabilidade: RESPONSÁVEL TÉCNICO

Empresa: DAF CONSTRUTORA E OBRAS EIRELI ? ME

Registro: 0005442443

CNPJ: 22.173.475/0001-12

Data Início: 12/09/2022

Data Fim: Indefinido

Data Fim de Contrato: 24/05/2026

Tipo de Responsabilidade: RESPONSÁVEL TÉCNICO

Handwritten signatures and initials

@



Handwritten signature

27/96

CONTRATO DE PRESTAÇÃO DE SERVIÇOS DE ENGENHARIA CIVIL

CONTRATANTE: R A S SOUSA EMPREENDIMENTO E CONSTRUTORA E SERVIÇOS LTDA, inscrita no CNPJ de nº 11.451.552/0001-32, sediada na Rua Areal Nº 01, Zona Rural, Anajatuba – MARANHÃO, denominada CONTRATANTE, neste ato representada por RAIMUNDO ANTONIO SAMPAIO SOUSA, nacionalidade BRASILEIRO, estado civil SOLTEIRO, profissão empresário, portador da Cédula de identidade nº 0226537420020 SSP-MA, CPF: 032.204.693-96, residente e domiciliado na Travessa Benedito Leite, n 88, Bairro Centro, Aajatuba - MA.

CONTRATADO: JOÃO JOSÉ NEVES RIBEIRO, engenheiro civil, brasileiro, casado, portador do CREA nº 2802/D-MA, inscrito no CPF sob o nº 104.336.23-87, residente e domiciliado à Rua H, Quadra 06, Casa 25, Maranhão Novo, São Luís – MA.

O presente contrato se regerá pelas cláusulas e condições seguintes:

CLAUSULA PRIMEIRA – DO OBJETO

O objeto do contrato é a prestação de serviços profissionais na Área de ENGENHARIA CIVIL, restritas às atribuições do contratado, conforme previsto na legislação vigente.

CLAUSULA SEGUNDA – DA REMUNERAÇÃO E CARGA HORARIA

O contratado receberá a remuneração de R\$ 4.250,00 (QUATRO MIL E DUZENTOS E CINQUENTA), para uma jornada de 04 horas semanais, que será pago até o 10º dia útil do mês subsequente), devendo seguir os critérios estabelecidos na Lei Federal 4.950-A/66.

CLAUSULA TERCEIRA – DO PRAZO

O prazo de validade deste contrato é doze meses (12 meses), podendo ser rescindido a qualquer tempo por uma das partes, sem aviso prévio.

CLAUSULA QUARTA – DO FORO

Fica eleito o Foro da comarca de Anajatuba, para dirimir as questões decorrentes deste contrato.

E, por estarem justas e contratadas, assinam as partes o presente contrato, em 02(duas) vias de igual teor, na presença de duas testemunhas.

Anajatuba, 13 de Outubro de 2022

RAIMUNDO ANTONIO
SAMPAIO
SOUSA:03220469396

Assinado de forma digital por
RAIMUNDO ANTONIO SAMPAIO
SOUSA:03220469396
Dados: 2022.10.17 14:20:08 -03'00'

CONTRATANTE: RAIMUNDO ANTONIO SAMPAIO SOUSA
CPF N° 032.204.693-96

JOAO JOSE NEVES
RIBEIRO:10433627387

Assinado de forma digital por
JOAO JOSE NEVES
RIBEIRO:10433627387
Dados: 2022.11.08 11:08:25 -03'00'

CONTRATADO: JOÃO JOSÉ NEVES RIBEIRO CREA nº 2802/D-MA,
CPF 104.336.23-87

98/96



Anotação de Responsabilidade Técnica - ART
Lei nº 6.496, de 7 de dezembro de 1977

CREA-MA

ART CARGO-FUNÇÃO
Nº MA20220578774

Conselho Regional de Engenharia e Agronomia do Estado do Maranhão

INICIAL

1. Responsável Técnico

JOAO JOSE NEVES RIBEIRO

Título profissional: **ENGENHEIRO CIVIL**

RNP: **1105193306**

Registro: **1105193306MA**

2. Contratante

Contratante: **R A S SOUSA EMPREENDIMENTO E CONSTRUTORA E SERVIÇOS LTDA**

CPF/CNPJ: **11.451.552/0001-32**

RUA Areal

Nº: **1**

Complemento:

Bairro: **Zona Rural**

Cidade: **ANAJATUBA**

UF: **MA**

CEP: **65490000**

País: **Brasil**

Tipo de contratante: **Pessoa Jurídica de Direito Privado**

Ação Institucional: **Outros**

3. Vínculo Contratual

Unidade administrativa: **BARBOSA EMPREENDIMENTOS &**

RUA Areal

Nº: **1**

Complemento:

Bairro: **Zona Rural**

Cidade: **ANAJATUBA**

UF: **MA**

CEP: **65490000**

Data de Início: **13/10/2022**

Previsão de término: **13/10/2023**

Tipo de vínculo: **PRESTADOR DE SERVIÇOS**

Identificação do cargo/função: **Responsável elaboração de orçamento e fiscalização**

4. Atividade Técnica

1000 - OUTRA

Quantidade

Unidade

44 - DESEMPENHO DE CARGO TÉCNICO > OBRAS E SERVIÇOS - CARGO/FUNÇÃO > #3367 - VÍNCULO TÉCNICO COM A EMPRESA (DESEMPENHO DE CARGO/FUNÇÃO TÉCNICA DENTRO DA EMPRESA)

4,00

h/sem

A mudança de cargo ou função exige o registro de nova ART

5. Observações

INCLUSÃO DO ENGENHEIRO CIVIL NA EMPRESA R A S SOUSA EMPREENDIMENTO E CONSTRUTORA E SERVIÇOS LTDA

6. Declarações

- Declaro que estou cumprindo as regras de acessibilidade previstas nas normas técnicas da ABNT, na legislação específica e no decreto n. 5296/2004.

7. Entidade de Classe

SEM INDICACAO DE ENTIDADE DE CLASSE

JOAO JOSE NEVES

RIBEIRO:10433627387

Assinado de forma digital por JOAO JOSE NEVES RIBEIRO:10433627387
 Dados: 2022.10.19 12:06:01 -03'00'

8. Assinaturas

Declaro serem verdadeiras as informações acima

JOAO JOSE NEVES RIBEIRO - CPF: 104.336.273-87

_____, _____ de _____ de _____
 Local data

R A S SOUSA EMPREENDIMENTO E CONSTRUTORA E SERVIÇOS LTDA
 Assinado de forma digital por R A S SOUSA EMPREENDIMENTO E CONSTRUTORA E SERVIÇOS LTDA
 Dados: 2022.10.19 13:04:25 -02'00'

R A S SOUSA EMPREENDIMENTO E CONSTRUTORA E SERVIÇOS LTDA -
CNPJ: 11.451.552/0001-32

9. Informações

* A ART é válida somente quando quitada, mediante apresentação do comprovante do pagamento ou conferência no site do Crea.

10. Valor

Valor da ART: **R\$ 88,78**

Registrada em: **19/10/2022**

Valor pago: **R\$ 88,78**

Nosso Número: **8304217030**

A autenticidade desta ART pode ser verificada em: <https://crea-ma.sitac.com.br/publico/>, com a chave: 7dAB6
 Impresso em: 19/10/2022 às 12:04:28 por: , ip: 201.4.200.60



Assinatura

Assinatura

FR CONSTRUÇÃO

R A S SOUSA - CNPJ: 11.451.552/0001-32

ENDEREÇO: R AREAL NR01 ZONA RUAL, ANAJATUBA/MA

SOLSA

TOMADA DE PREÇOS Nº 005/2022

ANEXO IV
DECLARAÇÃO DE INDICAÇÃO DO RESPONSÁVEL TÉCNICOCOMISSÃO PERMANENTE DE LICITAÇÃO — CPL/ Anajatuba/MA
REF: TOMADA DE PREÇOS nº 005/2022.

Prezados Senhores,

A Empresa **R A S SOUSA EMPREENDIMENTO E CONSTRUTORA E SERVICOS LTDA**, inscrita no CNPJ: 11.451.552/0001-32, estabelecida na Avenida Rua Areal nº: 1 - Zona Rural - CEP: 65490-000-Anajatuba - MA, por seu representante legal, declara perante a Prefeitura Municipal de Anajatuba/MA, que o Sr. **JOÃO JOSÉ NEVES RIBEIRO**, engenheiro civil, portador do CREA nº 2802/D-MA, inscrito no CPF sob o nº 104.336.23-87 será indicado como responsável técnico pela execução do objeto desta licitação e será mantido nessa condição até o recebimento definitivo do objeto, caso seja vencedora do certame. Declara, ainda, que, se inevitável, a substituição será feita por profissional com qualificação técnica igual ou superior à do substituído e com prévia anuência da Prefeitura Municipal de Anajatuba/MA.

Anajatuba (MA), 26 de dezembro de 2022.

**RAIMUNDO
ANTONIO SAMPAIO
SOUSA:03220469396**Assinado de forma digital por
RAIMUNDO ANTONIO
SAMPAIO SOUSA:03220469396
Dados: 2022.12.26 16:43:51
-03'00'**R A S SOUSA EMPREENDIMENTO E CONSTRUTORA E SERVICOS LTDA.
CNPJ nº 11.451.552/0001-32
RAIMUNDO ANTONIO SAMPAIO SOUSA
RG Nº 0226537420020
CPF Nº 032.204.693-96
ADMINISTRADOR**

30/196

INÍCIO TERMOS DE USO F.A.Q.

RELATÓRIO

▼ RELATÓRIO 1 - Arquivo de assinatura aprovado, em conformidade com MP 2.200-2/2001

Data de verificação 26/12/2022 17:21:52
Versão do software BRT 2.10

▼ Informações do arquivo

Nome do arquivo ANEXO IV-RESPONSÁVEL TÉCNICO-TP-05-22-ANAJATUBA.pdf
Resumo SHA256 do arquivo d88b541b61f239d082f2725484d796fc02c26c89624db7d3e31d74fa6355d982
Tipo do arquivo PDF
Quantidade de assinaturas 1

▼ Assinatura por CN=RAIMUNDO ANTONIO SAMPAIO SOUSA:***204693**, OU=presencial, OU=36710392000120, OU=(EM BRANCO), OU=RFB e-CPF A1, OU=Secretaria da Receita Federal do Brasil - RFB, O=ICP-Brasil, C=BR

▼ Informações da assinatura

Tipo de assinatura Destacada
Status da assinatura Aprovado
Caminho de certificação Aprovado
Estrutura da assinatura Conformidade com o padrão (ISO 32000).
Cifra assimétrica Aprovada
Resumo criptográfico Correto
Data da assinatura December 2022 at 4:4 BRT
Status dos atributos Aprovados

AVALIE ESTE SERVIÇO

EXPANDIR ELEMENTOS

Modo escuro

31/96

▶ Informações do assinante

▶ Caminho de certificação

▶ Atributos

SEMAD - ANAJATUBA	SEMAD - ANAJATUBA
FOLHA 2079	FOLHA 2079
RÚBRICA R	RÚBRICA R

Assinatura
M. M.

⓪



Certidão de Acervo Técnico - CAT
Resolução Nº 1025 de 30 de Outubro de 2009
Resolução Nº 218 de 29 de Junho de 1973

Conselho Regional de Engenharia e Agronomia do Estado do Maranhão

FOLHA 2080 SEMAD - ANAJATUBA
RÚBRICA R FOLHA 2080
RÚBRICA R

Página 1/3

CREA-MA

CAT COM REGISTRO DE ATESTADO

801298/2018

Atividade concluída

CERTIFICAMOS, em cumprimento ao disposto na Resolução nº 1.025, de 30 de outubro de 2009, do Confea, que consta dos assentamentos deste Conselho Regional de Engenharia e Agronomia do Estado do Maranhão - Crea-MA, o Acervo Técnico do profissional **JOAO JOSE NEVES RIBEIRO** referente à(s) Anotação(ões) de Responsabilidade Técnica - ART abaixo discriminada(s):

Profissional: **JOAO JOSE NEVES RIBEIRO**
Registro: **1105193306MA** RNP: **1105193306**
Título profissional: ENGENHEIRO CIVIL

Número da ART: **00011051933065101810** Tipo de ART: ART Registrada em: 07/05/2014 Baixada em: 12/06/2017
Forma de registro: INICIAL Participação técnica: INDIVIDUAL
Empresa contratada: **VIRTCOM EMPREENDIMENTOS LTDA**

Contratante: **PREFEITURA MUNICIPAL DE SANTA LUZIA DO PARUA** CPF/CNPJ: **12.511.093/0001-06**
Endereço do contratante: AV. PROF. JOAO MORAES DE SOUSA N. 355 Nº:
Complemento: Bairro: CENTRO
Cidade: SANTA LUZIA DO PARUA UF: MA CEP: 65272000
Contrato: Celebrado em:
Valor do contrato: R\$ 220.651,00 Tipo de contratante: Pessoa Juridica
Ação institucional: Outros
Endereço da obra/serviço: PRAÇA SAO FRANCISCO Nº:
Complemento: Bairro: CENTRO
Cidade: SANTA LUZIA DO PARUA UF: MA CEP: 65272000
Data de início: 05/02/2014 Conclusão efetiva: 05/11/2014
Finalidade: SEM DEFINIÇÃO
Proprietário: PREFEITURA MUNICIPAL DE SANTA LUZIA DO PARUA CPF/CNPJ: 12.511.093/0001-06

Atividade Técnica: **1 - ATUACAO #A0217 - PRACA 53 - EXECUCAO 1 UNIDADES;**

Observações

SERVIÇOS EXECUÇÃO REFORMA DA PRAÇA SAO FRANCISCO, NA SEDE DO MUNICIPIO DE SANTA LUZIA DO PARUA-MA.

Informações Complementares

CERTIFICAMOS, finalmente, que se encontra vinculado à presente Certidão de Acervo Técnico – CAT, o atestado contendo 2 folha(s), expedido pelo contratante da obra/serviço, a quem cabe a responsabilidade pela veracidade e exatidão das informações nele constantes.

Certidão de Acervo Técnico nº 801298/2018
13/06/2018, 10:11
W26yD

A Certidão de Acervo Técnico (CAT) à qual o atestado está vinculado constituirá prova da capacidade técnico-profissional da pessoa jurídica somente se o responsável técnico indicado estiver ou venha a ser integrado ao seu quadro técnico por meio de declaração entregue no momento da habilitação ou da entrega das propostas.

Certificamos que se encontra vinculado à presente CAT o atestado apresentado em cumprimento à Lei nº 8.666/93, expedido pela pessoa jurídica contratante, a quem cabe a responsabilidade pela veracidade e exatidão das informações nele constantes. É de responsabilidade deste Conselho a verificação da atividade profissional em conformidade com a Lei nº 5.194/66 e Resoluções do Conselho Federal de Engenharia e Agronomia - CONFEA.

Esta certidão perderá a validade, caso ocorra qualquer alteração posterior dos elementos cadastrais nela contidos.

Fica(m) Excluído(s), no entanto, o(s) serviço(s) cujas atribuições não competem ao(s) profissional(is) em questão.

A autenticidade desta Certidão pode ser verificada em: <https://crea-ma.sitac.com.br/publico/>, com a chave: W26yD

Handwritten signatures and initials:
M. J. ...
M. J. ...
M. J. ...



33/96



ESTADO DO MARANHÃO
PREFEITURA MUNICIPAL DE SANTA LUZIA DO PARUÁ
GABINETE DA PREFEITA
CNPJ: 12.511.093/0001-06

ATESTADO DE CAPACIDADE TÉCNICA

Atestamos para os devidos fins que a empresa Virtcom Empreendimentos Ltda, estabelecida na Rua U quadra 10 casa nº 13- Loteamento Boa Morada- Recanto dos Vinhais, São Luís -MA CEP: 65070-047, CNPJ: 05.458.870/0001-22, sob a responsabilidade do Engº Civil João José Neves Ribeiro CREA 2802/D-MA executou para a prefeitura, serviços relacionados à reforma da praça São Francisco, no Município de Santa Luzia do Paruá / MA, referente ao Contrato Nº 012/2014 da concorrência 002/2014, no período de 05/02/2014 a 05/11/2014, conforme planilha em anexo, tendo bom desempenho e cumprindo tecnicamente os termos do contrato e demais exigência legais , e nada tendo que desabone a conduta dos prestado, descritos abaixo e com as seguintes características :

Este documento encontra-se registrado no Conselho Regional de Engenharia e Agronomia do Estado do Maranhão, vinculado à Certidão nº 801298/2018, em 13/06/2018 emitida



Santa Luzia do Paruá, 05 de dezembro de 2014

Eunice Borges Damasceno-Prefeita
Nome, cargo e assinatura do dirigente
Art. 40 Decreto 93.872/86

Stênio Luis da Costa Moreira-Engenheiro
Nome, cargo e assinatura do responsável
Art. 40 Decreto 93.872/86

Av. João Moraes de Sousa, nº 335, Centro de Santa Luzia do Paruá - CEP: 65272-00
Telefone: (98) 3374-2097 - e-mail: gabinete@parua.ma.gov.br

Certidão nº 801298/2018
10/05/2021, 09:38

Chave de Impressão: W26yD

O documento neste ato registrado foi emitido em 12/06/2018 e contém 2 folhas

34/96





ESTADO DO MARANHÃO
PREFEITURA MUNICIPAL DE SANTA LUZIA DO PARUÁ
GABINETE DA PREFEITA
CNPJ: 12.511.093/0001-06

PREFEITURA MUNICIPAL DE SANTA LUZIA DO PARUÁ
Obra: Reforma de Praça São Francisco
EMPRESA - VIRTUOM EMPREENDIMENTOS LTDA
RELATÓRIO - PLANILHA DE MEDIÇÃO (CONTRATOS)

Table with columns: ITEM, DESCRIÇÃO, UNID, PREÇOS UNITARIOS, MEDIÇÃO CONTRATUAIS, VALOR (R\$), and VALOR CONTRATADO. It lists various construction items like 'SERVIÇOS PRELIMINARES', 'DEMOLIÇÕES E RETIRADAS', 'MOVIMENTO DE TERRA', 'INFRA ESTRUTURA', 'PAVIMENTAÇÃO', 'REVESTIMENTO', 'DIVERSOS', 'INSTALAÇÃO ELÉTRICA', and 'INSTALAÇÕES HIDRÁULICAS'.

Este documento encontra-se registrado no Conselho Regional de Engenharia e Agronomia do Estado do Maranhão, vinculado à Certidão nº 801298/2018, em 13/06/2018 em



Certidão nº 801298/2018

10/05/2021, 09:38

Chave de Impressão: W26vD

O documento neste ato registrado foi emitido em 12/06/2018 e contém 2 folhas

Eunice Boyeres Damasceno-Prefeita
Nome, cargo e assinatura do dirigente
Art. 40 Decreto 93.872/86

Stênio Luis da Costa Moreira-Engenheiro
Nome, cargo e assinatura do responsável
Art. 40 Decreto 93.872/86

Av. João Moraes de Sousa, nº 335, Centro de Santa Luzia do Paruá - CEP: 65272-00
Telefone: (98) 3374-2097 - e-mail: gabinete@slparua.ma.gov.br

35/96





Certidão de Acervo Técnico - CAT
Resolução Nº 1025 de 30 de Outubro de 2009
Resolução Nº 218 de 29 de Junho de 1973

SEMAD - ANAJATUBA
FOLHA 2083
RÚBRICA R

SEMAD - ANAJATUBA
FOLHA 2083
RÚBRICA R

Página 1/8

CREA-MA

CAT COM REGISTRO DE ATESTADO

836627/2020

Atividade concluída

Conselho Regional de Engenharia e Agronomia do Estado do Maranhão

CERTIFICAMOS, em cumprimento ao disposto na Resolução nº 1.025, de 30 de outubro de 2009, do Confea, que consta dos assentamentos deste Conselho Regional de Engenharia e Agronomia do Estado do Maranhão - Crea-MA, o Acervo Técnico do profissional **JOAO JOSE NEVES RIBEIRO** referente à(s) Anotação(ões) de Responsabilidade Técnica - ART abaixo discriminada(s):

Profissional: **JOAO JOSE NEVES RIBEIRO**
Registro: **1105193306MA** RNP: **1105193306**
Título profissional: ENGENHEIRO CIVIL

Número da ART: **MA20180203927** Tipo de ART: OBRA / SERVIÇO Registrada em: 13/09/2018 Baixada em: 09/11/2020
Forma de registro: INICIAL Participação técnica: INDIVIDUAL
Empresa contratada: **VIRTCOM EMPREENDIMENTOS EIRELI**

Contratante: **PREFEITURA MUNICIPAL DE ROSÁRIO MARANHÃO** CPF/CNPJ: **41.479.569/0001-69**
Endereço do contratante: RUA SENADOR URBANO SANTOS Nº: 970
Complemento: Bairro: CENTRO
Cidade: Rosário UF: MA CEP: 65150000
Contrato: 353/2018 Celebrado em: 08/08/2018
Valor do contrato: R\$ 492.213,79 Tipo de contratante: Pessoa Jurídica de Direito Público
Ação institucional: Outros
Endereço da obra/serviço: RUA URBANO SANTOS Nº: 970
Complemento: Bairro: CENTRO
Cidade: ROSÁRIO UF: MA CEP: 65150000
Data de início: 09/08/2018 Conclusão efetiva: 09/02/2019
Finalidade: Outro
Proprietário: **PREFEITURA MUNICIPAL DE ROSÁRIO MARANHÃO** CPF/CNPJ: **41.479.569/0001-69**
Atividade Técnica: **7 - EXECUÇÃO #A0217 - PRACA 53 - EXECUCAO 4869.53 metro quadrado;**

Observações

EXECUÇÃO DE CONSTRUÇÃO DE PRAÇA NA CIDADE DE ROSÁRIO -MA CONFORME PROPOSTA SICONV 026368/2017

Informações Complementares

CERTIFICAMOS, finalmente, que se encontra vinculado à presente Certidão de Acervo Técnico – CAT, o atestado contendo 7 folha(s), expedido pelo contratante da obra/serviço, a quem cabe a responsabilidade pela veracidade e exatidão das informações nele constantes.

Certidão de Acervo Técnico nº 836627/2020
25/11/2020, 13:51
3B4Zx

A Certidão de Acervo Técnico (CAT) à qual o atestado está vinculado constituirá prova da capacidade técnico-profissional da pessoa jurídica somente se o responsável técnico indicado estiver ou venha a ser integrado ao seu quadro técnico por meio de declaração entregue no momento da habilitação ou da entrega das propostas.

Certificamos que se encontra vinculado à presente CAT o atestado apresentado em cumprimento à Lei nº 8.666/93, expedido pela pessoa jurídica contratante, a quem cabe a responsabilidade pela veracidade e exatidão das informações nele constantes. É de responsabilidade deste Conselho a verificação da atividade profissional em conformidade com a Lei nº 5.194/66 e Resoluções do Conselho Federal de Engenharia e Agronomia - CONFEA.

Esta certidão perderá a validade, caso ocorra qualquer alteração posterior dos elementos cadastrais nela contidos.

Fica(m) Excluído(s), no entanto, o(s) serviço(s) cujas atribuições não competem ao(s) profissional(is) em questão.

A autenticidade desta Certidão pode ser verificada em: <https://crea-ma.sitac.com.br/publico/>, com a chave: 3B4Zx

(Handwritten signatures and initials)

36/96

Conselho Regional de Engenharia e Agronomia do Estado do Maranhão
Rua 28 de Julho, nº 214, Centro, São Luis/MA

Tel: + 55 (98) 2106-8300 Fax: + 55 (98) 2106-8300 E-mail: faleconosco@creama.org.br

CREA-MA
Conselho Regional de Engenharia e Agronomia do Estado do Maranhão



Impresso em: 10/05/2021, às 09:06.



Governo do Estado do Maranhão
 PREFEITURAMUNICIPAL DE ROSÁRIO
 SECRETARIA MUNICIPAL DE INFRAESTRUTURA
 Urbano Santos, 970 - Centro- CNPJ nº 41479569/0001-69
 CEP 65 150-000 - ROSÁRIO- MA

ATESTADO DE CAPACIDADE TÉCNICA

Atestamos para os devidos fins que a empresa Virtcom Empreendimentos Ltda, estabelecida na Rua U quadra 10 casa nº 13- Loteamento Boa Morada- Recanto dos Vinhais, São Luís -MA CEP: 65070-047, CNPJ: 05.458.870/0001-22, sob a responsabilidade do Engº Civil João José Neves Ribeiro CREA 2802/D-MA, executou para a prefeitura, serviços relacionado a EXECUÇÃO DE CONSTRUÇÃO DE PRAÇA NOMUNICÍPIO DE ROSÁRIO / MA, CONFORME PROPOSTA SICONV 026368/2017, conforme Tomada de Preço nº 12/2018, no período de 09/08/2018 a 09/02/2019, tendo bom desempenho e cumprimento tecnicamente os termos do contrato e demais exigência legais, e nada tendo que desabone a conduta dos prestado, descritos abaixo e com as seguintes características:

Rosário (MA), 09 de novembro de 2020

Jose de Ribamar Figueiro Carvalho
 Secretário Municipal de Infraestrutura e Urbanismo
 Rosário - MA

Andréia Lima Siqueira de Pontes
 Engenheira Civil
 CPF nº 1118968140

Este documento encontra-se registrado no Conselho Regional de Engenharia e Agronomia do Estado do Maranhão, vinculado à Certidão nº 836627/2020, em 25/11/2020 emitida



Certidão nº 836627/2020

10/05/2021, 09:06

Chave de Impressão: 3B4ZX

O documento neste ato registrado foi emitido em 25/11/2020 e contém 7 folhas

Ⓟ

37/96



Governo do Estado do Maranhão
 PREFEITURAMUNICIPAL DE ROSÁRIO
 SECRETARIA MUNICIPAL DE INFRAESTRUTURA
 Urbana Saneamento - 070 - Centro - CNPJ nº 41473504/0001-69
 CEP: 65.130-000 - ROSÁRIO - MA

QUANTITATIVO E ÁREA DE ATUAÇÃO

Planilha Orçamentária						
Item	Descrição	Und	Quant.	Valor	Valor	Total
1	PRAÇA/PAISAGISMO					299.581,98
1.1	SERVIÇOS PRELIMINARES					42.516,51
1.1.1	ALUGUEL CONTAINER/ESCRIT INCL INST ELET LARG=2,20 COMP=6,20M ALT=2,50M CHAPA ACO C/NERV TRAPEZ FORRO C/ISOL TERMO/ACUSTICO CHASSIS REFORC PISO COMPENS NAVAL EXC	MES	6,00	576,85	743,10	4.458,58
1.1.2	PLACA DE OBRA EM CHAPA DE ACO GALVANIZADO	m²	6,00	315,66	406,63	2.439,79
1.1.3	FECHAMENTO DE CONSTRUÇÃO TEMPORÁRIA EM CHAPA DE MADEIRA COMPENSADA E=10MM, COM REAPROVEITAMENTO DE 2X	m²	589,60	46,90	60,41	35.618,14
1.2	RETIRADAS					16.866,45
1.2.1	LIMPEZA MANUAL DO TERRENO (C/ RASPAGEM SUPERFICIAL)	m²	4.961,57	2,64	3,40	16.866,45
1.3	PISOS					60.197,00
1.3.1	REATERRO MANUAL DE VALAS COM COMPACTAÇÃO MECANIZADA. AF_04/2016	m³	92,99	16,51	21,27	1.978,19
1.3.2	PISO EM CONCRETO 20 MPA PREPARO MECANICO, ESPESSURA 7CM, INCLUSO SELANTE ELASTICO A BASE DE POLIURETANO	m²	1.162,39	34,28	44,17	51.337,12
1.3.3	GUIA (MEIO-FIO) CONCRETO, MOLDADA IN LOCO EM TRECHO CURVO COM EXTRUSORA, 14 CM BASE X 30 CM ALTURA. AF_06/2016	M	196,42	27,20	35,04	6.881,68
1.4	PISTA DE CAMINHADA					59.804,37
1.4.1	REATERRO MANUAL DE VALAS COM COMPACTAÇÃO MECANIZADA. AF_04/2016	m³	65,10	16,51	21,27	1.384,88
1.4.2	PISO EM CONCRETO 20 MPA PREPARO MECANICO, ESPESSURA 7CM, INCLUSO SELANTE ELASTICO A BASE DE POLIURETANO	m²	678,07	34,28	44,17	29.947,06
1.4.3	GUIA (MEIO-FIO) CONCRETO, MOLDADA IN LOCO EM TRECHO RETO COM EXTRUSORA, 14 CM BASE X 30 CM ALTURA. AF_06/2016	M	280,66	24,96	32,16	9.024,64
1.4.4	FORNECIMENTO E ASSENTAMENTO DE PISO PODOTÁTIL	m²	87,67	70,77	91,16	7.991,97
1.4.5	RAMPA DE ACESSO	UND	6,00	100,48	129,44	776,65
1.4.6	EXECUÇÃO DE SARIETA DE CONCRETO USINADO, MOLDADA IN LOCO EM TRECHO RETO, 30 CM BASE X 15 CM ALTURA. AF_06/2016	M	280,66	29,54	38,05	10.679,16
1.5	JARDIM					63.792,43
1.5.4	BANCO EM ALVENARIA DE TIJOLO CERÂMICO	UND	25,00	202,65	261,05	6.526,19

Este documento encontra-se registrado no Conselho Regional de Engenharia e Agronomia do Estado do Maranhão, vinculado à Certidão nº 836627/2020, em 25/11/2020 em



Certidão nº 836627/2020
 10/05/2021, 09:07
 Chave de Impressão: 3B4ZX

O documento neste ato registrado foi emitido em 25/11/2020 e contém 7 folhas

Handwritten signatures and initials:
 RA
 A
 Mm...
 J...
 J...

38/96





2	QUIOSQUE					166.439,99
2.1	MOVIMENTO EM TERRA					1.644,37
2.1.1	ESCAVAÇÃO MANUAL DE VALAS AF_03/2016	m³	27,74	41,73	53,76	1.491,21
2.1.2	REATERRO MANUAL DE VALAS COM COMPACTAÇÃO MECANIZADA. AF_04/2016	m³	7,20	16,51	21,27	153,17
2.2	INFRAESTRUTURA E SUPERESTRUTURA					24.433,26
2.2.1	EMBASAMENTO C/PEDRA ARGAMASSADA UTILIZANDO ARG.CIM/AREIA	m³	12,40	306,34	394,62	4.893,35
2.2.2	EMBASAMENTO C/PEDRA ARGAMASSADA UTILIZANDO ARG.CIM/AREIA	m³	12,40	306,34	394,62	4.893,35
2.2.3	(COMPOSIÇÃO REPRESENTATIVA) EXECUÇÃO DE ESTRUTURAS DE CONCRETO ARMADO, PARA EDIFICAÇÃO INSTITUCIONAL TÉRREA, FCK = 25 MPA. AF_01/2017	m³	2,10	1.690,37	2.177,54	4.572,82
2.2.4	(COMPOSIÇÃO REPRESENTATIVA) EXECUÇÃO DE ESTRUTURAS DE CONCRETO ARMADO, PARA EDIFICAÇÃO INSTITUCIONAL TÉRREA, FCK = 25 MPA. AF_01/2017	m³	1,68	1.690,37	2.177,54	3.658,26
2.2.5	(COMPOSIÇÃO REPRESENTATIVA) EXECUÇÃO DE ESTRUTURAS DE CONCRETO ARMADO, PARA EDIFICAÇÃO INSTITUCIONAL TÉRREA, FCK = 25 MPA. AF_01/2017	m³	2,08	1.690,37	2.177,54	4.529,27
2.2.6	LAJE PRE-MOLD BETA 11 P/1KN/M2 VAOS 4,40M/INCL VIGOTAS TIJOLOS ARMADURA NEGATIVA CAPEAMENTO 3CM CONCRETO 20MPA ESCORAMENTO MATERIAL E MAO DE OBRA.	m²	22,74	64,39	82,95	1.886,21
2.3	ALVENARIA					17.675,09
2.3.1	ALVENARIA DE VEDAÇÃO DE BLOCOS CERÂMICOS FURADOS NA HORIZONTAL DE 9X14X19CM (ESPESSURA 9CM) DE PAREDES COM ÁREA LÍQUIDA MAIOR OU IGUAL A 6M² SEM VÃOS E ARGAMASSA DE	m²	320,00	42,88	55,23	17.675,09
2.4	COBERTURA					12.289,60
2.4.1	FABRICAÇÃO E INSTALAÇÃO DE ESTRUTURA PONTALETADA DE MADEIRA NÃO APARELHADA PARA TELHADOS COM ATÉ 2 ÁGUAS E PARA TELHA CERÂMICA OU DE CONCRETO, INCLUSO TRANSPORTE VERTICAL.	m²	148,00	26,19	33,74	4.993,17
2.4.2	TELHAMENTO COM TELHA CERÂMICA CAPA-CANAL, TIPO PAULISTA, COM MAIS DE 2 ÁGUAS, INCLUSO TRANSPORTE VERTICAL AF_06/2016	m²	148,00	27,37	35,25	5.217,62
2.4.3	EMBOÇAMENTO COM ARGAMASSA TRAÇO 1:2:9 (CIMENTO, CAL E AREIA). AF_06/2016	M	89,60	12,60	16,23	1.453,88
2.4.4	CUMEEIRA PARA TELHA CERÂMICA EMBOÇADA COM ARGAMASSA TRAÇO 1:2:9 (CIMENTO, CAL E AREIA) PARA TELHADOS COM ATÉ 2 ÁGUAS, INCLUSO TRANSPORTE VERTICAL AF_06/2016	M	37,32	13,00	16,75	624,93

Este documento encontra-se registrado no Conselho Regional de Engenharia e Agronomia do Estado do Maranhão, vinculado à Certidão nº 836627/2020, emitida em 25/11/2020



Certidão nº 836627/2020
 10/05/2021, 09:07
 Chave de Impressão: 3B4Zx

O documento neste ato registrado foi emitido em 25/11/2020 e contém 7 folhas

39/96





Governo do Estado do Maranhão
 PREFEITURAMUNICIPAL DE ROSÁRIO
 SECRETARIA MUNICIPAL DE INFRAESTRUTURA
 Urbano Santos, 970 - Centro- CNPJ nº 41479569/0001-69
 CEP. 65.150-000 - ROSÁRIO- MA

2.5	ESQUADRIAS DE MADEIRA, ALUMINIO E VIDRO						10.358,04
2.5.1	PORTA DE MADEIRA PARA PINTURA, SEMI-OCA (LEVE OU MÉDIA), 60X210CM, ESPESSURA DE 3,5CM, INCLUSO DOBRADIÇAS - FORNECIMENTO E INSTALAÇÃO. AF_08/2015	UN	4,00	252,42	325,16		1.300,66
2.5.2	PORTA DE MADEIRA PARA PINTURA, SEMI-OCA (LEVE OU MÉDIA), 80X210CM, ESPESSURA DE 3,5CM, INCLUSO DOBRADIÇAS - FORNECIMENTO E INSTALAÇÃO. AF_08/2015	UN	4,00	265,77	342,36		1.369,45
2.5.3	PORTA DE MADEIRA PARA PINTURA, SEMI-OCA (LEVE OU MÉDIA), 90X210CM, ESPESSURA DE 3,5CM, INCLUSO DOBRADIÇAS - FORNECIMENTO E INSTALAÇÃO. AF_08/2015	UN	2,00	275,39	354,75		709,51
2.5.4	JANELA DE MADEIRA TIPO VENEZIANA. DE ABRIR, INCLUSAS GUARNICOES E FERRAGENS	m²	0,96	424,12	546,35		524,50
2.5	PORTA DE ACO CHAPA 24, DE ENROLAR, VAZADA TIJOLINHO OU EQUIVALENTE COM RETANGULO OU CIRCULO, ACABAMENTO	m²	19,80	253,03	325,96		6.453,93
2.6	PISOS						14.793,09
2.6.1	CONTRAPISO EM ARGAMASSA TRAÇO 1:4 (CIMENTO E AREIA), PREPARO MANUAL, APLICADO EM ÁREAS SECAS SOBRE LAJE, NÃO ADERIDO, ESPESSURA 5CM. AF_06/2014	m²	192,32	28,89	37,22		7.157,86
2.6.2	REVESTIMENTO CERÂMICO PARA PISO COM PLACAS TIPO ESMALTADA EXTRA DE DIMENSÕES 35X35 CM APLICADA EM AMBIENTES DE ÁREA MAIOR QUE 10 M2. AF_06/2014	m²	192,32	30,82	39,70		7.635,23
2.7	REVESTIMENTO						29.954,58
2.7.1	CHAPISCO APLICADO EM ALVENARIAS E ESTRUTURAS DE CONCRETO INTERNAS, COM COLHER DE PEDREIRO. ARGAMASSA TRAÇO 1:3 COM PREPARO EM BETONEIRA 400L. AF_06/2014	m²	685,96	2,31	2,98		2.041,54
2.7.2	MASSA ÚNICA, PARA RECEBIMENTO DE PINTURA, EM ARGAMASSA TRAÇO 1:2:8, PREPARO MECÂNICO COM BETONEIRA 400L, APLICADA MANUALMENTE EM FACES INTERNAS DE PAREDES, ESPESSURA DE 20MM, COM EXECUÇÃO DE TALISCAS. AF_06/2014	m²	480,00	19,74	25,43		12.205,86
2.7.3	EMBOÇO, PARA RECEBIMENTO DE CERÂMICA, EM ARGAMASSA TRAÇO 1:2:8, PREPARO MECÂNICO COM BETONEIRA 400L, APLICADO MANUALMENTE EM FACES INTERNAS DE PAREDES, PARA AMBIENTE COM ÁREA MENOR QUE 5M2, ESPESSURA DE 20MM, COM EXECUÇÃO DE TALISCAS. AF_06/2014	m²	152,00	21,72	27,98		4.252,76
2.7.4	REVESTIMENTO CERÂMICO 10X10CM	m²	152,00	58,50	75,36		11.454,41
2.8	INSTALAÇÕES HIDRAULICAS						3.126,63
1	(COMPOSIÇÃO REPRESENTATIVA) DO SERVIÇO DE INSTALAÇÃO DE TUBOS DE PVC, SOLDÁVEL, ÁGUA FRIA, DN 25 MM (INSTALADO EM RAMAL, SUB-RAMAL, RAMAL DE DISTRIBUIÇÃO OU PRUMADA), INCLUSIVE CONEXÕES, CORTES E FIXAÇÕES, PARA PRÉDIOS. AF_10/2015	M	20,00	25,49	32,84		656,85
2.8.2	(COMPOSIÇÃO REPRESENTATIVA) DO SERVIÇO DE INSTALAÇÃO TUBOS DEPVC,SOLDÁVEL,ÁGUAFRIA,DN32MM(INSTALADOEMRAMAL,SUB- RAMAL, RAMAL DE DISTRIBUIÇÃO OU PRUMADA),INCLUSIVE CONEXÕES,CORTESEFIXAÇÕES,PARAPRÉDIOS.AF_10/2015	M	12,00	18,12	23,34		280,10
2.8.3	(COMPOSIÇÃO REPRESENTATIVA) DO SERVIÇO DE INSTALAÇÃO DE TUBOS DE PVC, SOLDÁVEL, ÁGUA FRIA, DN 40 MM (INSTALADO EM PRUMADA), INCLUSIVE CONEXÕES, CORTES E FIXAÇÕES, PARA PRÉDIOS.	M	12,00	21,11	27,19		326,33
2.8.4	REGISTRO DE GAVETA BRUTO, LATÃO, ROSCÁVEL, 3/4", FORNECIDO E INSTALADO EM RAMAL DE ÁGUA. AF_12/2014	UN	8,00	23,71	30,54		244,34

Este documento encontra-se registrado no Conselho Regional de Engenharia e Agronomia do Estado do Maranhão, vinculado à Certidão nº 836627/2020, em 25/11/2020



Certidão nº 836627/2020
 10/05/2021, 09:07

Chave de Impressão: 3B4Zx

O documento neste ato registrado foi emitido em 25/11/2020 e contém 7 folhas

Handwritten signatures and initials:
 A
 nome...
 @
 40/96





Governo do Estado do Maranhão
PREFEITURAMUNICIPAL DE ROSÁRIO
SECRETARIA MUNICIPAL DE INFRAESTRUTURA
Urbano Santos, 970 - Centro - CNPJ nº 41479569/0001-69
CEP 65 150-000 - ROSÁRIO - MA

2.8.5	TORNEIRA DE BÓIA REAL, ROSCÁVEL, 3/4", FORNECIDA E INSTALADA EM RESERVAÇÃO DE ÁGUA. AF_06/2016	UN	2,00	26,10	33,62	67,24
2.8.6	CAIXA D'ÁGUA EM POLIETILENO, 1000 LITROS, COM ACESSÓRIOS	UN	2,00	602,30	775,88	1.551,76
2.9	INSTALAÇÕES SANITÁRIAS					11.374,04
2.9.1	(COMPOSIÇÃO REPRESENTATIVA) DO SERVIÇO DE INST. TUBO PVC, SÉRIE N, ESGOTO PREDIAL, 100 MM (INST. RAMAL DESCARGA, RAMAL DE ESG. SANIT., PRUMADA ESG. SANIT., VENTILAÇÃO OU SUB-COLETOR AÉREO), INCL. CONEXÕES E CORTES, FIXAÇÕES, P/ PRÉDIOS. AF_10/2015	M	40,00	39,72	51,16	2.046,51
2.9.2	(COMPOSIÇÃO REPRESENTATIVA) DO SERVIÇO DE INSTALAÇÃO DE TUBO DE PVC, SÉRIE NORMAL, ESGOTO PREDIAL, DN 40 MM (INSTALADO EM RAMAL DE DESCARGA OU RAMAL DE ESGOTO SANITÁRIO), INCLUSIVE CONEXÕES, CORTES E FIXAÇÕES, PARA PRÉDIOS. AF_10/2015	M	6,00	32,92	42,41	254,46
2.9.3	(COMPOSIÇÃO REPRESENTATIVA) DO SERVIÇO DE INSTALAÇÃO DE TUBO DE PVC, SÉRIE NORMAL, ESGOTO PREDIAL, DN 50 MM (INSTALADO EM RAMAL DE DESCARGA OU RAMAL DE ESGOTO SANITÁRIO), INCLUSIVE CONEXÕES, CORTES E FIXAÇÕES PARA, PRÉDIOS. AF_10/2015	M	32,00	50,05	64,47	2.063,20
2.9.4	FOSSA SÉPTICA EM ALVENARIA DE TIJOLO CERÂMICO MACIÇO, DIMENSÕES EXTERNAS DE 1,90X1,10X1,40 M, VOLUME DE 1.500 LITROS, REVESTIDO INTERNAMENTE COM MASSA ÚNICA E IMPERMEABILIZANTE E COM TAMPA DE CONCRETO ARMADO COM ESPESSURA DE 8 CM	UN	2,00	1.049,13	1.351,49	2.702,98
2.9.5	SUMIDOURO EM ALVENARIA DE TIJOLO CERAMICO MACICO DIAMETRO 1,20M E ALTURA 5,00M, COM TAMPA EM CONCRETO ARMADO DIAMETRO 1,40M E ESPESSURA 10CM	UN	2,00	967,91	1.246,86	2.493,71
2.9.6	CAIXA DE INSPEÇÃO EM ALVENARIA DE TIJOLO MACIÇO 60X60X60CM, REVESTIDA INTERNAMENTE COM BARRA LISA (CIMENTO E AREIA, TRAÇO 1:4) E=2,0CM, COM TAMPA PRÉ-MOLDADA DE CONCRETO E FUNDO DE CONCRETO 15MPA TIPO C - ESCAVAÇÃO E CONFECÇÃO	UN	4,00	106,71	137,47	549,87
2.9.7	CAIXA DE GORDURA SIMPLES EM CONCRETO PRE-MOLDADO DN 40MM COM TAMPA - FORNECIMENTO E INSTALACAO	UN	8,00	95,64	123,20	985,62
2.9.8	CAIXA SIFONADA, PVC, DN 100 X 100 X 50 MM, FORNECIDA E INSTALADA EM RAMAIS DE ENCAMINHAMENTO DE ÁGUA PLUVIAL.	UN	10,00	15,58	20,07	200,71
2.9.9	SIFÃO DO TIPO GARRAFA/COPO EM PVC 1.1/4"X 1.1/2" - FORNECIMENTO E INSTALAÇÃO. AF_12/2013	UN	4,00	14,94	19,25	76,98
2.10	APARELHOS					12.945,14
2.10.1	VASO SANITÁRIO SIFONADO COM CAIXA ACOPLADA LOUÇA BRANCA - FORNECIMENTO E INSTALAÇÃO. AF_12/2013	UN	4,00	361,76	466,02	1.864,07
2.10.2	VASO SANITARIO SIFONADO CONVENCIONAL PARA PCD SEM FURO FRONTAL COM LOUÇA BRANCA SEM ASSENTO, INCLUSO CONJUNTO DE LIGAÇÃO PARA BACIA SANITÁRIA AJUSTÁVEL - FORNECIMENTO E INSTALAÇÃO. AF_10/2016	UN	2,00	638,30	822,26	1.644,51
2.10.3	BARRA DE APOIO RETA, EM AÇO INOX POLIDO, COMPRIMENTO 60CM, DIÂMETRO MÍNIMO 3CM	UND	4,00	161,04	207,45	829,80
2.10.4	BANCADA DE GRANITO CINZA POLIDO PARA PIA DE COZINHA 1,50 X 0,60 M - FORNECIMENTO E INSTALAÇÃO. AF_12/2013	UN	4,00	545,58	702,81	2.811,24
2.10.5	BANCADA EM GRANITO CINZA ANDORINHA	m²	6,00	453,56	584,27	3.505,64

Este documento encontra-se registrado no Conselho Regional de Engenharia e Agronomia do Estado do Maranhão, vinculado à Certidão nº 836627/2020, em 25/11/2020 em



Certidão nº 836627/2020

10/05/2021, 09:07

Chave de Impressão: 3B4Zx

O documento neste ato registrado foi emitido em 25/11/2020 e contém 7 folhas



41/96

 Governo do Estado do Maranhão
 PREFEITURAMUNICIPAL DE ROSARIO
SECRETARIA MUNICIPAL DE INFRAESTRUTURA
 Urbano Santos, 970 - Centro- CNPJ nº 41479569/0001-69
 CEP: 65.150-000 - ROSÁRIO- MA

2.10.6	CUBA DE EMBUTIR DE AÇO INOXIDÁVEL MÉDIA - FORNECIMENTO E INSTALAÇÃO. AF_12/2013	UN	4,00	132,99	171,32	685,27
2.10.7	LAVATÓRIO LOUÇA BRANCA SUSPENSO, 29,5 X 39CM OU EQUIVALENTE, PADRÃO POPULAR, INCLUSO SIFÃO TIPO GARRAFA EM PVC, VÁLVULA E ENGATE FLEXÍVEL 30CM EM PLÁSTICO E TORNEIRA CROMADA DE MESA, PADRÃO POPULAR - FORNECIMENTO E INSTALAÇÃO. AF_12/2013	UN	6,00	168,08	216,52	1.299,10
2.10.8	PAPELEIRA DE PAREDE EM METAL CROMADO SEM TAMPA, INCLUSO FIXAÇÃO. AF_10/2016	UN	6,00	19,98	25,74	154,46
2.10.9	SABONETEIRA DE PAREDE EM METAL CROMADO, INCLUSO FIXAÇÃO. AF_10/2016	UN	6,00	19,54	25,18	151,06
2.11	INSTALAÇÕES ELÉTRICAS					13.461,91
2.11.1	TOMADA ALTA DE EMBUTIR (1 MÓDULO), 2P+T 20 A, SEM SUPORTE E SEM PLACA - FORNECIMENTO E INSTALAÇÃO. AF_12/2015	UN	28,00	20,39	26,27	735,44
2.11.2	LUMINÁRIA TIPO PLAFON EM PLÁSTICO, DE SOBREPOR, COM 1 LÂMPADA DE 15 W, - FORNECIMENTO E INSTALAÇÃO. AF_11/2017	UN	32,00	21,49	27,68	885,86
2.11.3	INTERRUPTOR SIMPLES (1 MÓDULO) COM INTERRUPTOR PARALELO (1 MÓDULO), 10A/250V, INCLUINDO SUPORTE E PLACA - FORNECIMENTO E INSTALAÇÃO. AF_12/2015	UN	14,00	29,62	38,16	534,23
2.11.4	QUADRO DE DISTRIBUIÇÃO DE ENERGIA P/ 6 DISJUNTORES TERMOMAGNETICOS MONOPOLARES SEM BARRAMENTO, DE EMBUTIR, EM CHAPA METALICA - FORNECIMENTO E INSTALACAO	UN	4,00	55,08	70,95	283,82
2.11.5	CAIXA EXTERNA DE MEDIÇÃO	UND	4,00	131,02	168,78	675,12
2.11.6	CABO DE COBRE FLEXÍVEL ISOLADO, 2,5 MM², ANTI-CHAMA 450/750 V, PARA CIRCUITOS TERMINAIS - FORNECIMENTO E INSTALAÇÃO. AF_12/2015	M	510,00	2,03	2,62	1.333,89
2.11.7	CABO DE COBRE FLEXÍVEL ISOLADO, 4 MM², ANTI-CHAMA 450/750 V, PARA CIRCUITOS TERMINAIS - FORNECIMENTO E INSTALAÇÃO. AF_12/2015	M	480,00	3,26	4,20	2.016,12
2.11.8	CABO DE COBRE FLEXÍVEL ISOLADO, 10 MM², ANTI-CHAMA 450/750 V, PARA CIRCUITOS TERMINAIS - FORNECIMENTO E INSTALAÇÃO. AF_12/2015	M	100,00	7,31	9,42	941,60
2.11.9	CABO DE COBRE NU 16MM2 - FORNECIMENTO E INSTALACAO	M	50,00	11,09	14,29	714,34
2.11.10	ELETRODUTO RÍGIDO ROSCÁVEL, PVC, DN 32 MM (1"), PARA CIRCUITOS TERMINAIS, INSTALADO EM LAJE - FORNECIMENTO E INSTALAÇÃO. AF_12/2015	M	202,00	6,97	8,98	1.813,79
2.11.11	DISJUNTOR TERMOMAGNETICO MONOPOLAR PADRAO NEMA (AMERICANO) 10A30A240V, FORNECIMENTO E INSTALACAO	UN	12,00	11,34	14,61	175,31
2.11.12	DISJUNTOR TERMOMAGNETICO MONOPOLAR PADRAO NEMA (AMERICANO) 10A30A240V, FORNECIMENTO E INSTALACAO	UN	4,00	11,34	14,61	58,44
2.11.13	HASTE DE ATERRAMENTO 3/4 PARA SPDA - FORNECIMENTO E INSTALAÇÃO. AF_12/2017	UN	4,00	54,31	69,96	279,85
2.11.14	CAIXA DE PASSAGEM 40X40X50 FUNDO BRITA COM TAMPA	UN	20,00	116,99	150,70	3.014,10
2.12	PINTURA					14.384,24
2.12.1	APLICAÇÃO E LIXAMENTO DE MASSA LÁTEX EM TETO, UMA DEMÃO. AF_06/2014	m²	526,80	10,97	14,13	7.444,50
2.12.2	APLICAÇÃO MANUAL DE PINTURA COM TINTA LÁTEX ACRÍLICA EM PAREDES, DUAS DEMÃOS. AF_06/2014	m²	526,80	9,78	12,60	6.636,88
2.12.3	PINTURA ESMALTE ACETINADO EM MADEIRA, DUAS DEMÃOS	m²	19,32	12,17	15,68	302,86
3	CAIXA D'ÁGUA EXISTENTE					12.058,49

Este documento encontra-se registrado no Conselho Regional de Engenharia e Agronomia do Estado do Maranhão, vinculado à Certidão nº 836627/2020, em 25/11/2020 em



Certidão nº 836627/2020
 10/05/2021, 09:07
 Chave de Impressão: 3B4Zx

O documento neste ato registrado foi emitido em 25/11/2020 e contém 7 folhas

R
 R
 Mij
 42/96





Governo do Estado do Maranhão
PREFEITURAMUNICIPAL DE ROSÁRIO
SECRETARIA MUNICIPAL DE INFRAESTRUTURA
Urbano Santos, 970 - Centro- CNPJ nº 41479569/0001-69
CEP: 65.150-000 - ROSÁRIO - MA

3.1 REFORÇO ESTRUTURAL DA CAIXA D'ÁGUA EXISTENTE							12.058,49
3.1.1	ALVENARIA ESTRUTURAL DE BLOCOS CERÂMICOS 14X19X39, (ESPESSURA DE 14 CM), PARA PAREDES COM ÁREA LÍQUIDA MENOR QUE 6M², SEM VÃOS, UTILIZANDO PALHETA E ARGAMASSA DE ASSENTAMENTO COM PREPARO EM BETONEIRA. AF_12/2014	m²	60,00	35,55	45,79	2.747,64	
3.1.2	ARMAÇÃO VERTICAL DE ALVENARIA ESTRUTURAL; DIÂMETRO DE 10,0 MM. AF_01/2015	KG	420,00	4,98	6,42	2.694,64	
3.1.3	CHAPISCO APLICADO EM ALVENARIAS E ESTRUTURAS DE CONCRETO INTERNAS, COM COLHER DE PEDREIRO. ARGAMASSA TRAÇO 1:3 COM PREPARO EM BETONEIRA 400L. AF_06/2014	m²	120,00	2,31	2,98	357,14	
3.1.4	MASSA ÚNICA, PARA RECEBIMENTO DE PINTURA, EM ARGAMASSA TRAÇO 1:2:8, PREPARO MECÂNICO COM BETONEIRA 400L, APLICADA MANUALMENTE EM FACES INTERNAS DE PAREDES, ESPESSURA DE 20MM, COM EXECUÇÃO DE TALISCAS. AF_06/2014	m²	120,00	19,74	25,43	3.051,47	
3.1.5	APLICAÇÃO E LIXAMENTO DE MASSA LÁTEX EM TETO, UMA DEMÃO. AF_06/2014	m²	120,00	10,97	14,13	1.695,79	
3.1.6	APLICAÇÃO MANUAL DE PINTURA COM TINTA LÁTEX ACRÍLICA EM PAREDES, DUAS DEMÃOS. AF_06/2014	m²	120,00	9,78	12,60	1.511,82	
4	IGREJA					3.392,75	
4.1	PINTURA EXTERNA DA IGREJA					3.392,75	
4.1.1	APLICAÇÃO MANUAL DE PINTURA COM TINTA LÁTEX ACRÍLICA EM PAREDES, DUAS DEMÃOS. AF_06/2014	m²	220,00	9,78	12,60	2.771,67	
4.1.2	PINTURA ESMALTE ACETINADO EM MADEIRA, DUAS DEMÃOS	m²	39,62	12,17	15,68	621,09	
5	SERVIÇOS COMPLEMENTARES					10.740,57	
5.1	DIVERSOS					10.740,57	
5.1.1	LIMPEZA FINAL DA OBRA	m²	4.961,58	1,68	2,16	10.740,57	
						Total sem BDI	R\$ 382.094,63
						Total do BDI	R\$ 110.119,16
						Total Geral	R\$ 492.213,79

Este documento encontra-se registrado no Conselho Regional de Engenharia e Agronomia do Estado do Maranhão, vinculado à Certidão nº 836627/2020, em 25/11/2020 em



Falecosco
José de Ribamar Figueira Carvalhão
Sec. Mun. de Infra-Estrutura
C.P.F. 067193093-15
ROSÁRIO - MA

Andréia
Andréia Lima Siqueira de Pontes
Engenheira Civil
CREA nº 1118968140

Certidão nº 836627/2020

10/05/2021, 09:07

Chave de Impressão: 3B4Zx

O documento neste ato registrado foi emitido em 25/11/2020 e contém 7 folhas

Andréia

43/96



FR CONSTRUÇÃO
R A S SOUSA - CNPJ: 11.451.552/0001-32
ENDEREÇO: R AREAL NR01 ZONA RUAL, ANAJATUBA/MA

SEMAD - ANAJATUBA
FOLHA 2093
RÚBRICA R



DECLARAÇÃO DE NÃO VISITA

COMISSÃO PERMANENTE DE LICITAÇÃO — CPL/ Anajatuba/MA
REF: TOMADA DE PREÇOS nº 005/2022.

Prezados Senhores,

A EMPRESA **R A S SOUSA EMPREENDIMENTO E CONSTRUTORA E SERVICOS LTDA.** Com endereço na Avenida Rua Areal nº: 1-Zona Rural - CEP: 65490-000 - Anajatuba -MA, inscrita no CNPJ sob o nº 11.451.552/0001-32, por intermédio de seu representante legal Sr(a) **RAIMUNDO ANTONIO SAMPAIO SOUSA** portador(a) da Carteira de Identidade nº 0226537420020 SSPMA e do CPF nº: 032.204.693-96, declara, para os devidos fins de comprovação junto à Comissão de Licitação, que a empresa optou por não visitar o local da prestação de serviços, estando, assim, ciente de todas as especificações técnicas e de estrutura presentes no instrumento convocatório, não podendo, em momento posterior, alegar a falta de conhecimento das referidas especificações para justificar eventuais futuros descumprimentos em relação ao edital ou contrato.

Declaramos, ainda, sob as penalidades da lei, de que temos pleno conhecimento das condições e peculiaridades inerentes à natureza dos trabalhos, assumindo total responsabilidade por esse fato e informamos que não utilizaremos para qualquer questionamento futuro que ensejam avenças técnicas ou financeiras, isentando a PREFEITURA MUNICIPAL DE ANAJATUBA/MA, de qualquer reclamação e/ou reivindicação de nossa parte.

Anajatuba (MA), 26 de dezembro de 2022.

**RAIMUNDO
ANTONIO SAMPAIO
SOUSA:03220469396**

Assinado de forma digital por
RAIMUNDO ANTONIO
SAMPALIO SOUSA:03220469396
Dados: 2022.12.26 16:50:09
-03'00'

R A S SOUSA EMPREENDIMENTO E CONSTRUTORA E SERVICOS LTDA.
CNPJ nº 11.451.552/0001-32
RAIMUNDO ANTONIO SAMPAIO SOUSA
RG N° 0226537420020
CPF N° 032.204.693-96
ADMINISTRADOR

memoria
MJ
[Signature]
24/96

[INÍCIO](#) [TERMOS DE USO](#) [F.A.Q.](#)

RELATÓRIO

▼ RELATÓRIO 1 - Arquivo de assinatura aprovado, em conformidade com MP 2.200-2/2001

Data de verificação

26/12/2022 17:28:04

BRT

Versão do software

2.10

▼ Informações do arquivo

Nome do arquivo

DECL-Ñ VISIT -TP-005-22-
ANAJATUBA.pdf

Resumo SHA256 do arquivo

1d2a665fd27cf23ab30933f53
3f26e959d38b315ffca1f6775
d1ac21bea81a60

Tipo do arquivo

PDF

Quantidade de assinaturas

1

▼ Assinatura por CN=RAIMUNDO ANTONIO SAMPAIO

SOUSA:***204693**, OU=presencial,

OU=36710392000120, OU=(EM BRANCO), OU=RFB e-CPF

A1, OU=Secretaria da Receita Federal do Brasil - RFB,

O=ICP-Brasil, C=BR

▼ Informações da assinatura

Tipo de assinatura

Destacada

Status da assinatura

Aprovado

Caminho de certificação

Aprovado

Estrutura da assinatura

Conformidade
com o padrão (ISO
32000).

Cifra assimétrica

Aprovada

Resumo criptográfico

Correto

Data da assinatura

December 26
2022 at 4:5
BRT

Status dos atributos

Aprovados:

AVALIE ESTE
SERVIÇO

EXPANDIR
ELEMENTOS

Modo escuro

25/96

▶ Informações do assinante

SEMAD - ANAJATUBA SEMAD - ANAJATUBA

FOLHA 2093 FOLHA ~~2093~~

RÚBRICA R RÚBRICA R

▶ Caminho de certificação

▶ Atributos

nome
M...
[Signature]



TERMO DE AUTENTICAÇÃO - LIVRO DIGITAL

Declaro exatos os Termos de Abertura e de Encerramento do Livro Digital com características abaixo, conferido e autenticado por Florencio Brandes Neto, sob a autenticidade nº 12204050622 em 31/03/2022, protocolo 220397830. Para validação de Autenticação dos Termos, deverá ser acessado o Portal de Serviços / verificação de documentos do Empreendedor (<http://www.empresafacil.ma.gov.br>) e informar o código de verificação.

Identificação de Empresa

Nome Empresarial: R A S SOUSA EMPREENDIMENTO E CONSTRUTORA E SERVICOS LTDA
Número de Registro: 21201215087
CNPJ: 11451552000132
Município: Anajatuba

Identificação de Livro Digital

Tipo de Livro: DIÁRIO AUX DE CONTAS A RECEBER
Número de Ordem: 1
Período de Escrituração: 01/01/2021 - 31/12/2021

Assinante(s)	Nome	CRC/OAB
03220469396	RAIMUNDO ANTONIO SAMPAIO SOUSA	
17940893300	bento gomes costa	MA5143

CERTIFICO A AUTENTICAÇÃO EM 31/03/2022 09:32 SOB Nº 20220397830.
PROTOCOLO: 220397830 DE 31/03/2022. CÓDIGO DE VERIFICAÇÃO:
12204050622. NIRE: 21201215087.
R A S SOUSA EMPREENDIMENTO E CONSTRUTORA E SERVICOS LTDA

JUCEMA

FLORENCIO BRANDES NETO
RESPONSÁVEL PELA AUTENTICAÇÃO
SÃO LUÍS, 31/03/2022
empresafacil.ma.gov.br

A validade deste documento, se impresso, fica sujeita à comprovação de sua autenticidade nos respectivos portais informando seus respectivos códigos de verificação.

47/96

Handwritten signatures and initials:
- A signature that appears to read "Raimundo"
- Another signature
- Initials "mf"
- A circled "0"
- A signature that appears to read "Bento"

Termo de Abertura

Nome do Livro: DIÁRIO AUX DE CONTAS A RECEBER

Nº de Ordem: 1

O presente livro do tipo DIÁRIO AUX DE CONTAS A RECEBER contém registros numerados, do nº 01 ao nº 06, e servirá para a escrituração dos lançamentos próprios da empresa R A S SOUSA EMPREENDIMENTO E CONSTRUTORA E SERVICOS LTDA, município Anajatuba, CNPJ nº 11.451.552/0001-32, Número de Registro (NIRE) 21201215087.

Data do arquivamento dos atos constitutivos: 07/01/2010

A. Constitutivo: 21200694780

Anajatuba, 01/01/2021

RAIMUNDO ANTONIO SAMPAIO SOUSA
Administrador, Sócio
CPF 032.204.693-96

bento gomes costa
CONTADOR
CRC/MA 5143

maneira
my
48/96
48/96

LIVRO DIÁRIO

Número de Ordem _____

TERMO DE ABERTURA

Contém o presente livro _____ (_____ número por extenso) páginas tipograficamente numeradas, compondo o livro diário número _____ (_____ número por extenso) da empresa _____ sita à Rua _____ cidade _____ Estado _____, com seu contrato social arquivado na Junta Comercial deste Estado sob número _____ em _____, inscrita no CNPJ sob número _____.

Local e data: _____

Nome e Assinatura do Administrador

Nome, CRC e Assinatura do Contabilista

Handwritten signatures and date: 29/96

- LIVRO DIÁRIO

Número de Ordem _____

TERMO DE ENCERRAMENTO

Contém o presente livro _____ (_____ *número por extenso*) páginas tipograficamente numeradas, compondo o livro diário número _____ (_____ *número por extenso*) das operações compreendidas no período de ____/____/____ a ____/____/____, da empresa _____ sita à Rua _____ cidade ____ Estado _____, com seu contrato social arquivado na Junta Comercial deste Estado sob número _____ em _____, inscrita no CNPJ sob número _____.

Local e data: _____

Nome e Assinatura do Administrador

Nome, CRC e Assinatura do Contabilista

Assinatura

M...

R

[Assinatura]

50/96 *[Assinatura]*

LIVRO RAZÃO

Número de Ordem _____

TERMO DE ABERTURA

Contém o presente livro _____ (_____ *número por extenso*) páginas tipograficamente numeradas, compondo o livro razão número _____ (_____ *número por extenso*) da empresa _____ sita à Rua _____ cidade _____ Estado _____, com seu contrato social arquivado na Junta Comercial deste Estado sob número _____ em _____, inscrita no CNPJ sob número _____.

Local e data: _____

Nome e Assinatura do Administrador

Nome, CRC e Assinatura do Contabilista

Handwritten notes and signatures:
- *Arreio*
- *51/96*
- *Handwritten signature*
- *Handwritten initials*

LIVRO RAZÃO

Número de Ordem _____

TERMO DE ENCERRAMENTO

Contém o presente livro _____ (_____ número por extenso) páginas tipograficamente numeradas, compondo o livro razão número _____ (_____ número por extenso) das operações compreendidas no período de ____/____/____ a ____/____/____, da empresa _____ sita à Rua _____ cidade ____ Estado _____, com seu contrato social arquivado na Junta Comercial deste Estado sob número _____ em _____, inscrita no CNPJ sob número _____.

Local e data: _____

Nome e Assinatura do Administrador

Nome, CRC e Assinatura do Contabilista

nomeira
M. M. M.

52/96 *da*

Termo de Encerramento

Nome do Livro: DIÁRIO AUX DE CONTAS A RECEBER

Nº de Ordem: 1

O presente livro do tipo DIÁRIO AUX DE CONTAS A RECEBER contém páginas numeradas, do nº 01 ao nº 06, e serviu para escrituração no período de 01/01/2021 a 31/12/2021, da empresa R A S SOUSA EMPREENDIMENTO E CONSTRUTORA E SERVICOS LTDA.

Anajatuba, 31/12/2021

RAIMUNDO ANTONIO SAMPAIO SOUSA
Administrador, Sócio
CPF 032.204.693-96

bento gomes costa
CONTADOR
CRC/MA 5143

mmuira
AMM

⊙

[Handwritten signature]

53/96



ASSINATURA ELETRÔNICA

Certificamos que o ato da empresa R A S SOUSA EMPREENDIMENTO E CONSTRUTORA E SERVICOS LTDA consta assinado digitalmente por:

IDENTIFICAÇÃO DO(S) ASSINANTE(S)	
CPF/CNPJ	Nome
03220469396	RAIMUNDO ANTONIO SAMPAIO SOUSA
17940893300	BENTO GOMES COSTA

nome
M/

CERTIFICO A AUTENTICAÇÃO EM 31/03/2022 09:32 SOB Nº 20220397830.
PROTOCOLO: 220397830 DE 31/03/2022. NIRE: 21201215087.
R A S SOUSA EMPREENDIMENTO E CONSTRUTORA E SERVICOS LTDA

JUCEMA



FLORENCIO BRANDES NETO
RESPONSÁVEL PELA AUTENTICAÇÃO
SÃO LUÍS, 31/03/2022
empresafacil.ma.gov.br

54/96 *del*

[Handwritten signature]

R A S SOUSA EMPREENDIMENTO E CONSTRUTORA E SERVICOS LTDA

Rua Areal nº: 1 - Zona Rural -
CEP: 65490-000 - Anajatuba - MA
CNPJ: 11.451.552/0001-32 - Registro na Junta: 21201215087

SEMAD - ANAJATUBA
FOLHA 
RÚBRICA 

INDICES DO BALANÇO PATRIMONIAL ENCERRADO EM 31.12.2021

INDICE DE LIQUIDEZ GERAL

ILG = ATIVO CIRCULANTE + EXIGIVEL LONGO PRAZO

PASSIVO CIRCULANTE + EXIGIVEL LONGO PRAZO

ILG = 1.288.277,12

_____ = 2,63

489.393,33

INDICE DE LIQUIDEZ IMEDIATA

ILI = ATIVO CIRCULANTE

PASSIVO CIRCURLANTE

ILI = 1.288.277,12

_____ = 2,63

489.393,33

INDICE DE ENDIVIDAMENTO

II = PASSIVO CIRCULANTE + EXIGIVEL LONGO PRAZO

_____ ATIVO TOTAL

IE = 489.393,33

_____ = 1,89

Raimundo Antonio Sampaio Sousa
CPF nº: 032.204.693-96
Administrator

Bento Gomes Costa
CPF: 179.408.933 - 00
CRC/MA: 05143





1
55/96

R A S SOUSA EMPREENDIMENTO E CONSTRUTORA E SERVICOS LTDA

Rua Areal nº: 1 - Zona Rural -
 CEP: 65490-000 - Anajatuba - MA
 CNPJ: 11.451.552/0001-32 - Registro na Junta: 21201215087

SEMAD - ANAJATUBA

FOLHA 2303RÚBRICA R**Balanço Patrimonial – 2021****A T I V O**

Circulante

Disponibilidades

Caixa	33.850,15	
Clientes	281.265,35	
Estoques	180.751,45	495.866,95

Permanente

Imobilizado

Instalações	21.415,65	
Móveis e Utensílios	48.610,05	
Equip. de Informática	215.441,75	285.467,45

Total do Ativo**781.334,40****P A S S I V O**

Circulante

P	Fornecedores	10.334,40	
a	Prov. Contrib social	65.000,00	
t	Fornecedores Nacionais	49.000,00	
r	Prov. Para I Renda	40.000,00	164.334,40
i			

mônio Líquido

Capital Social	600.000,00	
Lucro Acumulados	216.000,00	616.000,00

Total do Passivo**781.334,40**

Importa o presente balanço, tanto no Ativo quanto no Passivo a quantia de R\$ 781.334,40 (Setecentos e Oitenta e Um Mil trezentos e Trinta Quatro Reais e Quarenta Centavo).

São Luís - MA, 31 de dezembro de 2021.

 Raimundo Antonio Sampaio Sousa
 CPF nº: 032.204.693-96
 Administrator

 Bento Gomes Costa
 CPF: 179.408.933 - 00
 CRC/MA: 05143

Handwritten signatures and notes:
 - A signature on the right side.
 - A signature below the right side.
 - A signature at the bottom right.
 - The date "5/6/96" written at the bottom right.

R A S SOUSA EMPREENDIMENTO E CONSTRUTORA E SERVIÇOS LTDA

Rua Areal nº: 1 - Zona Rural -
 CEP: 65490-000 - Anajatuba - MA
 CNPJ: 11.451.552/0001-32 - Registro na Junta: 21201215087

SEMAD - ANAJATUBA
 FOLHA 2504
 RÚBRICA

Demonstração do Resultado – 2021

Receita	789.743,40
Imp. Incidentes s/ Vendas	(28.825,63)
Receita C. Operacional	760.917,77
Custo	(471.769,00)
Lucro Bruto	289.148,77
Despesas Operacionais	(34.697,85)
Lucro do Exercício AIR	
Provisão P/ Imposto de Renda	(28.167,63)
Lucro do Período	216.283,29

São Luís - MA, 31 de dezembro de 2021.

 Raimundo Antonio Sampaio Sousa
 CPF nº: 032.204.693-96
 Administrator

 Bento Gomes Costa
 CPF: 179.408.933 – 00
 CRC/MA: 05143

Handwritten signatures and notes:
 - A signature that appears to be "Raimundo" with a date "30/12/21" written next to it.
 - A circled "e" below the signature.
 - A signature that appears to be "Bento" with a date "30/12/21" written next to it.
 - A date "57/96" at the bottom right, with a small "3" above it.

Rua Areal nº: 1 - Zona Rural -
CEP: 65490-000 - Anajatuba - MA

CNPJ: 11.451.552/0001-32 - Registro na Junta: 21201215087

NOTAS EXPLICATIVAS ÀS DEMONSTRAÇÕES CONTÁBEIS E FINANCEIRAS ENCERRADAS EM 31.12.2021

1 – CONTEXTO OPERACIONAL

A empresa "R A S SOUSA EMPREENDIMENTO E CONSTRUTORA E SERVIÇOS LTDA", estabelecida na Rua Areal nº: 1 - Zona Rural - CEP: 65490-000 - Anajatuba - MA, São Luís - Maranhão, com inscrição na JUCEMA sob NIRE: 21201215087, inscrita no CNPJ sob nº 11.451.552/0001-32, pessoa jurídica de direito privado, com prazo de duração indeterminado.

R A S SOUSA EMPREENDIMENTO E CONSTRUTORA E SERVIÇOS LTDA tem como objetivo social à exploração por conta própria no ramo de:

- 4120-4/00 - construção de edifícios.
- 2439-3/00 - produção de outros tubos de ferro e aço.
- 2511-0/00 - fabricação de estruturas metálicas.
- 2599-3/01 - serviços de confecção de armações metálicas para a construção.
- 4213-8/00 - obras de urbanização - ruas, praças e calçadas.
- 4211-1/01 - construção de rodovias e ferrovias.
- 4292-8/01 - montagem de estruturas metálicas.
- 4313-4/00 - obras de terraplenagem.
- 4321-5/00 - instalação e manutenção elétrica.
- 4322-3/01 - instalações hidráulicas, sanitárias e de gás.
- 4330-4/04 - serviços de pintura de edifícios em geral.
- 4399-1/02 - montagem e desmontagem de andaimes e outras estruturas temporárias.
- 4399-1/05 - perfuração e construção de poços de água.
- 8121-4/00 - limpeza em prédios e em domicílios.
- 4399-1/03 - obras de alvenaria.
- 8129-0/00 - atividades de limpeza não especificadas anteriormente (as atividades de limpeza e de tratamento de piscinas, atividades de limpeza especializada como a limpeza de chaminés, de fornos, incineradores, caldeiras, dutos de ventilação e de refrigeração de ar, atividade de limpeza de máquinas industriais, atividade de limpeza em trens, ônibus, embarcações, etc. Atividade de limpeza do interior de tanques marítimos, atividade de limpeza de garrafas, atividade de limpeza de ruas, atividade de limpeza de caixas de água e caixas de gordura).
- 4222-7/01 - construção de redes de abastecimento de água, coleta de esgoto e construções correlatas, exceto obras de irrigação.
- 4212-0/00 - construção de obras-de-arte especiais.
- 8111-7/00 - serviços combinados para apoio a edifícios, exceto condomínios prediais.

4

58/96

R A S SOUSA EMPREENDIMENTO E CONSTRUTORA E SERVIÇOS LTDA

Rua Areal nº: 1 - Zona Rural -
CEP: 65490-000 - Anajatuba - MA

CNPJ: 11.451.552/0001-32 - Registro na Junta: 21201215087

SEMAD - ANAJATUBA

FOLHA 2106

RÚBRICA

- 2342-7/02 - fabricação de artefatos de cerâmica e barro cozido para uso na construção, exceto azulejos e pisos.
- 4329-1/04 - montagem e instalação de sistemas e equipamentos de iluminação e sinalização em vias públicas, portos e aeroportos.
- 4322-3/03 - instalações de sistema de prevenção contra incêndio.
- 4299-5/01 - construção de instalações esportivas e recreativas.
- 3702-9/00 - atividades relacionadas a esgoto, exceto a gestão de redes.
- 3811-4/00 - coleta de resíduos não-perigosos.
- 2330-3/01 - fabricação de estruturas pré-moldadas de concreto armado, em serie e sob encomenda.
- 25.99-301 - serviços de confecção de armações metálicas para a construção
- 25.99-302 - serviço de corte e dobra de metais
- 33.14-702 - manutenção e reparação de equipamentos hidráulicos e pneumáticos, exceto válvulas
- 33.14-703 - manutenção e reparação de válvulas industriais
- 33.14-799 - manutenção e reparação de outras máquinas e equipamentos para usos industriais não especificados anteriormente
- 42.92-801 - montagem de estruturas metálicas
- 43.22-301 - instalações hidráulicas, sanitárias e de gás
- 46.63-000 - comercio atacadista de máquinas e equipamentos para uso industrial partes e peças
- 47.44-001 - comercio varejista de ferragens e ferramentas
- 43.13400 - obras de terraplenagem
- 43.21500 -instalação e manutenção elétrica
- 43.22301 -instalações hidráulicas, sanitárias e de gás
- 43.30404 - serviços de pintura de edifícios em geral
- 43.99105 - perfuração e construção de poços de agua
- 47.44099 - comercio varejista de materiais de construção em geral
- 71.19701 -serviços de cartografia, topografia e geodesia
- 81.21400 -limpeza em prédios e em domicílios
- 81.30300 -atividades paisagísticas
- 43.99103 - obras de alvenaria
- 4742-300 comercio varejista de material elétrico
- 4744-003 comercio varejista de materiais hidráulicos
- 4642-702 comercio atacadista de roupas e acessórios para uso profissional e de segurança do trabalho
- 7739-099 aluguel de outras máquinas e equipamentos comerciais e industriais não especificados anteriormente, sem operador

*marcelo**21**SMR*

①

5
59/96

R A S SOUSA EMPREENDIMENTO E CONSTRUTORA E SERVICOS LTDA

Rua Areal nº: 1 - Zona Rural -
CEP: 65490-000 - Anajatuba - MA

CNPJ: 11.451.552/0001-32 - Registro na Junta: 21201215087

SEMAD - ANAJATUBA

FOLHA 1307

RÚBRICA R

- 7732-201 aluguel de maquinas e equipamentos para construção sem operador, exceto andaimes
- 4649-408 comercio atacadista de produtos de higiene, limpeza e conservação domiciliar
- 4761-003 comercio varejista de artigos de papelaria
- 4635-401 comercio atacadista de agua mineral
- 3812-2/00 coleta de resíduos perigosos
- 8111-700 serviços combinados para apoio a edifícios, exceto condomínios prediais
- 8122-200 imunização e controle de pragas urbanas
- 8130-300 atividades paisagísticas
- 7820-500 locação de mão de obra temporária
- 0230-600 atividades de apoio a produção florestal
- 3702-900 atividades relacionadas a esgoto, exceto a gestão de redes
- 3812-200 coleta de resíduos perigosos
- 7112-000 serviços de engenharia
- 4299-599 outras obras de engenharia civil não especificadas anteriormente - serviços em geral e arquitetura e etc.
- 4291-000 obras portuárias, marítimas e fluviais

2 – APRESENTAÇÃO DAS DEMONSTRAÇÕES CONTÁBEIS

As demonstrações contábeis foram preparadas pela administração da empresa E DE S MOURA CONSTRUÇÕES LTDA de acordo com as práticas contábeis adotadas no Brasil, que compreendem as Resoluções do Conselho Federal de Contabilidade (CFC) e os pronunciamentos do Comitê de Pronunciamentos Contábeis (CPC) está em conformidade com as Normas Internacionais de Contabilidade (IFR), combinados com a NBC TG 1000 (CPC PME) “contabilidade para Pequenas e Médias Empresas.

A preparação das demonstrações financeiras em conformidade com as referidas normas requer o uso de certas estimativas contábeis e também o exercício de julgamento por parte da administração da empresa no processo de aplicação das políticas contábeis, não havendo, todavia, áreas ou situações de maior complexidade que requerem maior nível de julgamento ou estimativas significativas para as demonstrações financeiras.

4 – PRINCIPAIS PRÁTICAS CONTÁBEIS

As principais práticas contábeis adotadas na elaboração das demonstrações contábeis foram:

a) **Apuração do resultado** – as receitas e despesas são apropriadas pelo regime de competência, observando-se o critério pro rata dia para as de natureza financeira. As receitas e despesas de natureza financeira são calculadas com base no método exponencial, registradas pelo valor de resgate e as receitas e despesas correspondentes ao período futuro

Handwritten signature and initials

Handwritten signature

Handwritten mark

6
60/96

R A S SOUSA EMPREENDIMENTO E CONSTRUTORA E SERVIÇOS LTDA

Rua Areal nº: 1 - Zona Rural -
CEP: 65490-000 - Anajatuba - MA

CNPJ: 11.451.552/0001-32 - Registro na Junta: 21201215087

SEMAD - ANAJATUBA

FOLHA 1308

RÚBRICA

são registradas em conta redutora dos respectivos ativos e passivos, e apropriadas ao resultado pela fluência dos prazos;

b) **Ativo circulante** – são demonstrados pelos valores de realização, incluindo os rendimentos e as variações monetárias até a data do balanço;

c) **Aplicação financeira de liquidez imediata** - é apresentada pelo valor de aplicação, acrescidas dos rendimentos líquidos auferidos até a data do balanço;

d) **Segregação entre circulante e não circulante** – os valores realizáveis e exigíveis com prazos inferiores a 360 dias estão classificados no Circulante, os com prazos superiores, estão classificados no Não Circulante;

e) **Imobilizado intangível** – são registrados ao custo de aquisição, formação ou instalação, deduzido da depreciação ou amortização acumulada. A depreciação e amortização são calculadas pelo método linear, às taxas que levam em conta, o tempo de vida útil econômica estimada dos bens. A entidade adota como procedimento, revisar o imobilizado para verificação de possíveis perdas.

f) **Uso de estimativas contábeis** – de acordo com as práticas contábeis adotadas no Brasil, requer que administração adote o uso de estimativas, premissas objetivas e subjetivas com seus ativos e passivos, e a divulgação contingente de seus ativos e passivos. Os valores reais das efetivas transações poderão apresentar variações em relação às estimativas;

g) **Transações em moeda estrangeira** – convertidas para reais utilizando-se as taxas de câmbio denominadas em moeda estrangeira são reconhecidos no resultado;

h) **Provisão para recuperação de ativos (*impairment*)** – o registro contábil de um ativo deve evidenciar eventos ou mudanças nas circunstâncias econômicas, operacionais ou tecnológicas, que possam indicar deterioração ou perda de seu valor recuperável. Quando tais evidências são identificadas e o valor contábil líquido excede o valor recuperável, é constituída uma provisão, ajustando o valor contábil líquido. Os valores dos ativos não financeiros são revistos, no mínimo anualmente para determinar se há alguma indicação de perda por *impairment*. A administração da empresa E DE S MOURA CONSTRUÇÕES LTDA, não encontrou elementos necessários para justificar o estudo de *impairment*. E que por essa razão, optou por fazer em ano subsequente.

i) **Ativo e passivo contingentes** – o reconhecimento, a mensuração e a divulgação dos ativos e passivos contingentes e obrigações legais são efetuados de acordo com os critérios descritos a seguir:

a) **Contingências ativas** – não são reconhecidas nas demonstrações contábeis, exceto quando da existência de evidências que propiciem a garantia de sua realização, sobre as quais não cabem mais recursos.

b) **Provisão para contingências passivas** – provisões são reconhecidas nas demonstrações contábeis quando, baseado na opinião de assessores jurídicos e da administração, for considerado provável o risco de perda de uma ação judicial ou administrativa, com uma provável saída de recursos para a liquidação das obrigações e quando os montantes envolvidos forem mensuráveis com suficiente segurança. Os passivos contingentes classificados como perdas possíveis pelos assessores jurídicos são apenas divulgados em notas explicativas, enquanto aquelas classificadas como perda remota não requerem provisão e divulgação.

j) **Outros ativos e passivos** – os ativos estão demonstrados pelos valores de realização, incluindo, quando aplicável, os rendimentos e das variações monetárias incorridas (em base

②

7
61/96

R A S SOUSA EMPREENDIMENTO E CONSTRUTORA E SERVICOS LTDA

Rua Areal nº: 1 - Zona Rural -
 CEP: 65490-000 - Anajatuba - MA
 CNPJ: 11.451.552/0001-32 - Registro na Junta: 21201215087

SEMAD - ANAJATUBA
 FOLHA 2309
 RÚBRICA R

pro rata dia).

Ativo Circulante – reconhecido pelo valor de custo, acrescidos dos rendimentos e das variações monetárias auferidas, sem a dedução da provisão necessária quando aplicável, para refletir o valor da realização.

Nota 1 – Caixa e Equivalentes de Caixa – representada por valores de depósitos a vista (recebimentos das Vendas da Prestação de Serviços) que são utilizadas para a manutenção e desenvolvimento dos objetivos sociais.

Descrição	2021
Caixa	185.389,07
Bancos conta Movimento	111.560,00
Aplicações Financeiras	198.050,00
Total	494.999,07

Nota 2 - Contas a Receber – representados por valores oriundos do desenvolvimento das atividades da entidade, reconhecidas na contabilidade no mês da efetiva realização com vencimento no mês (es) seguinte (s), observado o princípio da competência.

Descrição	2021
Contas a Receber-Clientes	100.673,76
Cartão de Crédito - CIELO	62.229,76
Total	162.903,52

Nota 3 – Estoques - representados por valores de aquisição de materiais para utilização na produção de serviços, sempre adotando o regime de competência.

Descrição	2021
Materiais Utilizados em Serviços	361.566,51
Total	361.566,51

Nota 4 - Adiantamentos - representados por valores de adiantamentos a fornecedores por conta de serviços a ser realizados posteriormente.

Descrição	2021
Adiantamentos a Fornecedores	173.582,22
Total	173.582,22

Nota 5 – Conta de Compensação Ativa – representado por valores de materiais para utilização em serviços, cujos materiais foram recebidos em simples remessa para futura prestação de contas.

Handwritten notes and signatures:
 nomeia
 8
 62/96
 [Signature]

R A S SOUSA EMPREENDIMENTO E CONSTRUTORA E SERVICOS LTDA

Rua Areal nº: 1 - Zona Rural -
CEP: 65490-000 - Anajatuba - MA
CNPJ: 11.451.552/0001-32 - Registro na Junta: 21201215087

SEMAD - ANAJATUBA

FOLHA 1310

RÚBRICA R

Descrição	2021
Materiais em Poder de Terceiros	95.175,80
Total	95.175,80

Nota 06 - Ativo Não Circulante - Imobilizado - representado por valores referente a Bens Móveis e Imóveis (Reforma e Ampliação e Instalações), deduzidas as devidas depreciações, calculadas com base em taxas utilizadas e aceitas como padrões, inclusive pela legislação do Imposto de renda.

Nota 06.1 - Bens Móveis - representado por valores de bens móveis (-) Deduzido as Depreciações, tais como: Máquinas e Equipamentos, Móveis e Utensílios e Veículos:

Descrição	Taxa	Saldo Inicial	Valor Aquisição		Valor Depreciação		Saldo
	Deprec.		Adição	Baixas	Adição	Baixas	
Móveis e Utensílios	10,00%		83.425,00		-42.321,76		41.103,24
Máq. Equipamentos	10,00%		225.647,68		-93.190,44	0,00	132.457,24
Veículos	20,00%		178.093,47		-17.809,35	0,00	160.284,12
Total		0,00	487.166,15	0,00	-153.321,55	0,00	333.844,60

Nota 06.2 - Bens Imóveis - representado por valores referentes às instalações comerciais.

Descrição	Taxa	Saldo Inicial	Valor Aquisição		Valor Depreciação		Saldo
	Deprec.		Adição	Baixas	Adição	Baixas	
Instalações	0,00%		186.000,00		-12.560,84		
Total		0,00	186.000,00	0,00	-12.560,84	0,00	0,00
Total - Bens Móveis e Imóveis		0,00	673.166,15	0,00	-165.882,39	0,00	0,00

Nota 07 - Passivo Circulante - Obrigações com Terceiros - representado por valores a pagar a fornecedores, provenientes de aquisição de bens, de produtos, de materiais e utilizados em serviços.

Nota 07.1 - Passivo Circulante - Obrigações com Terceiros - Fornecedores e Outras Contas a Pagar.

Descrição	2021
Fornecedores	40.720,40
Outras Contas a Pagar	81.202,91
Total	121.923,31

Nota 08 - Passivo Circulante - Conta de Compensação Passiva - representado por valores de materiais para utilização em serviços, cujos materiais foram recebidos em simples remessa para futura prestação de contas.

Descrição	2021
Simple Remessa de Merc. Em Poder de Terceiro	95.175,84
Total	95.175,84

Nota 09 - Obrigações Societárias - representada por valores de Lucros Distribuídos aos sócios para Pagamento no Exercício Seguinte:

Descrição	2021
Lucros Distribuídos a Pagar	73.540,20
Total	73.540,20

Nota 10 - Obrigações Trabalhistas - representada por valores de salários, férias e rescisão de contrato de trabalho de empregados.

R A S SOUSA EMPREENDIMENTO E CONSTRUTORA E SERVICOS LTDA

Rua Areal nº: 1 - Zona Rural -
 CEP: 65490-000 - Anajatuba - MA
 CNPJ: 11.451.552/0001-32 - Registro na Junta: 21201215087

SEMAD - ANAJATUBA

FOLHA 1381

RÚBRICA R

Descrição	2021
Obrigações Trabalhistas	35.137,04
Total	35.137,04

Nota 11 - Obrigações Tributárias - representada pelos impostos municipais e federais, apropriados para pagamento no mês seguinte ao apurado.

Descrição	2021
Obrigações Tributárias	47.930,00
Total	47.930,00

Nota 12 - Provisões Trabalhistas - representada por valores a pagar aos empregados referentes a férias e encargos (INSS e FGTS), no efetivo gozo, reconhecido em cada mês do período, observado o princípio contábil da competência.

Descrição	2021
Provisões de Férias e Encargos Sociais	75.686,98
Total	75.686,98

Nota 13 - Passivo Não Circulante - Obrigações com Clientes - representada pelos valores de adiantamentos de clientes para entrega de serviços contratados superiores a 12 meses.

Descrição	2021
Adiantamento de Clientes	196.802,50
Total	196.802,50

Nota 14 - Passivo Não Circulante - Obrigações Societários - representada pelos valores dos lucros distribuídos ao sócio, para pagamentos em prazo superiores a 12 meses, de acordo com a viabilidade do fluxo de caixa da empresa.

Descrição	2021
Lucros e ou Dividendos a Pagar	149.128,09
Total	149.128,09
Total (Passivo Exigível a Longo Prazo)	345.930,59

Nota 15 - Patrimônio Líquido - representado pelas mutações patrimoniais ao longo da existência da empresa, ou seja, diferença entre receitas e despesas. Também conhecido como capital próprio (é a parte do patrimônio (+) Bens e Direitos (-) Obrigações com Terceiros = Patrimônio Líquido).

Nota 16 - Receitas - são provenientes do desenvolvimento dos seus objetivos sociais junto aos seus clientes.

Descrição	2021
Receita da Prestação de Serviços	2.376.697,84
Total	2.376.697,84

Nota 16-1 - (-) Deduções da Receita - representada pela (-) Dedução dos Impostos Incidentes sobre a venda de serviços.

Descrição	2021
(-) Impostos Incidentes	-535.280,60
Total	-535.280,60

Nota 17 - (-) Custos Operacionais - representado pela utilização de materiais utilizados na produção que contribuíram para a consumação das operações realizadas no período. Representam os custos incorridos com áreas comercial, para obtenção das receitas operacionais do período.

R A S SOUSA EMPREENDIMENTO E CONSTRUTORA E SERVICOS LTDARua Areal nº: 1 - Zona Rural -
CEP: 65490-000 - Anajatuba - MA
CNPJ: 11.451.552/0001-32 - Registro na Junta: 21201215087SEMAD - ANAJATUBA
FOLHA 232
RÚBRICA R

Descrição	2021
(-)Custos dos Serviços Vendidos	-318.689,68
(-)Custos com Materiais Aplicados	-85.603,95
(-)Custos com Fretes e Carretos	-93.840,20
Total	-498.133,83

Nota 18 - (-) Despesas – são as despesas que contribuíram para a consumação das operações realizadas no período. Representam os gastos incorridos com áreas comercial, administrativa e financeira, para obtenção das receitas operacionais do período.

Descrição	2021
(-)Despesas Comerciais e Administrativas	-270.421,58
(-)Despesas com Depreciações	-135.090,50
(-)Despesas Tributárias	-106.667,02
Total	-512.179,10

Nota 19 - (-) Resultado Financeiro - representado pelos valores das Receitas financeiras (-) Despesas Financeiras do período.

Descrição	2021
(+)Receitas Financeiras	27.840,74
(-)Despesas Financeiras	-28.630,00
Total	-789,26

Nota 20 – Lucro Líquido do Exercício - representado pela diferença entre a Receita Líquida (-) Despesas Operacionais, acrescida de Outras Receitas Operacionais (-)/(+) Resultado Líquido das Receitas e Despesas Financeiras do Exercício.

Nota 21 – Destaque – As notas explicativas foram elaboradas a partir das Demonstrações Contábeis e DRE, elaboradas sob a responsabilidade do profissional habilitado, contador Bento Gomes Costa, CPF: 179.408.933-00, CRC-MA nº 05143, autenticada na JUCEMA sob nº 20220687790 em 01/06/2022.

São Luís (MA), 31 de dezembro de 2021.

Raimundo Antonio Sampaio Sousa
CPF nº: 032.204.693-96
AdministradorBento Gomes Costa
CPF: 179.408.933 – 00
CRC/MA: 05143

mru

11

65/96



MINISTÉRIO DA ECONOMIA
Secretaria Especial de Desburocratização, Gestão e Governo Digital
Secretaria de Governo Digital
Departamento Nacional de Registro Empresarial e Integração

SEMAU - ANAJATUBA
FOLHA 213 **Página 12 de 12**
RÚBRICA R

SEMAD - ANAJATUBA
FOLHA 133
RÚBRICA R

ASSINATURA ELETRÔNICA

Certificamos que o ato da empresa R A S SOUSA EMPREENDIMENTO E CONSTRUTORA E SERVICOS LTDA
Consta assinado digitalmente por:

IDENTIFICAÇÃO DO(S) ASSINANTE(S)

CPF/CNPJ	Nome
03220469396	RAIMUNDO ANTONIO SAMPAIO SOUSA
17940893300	BENTO GOMES COSTA

JUCEMA

CERTIFICO O REGISTRO EM 07/04/2022 18:41 SOB Nº 20220372594.
PROTOCOLO: 220372594 DE 31/03/2022.
CÓDIGO DE VERIFICAÇÃO: 12204458605. CNPJ DA SEDE: 11451552000132.
NIRE: 21201215087. COM EFEITOS DO REGISTRO EM: 31/03/2022.
R A S SOUSA EMPREENDIMENTO E CONSTRUTORA E SERVICOS LTDA

LARISSA ROCHA DA SILVA SECRETÁRIA-GERAL
www.empresafacil.ma.gov.br

A validade deste documento, se impresso, fica sujeito à comprovação de sua autenticidade nos respectivos portais, informando seus respectivos códigos de verificação.

66/96



**CONSELHO REGIONAL DE CONTABILIDADE DO ESTADO DO MARANHÃO
 CERTIDÃO DE HABILITAÇÃO PROFISSIONAL**

O CONSELHO REGIONAL DE CONTABILIDADE DO ESTADO DO MARANHÃO certifica que o(a) profissional identificado(a) no presente documento encontra-se habilitado para o exercicio da profissão contabil.

IDENTIFICAÇÃO DO REGISTRO

NOME..... : BENTO GOMES COSTA
 REGISTRO..... : MA-005143/P
 CATEGORIA..... : CONTADOR
 CPF..... : ***.408.933-**

A falsificação deste documento constitui-se em crime previsto no Código Penal Brasileiro, sujeitando o autor à respectiva ação penal.

Emissão: MARANHÃO, 01/11/2022 as 12:03:24.
 Válido até: 01/02/2023.
 Código de Controle: 704728.

Para verificar a autenticidade deste documento consulte o site do CRCMA.

Handwritten signatures and initials:
 - Top right: 23/11/22
 - Middle right: *meira*
 - Bottom right: *[Signature]*

Handwritten mark: 0

67/96 ^{1/1} *[Signature]*



TJMA
TRIBUNAL DE JUSTIÇA DO ESTADO DO MARANHÃO

SEMAD - ANAJATUBA

FOLHA 2376

RÚBRICA R

SEMAD - ANAJATUBA

FOLHA 1378

RÚBRICA R

PODER JUDICIÁRIO DO ESTADO DO MARANHÃO
Corregedoria Geral da Justiça
Vara Única de Anajatuba

CERTJUDONE-VUANAJ - 242022
Código de validação: 13F314D9E6

Número da guia: 22050501001396703.

CERTIDÃO FALÊNCIA E CONCORDATA

USANDO da faculdade que a lei me confere, **CERTIFICO** a requerimento da parte interessada que, após minuciosas busca procedidas neste cartório, nos livros de Registro de Distribuição dos Feitos referentes ao Juízo de Direito da Vara Cível a partir de 22(vinte dois) de janeiro do ano de 1998, neles verifiquei constar a **INEXISTÊNCIA** até a presente data, de processos de Falência e Concordatas e/ou Ação de Execução Fiscal e Patrimonial instaurados nesta Comarca, em nome de:

R. A. S. SOUSA, inscrita sob o CNPJ nº 11.451.552/0001-32, Inscrição Estadual nº 12.677.994-5, localizada no Povoado Areal, nº 1, Zona Rural, Anajatuba/MA.

CERTIFICO, finalmente que a Secretaria Judicial a meu cargo é a única existente nesta Cidade e Comarca de Anajatuba-MA. O referido é verdade e dou fé. Dada e passada a presente Certidão na Secretaria Judicial, no Fórum de Anajatuba, nesta Cidade de Anajatuba, Estado do Maranhão, aos 05 de dezembro de 2022. Eu, Secretário Judicial, digitei, subscrevi, dato e assino.

Anajatuba (MA), 06 de dezembro de 2022.

JORGE LEONARDO MUNIZ CRUZ LOPES
Secretário Judicial de Entrância Inicial
Vara Única de Anajatuba
Matrícula 191346



CERTJUDONE-VUANAJ - 242022 / Código: 13F314D9E6
Valide o documento em www.tjma.jus.br/validadoc.php

Antes de imprimir pense em sua responsabilidade com o meio ambiente.
#ConsumoConsciente



TJMA
TRIBUNAL DE JUSTIÇA DO ESTADO DO MARANHÃO

SEMAD - ANAJATUBA SEMAD - ANAJATUBA
FOLHA 2116 FOLHA 135
RÚBRICA R R

PODER JUDICIÁRIO DO ESTADO DO MARANHÃO
Corregedoria Geral da Justiça
Vara Única de Anajatuba

Documento assinado. ANAJATUBA, 06/12/2022 11:23 (JORGE LEONARDO MUNIZ CRUZ LOPES)

mmuira
mmuira
2
mmuira



CERTJUDONE-VUANAJ - 242022 / Código: 13F314D9E6
Valide o documento em www.tjma.jus.br/validadoc.php

Antes de imprimir pense em sua responsabilidade com o meio ambiente.
#ConsumaConsciente

69/96

CERTIDÃO SIMPLIFICADA

Sistema Nacional de Registro de Empresas Mercantis - SINREM

Certificamos que as informações abaixo constam dos documentos arquivados
nesta Junta Comercial e são vigentes na data da sua expedição.

Nome Empresarial: R A S SOUSA EMPREENDIMENTO E CONSTRUTORA E SERVICOS LTDA			Protocolo: MAC2202288823		
Natureza Jurídica: Sociedade Empresária Limitada					
NIRE (Sede) 21201215087		CNPJ 11.451.552/0001-32		Data de Ato Constitutivo 07/01/2010	
				Início de Atividade 21/12/2009	
Endereço Completo Rua AREAL, Nº 1, ZONA RURAL - Anajatuba/MA - CEP 65490-000					
Objeto Social 4120-4/00 - CONSTRUCAO DE EDIFICIOS. 2439-3/00 - PRODUCAO DE OUTROS TUBOS DE FERRO E ACO. 2511-0/00 - FABRICACAO DE ESTRUTURAS METALICAS. 2599-3/01 - SERVICOS DE CONFECCAO DE ARMACOES METALICAS PARA A CONSTRUCAO. 4213-8/00 - OBRAS DE URBANIZACAO - RUAS, PRACAS E CALCADAS. 4211-1/01 - CONSTRUCAO DE RODOVIAS E FERROVIAS. 4292-8/01 - MONTAGEM DE ESTRUTURAS METALICAS. 4313-4/00 - OBRAS DE TERRAPLENAGEM. 4321-5/00 - INSTALACAO E MANUTENCAO ELETRICA. 4322-3/01 - INSTALACOES HIDRAULICAS, SANITARIAS E DE GAS. 4330-4/04 - SERVICOS DE PINTURA DE EDIFICIOS EM GERAL. 4399-1/02 - MONTAGEM E DESMONTAGEM DE ANDAIMES E OUTRAS ESTRUTURAS TEMPORARIAS. 4399-1/05 - PERFURACAO E CONSTRUCAO DE POCOS DE AGUA. 8121-4/00 - LIMPEZA EM PREDIOS E EM DOMICILIOS. 4399-1/03 - OBRAS DE ALVENARIA. 8129-0/00 - ATIVIDADES DE LIMPEZA NAO ESPECIFICADAS ANTERIORMENTE (AS ATIVIDADES DE LIMPEZA E DE TRATAMENTO DE PISCINAS, ATIVIDADES DE LIMPEZA ESPECIALIZADA COMO A LIMPEZA DE CHAMINES, DE FORNOS, INCINERADORES, CALDEIRAS, DUTOS DE VENTILACAO E DE REFRIGERACAO DE AR, ATIVIDADE DE LIMPEZA DE MAQUINAS INDUSTRIAIS, ATIVIDADE DE LIMPEZA EM TRENS, ONIBUS, EMBARCACOES, ETC., ATIVIDADE DE LIMPEZA DO INTERIOR DE TANQUES MARITIMOS, ATIVIDADE DE LIMPEZA DE GARRAFAS, ATIVIDADE DE LIMPEZA DE RUAS, ATIVIDADE DE LIMPEZA DE CAIXAS DE AGUA E CAIXAS DE GORDURA). 4222-7/01 - CONSTRUCAO DE REDES DE ABASTECIMENTO DE AGUA, COLETA DE ESGOTO E CONSTRUCOES CORRELATAS, EXCETO OBRAS DE IRRIGACAO. 4212-0/00 - CONSTRUCAO DE OBRAS-DE-ARTE ESPECIAIS. 8111-7/00 - SERVICOS COMBINADOS PARA APOIO A EDIFICIOS, EXCETO CONDOMINIOS PREDIAIS. 2342-7/02 - FABRICACAO DE ARTEFATOS DE CERAMICA E BARRO COZIDO PARA USO NA CONSTRUCAO, EXCETO AZULEJOS E PISOS. 4329-1/04 - MONTAGEM E INSTALACAO DE SISTEMAS E EQUIPAMENTOS DE ILUMINACAO E SINALIZACAO EM VIAS PUBLICAS, PORTOS E AEROPORTOS. 4322-3/03 - INSTALACOES DE SISTEMA DE PREVENCAO CONTRA INCENDIO. 4299-5/01 - CONSTRUCAO DE INSTALACOES ESPORTIVAS E RECREATIVAS. 3702-9/00 - ATIVIDADES RELACIONADAS A ESGOTO, EXCETO A GESTAO DE REDES. 3811-4/00 - COLETA DE RESIDUOS NAO-PERIGOSOS. 2330-3/01 - FABRICACAO DE ESTRUTURAS PRE-MOLDADAS DE CONCRETO ARMADO, EM SERIE E SOB ENCOMENDA. 25.99-301 - SERVICOS DE CONFECCAO DE ARMACOES METALICAS PARA A CONSTRUCAO. 25.99-302 - SERVICOS DE CORTE E DOBRA DE METAIS. 33.14-702 - MANUTENCAO E REPARACAO DE EQUIPAMENTOS HIDRAULICOS E PNEUMATICOS, EXCETO VALVULAS. 33.14-703 - MANUTENCAO E REPARACAO DE VALVULAS INDUSTRIAIS. 33.14-799 - MANUTENCAO E REPARACAO DE OUTRAS MAQUINAS E EQUIPAMENTOS PARA USOS INDUSTRIAIS NAO ESPECIFICADOS ANTERIORMENTE. 42.92-801 - MONTAGEM DE ESTRUTURAS METALICAS. 43.22-301 - INSTALACOES HIDRAULICAS, SANITARIAS E DE GAS. 46.63-000 - COMERCIO ATACADISTA DE MAQUINAS E EQUIPAMENTOS PARA USO INDUSTRIAL PARTES E PECAS. 47.44-001 - COMERCIO VAREJISTA DE FERRAGENS E FERRAMENTAS. 43.13400 - OBRAS DE TERRAPLENAGEM. 43.21500 - INSTALACAO E MANUTENCAO ELETRICA. 43.22301 - INSTALACOES HIDRAULICAS, SANITARIAS E DE GAS. 43.30404 - SERVICOS DE PINTURA DE EDIFICIOS EM GERAL. 43.99105 - PERFURACAO E CONSTRUCAO DE POCOS DE AGUA. 47.44099 - COMERCIO VAREJISTA DE MATERIAIS DE CONSTRUCAO EM GERAL. 71.19701 - SERVICOS DE CARTOGRAFIA, TOPOGRAFIA E GEODESIA. 81.21400 - LIMPEZA EM PREDIOS E EM DOMICILIOS. 81.30300 - ATIVIDADES PAISAGISTICAS. 43.99103 - OBRAS DE ALVENARIA. 4742-300 - COMERCIO VAREJISTA DE MATERIAL ELETRICO. 4744-003 - COMERCIO VAREJISTA DE MATERIAIS HIDRAULICOS. 4642-702 - COMERCIO ATACADISTA DE ROUPAS E ACESSORIOS PARA USO PROFISSIONAL E DE SEGURANCA DO TRABALHO. 7739-099 - ALUGUEL DE OUTRAS MAQUINAS E EQUIPAMENTOS COMERCIAIS E INDUSTRIAIS NAO ESPECIFICADOS ANTERIORMENTE, SEM OPERADOR. 7732-201 - ALUGUEL DE MAQUINAS E EQUIPAMENTOS PARA CONSTRUCAO SEM OPERADOR, EXCETO ANDAIMES. 4649-408 - COMERCIO ATACADISTA DE PRODUTOS DE HIGIENE, LIMPEZA E CONSERVACAO DOMICILIAR. 4761-003 - COMERCIO VAREJISTA DE ARTIGOS DE PAPELARIA. 4635-401 - COMERCIO ATACADISTA DE AGUA MINERAL. 3812-2/00 - COLETA DE RESIDUOS PERIGOSOS. 8111-700 - SERVICOS COMBINADOS PARA APOIO A EDIFICIOS, EXCETO CONDOMINIOS PREDIAIS. 8122-200 - IMUNIZACAO E CONTROLE DE PRAGAS URBANAS. 8130-300 - ATIVIDADES PAISAGISTICAS. 7820-500 - LOCACAO DE MAO DE OBRA TEMPORARIA. 0230-600 - ATIVIDADES DE APOIO A PRODUCAO FLORESTAL. 3702-900 - ATIVIDADES RELACIONADAS A ESGOTO, EXCETO A GESTAO DE REDES. 3812-200 - COLETA DE RESIDUOS PERIGOSOS. 7112-000 - SERVICOS DE ENGENHARIA. 4299-599 - OUTRAS OBRAS DE ENGENHARIA CIVIL NAO ESPECIFICADAS ANTERIORMENTE - SERVICOS EM GERAL E ARQUITETURA E ETC. 4291-000 - OBRAS PORTUARIAS, MARITIMAS E FLUVIAIS					
Capital Social R\$ 1.000.000,00 (um milhão reais)			Porte Demais		Prazo de Duração Indeterminado
Capital Integralizado R\$ 1.000.000,00 (um milhão reais)					
Dados do Sócio					
Nome RAIMUNDO ANTONIO SAMPAIO SOUSA	CPF/CNPJ 032.204.693-96	Participação no capital R\$ 1.000.000,00	Espécie de sócio Sócio	Administrador S	Término do mandato Indeterminado

70/96

CERTIDÃO SIMPLIFICADA

Continuação

Sistema Nacional de Registro de Empresas Mercantis - SINREM

Certificamos que as informações abaixo constam dos documentos arquivados
nesta Junta Comercial e são vigentes na data da sua expedição.

Nome Empresarial: R A S SOUSA EMPREENDIMENTO E CONSTRUTORA E SERVICOS LTDA			Protocolo: MAC2202288823
Natureza Jurídica: Sociedade Empresária Limitada			
Dados do Administrador			
Nome	CPF	Término do mandato	
RAIMUNDO ANTONIO SAMPAIO SOUSA	032.204.693-96	Indeterminado	
Último Arquivamento			Situação
Data	Número	Ato/eventos	ATIVA
26/09/2022	20221105816	002 / 021 - ALTERAÇÃO DE DADOS (EXCETO NOME EMPRESARIAL)	Status SEM STATUS

Esta certidão foi emitida automaticamente em 08/11/2022, às 14:05:22 (horário de Brasília).
Se impressa, verificar sua autenticidade no <https://www.empresafacil.ma.gov.br>, com o código **XMVJAPL3**.



MAC2202288823

CARLOS ANDRÉ DE MORAES PEREIRA
Secretário Geral

Handwritten signatures and initials:
 - Top right: *MJM*
 - Middle right: *marcelo*
 - Bottom right: *ca*
 - Far right: *[Signature]*

71/96

CERTIDÃO ESPECÍFICA

Sistema Nacional de Registro de Empresas Mercantis - SINREM

Certificamos que as informações abaixo constam dos documentos arquivados
nesta Junta Comercial e são vigentes na data da sua expedição.

Certificamos que R A S SOUSA EMPREENDIMENTO E CONSTRUTORA E SERVICOS LTDA encontra-se registrada nesta Junta Comercial, como segue:		Protocolo: MAC2202286630	
NIRE 21201215087 CNPJ 11.451.552/0001-32		Situação ATIVA Status SEM STATUS	
Endereço Completo AREAL, Nº 1, xxxxx, ZONA RURAL - Anajatuba/MA - CEP 65490-000			
Arquivamentos Posteriores			
Ato	Número	Data	Descrição
002	20221105816	26/09/2022	ALTERACAO DE DADOS (EXCETO NOME EMPRESARIAL)
223	20220372594	07/04/2022	BALANCO
002	20220306494	15/03/2022	ALTERACAO DE DADOS (EXCETO NOME EMPRESARIAL)
002	20220168598	25/02/2022	DESENQUADRAMENTO DE EMPRESA DE PEQUENO PORTE
002	21201215087	25/02/2022	ALTERACAO DE DADOS E DE NOME EMPRESARIAL
002	21201215087	25/02/2022	TRANSFORMACAO
002	20211092258	25/08/2021	CONSOLIDAÇÃO DE CONTRATO/ESTATUTO
002	20211092258	25/08/2021	ALTERACAO DE DADOS (EXCETO NOME EMPRESARIAL)
223	20210477008	06/04/2021	BALANCO
002	20201173794	29/12/2020	TRANSFORMACAO
223	20160437857	03/06/2016	BALANCO
223	20151269483	09/09/2015	BALANCO
223	20150135106	25/02/2015	BALANCO
002	20150058624	09/02/2015	ALTERACAO DE DADOS E DE NOME EMPRESARIAL
223	20140738673	30/10/2014	BALANCO
002	20140091602	31/01/2014	ALTERACAO DE DADOS E DE NOME EMPRESARIAL
116	20090682700	07/01/2010	ENQUADRAMENTO DE EMPRESA DE PEQUENO PORTE
190	21200694780	07/01/2010	CONTRATO

Esta certidão foi emitida automaticamente em 08/11/2022, às 09:05:29 (horário de Brasília).
Se impressa, verificar sua autenticidade no <https://www.empresafacil.ma.gov.br>, com o código JDLDXPED.

MAC2202286630

CARLOS ANDRÉ DE MORAES PEREIRA
Secretário(a) Geral

Handwritten signatures and initials:
 - A signature that appears to read "Moraes"
 - A signature that appears to read "Moraes"
 - A signature that appears to read "Moraes"
 - A signature that appears to read "Moraes"
 - A signature that appears to read "Moraes"
 - A signature that appears to read "Moraes"

72/96

FR CONSTRUÇÃO
R A S SOUSA - CNPJ: 11.451.552/0001-32
ENDEREÇO: R AREAL NR01 ZONA RUAL, ANAJATUBA/MA



SOUSA

TOMADA DE PREÇOS Nº 005/2022 ANEXO VI

DECLARAÇÃO DE SUJEIÇÃO AO EDITAL

COMISSÃO PERMANENTE DE LICITAÇÃO — CPL/ Anajatuba/MA
REF: TOMADA DE PREÇOS nº 005/2022.

Prezados Senhores,
Declaramos expressamente que:

Concordamos integralmente e sem qualquer restrição com as condições expressas na TOMADA DE PREÇOS Nº 005/2022, bem assim com as condições de contratação, estabelecidas na minuta do Contrato que nos foi fornecida com o Edital.

Manteremos válida esta Proposta pelo prazo mínimo de 60 (sessenta) dias consecutivos, a contar da data da sua apresentação e abertura.

Temos conhecimento dos locais e das condições de execução dos serviços.

Esclarecemos, finalmente, que o portador desta proposta está autorizado e habilitado a prestar a essa Comissão os esclarecimentos e informações adicionais que forem considerados necessários, bem como, assinar, concordar, desistir, interpor recurso, firmar compromisso e todos os atos inerentes ao procedimento licitatório.

Anajatuba (MA), 26 de dezembro de 2022.

**RAIMUNDO
ANTONIO SAMPAIO
SOUSA:03220469396**

Assinado de forma digital por
RAIMUNDO ANTONIO
SAMPAIO SOUSA:03220469396
Dados: 2022.12.26 16:46:57
-03'00'

**R A S SOUSA EMPREENDIMENTO E CONSTRUTORA E SERVICOS LTDA.
CNPJ nº 11.451.552/0001-32
RAIMUNDO ANTONIO SAMPAIO SOUSA
RG Nº 0226537420020
CPF Nº 032.204.693-96
ADMINISTRADOR**

monica
Q
73/96

[INÍCIO](#) [TERMOS DE USO](#) [F.A.Q.](#)

RELATÓRIO

▼ RELATÓRIO 1 - Arquivo de assinatura aprovado, em conformidade com MP 2.200-2/2001

Data de verificação 26/12/2022 17:24:28
Versão do software BRT 2.10

▼ Informações do arquivo

Nome do arquivo ANEXO VI-SUJEIÇÃO EDITL-TP-005-22-ANAJATUBA.pdf
Resumo SHA256 do arquivo f843273c0efd155b7879dddd6d501126a6b99a7cb0b3848523ac2c8801264483
Tipo do arquivo PDF
Quantidade de assinaturas 1

▼ Assinatura por CN=RAIMUNDO ANTONIO SAMPAIO SOUSA:***204693**, OU=presencial, OU=36710392000120, OU=(EM BRANCO), OU=RFB e-CPF A1, OU=Secretaria da Receita Federal do Brasil - RFB, O=ICP-Brasil, C=BR

▼ Informações da assinatura

Tipo de assinatura Destacada
Status da assinatura Aprovado
Caminho de certificação Aprovado
Estrutura da assinatura Conformidade com o padrão (ISO 32000).
Cifra assimétrica Aprovada
Resumo criptográfico Correto
Data da assinatura December 26, 2022 at 4:44 BRT
Status dos atributos Aprovados

AVALIE ESTE SERVIÇO
EXPANDIR ELEMENTOS

Raimundo Antonio Sampaio Sousa

Modo escuro

74/96

- | | | | ▶ Informações do assinante
- | | | | ▶ Caminho de certificação
- | | | | ▶ Atributos

SEMAD - ANAJATUBA
FOLHA 122
RÚBRICA R



Handwritten notes and signatures:
- A signature: *Renata*
- A date: *20/12*
- A circled number: *1*
- Another signature: *[Signature]*

S O U S A

FR CONSTRUÇÃO
R A S SOUSA - CNPJ: 11.451.552/0001-32
ENDEREÇO: R AREAL NR01 ZONA RUAL, ANAJATUBA/MA

**TOMADA DE PREÇOS Nº 005/2022
ANEXO VII
DECLARAÇÃO DE CUMPRIMENTO DO ART. 7º, XXXIII, DA CF/88.**

COMISSÃO PERMANENTE DE LICITAÇÃO — CPL/ Anajatuba/MA
REF: TOMADA DE PREÇOS nº 005/2022.

Prezados Senhores,

A empresa **R A S SOUSA EMPREENDIMENTO E CONSTRUTORA E SERVICOS LTDA**, inscrita no CNPJ: 11.451.552/0001-32, estabelecida na Avenida Rua Areal nº: 1 - Zona Rural - CEP: 65490-000 - Anajatuba – MA. DECLARA, para fins do disposto no inciso V do art. 27 da Lei Federal nº 8.666/1993, que não emprega menor de dezoito anos em trabalho noturno, perigoso ou insalubre e não emprega menor de dezesseis anos, salvo na condição de aprendiz, admitida a partir dos 14 (quatorze) anos, nos termos do inciso XXXIII do Art. 7º da Constituição Federal de 1988.

Anajatuba (MA), 26 de dezembro de 2022.

**RAIMUNDO
ANTONIO SAMPAIO
SOUSA:0322046939
6**

Assinado de forma digital por
RAIMUNDO ANTONIO
SAMPAIO
SOUSA:03220469396
Dados: 2022.12.26 16:45:28
-03'00'

**R A S SOUSA EMPREENDIMENTO E CONSTRUTORA E SERVICOS LTDA.
CNPJ nº 11.451.552/0001-32
RAIMUNDO ANTONIO SAMPAIO SOUSA
RG Nº 0226537420020
CPF Nº 032.204.693-96
ADMINISTRADOR**

76/96

INÍCIO TERMOS DE USO F.A.Q.

RELATÓRIO

▼ RELATÓRIO 1 - Arquivo de assinatura aprovado, em conformidade com MP 2.200-2/2001

Data de verificação	26/12/2022 17:23:43
	BRT
Versão do software	2.10

▼ Informações do arquivo

Nome do arquivo	ANEXO VII-RT 7º CFB-TP-005-22-ANAJATUBA.pdf
Resumo SHA256 do arquivo	21355668dc3f10546790e579db4b8e444887786917848fa18d671c2d2f93e077
Tipo do arquivo	PDF
Quantidade de assinaturas	1

▼ Assinatura por CN=RAIMUNDO ANTONIO SAMPAIO SOUSA:***204693**, OU=presencial, OU=36710392000120, OU=(EM BRANCO), OU=RFB e-CPF A1, OU=Secretaria da Receita Federal do Brasil - RFB, O=ICP-Brasil, C=BR

▼ Informações da assinatura

Tipo de assinatura	Destacada
Status da assinatura	Aprovado
Caminho de certificação	Aprovado
Estrutura da assinatura	Conformidade com o padrão (ISO 32000).
Cifra assimétrica	Aprovada
Resumo criptográfico	Correto
Data da assinatura	December 26, 2022 at 4:40 BRT
Status dos atributos	Aprovados

Handwritten signatures and marks: "município", "município", and a large signature.

AVALIE ESTE SERVIÇO

EXPANDIR ELEMENTOS

Modo escuro

77/96

► Informações do assinante

SEMAD - ANAJATUBA

SEMAD - ANAJATUBA

FOLHA 2125

FOLHA 2125

RÚBRICA R

RÚBRICA

► Caminho de certificação

► Atributos



Handwritten signatures and marks:
- A signature with a checkmark above it.
- An '@' symbol.
- A signature with a checkmark above it.
- A signature with a checkmark above it.

FR CONSTRUÇÃO
 R A S SOUSA - CNPJ: 11.451.552/0001-32
 ENDEREÇO: R AREAL NR01 ZONA RUAL, ANAJATUBA/MA



ANEXO XIV DECLARAÇÃO (Item 6.2.5 "a" do Edital)

COMISSÃO PERMANENTE DE LICITAÇÃO — CPL/ Anajatuba/MA
 REF: TOMADA DE PREÇOS nº 005/2022.

Prezados Senhores,

A empresa **R A S SOUSA EMPREENDIMENTO E CONSTRUTORA E SERVICOS LTDA**, inscrita no CNPJ: 11.451.552/0001-32, estabelecida na Avenida Rua Areal nº: 1 - Zona Rural - CEP: 65490-000 - Anajatuba - MA em cumprimento ao item 5.2.5, alínea "a" do edital da TOMADA DE PREÇOS nº 005/2022, declara o seguinte:

1. Estar ciente das condições desta licitação e que assume responsabilidade pela autenticidade de todos os documentos apresentados;
2. Que executará as obras de acordo com os projetos e as especificações técnicas fornecidas pela Prefeitura Municipal de Anajatuba/MA, disponibilizando pessoal técnico especializado e que tomará todas as medidas para assegurar um controle de qualidade adequado;
3. Que manterá na obra, em tempo integral, o profissional indicado para fins de comprovação de qualificação técnica, admitindo-se a substituição por profissional de experiência equivalente ou superior, desde que aprovada pela Prefeitura Municipal de Anajatuba/MA;
4. Que manterá nas obras, Livro Diário de Obras, onde deverão ser anotadas todas as ocorrências decorrentes do andamento da obra e outras julgadas necessárias ao perfeito acompanhamento da execução do Contrato.

Anajatuba (MA), 26 de dezembro de 2022.

**RAIMUNDO
 ANTONIO SAMPAIO
 SOUSA:03220469396**

Assinado de forma digital por
 RAIMUNDO ANTONIO
 SAMPAIO SOUSA:03220469396
 Dados: 2022.12.26 16:51:43
 -03'00'

R A S SOUSA EMPREENDIMENTO E CONSTRUTORA E SERVICOS LTDA.
 CNPJ nº 11.451.552/0001-32
RAIMUNDO ANTONIO SAMPAIO SOUSA
 RG Nº 0226537420020
 CPF Nº 032.204.693-96
 ADMINISTRADOR

Handwritten signatures and initials:
 @
 79/96
 [Signature]

INÍCIO TERMOS DE USO F.A.Q.

RELATÓRIO

▼ RELATÓRIO 1 - Arquivo de assinatura aprovado, em conformidade com MP 2.200-2/2001

Data de verificação 26/12/2022 17:25:24
Versão do software BRT 2.10

▼ Informações do arquivo

Nome do arquivo ANEXO XIV-DECLRÇÃO-TP-005-22-ANAJATUBA.pdf
Resumo SHA256 do arquivo 01c7ca62b56628d8754a1cbdb72d0c3c6883b9ed636447ca07fef7293b4f124d
Tipo do arquivo PDF
Quantidade de assinaturas 1

▼ Assinatura por CN=RAIMUNDO ANTONIO SAMPAIO SOUSA:***204693**, OU=presencial, OU=36710392000120, OU=(EM BRANCO), OU=RFB e-CPF A1, OU=Secretaria da Receita Federal do Brasil - RFB, O=ICP-Brasil, C=BR

▼ Informações da assinatura

Tipo de assinatura Destacada
Status da assinatura Aprovado
Caminho de certificação Aprovado
Estrutura da assinatura Conformidade com o padrão (ISO 32000).
Cifra assimétrica Aprovada
Resumo criptográfico Correto
Data da assinatura December 26, 2022 at 4:50 BRT
Status dos atributos Aprovados

AVALIE ESTE SERVIÇO

EXPANDIR ELEMENTOS

Modo escuro

80/90

- | | | | ▶ Informações do assinante
- | | | | ▶ Caminho de certificação
- | | | | ▶ Atributos

SEMAD - ANAJATUBA
FOLHA 2198
RÚBRICA R

FOLHA 1378
RÚBRICA _____



mauro
@
mit
[Signature]

FR CONSTRUÇÃO
R A S SOUSA - CNPJ: 11.451.552/0001-32
ENDEREÇO: R AREAL NR01 ZONA RUAL, ANAJATUBA/MA

SEMAD - ANAJATUBA
FOLHA 229
RÚBRICA R



SEMAD - ANAJATUBA
FOLHA 229
RÚBRICA

TOMADA DE PREÇOS Nº 005/2022 ANEXO XV

COMISSÃO PERMANENTE DE LICITAÇÃO — CPL/ Anajatuba/MA
REF: TOMADA DE PREÇOS nº 005/2022.

Prezados Senhores,

Empresa **R A S SOUSA EMPREENDIMENTO E CONSTRUTORA E SERVICOS LTDA**, inscrita no CNPJ: 11.451.552/0001-32, estabelecida na Avenida Rua Areal nº: 1 - Zona Rural - CEP: 65490-000 - Anajatuba - MA por seu representante legal, declara, sob as penas da Lei, nos termos do artigo 32, § 2.º, da Lei Federal n.º 8.666/93, que até a presente data nenhum fato ocorreu que a inabilite a participar da TOMADA DE PREÇOS nº 005/2022 – CPL, e que contra ela não existe nenhum pedido de falência ou concordata. Declara, outrossim, conhecer na íntegra o Edital e seus anexos e que se submete a todos os seus termos.

Anajatuba (MA), 26 de dezembro de 2022.

**RAIMUNDO
ANTONIO SAMPAIO
SOUSA:0322046939
6**

Assinado de forma digital por
RAIMUNDO ANTONIO
SAMPAIO
SOUSA:03220469396
Dados: 2022.12.26 16:47:49
-03'00'

**R A S SOUSA EMPREENDIMENTO E CONSTRUTORA E SERVICOS LTDA.
CNPJ nº 11.451.552/0001-32
RAIMUNDO ANTONIO SAMPAIO SOUSA
RG Nº 0226537420020
CPF Nº 032.204.693-96
ADMINISTRADOR**

82/96

INÍCIO TERMOS DE USO F.A.Q.

RELATÓRIO

▼ RELATÓRIO 1 - Arquivo de assinatura aprovado, em conformidade com MP 2.200-2/2001

Data de verificação

26/12/2022 17:25:57

BRT

Versão do software

2.10

▼ Informações do arquivo

Nome do arquivo

ANEXO XV-IMPEDITIVO-TP-005-22-ANAJATUBA.pdf

Resumo SHA256 do arquivo

c705ed0b64cf201e7196459ce62695921e0aa52d7057027224b0ca8597837a8b

Tipo do arquivo

PDF

Quantidade de assinaturas

1

▼ Assinatura por CN=RAIMUNDO ANTONIO SAMPAIO

SOUSA:***204693**, OU=presencial,

OU=36710392000120, OU=(EM BRANCO), OU=RFB e-CPF

A1, OU=Secretaria da Receita Federal do Brasil - RFB,

O=ICP-Brasil, C=BR

▼ Informações da assinatura

Tipo de assinatura

Destacada

Status da assinatura

Aprovado

Caminho de certificação

Aprovado

Estrutura da assinatura

Conformidade

com o padrão (ISO 32000).

Cifra assimétrica

Aprovada

Resumo criptográfico

Correto

Data da assinatura

December 26

2022 at 4:4

BRT

Status dos atributos

Aprovados

AVALIE ESTE SERVIÇO

EXPANDIR ELEMENTOS

Modo escuro

83/96

- | | | | ▶ Informações do assinante
- | | | | ▶ Caminho de certificação
- | | | | ▶ Atributos

SEMAD - ANAJATUBA
FOLHA 131
RÚBRICA R



meira
?
?
?

FR CONSTRUÇÃO
R A S SOUSA - CNPJ: 11.451.552/0001-32
ENDEREÇO: R AREAL NR01 ZONA RUAL, ANAJATUBA/MA

ANEXO XVI

DECLARAÇÃO DE CUMPRIMENTO DOS CRITÉRIOS DE QUALIDADE AMBIENTAL E SUSTENTABILIDADE SÓCIOAMBIENTAL

COMISSÃO PERMANENTE DE LICITAÇÃO — CPL/ Anajatuba/MA
REF: TOMADA DE PREÇOS nº 005/2022.

Prezados Senhores,

A EMPRESA **R A S SOUSA EMPREENDIMENTO E CONSTRUTORA E SERVICOS LTDA.** Com endereço na Avenida Rua Areal nº: 1-Zona Rural - CEP: 65490-000 - Anajatuba -MA, inscrita no CNPJ sob o nº 11.451.552/0001-32, por seu representante legal, declara, em atendimento à legislação pertinente e vigente, que atendemos os critérios de qualidade ambiental e sustentabilidade socioambiental, respeitando as normas de proteção ao meio ambiente.

Anajatuba (MA), 26 de dezembro de 2022.

RAIMUNDO ANTONIO SAMPAIO
SOUSA:03220469396

Assinado de forma digital por
RAIMUNDO ANTONIO SAMPAIO
SOUSA:03220469396
Dados: 2022.12.26 16:48:21 -03'00'

R A S SOUSA EMPREENDIMENTO E CONSTRUTORA E SERVICOS LTDA.
CNPJ nº 11.451.552/0001-32
RAIMUNDO ANTONIO SAMPAIO SOUSA
RG Nº 0226537420020
CPF Nº 032.204.693-96
ADMINISTRADOR

mmuua
MJ
①
[Signature]
85/96

INÍCIO TERMOS DE USO F.A.Q.

RELATÓRIO

▼ RELATÓRIO 1 - Arquivo de assinatura aprovado, em conformidade com MP 2.200-2/2001

Data de verificação 26/12/2022 17:26:41
Versão do software BRT 2.10

▼ Informações do arquivo

Nome do arquivo ANEXO XVI-SUSTENTABILIDDE-TP-005-22-ANAJATUBA.pdf
Resumo SHA256 do arquivo 521545fbab23024e5d56b8635e32efb07558fb218f83cec52ca022a318d65d37
Tipo do arquivo PDF
Quantidade de assinaturas 1

▼ Assinatura por CN=RAIMUNDO ANTONIO SAMPAIO SOUSA:***204693**, OU=presencial, OU=36710392000120, OU=(EM BRANCO), OU=RFB e-CPF A1, OU=Secretaria da Receita Federal do Brasil - RFB, O=ICP-Brasil, C=BR

▼ Informações da assinatura

Tipo de assinatura Destacada
Status da assinatura Aprovado
Caminho de certificação Aprovado
Estrutura da assinatura Conformidade com o padrão (ISO 32000).
Cifra assimétrica Aprovada
Resumo criptográfico Correto
Data da assinatura December 26, 2022 at 4:40 BRT
Status dos atributos Aprovados

Handwritten signature

AVALIE ESTE SERVIÇO

EXPANDIR ELEMENTOS

Handwritten signature

Modo escuro

86/96

► Informações do assinante

SEMAD - ANAJATUBA SEMAD - ANAJATUBA
FOLHA 2134 FOLHA 1384
RÚBRICA R RÚBRICA

► Caminho de certificação

► Atributos

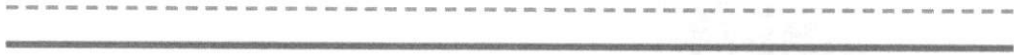

Handwritten signature

Handwritten signature

FR CONSTRUÇÃO
R A S SOUSA - CNPJ: 11.451.552/0001-32
ENDEREÇO: R AREAL NR01 ZONA RUAL, ANAJATUBA/MA



TOMADA DE PREÇOS Nº 005/2022

DECLARAÇÃO DE DISPONIBILIDADE DE EQUIPAMENTOS, MATERIAIS E EQUIPE TECNICA ESPECIALIZADA.

COMISSÃO PERMANENTE DE LICITAÇÃO — CPL/ Anajatuba/MA
REF: TOMADA DE PREÇOS nº 005/2022.

Prezados Senhores,

Declaro, sob as penalidades da lei, que a **R A S SOUSA EMPREENDIMENTO E CONSTRUTORA E SERVICOS LTDA.** inscrita no CNPJ sob o nº 11.451.552/0001-32, por intermédio de seu representante legal Sr(a) **RAIMUNDO ANTONIO SAMPAIO SOUSA** portador(a) da Carteira de Identidade nº 0226537420020 SSPMA e do CPF nº: 032.204.693-96, DECLARA, para fins da **TOMADA DE PREÇOS nº 005/2022**, que, conforme estabelece o parágrafo 6º do artigo 30, da Lei Federal nº 8.666/93 e suas alterações, dispõe máquinas, equipamentos e equipe técnica especializada, para a execução do objeto do presente processo

LOCALIZACAO DA EMPRESA:

ENDEREÇO: Avenida Rua Areal nº: 1 - Zona Rural.
CIDADE/ESTADO: Anajatuba - MA.
CEP: 65490-000.
Telefone: 9898587-6050

Anajatuba (MA), 26 de dezembro de 2022.

**RAIMUNDO
ANTONIO SAMPAIO
SOUSA:03220469396**

Assinado de forma digital por
RAIMUNDO ANTONIO
SAMPALIO SOUSA:03220469396
Dados: 2022.12.26 16:48:52
-03'00'

R A S SOUSA EMPREENDIMENTO E CONSTRUTORA E SERVICOS LTDA.
CNPJ nº 11.451.552/0001-32
RAIMUNDO ANTONIO SAMPAIO SOUSA
RG Nº 0226537420020
CPF Nº 032.204.693-96
ADMINISTRADOR

Handwritten signatures and initials
88/96

INÍCIO TERMOS DE USO F.A.Q.

RELATÓRIO

▼ RELATÓRIO 1 - Arquivo de assinatura aprovado, em conformidade com MP 2.200-2/2001

Data de verificação 26/12/2022 17:27:16
 BRT
 Versão do software 2.10

▼ Informações do arquivo

Nome do arquivo DECL. EQUIPAMENTO. TP-005-22-ANAJATUBA.pdf
 Resumo SHA256 do arquivo bc7f61f1858901f74a3de12247f5ecfc77de59296c954d6a4b8e508a9b27b887
 Tipo do arquivo PDF
 Quantidade de assinaturas 1

▼ Assinatura por CN=RAIMUNDO ANTONIO SAMPAIO SOUSA:***204693**, OU=presencial, OU=36710392000120, OU=(EM BRANCO), OU=RFB e-CPF A1, OU=Secretaria da Receita Federal do Brasil - RFB, O=ICP-Brasil, C=BR

▼ Informações da assinatura

Tipo de assinatura Destacada
 Status da assinatura Aprovado
 Caminho de certificação Aprovado
 Conformidade com o padrão (ISO 32000).
 Estrutura da assinatura Aprovada
 Cifra assimétrica Correto
 Resumo criptográfico December 26, 2022 at 4:4 BRT
 Data da assinatura
 Status dos atributos Aprovados

Assinatura

AVALIE ESTE SERVIÇO

EXPANDIR ELEMENTOS

Modo escuro

89/96

SEMAD - ANAJATUBA
FOLHA 1831
RÚBRICA _____

SEMAD - ANAJATUBA
FOLHA 2137
RÚBRICA R

- | | | | ▶ Informações do assinante
 - | | | | ▶ Caminho de certificação
 - | | | | ▶ Atributos
-
-

meuro
MJM
MJM
⊙

FR CONSTRUÇÃO
R A S SOUSA - CNPJ: 11.451.562/0001-32
ENDEREÇO: R AREAL NR01 ZONA RUAL, ANAJATUBA/MA



TOMADA DE PREÇOS Nº 005/2022

DECLARAÇÃO DA EMPRESA DE QUE TOMOU CONHECIMENTO DAS CONDIÇÕES EM QUE SE DESENVOLVERÃO OS TRABALHOS

COMISSÃO PERMANENTE DE LICITAÇÃO — CPL/ Anajatuba/MA
REF: TOMADA DE PREÇOS nº 005/2022.

Prezados Senhores,

Declaro que tenho pleno conhecimento das condições e peculiaridades inerentes á natureza dos trabalhos, diante do conhecimento das especificações Técnicas definidas no Projeto Básico, ANEXO I do Edital da TOMADA DE PREÇOS nº 005/2022, e que assumo total responsabilidade por esse fato e que não utilizará deste para quaisquer questionamentos futuros que ensejem avenças técnicas ou financeiras com a Prefeitura Municipal de Anajatuba/MA.

Anajatuba (MA), 26 de dezembro de 2022.

**RAIMUNDO
ANTONIO SAMPAIO
SOUSA:0322046939
6**

Assinado de forma digital por
RAIMUNDO ANTONIO
SAMPAIO
SOUSA:03220469396
Dados: 2022.12.26 16:44:23
-03'00'

**R A S SOUSA EMPREENDIMENTO E CONSTRUTORA E SERVICOS LTDA.
CNPJ nº 11.451.552/0001-32
RAIMUNDO ANTONIO SAMPAIO SOUSA
RG Nº 0226537420020
CPF Nº 032.204.693-96
ADMINISTRADOR**

mmuua

91/96

INÍCIO TERMOS DE USO F.A.Q.

RELATÓRIO

▼ RELATÓRIO 1 - Arquivo de assinatura aprovado, em conformidade com MP 2.200-2/2001

Data de verificação	26/12/2022 17:22:29
	BRT
Versão do software	2.10

▼ Informações do arquivo

Nome do arquivo	ANEXO V-DESENVOLVER O TRB.-TP-005-22- ANAJATUBA.pdf
Resumo SHA256 do arquivo	6736d04a4839f034394dfb621 5add719693ea1fa83db992dc1 000a2551168467
Tipo do arquivo	PDF
Quantidade de assinaturas	1

▼ Assinatura por CN=RAIMUNDO ANTONIO SAMPAIO SOUSA:***204693**, OU=presencial, OU=36710392000120, OU=(EM BRANCO), OU=RFB e-CPF A1, OU=Secretaria da Receita Federal do Brasil - RFB, O=ICP-Brasil, C=BR

▼ Informações da assinatura

Tipo de assinatura	Destacada
Status da assinatura	Aprovado
Caminho de certificação	Aprovado
Estrutura da assinatura	Conformidade com o padrão (ISO 32000).
Cifra assimétrica	Aprovada
Resumo criptográfico	Correto
Data da assinatura	December 2022 at 4:4 BRT
Status dos atributos	Aprovados

AVALIE ESTE SERVIÇO

EXPANDIR ELEMENTOS

Handwritten signatures and marks

Modo escuro

- | | | ▶ Informações do assinante
- | | | ▶ Caminho de certificação
- | | | ▶ Atributos

SEMAD - ANAJATUBA
FOLHA 1340
RÚBRICA _____

SEMAD - ANAJATUBA
FOLHA 2140
RÚBRICA R



América
ni
[Signature]

FR CONSTRUÇÃO
R A S SOUSA - CNPJ: 11.451.552/0001-32
ENDEREÇO: R AREAL NR01 ZONA RUAL, ANAJATUBA/MA

SEMAD - ANAJATUBA
FOLHA 381
RUBRICA _____
SEMAD - ANAJATUBA
FOLHA 91213
RUBRICA R

TERMO DE COMPROMISSO DE CUMPRIMENTO DA LEGISLAÇÃO TRABALHISTA, PREVIDENCIARIA E DE SEGURANÇA E SAÚDE NO TRABALHO.

COMISSÃO PERMANENTE DE LICITAÇÃO — CPL/ Anajatuba/MA
REF: TOMADA DE PREÇOS nº 005/2022.

Prezados Senhores,

A empresa **R A S SOUSA EMPREENDIMENTO E CONSTRUTORA E SERVICOS LTDA**, inscrita no CNPJ: 11.451.552/0001-32, estabelecida na Avenida Rua Areal nº: 1 - Zona Rural - CEP: 65490-000 - Anajatuba - MA vem, pelo seu representante legal **RAIMUNDO ANTONIO SAMPAIO SOUSA** portador(a) da Carteira de Identidade nº 0226537420020 SSPMA e do CPF nº: 032.204.693-96 infra-assinado. DECLARA para os fins de direito, caso seja declarada vencedora do certame e celebrado o respectivo Contrato Administrativo, que se compromete a observar a Legislação Trabalhista, Previdenciaria e de Saúde e Medicina do Trabalho, responsabilizando-se pela formalização e registro contratuais e pela previsão de gastos com meio ambiente, incluindo equipamentos de proteção.

Anajatuba (MA), 26 de dezembro de 2022.

**RAIMUNDO
ANTONIO SAMPAIO
SOUSA:03220469396**

Assinado de forma digital por
RAIMUNDO ANTONIO
SAMPAIO SOUSA:03220469396
Dados: 2022.12.26 16:49:32
-03'00'

**R A S SOUSA EMPREENDIMENTO E CONSTRUTORA E SERVICOS LTDA.
CNPJ nº 11.451.552/0001-32
RAIMUNDO ANTONIO SAMPAIO SOUSA
RG N° 0226537420020
CPF N° 032.204.693-96
ADMINISTRADOR**

mmuica
MA

94/96

INÍCIO TERMOS DE USO F.A.Q.

RELATÓRIO

▼ RELATÓRIO 1 - Arquivo de assinatura aprovado, em conformidade com MP 2.200-2/2001

Data de verificação 26/12/2022 17:28:45
 BRT
Versão do software 2.10

▼ Informações do arquivo

Nome do arquivo DECL-TERMO DE COMPROMISSO-TP-005-22-ANAJATUBA.pdf
Resumo SHA256 do arquivo 86cdc6e2a280040342496b45bd875fdc68dcaab3c58453272fe7dfb7b2b12f79
Tipo do arquivo PDF
Quantidade de assinaturas 1

▼ Assinatura por CN=RAIMUNDO ANTONIO SAMPAIO SOUSA:***204693**, OU=presencial, OU=36710392000120, OU=(EM BRANCO), OU=RFB e-CPF A1, OU=Secretaria da Receita Federal do Brasil - RFB, O=ICP-Brasil, C=BR

▼ Informações da assinatura

Tipo de assinatura Destacada
Status da assinatura Aprovado
Caminho de certificação Aprovado
Estrutura da assinatura Conformidade com o padrão (ISO 32000).
Cifra assimétrica Aprovada
Resumo criptográfico Correto
Data da assinatura December 2022 at 4:4 BRT
Status dos atributos Aprovados

Raimundo

AVALIE ESTE SERVIÇO

EXPANDIR ELEMENTOS

Modo escuro

[Handwritten signature]

95/96

SEMAD - ANAJATUBA
FOLHA 1843
RÚBRICA _____

SEMAD - ANAJATUBA
FOLHA 2143
RÚBRICA R

- | | | ▶ Informações do assinante
 - | | | ▶ Caminho de certificação
 - | | | ▶ Atributos
-
-

Assinatura 