

PARECER TÉCNICO

Município: Anajatuba

Estado: Maranhão

Processo Licitatório: Chamada Pública nº 001/2023

Data da Abertura do processo: 06/02/2023

Na data do dia 10 de março de 2023, conforme Comunicado para entrega das amostras- referente a Chamada Pública Nº 001/2023, foram entregues as amostras dos gêneros alimentícios solicitados para realização deste Parecer Técnico. Todos os produtos foram entregues, pelos agricultores concorrentes, dentro do prazo estipulado na Prefeitura Municipal de Anajatuba, localizada na rua Benedito Leite, nº 868, Centro, Anajatuba- MA.

A avaliação foi concluída no dia 13/03/2023, onde foram analisados os seguintes produtos: banana prata, laranja, farinha de mandioca, melancia, polpa de fruta de cupuaçu, polpa de goiaba, polpa de acerola, polpa de maracujá, abóbora, tanja, cheiro verde, pimenta de cheiro, vinagreira, maxixe e limão.

As amostras entregues foram avaliadas conforme critérios de avaliação, elaborados pela Nutricionista do Programa Nacional de Alimentação Escolar – PNAE do Município de Anajatuba, conforme legislação sanitária, regulamentos técnicos de qualidade e normas técnicas vigentes no país.

Todos os produtos foram avaliados visualmente e fotografados antes de iniciar o processo de avaliação sensorial. As fotos encontram-se anexas ao final do relatório.

Por meio de avaliação realizada no dia 10 de março de 2023 (data que foram entregues as amostras), a nutricionista Lia Rafaela Barbosa Rêgo (RT PNAE); a Presidente da Comissão de Licitação Naiara Barbosa Pereira; Maria do Rosário Pereira Martins de Jesus e Miguel Rodrigues Cardoso, membros da Comissão Permanente de Licitação e a secretária de Educação, Aurisciley Guia Sampaio, que participaram como avaliadores sensoriais, consideram que os gêneros dos agricultores relacionados a seguir, estão:



Handwritten signatures and initials at the bottom right of the page, including a large signature and several smaller ones.

Identificação do Agricultor Familiar	PRODUTO	PARECER
Nome: Antonio Oliveira Silva CPF: 672.913.763-00 Nº DAP: SDW0672913763002501221111	Abóbora	APROVADO
	Banana Prata	APROVADO
	Laranja Pera	APROVADO
	Melancia	APROVADO
	Polpa Cupuaçu	APROVADO
	Polpa Goiaba	APROVADO
	Polpa Acerola	APROVADO
	Polpa Maracujá	APROVADO
	Limão	APROVADO
Vinagreira	APROVADO	

Identificação do Agricultor Familiar	PRODUTO	PARECER
Nome: Heloisa do Rosario Martins CPF: 042.247.403-70 Nº DAP: SDW0042247403701001221137	Abóbora	APROVADO
	Banana Prata	APROVADO
	Laranja Pera	APROVADO
	Melancia	APROVADO
	Limão	APROVADO
	Tanja	APROVADO

Identificação do Agricultor Familiar	PRODUTO	PARECER
Nome: Maria Eduarda Martins CPF: 076.500.373-20 Nº DAP: SDW0076500373201001221125	Abóbora	APROVADO
	Banana Prata	APROVADO
	Laranja Pera	APROVADO
	Melancia	APROVADO
	Tanja	APROVADO

Identificação do Agricultor Familiar	PRODUTO	PARECER
Nome: Ronilson Nogueira CPF: 041.421.573-70 Nº DAP: SDW0041421573701001221145	Abóbora	APROVADO
	Banana Prata	APROVADO
	Laranja Pera	APROVADO
	Melancia	APROVADO
	Limão	APROVADO
	Tanja	APROVADO

Handwritten signatures and initials

Identificação do Agricultor Familiar	PRODUTO	PARECER
Nome: Demison Barbosa Martins CPF: 039.196.593-09 Nº DAP: SDW0039196593091001221156	Abóbora	APROVADO
	Banana Prata	APROVADO
	Laranja Pera	APROVADO
	Melancia	APROVADO
	Polpa Cupuaçu	APROVADO
	Polpa Goiaba	APROVADO
	Polpa Acerola	APROVADO
	Polpa Maracujá	APROVADO
	Tanja	APROVADO

Identificação do Agricultor Familiar	PRODUTO	PARECER
Nome: Elizete Martins Neves CPF: 017.234.783-18 Nº DAP: SDW0017234783180507211035	Abóbora	APROVADO
	Farinha Mandioca	APROVADO
	Banana Prata	APROVADO
	Laranja Pera	APROVADO
	Melancia	APROVADO
	Polpa Cupuaçu	APROVADO
	Polpa Goiaba	APROVADO
	Polpa Acerola	APROVADO
	Polpa Maracujá	APROVADO
	Tanja	APROVADO
	Cheiro verde	APROVADO
	Pimenta de Cheiro	APROVADO
	Maxixe	APROVADO
Vinagreira	APROVADO	

Identificação do Agricultor Familiar	PRODUTO	PARECER
Nome: Daniel Sousa de Lemos CPF: 015.583.543-28 Nº DAP: SDW0015583543283101230753	Abóbora	APROVADO
	Banana Prata	APROVADO
	Laranja Pera	APROVADO
	Polpa Cupuaçu	APROVADO
	Polpa Goiaba	APROVADO
	Polpa Acerola	APROVADO
	Polpa Maracujá	APROVADO

Handwritten signatures and initials:
 S. S.
 M. S.
 (Circular stamp)
 (Signature)

Identificação do Agricultor Familiar	PRODUTO	PARECER
Nome: Sebastião Lopes Santos CPF: 089.448.493-15 Nº DAP: SDW0089448493152107211008	Abóbora	APROVADO
	Banana Prata	APROVADO
	Laranja Pera	APROVADO
	Melancia	APROVADO
	Polpa Cupuaçu	APROVADO
	Polpa Goiaba	APROVADO
	Polpa Acerola	APROVADO
	Polpa Maracujá	APROVADO
Tanja	APROVADO	

Identificação do Agricultor Familiar	PRODUTO	PARECER
Nome: Claudete Marinho Martins CPF: 001.416.003-06 Nº DAP: SDW0001416003061012211010	Banana Prata	APROVADO
	Laranja Pera	APROVADO
	Melancia	APROVADO
	Polpa Goiaba	APROVADO
	Polpa Cupuaçu	APROVADO
	Polpa Acerola	APROVADO
	Tanja	APROVADO

Identificação do Agricultor Familiar	PRODUTO	PARECER
Nome: Gracilene GamaLica CPF: 038.345.023-32 Nº DAP: SDW0038345023321001220117	Abóbora	APROVADO
	Banana Prata	APROVADO
	Laranja Pera	APROVADO
	Melancia	APROVADO
	Polpa Cupuaçu	APROVADO
	Polpa Goiaba	APROVADO
	Polpa Acerola	APROVADO
	Tanja	APROVADO

Identificação do Agricultor Familiar	PRODUTO	PARECER
Nome: Maria da Conceição Nogueira Lica CPF: 923.022.973-34 Nº DAP: SDW0923022973340507211019	Abóbora	APROVADO
	Banana Prata	APROVADO
	Laranja Pera	APROVADO
	Melancia	APROVADO
	Polpa Cupuaçu	APROVADO
	Polpa Goiaba	APROVADO
	Polpa Acerola	APROVADO
	Tanja	APROVADO

Handwritten signatures and initials

Identificação do Agricultor Familiar	PRODUTO	PARECER
Nome: Domingos Jose da Silva CPF: 018.082.693-06 Nº DAP: SDW0018082693062108200939	Abóbora	APROVADO
	Farinha Mandioca	APROVADO
	Banana Prata	APROVADO
	Laranja Pera	APROVADO
	Melancia	APROVADO
	Polpa Cupuaçu	APROVADO
	Polpa Goiaba	APROVADO
	Polpa Acerola	APROVADO
	Polpa Maracujá	APROVADO
	Tanja	APROVADO
	Cheiro verde	APROVADO
	Pimenta de Cheiro	APROVADO
	Maxixe	APROVADO
	Vinagreira	APROVADO

Identificação do Agricultor Familiar	PRODUTO	PARECER
Nome: Manoel de Jesus Lopes CPF: 012.248.683-82 Nº DAP: SDW0012248683821309221246	Banana Prata	APROVADO
	Laranja Pera	APROVADO
	Polpa Cupuaçu	APROVADO
	Polpa Goiaba	APROVADO
	Polpa Acerola	APROVADO
	Polpa Maracujá	APROVADO
	Tanja	APROVADO
	Cheiro verde	APROVADO
	Maxixe	APROVADO

Identificação do Agricultor Familiar	PRODUTO	PARECER
Nome: Gonçalo Barbosa Martins CPF: 290.923.103-87 Nº DAP: SDW0290923103871001220103	Abóbora	APROVADO
	Banana Prata	APROVADO
	Laranja Pera	APROVADO
	Melancia	APROVADO
	Polpa Cupuaçu	APROVADO
	Polpa Goiaba	APROVADO
	Polpa Acerola	APROVADO
	Polpa Maracujá	APROVADO
	Tanja	APROVADO

S.S.
Manuela



Identificação do Agricultor Familiar	PRODUTO	PARECER
Nome: Raimundo Campelo Lica CPF: 355.046.173-91 Nº DAP: SDW0355046173912107211032	Abóbora	APROVADO
	Banana Prata	APROVADO
	Laranja Pera	APROVADO
	Melancia	APROVADO
	Polpa Cupuaçu	APROVADO
	Polpa Goiaba	APROVADO
	Polpa Acerola	APROVADO

Identificação do Agricultor Familiar	PRODUTO	PARECER
Nome: Terezinha de Jesus Martins Santana CPF: 483.806.793-34 Nº DAP: SDW0483806793341001220856	Abóbora	APROVADO
	Banana Prata	APROVADO
	Laranja Pera	APROVADO
	Melancia	APROVADO
	Polpa Cupuaçu	APROVADO
	Polpa Goiaba	APROVADO
	Polpa Acerola	APROVADO
	Polpa Maracujá	APROVADO
	Tanja	APROVADO
Vinagreira	APROVADO	

Identificação do Agricultor Familiar	PRODUTO	PARECER
Nome: Leila Maria Santana CPF: 052.757.573-95 Nº DAP: SDW005275753951207211148	Abóbora	APROVADO
	Banana Prata	APROVADO
	Laranja Pera	APROVADO
	Melancia	APROVADO
	Polpa Cupuaçu	APROVADO
	Polpa Goiaba	APROVADO
	Polpa Acerola	APROVADO
	Polpa Maracujá	APROVADO

Nome: Eliane Marinho Neves Santos CPF: 036.869.533-66 Nº DAP: SDW0036869533661702200928	Abóbora	APROVADO
	Banana Prata	APROVADO
	Laranja Pera	APROVADO
	Melancia	APROVADO
	Polpa Cupuaçu	APROVADO
	Polpa Goiaba	APROVADO
	Polpa Acerola	APROVADO
	Polpa Maracujá	APROVADO

Handwritten signatures and initials:
 [Signature]
 [Signature]
 [Signature]

Identificação do Agricultor Familiar	PRODUTO	PARECER
Nome: Lenilson Gonçalves da Silva CPF: 065.026.753-28 Nº DAP: SDW0065026753282405210858	Abóbora	APROVADO
	Farinha Mandioca	APROVADO
	Banana Prata	APROVADO
	Laranja Pera	APROVADO
	Melancia	APROVADO
	Polpa Cupuaçu	APROVADO
	Polpa Goiaba	APROVADO
	Polpa Acerola	APROVADO
	Polpa Maracujá	APROVADO
	Tanja	APROVADO
	Cheiro verde	APROVADO
	Pimenta de Cheiro	APROVADO
	Maxixe	APROVADO
	Vinagreira	APROVADO

Identificação do Agricultor Familiar	PRODUTO	PARECER
Nome: Naiane Dutra Bezerra CPF: 104.228.653-11 Nº DAP: SDW010422865311060520083	Abóbora	APROVADO
	Banana Prata	APROVADO
	Laranja Pera	APROVADO
	Melancia	APROVADO
	Polpa Cupuaçu	APROVADO
	Polpa Goiaba	APROVADO
	Polpa Acerola	APROVADO
	Polpa Maracujá	APROVADO
	Tanja	APROVADO

Identificação do Agricultor Familiar	PRODUTO	PARECER
Nome: Elder Barbosa Nogueira CPF: 606.147.073-82 Nº DAP: SDW0606147073821001221216	Abóbora	APROVADO
	Farinha Mandioca	APROVADO
	Banana Prata	APROVADO
	Laranja Pera	APROVADO
	Melancia	APROVADO
	Polpa Cupuaçu	APROVADO
	Polpa Goiaba	APROVADO
	Polpa Acerola	APROVADO
	Polpa Maracujá	APROVADO
	Tanja	APROVADO
	Cheiro verde	APROVADO
	Pimenta de Cheiro	APROVADO
	Maxixe	APROVADO
	Vinagreira	APROVADO

Handwritten signature and initials

Identificação do Agricultor Familiar	PRODUTO	PARECER
Nome: Amanda Nogueira CPF: 073.357.483-13 Nº DAP: SDW0073357483133101230747	Abóbora	APROVADO
	Banana Prata	APROVADO
	Laranja Pera	APROVADO
	Melancia	APROVADO
	Polpa Cupuaçu	APROVADO
	Polpa Goiaba	APROVADO
	Polpa Acerola	APROVADO
	Polpa Maracujá	APROVADO

Identificação do Agricultor Familiar	PRODUTO	PARECER
Nome: Taissa Sonely Braga Santos CPF: 088.710.093-71 Nº DAP: SDW0088710093712307210914	Banana Prata	APROVADO
	Laranja Pera	APROVADO
	Polpa Cupuaçu	APROVADO
	Polpa Goiaba	APROVADO
	Polpa Acerola	APROVADO
	Polpa Maracujá	APROVADO
	Tanja	APROVADO
	Cheiro verde	APROVADO
	Maxixe	APROVADO

Identificação do Agricultor Familiar	PRODUTO	PARECER
Nome: Leandro Gama CPF: 040.539.863-89 Nº DAP: SDW0040539863891001221235	Abóbora	APROVADO
	Banana Prata	APROVADO
	Laranja Pera	APROVADO
	Melancia	APROVADO
	Polpa Cupuaçu	APROVADO
	Polpa Goiaba	APROVADO
	Polpa Acerola	APROVADO
	Polpa Maracujá	APROVADO
	Tanja	APROVADO

Identificação do Agricultor Familiar	PRODUTO	PARECER
Nome: Denilde Barbosa Martins CPF: 023.631.633-89 Nº DAP: SDW0023631633891001221208	Abóbora	APROVADO
	Banana Prata	APROVADO
	Melancia	APROVADO
	Polpa Cupuaçu	APROVADO
	Polpa Goiaba	APROVADO
	Polpa Acerola	APROVADO
	Polpa Maracujá	APROVADO
	Tanja	APROVADO

Handwritten signature and initials

Identificação do Agricultor Familiar	PRODUTO	PARECER
Nome: Elizabete da Silva Baiano CPF: 938.903.703-49 Nº DAP: MA012023.01.000137025CAF	Abóbora	APROVADO
	Farinha Mandioca	APROVADO
	Banana Prata	APROVADO
	Laranja Pera	APROVADO
	Melancia	APROVADO
	Polpa Cupuaçu	APROVADO
	Polpa Goiaba	APROVADO
	Polpa Acerola	APROVADO
	Maxixe	APROVADO
	Vinagreira	APROVADO

Identificação do Agricultor Familiar	PRODUTO	PARECER
Nome: Lusiana Araujo Marinho CPF: 020.999.363-40 Nº DAP: SDW0020999363401101220825	Banana Prata	APROVADO
	Laranja Pera	APROVADO
	Polpa Cupuaçu	APROVADO
	Polpa Goiaba	APROVADO
	Polpa Acerola	APROVADO

Identificação do Agricultor Familiar	PRODUTO	PARECER
Nome: Alex Nogueira Lica CPF: 732.259.242-53 Nº DAP: SDW0732259242530507210942	Abóbora	APROVADO
	Banana Prata	APROVADO
	Laranja Pera	APROVADO
	Melancia	APROVADO
	Polpa Cupuaçu	APROVADO
	Polpa Goiaba	APROVADO
	Polpa Acerola	APROVADO
	Tanja	APROVADO
	Cheiro verde	APROVADO
	Vinagreira	APROVADO

Identificação do Agricultor Familiar	PRODUTO	PARECER
Nome: Ana Lucia Mendes Sampaio CPF: 052.855.483-22 Nº DAP: SDW0052855483220605190905	Abóbora	APROVADO
	Banana Prata	APROVADO
	Laranja Pera	APROVADO
	Melancia	APROVADO
	Polpa Cupuaçu	APROVADO
	Polpa Goiaba	APROVADO
	Polpa Acerola	APROVADO
	Polpa Maracujá	APROVADO
	Tanja	APROVADO

mmuina
mmuina

Identificação do Agricultor Familiar	PRODUTO	PARECER
Nome: Josiele Nogueira Sousa CPF: 623.447.683-00 Nº DAP: SDW0623447683001001230207	Abóbora	APROVADO
	Banana Prata	APROVADO
	Laranja Pera	APROVADO
	Melancia	APROVADO
	Polpa Cupuaçu	APROVADO
	Polpa Goiaba	APROVADO
	Polpa Acerola	APROVADO

Identificação do Agricultor Familiar	PRODUTO	PARECER
Nome: Dediane Gonçalves da Silva CPF: 615.019.113-33 Nº DAP: SDW0615019113332307210859	Abóbora	APROVADO
	Farinha Mandioca	APROVADO
	Banana Prata	APROVADO
	Laranja Pera	APROVADO
	Melancia	APROVADO
	Polpa Cupuaçu	APROVADO
	Polpa Goiaba	APROVADO
	Polpa Acerola	APROVADO
	Polpa Maracujá	APROVADO
	Tanja	APROVADO
	Cheiro verde	APROVADO
	Pimenta de Cheiro	APROVADO
	Maxixe	APROVADO
Vinagreira	APROVADO	

Identificação do Agricultor Familiar	PRODUTO	PARECER
Nome: Maria de Fátima da Silva Pereira CPF: 829.836.903-34 Nº DAP: SDW0829836903340908220404	Abóbora	APROVADO
	Farinha Mandioca	APROVADO
	Banana Prata	APROVADO
	Laranja Pera	APROVADO
	Melancia	APROVADO
	Polpa Cupuaçu	APROVADO
	Polpa Goiaba	APROVADO
	Polpa Acerola	APROVADO
	Polpa Maracujá	APROVADO
	Cheiro verde	APROVADO
	Maxixe	APROVADO
	Vinagreira	APROVADO

S. S. Pereira
PNPE

Identificação do Agricultor Familiar	PRODUTO	PARECER
Nome: Joseane Nathyelle dos Santos dos Anjos CPF: 085.628.113-19 Nº DAP: SDW0085628113190107201130	Abóbora	APROVADO
	Farinha Mandioca	APROVADO
	Banana Prata	APROVADO
	Laranja Pera	APROVADO
	Melancia	APROVADO
	Polpa Cupuaçu	APROVADO
	Polpa Goiaba	APROVADO
	Polpa Acerola	APROVADO
	Polpa Maracujá	APROVADO
	Cheiro verde	APROVADO
	Maxixe	APROVADO
	Vinagreira	APROVADO

ANAJATUBA, 13 de março de 2023



Handwritten signatures and initials, including a large signature and the name 'Joseane' written vertically.

RESPONSÁVEIS E TÉCNICOS AVALIADORES:

Naiara Barbosa Pereira

NAIARA BARBOSA PEREIRA
Presidente da Comissão de Licitação

Maria do Rosário Pereira Martins de Jesus.

MARIA DO ROSÁRIO PEREIRA MARTINS DE JESUS
Membro da Comissão Permanente de Licitação

Miguel Rodrigues Cardoso

MIGUEL RODRIGUES CARDOSO
Membro da Comissão Permanente de Licitação

Lia Rafaela Barbosa Rêgo

LIA RAFAELA BARBOSA RÊGO
Nutricionista CRN11 5651
Responsável Técnica PNAE- Anajatuba/ MA

Aurisciley Guia Sampaio

AURISCILEY GUIA SAMPAIO
Secretário Municipal de Educação
Decreto nº 043/2022

[Handwritten signatures and initials]

ANEXOS

Handwritten signature and scribbles
meu

BRB

Abaixo encontram-se as fotos registradas no dia do recebimento das amostras dos agricultores familiares:

Figura 1 Amostras dos Gêneros do Agricultor Alex Nogueira Lica.

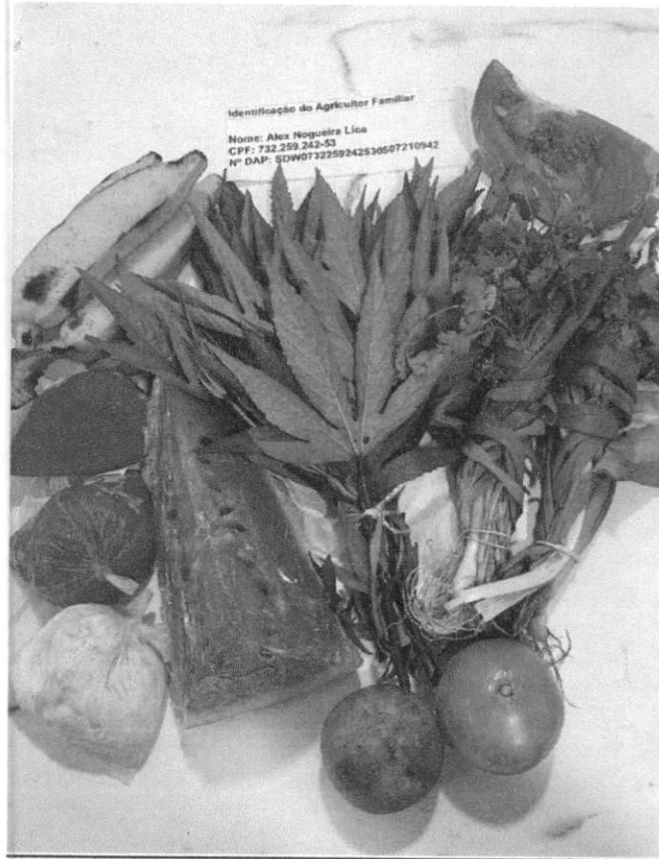

[assinatura]

[assinatura]
[assinatura]
[assinatura]

Figura 2 Amostras dos Gêneros da Agricultora Ana Lúcia Mendes Sampaio



Figura 3 Amostras dos Gêneros do Agricultora Joseane Nathyelle dos Santos dos Anjos



[Handwritten signature]

[Handwritten signature]

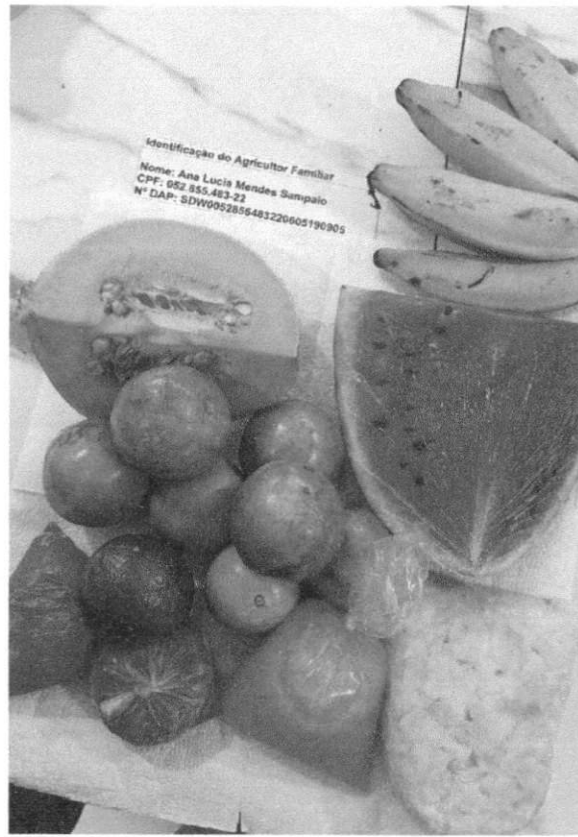
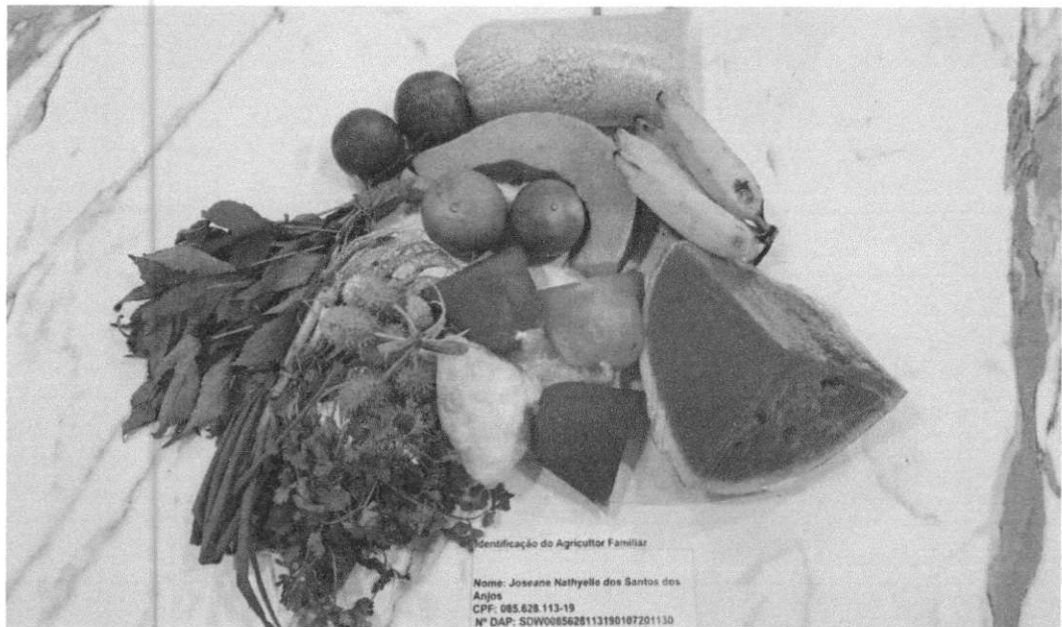
[Handwritten signature]

[Handwritten signature]

Figura 4 Amostras dos Gêneros do Agricultor Antonio Oliveira Silva



Figura 5 Amostras dos Gêneros da Agricultora Dediane Gonçalves da Silva.



[Handwritten signature]

[Handwritten signature]
[Handwritten signature]
[Handwritten signature]

Figura 6 Amostras dos Gêneros do Agricultor Demison Barbosa Martins



Figura 7 Amostras dos Gêneros da Agricultora Denilde Barbosa Martins



Handwritten signatures and initials:
[Signature]
[Signature]
[Signature]

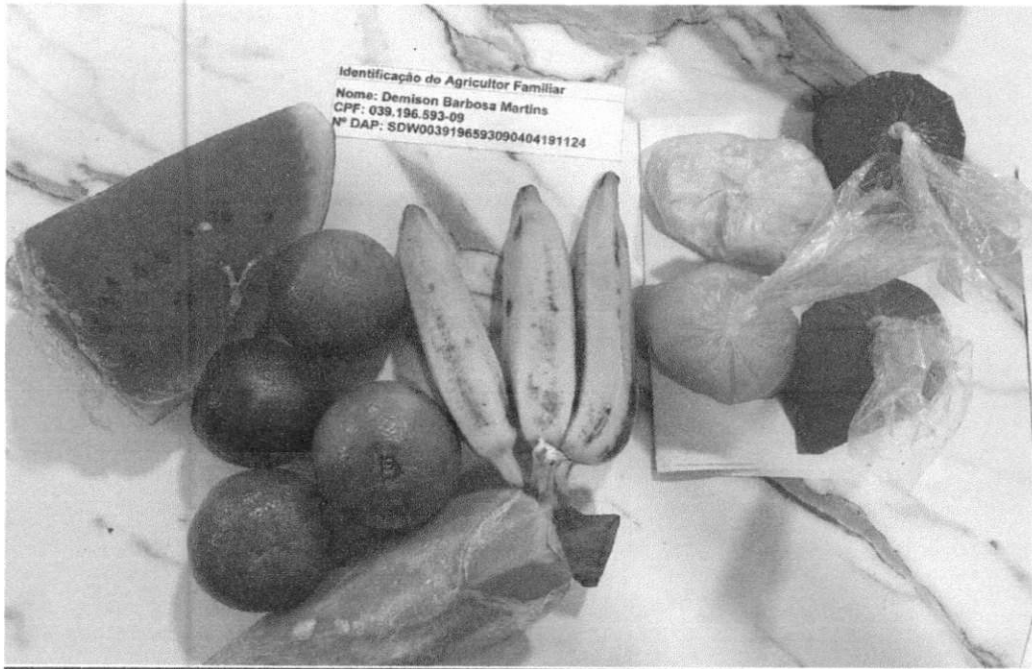

Figura 9 Amostras dos Gêneros do Agricultor Domingos José da Silva.

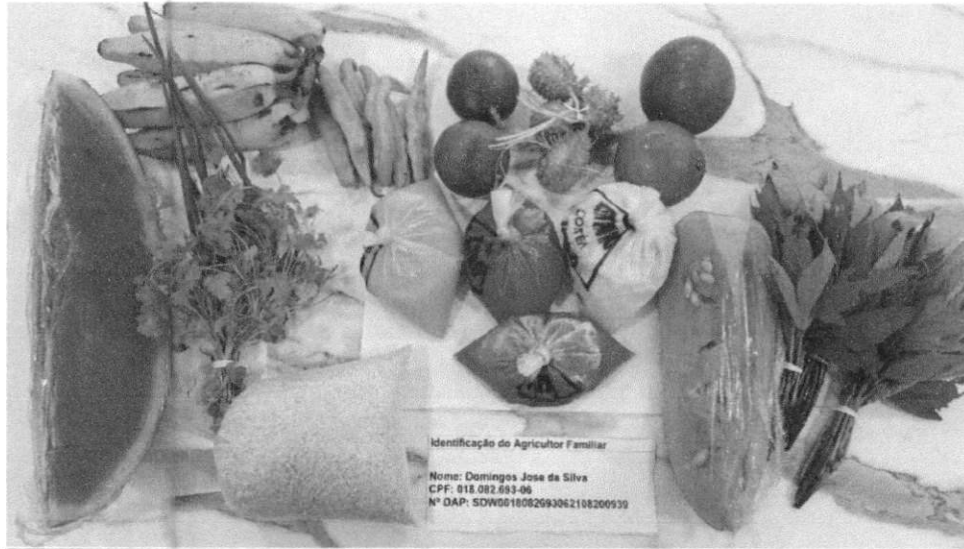

[Handwritten signatures and initials]

Figura 10 Amostras dos Gêneros da Agricultora Eliane Marinho Neves Santos



Figura 11 Amostras dos Gêneros da Agricultora Elizete Martins Neves.

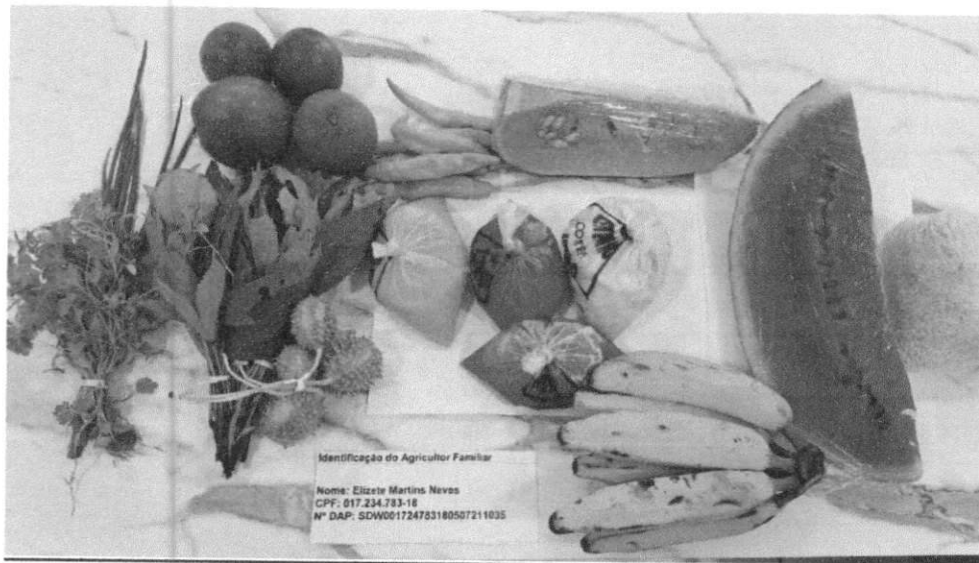

[Handwritten signatures and marks]

Figura 12 Amostras dos Gêneros do Agricultor Daniel Sousa de Lemos



Figura 13 Amostras dos Gêneros do Agricultor Gonçalo Barbosa Martins.

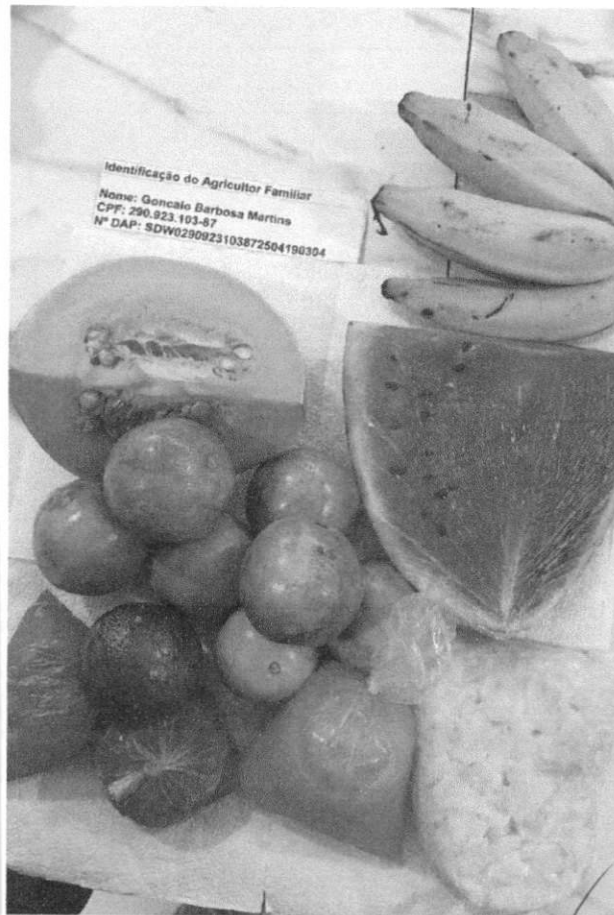

Handwritten signatures and initials:
- A signature that appears to be "Mônica" with a flourish.
- A signature that appears to be "Gonçalo" with a flourish.
- A signature that appears to be "Daniel" with a flourish.

Figura 14 Amostras dos Gêneros da Agricultora Heloisa Rosário Martins



Figura 15 Amostras dos Gêneros do Agricultor Ronilson Nogueira.

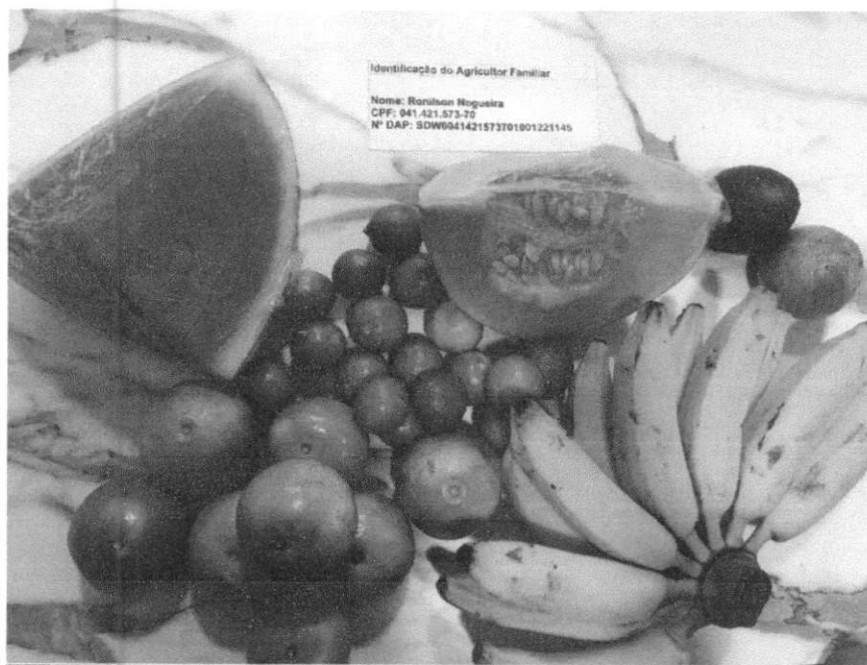

Handwritten signatures and initials:
- A signature on the left.
- A signature in the middle with the name "Nogueira" written above it.
- A signature on the right with the name "LARA" written above it.
- A large circular mark at the bottom right.

Figura 16 Amostras dos Gêneros da Agricultora Claudete Marinho Martins



SEMED - ANAJATUBA
FOLHA 736
RÚBRICA F

Figura 17 Amostras dos Gêneros da Agricultora Josiele Nogueira Sousa



Handwritten signatures and initials:
- A large signature on the left.
- A signature that appears to be "Josiele" on the right.
- A signature that appears to be "BPP" below the "Josiele" signature.
- A circled signature or mark at the bottom right.

Figura 18 Amostras dos Gêneros do Agricultor Lenilson Gonçalves da Silva
SEMED - ANAJATUBA
FOLHA 737
RÚBRICA Q



Figura 19 Amostras dos Gêneros do Agricultor Leandro Gama.



América
BRPP
Q

Figura 20 Amostras dos Gêneros do Agricultor Manoel de Jesus Lopes.

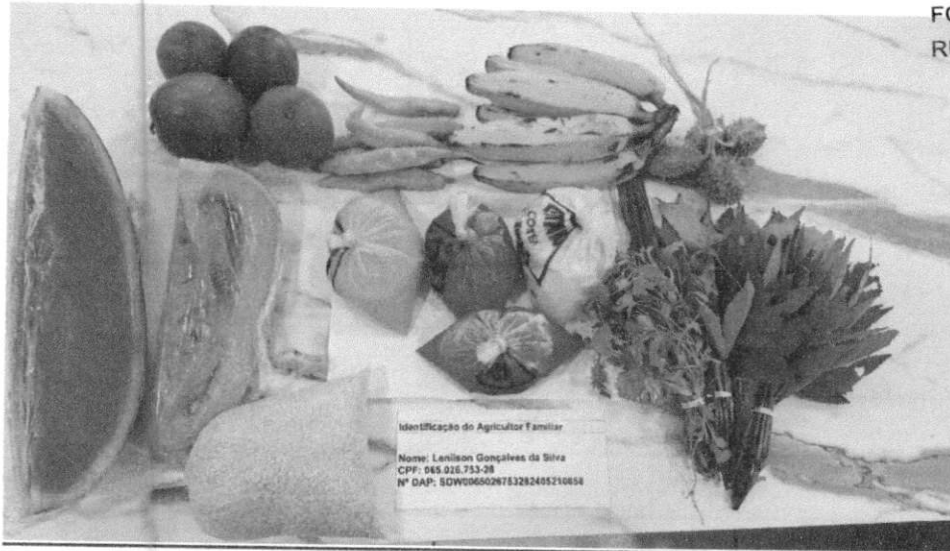
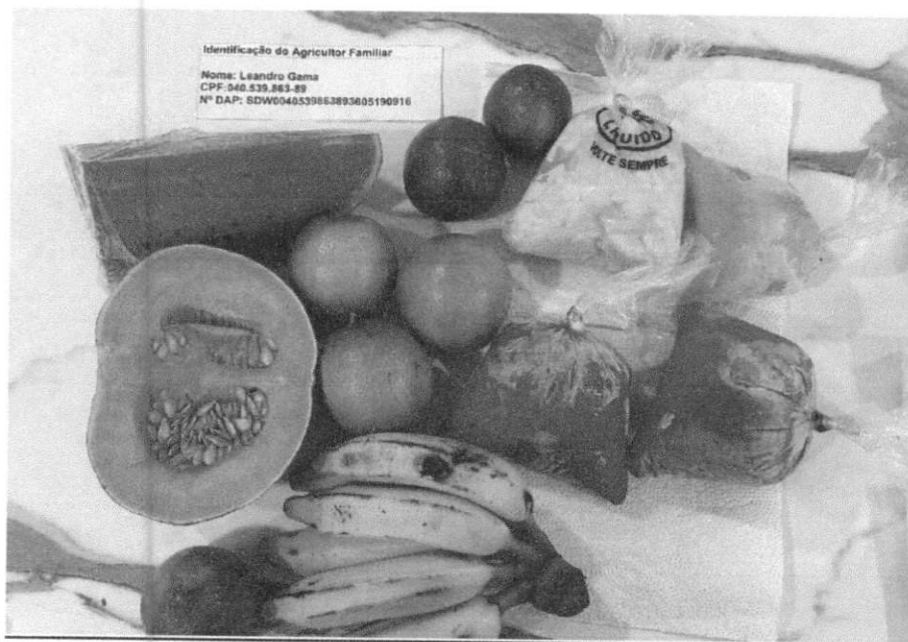

Figura 21 Amostras dos Gêneros da Agricultora Maria da Conceição Nogueira Lica.



Handwritten signatures and marks:
- A signature that appears to be "M. Lica" or similar.
- A signature that appears to be "M. Lica".
- A signature that appears to be "M. Lica".
- A large, stylized signature or mark.

Figura 22 Amostras dos Gêneros da Agricultora Naiane Dutra Beserra.

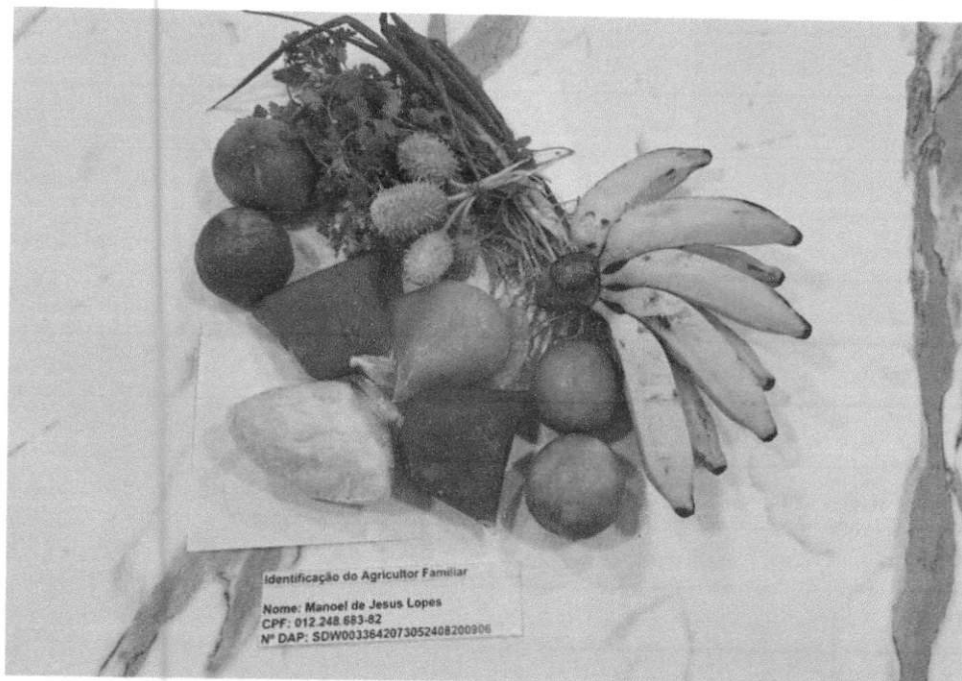
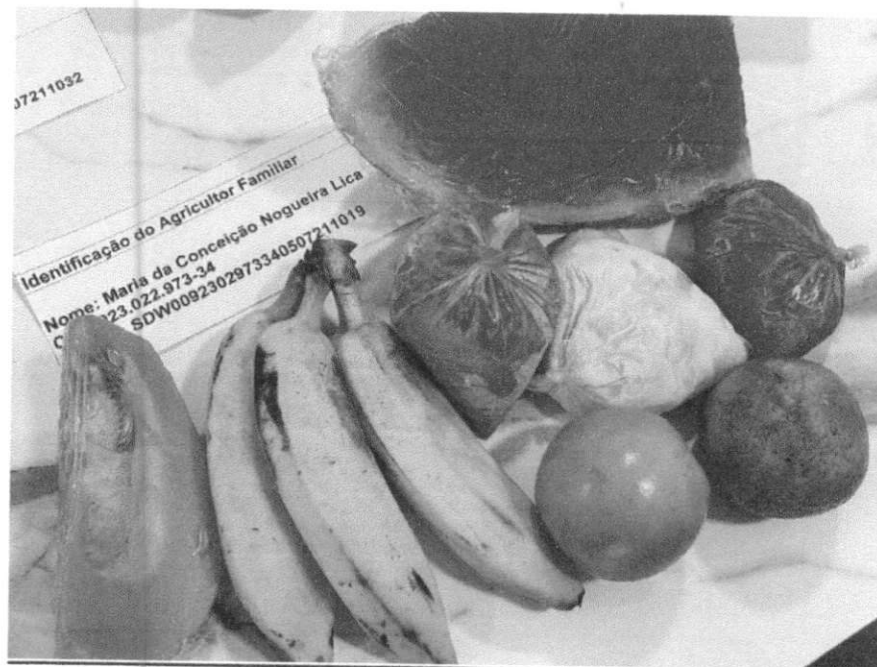

Figura 23 Amostras dos Gêneros do Agricultor Raimundo Campelo Lica.



Handwritten signatures and marks:
- A signature on the left.
- A signature in the middle with the name "Naiane" written above it.
- A signature on the right.

Figura 24 Amostras dos Gêneros do Agricultor Sebastião Lopes Santos.

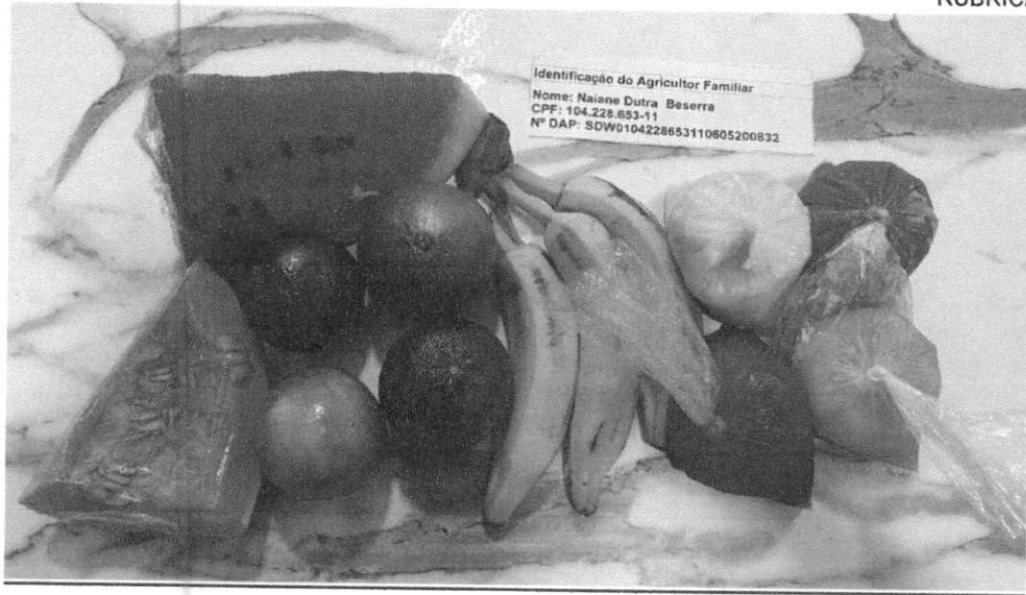

Figura 25 Amostras dos Gêneros da Agricultora Taissa Sonely Braga Santos.



Handwritten signature

Handwritten signatures and marks

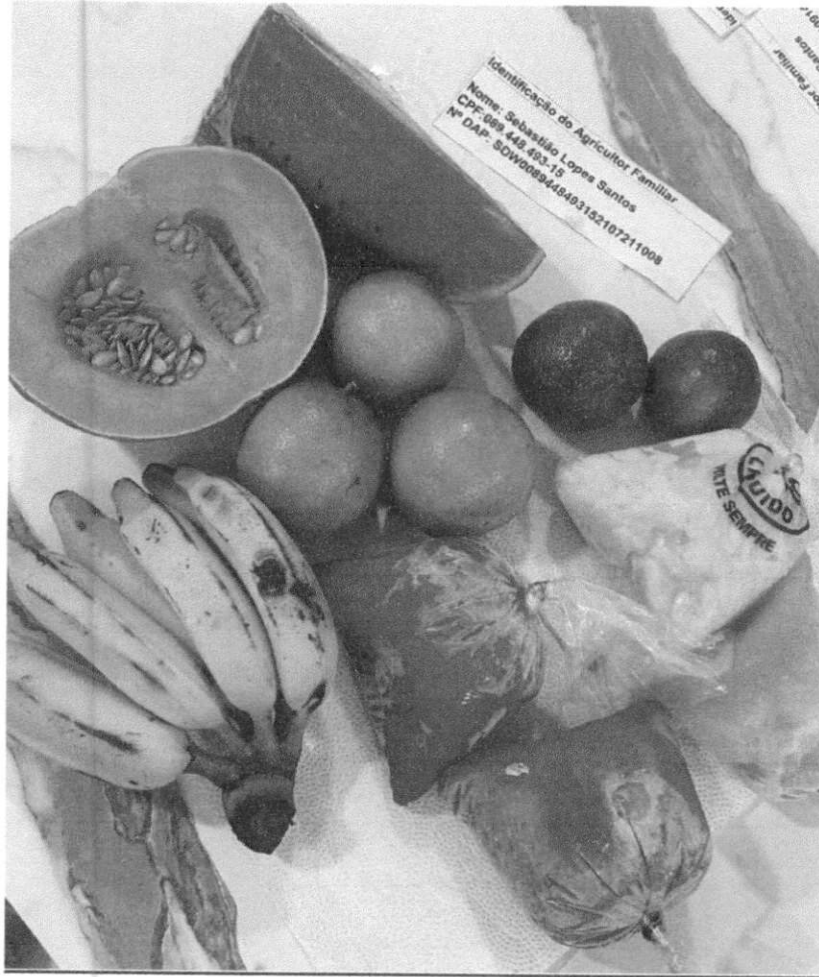
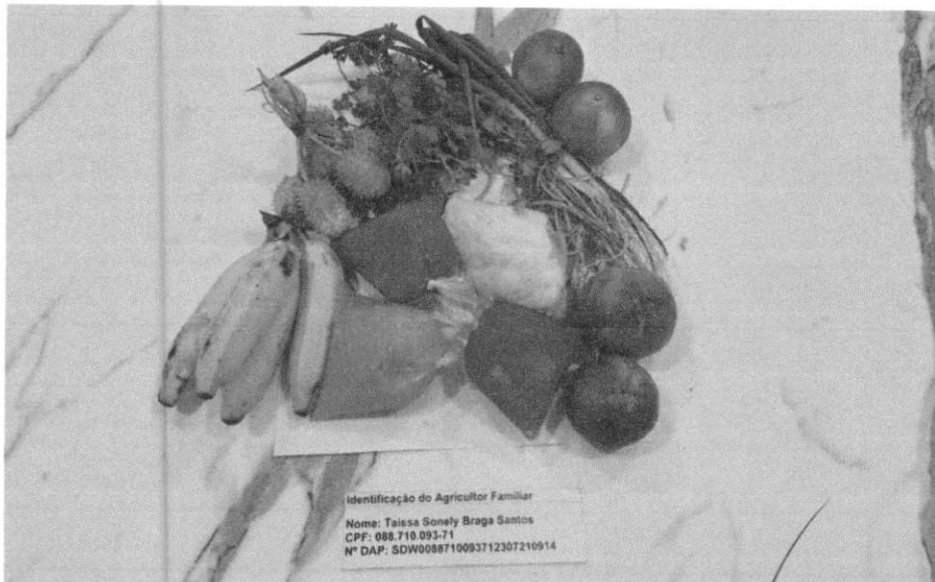
Figura 26 Amostras dos Gêneros da Agricultora Terezinha de Jesus Martins Santana.



Figura 27 Amostras dos Gêneros do Agricultor Elder Barbosa Nogueira



Handwritten signatures and notes:
- A signature on the left.
- A signature on the right with the word "Anajatuba" written vertically above it.
- A circular stamp or signature on the bottom right.

SEMED - ANAJATUBA
FOLHA 742
RÚBRICA [assinatura]

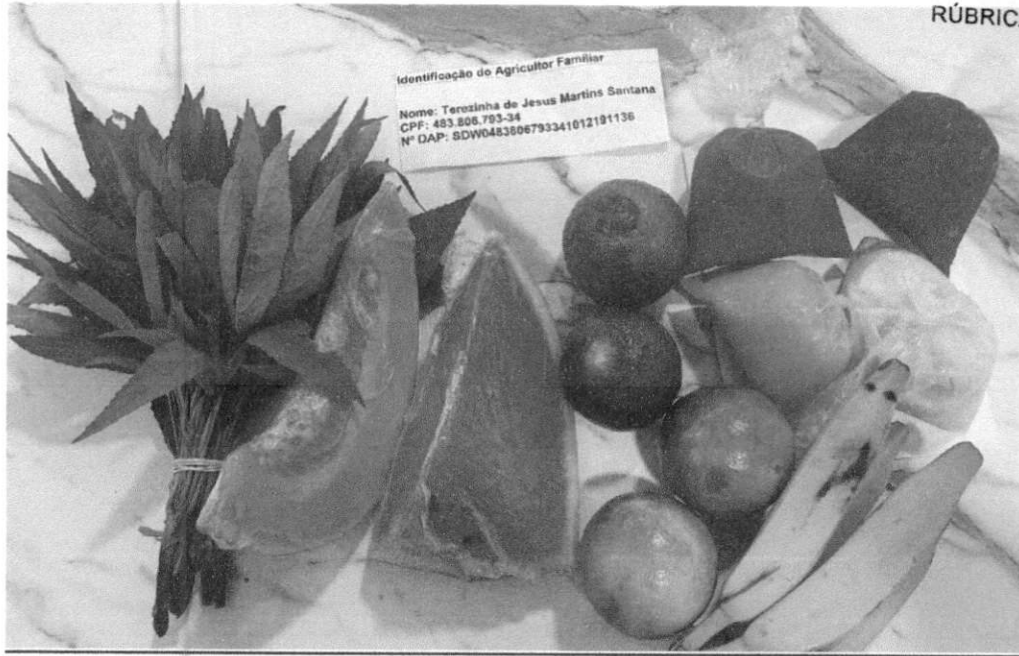
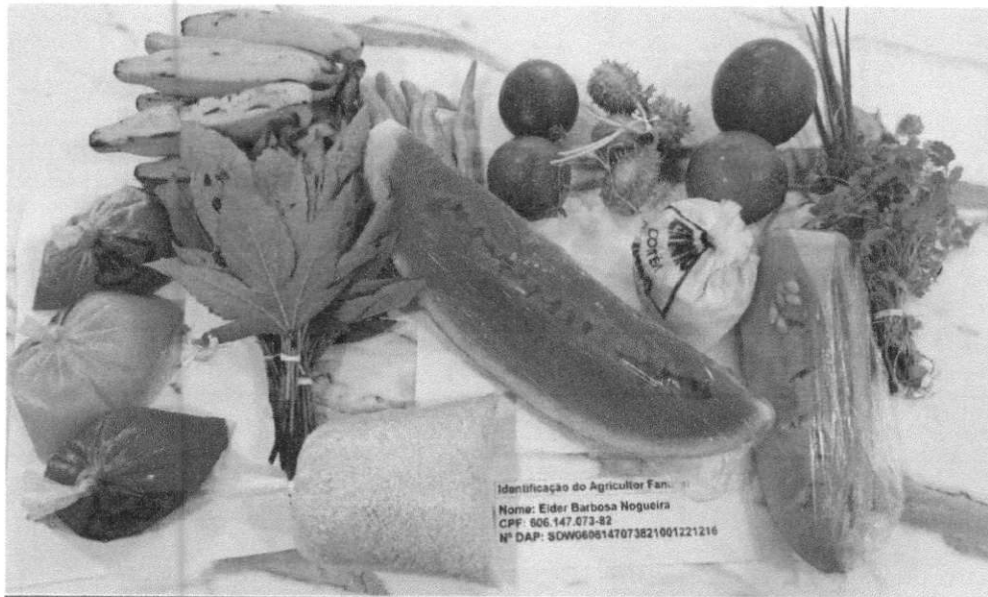
Figura 28 Amostras dos Gêneros da Agricultora Gracilene Gama Lica



Figura 29 Amostras dos Gêneros da Agricultora Maria Eduarda Martins



[assinatura]
[assinatura]
[assinatura]
[assinatura]

Figura 30 Amostras dos Gêneros da Agricultora Elizabete da Silva Baiano

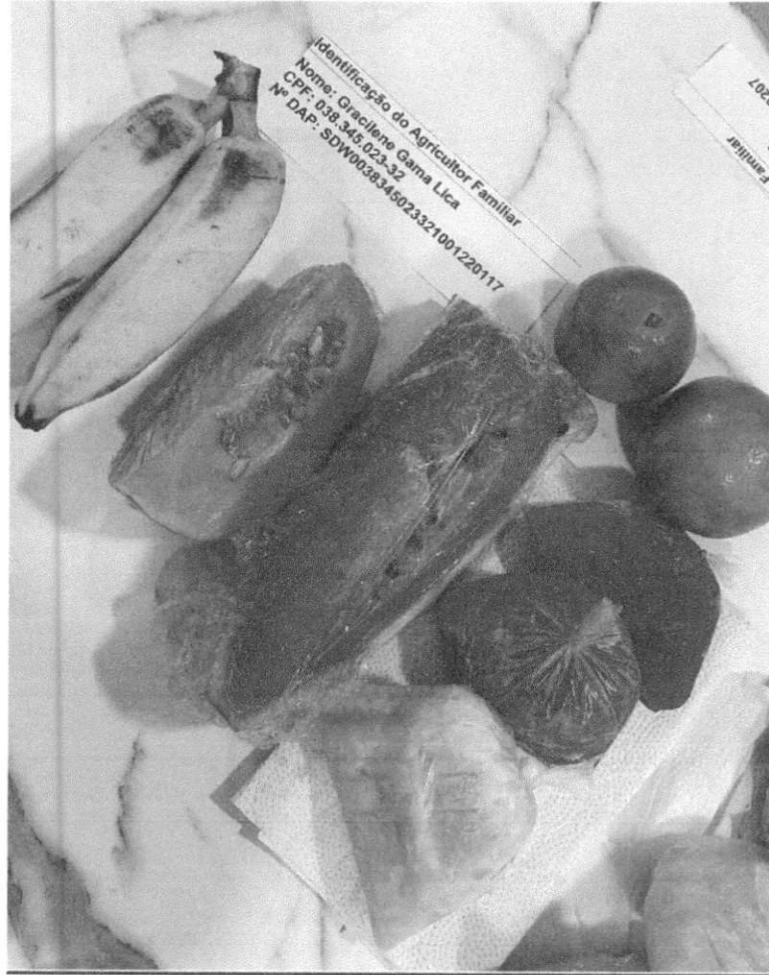
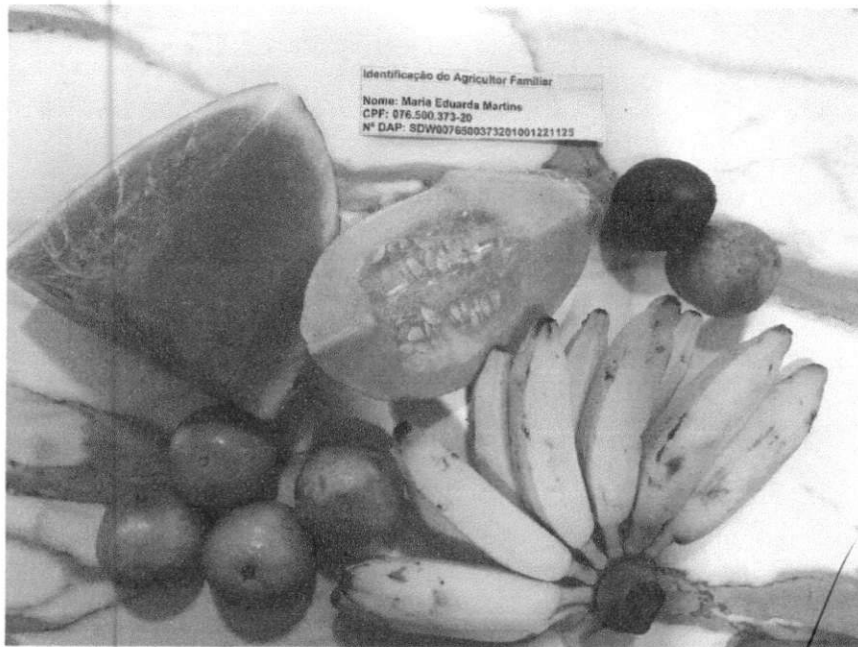

Figura 31 Amostras dos Gêneros da Agricultora Lusiana Araujo Marinho



Lusiana
[Handwritten signature]

Figura 32 Amostras dos Gêneros da Agricultora Maria de Fátima da Silva

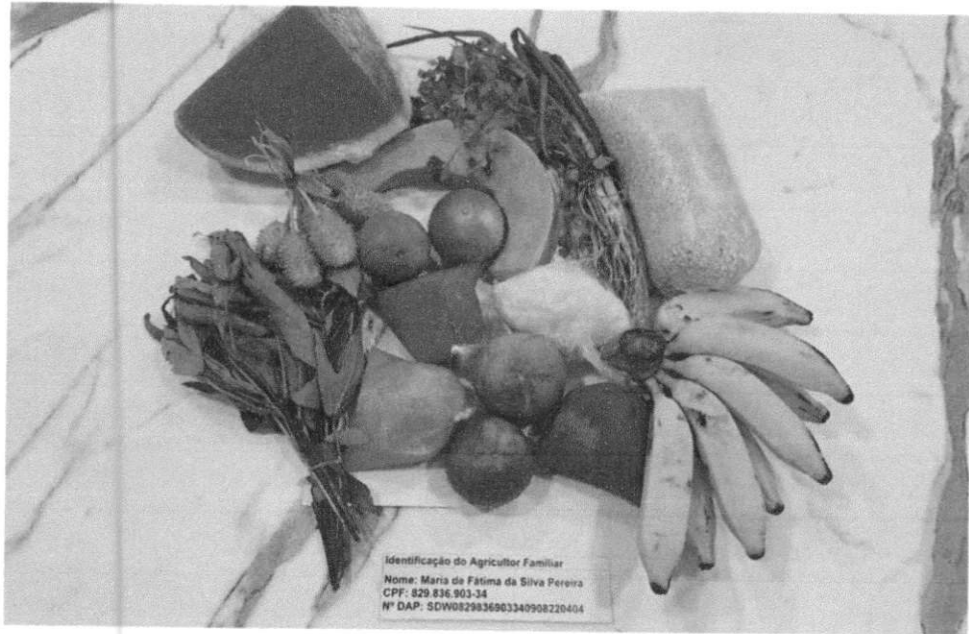

Figura 33 Amostras dos Gêneros da Agricultora Leila Maria Santana

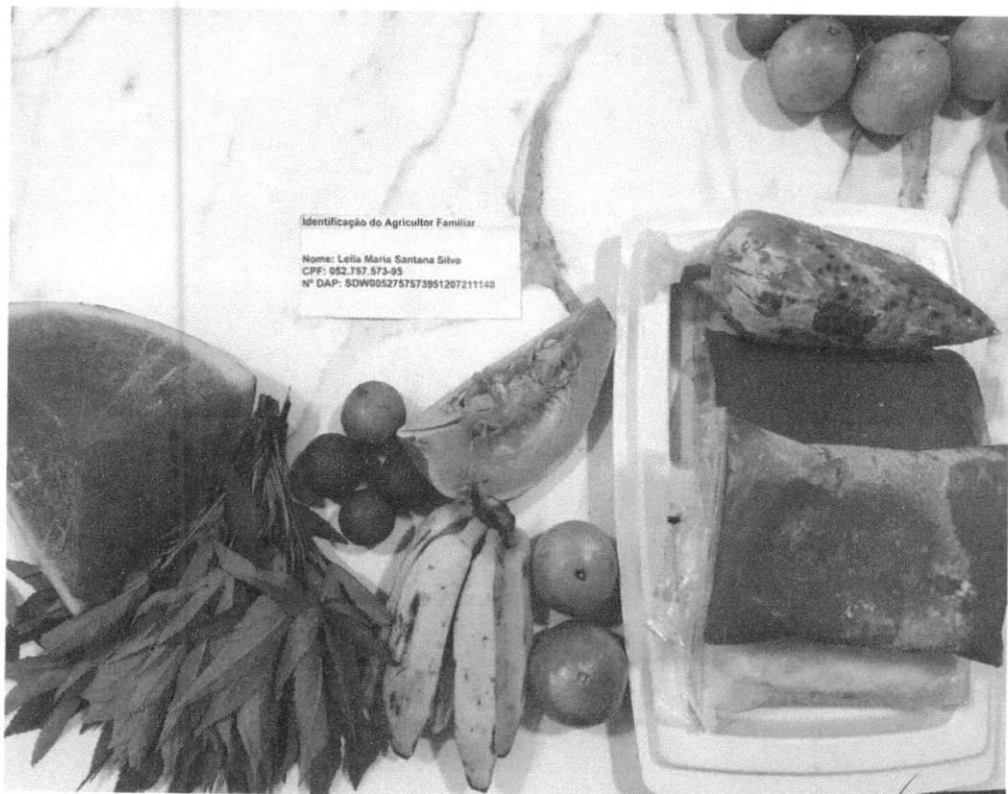

Handwritten signatures and notes:
M...
L...
M...