



PREFEITURA MUNICIPAL DE ANAJATUBA
Rua Benedito Leite, 868, Centro, CEP: 65.490.000, Anajatuba – MA
CNPJ: 06.002.372/0001-33

JUNTADA DE HABILITAÇÃO

Junto aos autos do Processo Licitatório nº005/2023, na modalidade PREGÃO ELETRÔNICO, os documentos de HABILITAÇÃO da empresa **P. I. C. ARAUJO LTDA**, inscrita no CNPJ nº **16.634.005/0001-06**, apresentados para o presente certame.

Lucas Rodrigues Ramos
LUCAS RODRIGUES RAMOS
Pregoeiro Municipal
LUCAS RODRIGUES RAMOS
Pregoeiro Municipal
Port. nº. 001/2022



Resultado da Consulta SINTEGRA/ICMS

SEMUS - ANAJATUBA
FOLHA 557
RÚBRICA J

IDENTIFICAÇÃO

CGC: 16.634.005/0001-06 Inscrição Estadual: 12.389878-1

Razão Social: P I C ARAUJO LTDA

Regime Apuração: SIMPLES NACIONAL

ENDEREÇO

Logradouro: AVE BETA

Número: 15 Complemento: QUADRAK 15 A BELA VISTA

Bairro: PARQUE ATHENAS

Município: SAO LUIS UF: MA

CEP: 65072120 DDD: Telefone: 33811009

INFORMAÇÕES COMPLEMENTARES

CNAE Principal: 4712100 - COMÉRCIO VAREJISTA DE MERCADORIAS EM GERAL, COM PREDOMINÂNCIA DE PRODUTOS ALIMENTÍCIOS - MINIMERCADOS, MERCEARIAS E ARMAZÉNS

CNAEs Secundários

Código	Descrição CNAE
4399103	OBRAS DE ALVENARIA
4530705	COMÉRCIO A VAREJO DE PNEUMÁTICOS E CÂMARAS-DE-AR
4619200	REPRESENTANTES COMERCIAIS E AGENTES DO COMÉRCIO DE MERCADORIAS EM GERAL NÃO ESPECIALIZADO
4642702	COMÉRCIO ATACADISTA DE ROUPAS E ACESSÓRIOS PARA USO PROFISSIONAL E DE SEGURANÇA DO TRABALHO
4649402	COMÉRCIO ATACADISTA DE APARELHOS ELETRÔNICOS DE USO PESSOAL E DOMÉSTICO
4649408	COMÉRCIO ATACADISTA DE PRODUTOS DE HIGIENE, LIMPEZA E CONSERVAÇÃO DOMICILIAR
4721103	COMÉRCIO VAREJISTA DE LATICÍNIOS E FRIOS
4722901	COMÉRCIO VAREJISTA DE CARNES - AÇOUGUES
4722902	PEIXARIA
4723700	COMÉRCIO VAREJISTA DE BEBIDAS
4120400	CONSTRUÇÃO DE EDIFÍCIOS
4724500	COMÉRCIO VAREJISTA DE HORTIFRUTIGRANJEIROS
4729699	COMÉRCIO VAREJISTA DE PRODUTOS ALIMENTÍCIOS EM GERAL OU ESPECIALIZADO EM PRODUTOS ALIMENTÍCIOS NÃO ESPECIFICADOS ANTERIORMENTE
4742300	COMÉRCIO VAREJISTA DE MATERIAL ELÉTRICO
4744003	COMÉRCIO VAREJISTA DE MATERIAIS HIDRÁULICOS
4751201	COMÉRCIO VAREJISTA ESPECIALIZADO DE EQUIPAMENTOS E SUPRIMENTOS DE INFORMÁTICA
4753900	COMÉRCIO VAREJISTA ESPECIALIZADO DE ELETRODOMÉSTICOS E EQUIPAMENTOS DE ÁUDIO E VÍDEO
4754701	COMÉRCIO VAREJISTA DE MÓVEIS
4759899	COMÉRCIO VAREJISTA DE OUTROS ARTIGOS DE USO DOMÉSTICO NÃO ESPECIFICADOS ANTERIORMENTE
4761001	COMÉRCIO VAREJISTA DE LIVROS
4761003	COMÉRCIO VAREJISTA DE ARTIGOS DE PAPELARIA
4221903	MANUTENÇÃO DE REDES DE DISTRIBUIÇÃO DE ENERGIA ELÉTRICA
4763601	COMÉRCIO VAREJISTA DE BRINQUEDOS E ARTIGOS RECREATIVOS
4763602	COMÉRCIO VAREJISTA DE ARTIGOS ESPORTIVOS
4772500	COMÉRCIO VAREJISTA DE COSMÉTICOS, PRODUTOS DE PERFUMARIA E DE HIGIENE PESSOAL
4781400	COMÉRCIO VAREJISTA DE ARTIGOS DO VESTUÁRIO E ACESSÓRIOS
4789005	COMÉRCIO VAREJISTA DE PRODUTOS SANEANTES DOMISSANITÁRIOS
4789007	COMÉRCIO VAREJISTA DE EQUIPAMENTOS PARA ESCRITÓRIO
4789099	COMÉRCIO VAREJISTA DE OUTROS PRODUTOS NÃO ESPECIFICADOS ANTERIORMENTE
4923002	SERVIÇO DE TRANSPORTE DE PASSAGEIROS - LOCAÇÃO DE AUTOMÓVEIS COM MOTORISTA
7711000	LOCAÇÃO DE AUTOMÓVEIS SEM CONDUTOR
8121400	LIMPEZA EM PRÉDIOS E EM DOMICÍLIOS

CNAEs Secundários

Código	Descrição CNAE
4311801	DEMOLIÇÃO DE EDIFÍCIOS E OUTRAS ESTRUTURAS
4321500	INSTALAÇÃO E MANUTENÇÃO ELÉTRICA
4322301	INSTALAÇÕES HIDRÁULICAS, SANITÁRIAS E DE GÁS
4330402	INSTALAÇÃO DE PORTAS, JANELAS, TETOS, DIVISÓRIAS E ARMÁRIOS EMBUTIDOS DE QUALQUER MATERIAL
4330404	SERVIÇOS DE PINTURA DE EDIFÍCIOS EM GERAL
4330499	OUTRAS OBRAS DE ACABAMENTO DA CONSTRUÇÃO

Situação Cadastral Vigente: HABILITADO**Data desta Situação Cadastral:** 15/04/2019**OBRIGAÇÕES**

NFe a partir de 01/04/2010 - (4649402-4649408-4619200), 01/10/2010 - (CNAE's): (4642702), 16/01/2019 - (Devido emissão voluntária),

EDF a partir de:

CTE a partir de:

Observação: Os dados acima estão baseados em informações fornecidas pelo próprio contribuinte cadastrado. Não valem como certidão de sua efetiva existência de fato e de direito, não são oponíveis à Fazenda e nem excluem a responsabilidade tributária derivada de operações com ele ajustadas.

Data da Consulta: 02/04/2023**Número da Consulta:**[Nova Consulta](#) [Imprimir](#)

ALTERAÇÃO Nº 02 E CONSOLIDAÇÃO CONTRATUAL DA EMPRESA INDIVIDUAL DE RESPONSABILIDADE LIMITADA P. I. C. ARAÚJO EIRELI

Página 1 de 5

SEMOS - ANAJATUBA

FOLHA 559

RÚBRICA

PEDRO IVO CARDOSO ARAÚJO, brasileiro, natural de São Luís - MA, solteiro, nascido em 11/05/1984 empresário, CPF n.º 925.165.563-49, Documento de Identidade n.º 000051896496-5 SESP-MA, residente e domiciliado à Avenida dos Holandeses, 016, QD 33, Bairro do Calhau, CEP 65071-380 na cidade de São Luís, Estado do Maranhão na condição de titular da Empresa Individual de Responsabilidade limitada P. I. C. ARAÚJO EIRELI, com sede e foro na Avenida Beta, nº 15 Quadra K/15-A Bela Vista Bairro Parque Athenas CEP 65072-120, na cidade de São Luís, Estado do Maranhão registrada na Junta Comercial do Estado do Maranhão, sob o NIRE 21600090300, com arquivamento em 12/09/2018 e inscrita no CNPJ sob o nº 16.634.005/0001-06 resolve, assim, alterar e consolidar o seu ato constitutivo, mediante as seguintes cláusulas e condições:

Cláusula Primeira: Altera-se neste ato o objeto da empresa que passa a ser a exploração por conta própria, do ramo comercial e de serviços em:

- 4712-1/00 - comércio varejista de mercadorias em geral, com predominância de produtos alimentícios - minimercados, mercearias e armazéns;
- 4619-2/00 - representantes comerciais e agentes do comércio de mercadorias em geral não especializado (produtos diversos, mercadorias e comércio);
- 4729-6/99 - comércio varejista de produtos alimentícios em geral ou especializado em produtos alimentícios não especificados anteriormente (produtos naturais e dietéticos, comidas congeladas, mel, café moído e em grão, sorvetes, picolés, suplementos alimentícios, sal, papa de frutas, ovos, óleo vegetal e comestível, massas alimentícias, lojas de conveniência, gordura comestível, gelo, frangos vivos, fermentos, condimentos e especiarias, comidas congeladas, tortas geladas);
- 4724-5/00 - comércio varejista de hortifrutigranjeiros (aves vivas, verduras, frutas, legumes, raízes, tubérculos, hortaliças);
- 4722-9/01 - comércio varejista de carnes - açougues (carnes de bovino, suíno, caprino, ovino e eqüídeo, frescas, frigorificadas e congeladas, aves abatidas frescas, congeladas ou frigorificadas, pequenos animais abatidos - coelhos, patos, perus, galinhas e similares);
- 4721-1/03 - comércio varejista de laticínios e frios (leite e derivados, tais como: manteiga, creme de leite, iogurtes e coalhadas; frios e carnes conservadas (conservas de frutas, legumes, verduras e similares));
- 4722-9/02 - peixaria (pescados e frutos do mar frescos, congelados e frigorificados);
- 4754-7/01 - comércio varejista de moveis;
- 4761-0/03 - comércio varejista de artigos de papelaria;
- 4530-7/05 - comércio a varejo de pneumáticos e câmaras-de-ar;
- 4789-0/05 - comércio varejista de produtos saneantes domissanitários;
- 4751-2/01 - comércio varejista especializado de equipamentos e suprimentos de informática;
- 4753-9/00 - comércio varejista especializado de eletrodomésticos e equipamentos de áudio e vídeo;
- 4723-7/00 - comércio varejista de bebidas;
- 4759-8/99 - comércio varejista de outros artigos de uso doméstico não especificados anteriormente (artigos para habitação de vidro, cristal, porcelana, borracha, plástico, metal, madeira, vime, bambu e outros similares, panelas, louças, garrafas térmicas, escadas domésticas, escovas, vassouras, cabides, artigos de cutelaria, toldos e similares, papel de parede e similares sistema de segurança residencial não associado a instalação ou manutenção);
- 4763-6/02 - comércio varejista de artigos esportivos;
- 4772-5/00 - comércio varejista de cosméticos, produtos de perfumaria e de higiene pessoal;
- 4781-4/00 - comércio varejista de artigos do vestuário e acessórios;
- 4742-3/00 - comércio varejista de material elétrico;
- 4744-0/03 - comércio varejista de materiais hidráulicos;
- 4761-0/01 - comércio varejista de livros;
- 4763-6/01 - comércio varejista de brinquedos e artigos recreativos;
- 4789-0/07 - comércio varejista de equipamentos para escritório;

7711-0/00 - locação de automóveis sem condutor;
 4649-4-02 - comércio atacadista de aparelhos eletrônicos de uso pessoal e doméstico;
 4649-4/08 - comércio atacadista de produtos de higiene, limpeza e conservação doméstica;
 4321-5/00 - instalação e manutenção elétrica;
 4322-3/01 - instalações hidráulicas, sanitárias e de gás;
 4642-7/02 - comércio atacadista de roupas e acessórios para uso profissional e de segurança do trabalho;
 4789-0/99 - comércio varejista de outros produtos não especificados anteriormente(álcool em gel, luvas cirúrgicas, máscaras cirúrgicas, equipamentos de segurança(epi) e artigos e materiais hospitalares).
 4330-4/99 - outras obras de acabamento da construção
 4330-4/04 - serviços de pintura em edificações em geral;
 4330-4/02 - instalação de portas, janelas, tetos, divisórias e armários embutidos de qualquer material, inclusive esquadrias;
 4923-0/02 - serviço de transporte de passageiros - locação de automóveis com motorista
 4120-4/00 - Construção de edifícios;
 4311-8/01 - demolições de edifícios e outras estruturas;
 4221-9/03 - manutenção de redes de distribuição de energia elétrica;
 4399-1/03 - obras de alvenaria e reboco;
 8121-4/00 - Limpeza em prédios e em domicílios (serviços em imóveis, prédios e logradouros públicos e domicílios), podendo ainda alterá-la de acordo com as suas conveniências.

SEMUS - ANAJATUBA
 FOLIA: 560
 RÚBRICA: [assinatura]

Cláusula Segunda: Altera-se neste ato o capital da empresa que era de R\$100.000,00(cem mil reais), passando para o valor de R\$172.000,00(cento e setenta e dois mil reais) com aumento de R\$72.000,00(setenta e dois mil reais), oriundo de lucros acumulados e reserva legal, totalmente integralizados neste ato, em moeda corrente do País.

Cláusula Terceira: A administração da Empresa será exercida por seu titular **PEDRO IVO CARDOSO ARAÚJO** que ficará incumbido de exercer todos os atos pertinentes e necessários ao exercício das atividades ora assumidas, bem como, de representá-la judicial e extra - judicialmente, ativa e passivamente perante todas repartições e instituições financeiras, vedado, no entanto, o uso do nome empresarial em atividades estranhas ao interesse social.

Cláusula Quarta: Ao término de cada exercício social, em 31 de dezembro, o administrador procederá a elaboração do inventário, do balanço patrimonial e do balanço de resultado econômico, cabendo-lhe os lucros ou perdas apuradas.

Cláusula Quinta: o Titular-Administrador **PEDRO IVO CARDOSO ARAÚJO** declara, sob as penas da Lei:

§ Primeiro: Não possuir ou ter sob sua titularidade, nenhuma outra empresa nos moldes do EIRELI, em qualquer parte do território nacional;

§ Segundo: Não estar impedido de exercer a administração da empresa, por lei especial ou em virtude de condenação criminal ou por se encontrar sob os efeitos dela, a pena que vede, ainda que temporariamente, o acesso a cargos públicos, ou por crime falimentar, de prevaricação, peita ou suborno, concussão, peculato, ou contra a economia popular, contra o sistema financeiro nacional, contra normas de defesa da concorrência, contra as relações de consumo, fé pública ou à propriedade.

Em consequência da alteração acima procedida, respeitadas as cláusulas não modificadas, o ato constitutivo primitivo devidamente consolidado, passa a ter a seguinte redação:

Cláusula Primeira: A empresa gira sob o nome empresarial **P. I. C. ARAÚJO EIRELI**, e tem sua sede e domicílio na Avenida Beta, nº 15 Quadra K/15-A Bela Vista Bairro Parque Athenas CEP 65072-120, na cidade de São Luís, Estado do Maranhão.

§ ÚNICO: Para consecução de seus objetivos sociais, a empresa pode, a qualquer tempo, criar, alterar ou extinguir estabelecimentos filiais, agências, sucursais em qualquer parte do território

nacional ou fora dele, mediante alteração contratual devidamente arquivada na Junta Comercial.

Cláusula Segunda: Constitui objeto social da empresa as seguintes atividades:

- 4712-1/00 - comércio varejista de mercadorias em geral, com predominância de produtos alimentícios - minimercados, mercearias e armazéns;
- 4619-2/00 - representantes comerciais e agentes do comércio de mercadorias em geral não especializado (produtos diversos, mercadorias e comércio);
- 4729-6/99 - comércio varejista de produtos alimentícios em geral ou especializado em produtos alimentícios não especificados anteriormente (produtos naturais e dietéticos, comidas congeladas, mel, café moído e em grão, sorvetes, picolés, suplementos alimentícios, sal, papa de frutas, ovos, óleo vegetal e comestível, massas alimentícias, lojas de conveniência, gordura comestível, gelo, frangos vivos, fermentos, condimentos e especiarias, comidas congeladas, tortas geladas);
- 4724-5/00 - comércio varejista de hortifrutigranjeiros (aves vivas, verduras, frutas, legumes, raízes, tubérculos, hortaliças);
- 4722-9/01 - comércio varejista de carnes - açougues (carnes de bovino, suíno, caprino, ovino e eqüídeo, frescas, frigorificadas e congeladas, aves abatidas frescas, congeladas ou frigorificadas, pequenos animais abatidos - coelhos, patos, perus, galinhas e similares);
- 4721-1/03 - comércio varejista de laticínios e frios (leite e derivados, tais como: manteiga, creme de leite, iogurtes e coalhadas; frios e carnes conservadas (conservas de frutas, legumes, verduras e similares));
- 4722-9/02 - peixaria (pescados e frutos do mar frescos, congelados e frigorificados);
- 4754-7/01 - comércio varejista de móveis;
- 4761-0/03 - comércio varejista de artigos de papelaria;
- 4530-7/05 - comércio a varejo de pneumáticos e câmaras-de-ar;
- 4789-0/05 - comércio varejista de produtos saneantes domissanitários;
- 4751-2/01 - comércio varejista especializado de equipamentos e suprimentos de informática;
- 4753-9/00 - comércio varejista especializado de eletrodomésticos e equipamentos de áudio e vídeo;
- 4723-7/00 - comércio varejista de bebidas;
- 4759-8/99 - comércio varejista de outros artigos de uso doméstico não especificados anteriormente (artigos para habitação de vidro, cristal, porcelana, borracha, plástico, metal, madeira, vime, bambu e outros similares, panelas, louças, garrafas térmicas, escadas domésticas. Escovas, vassouras, cabides, artigos de cutelaria, toldos e similares, papel de parede e similares sistema de segurança residencial não associado a instalação ou manutenção);
- 4763-6/02 - comércio varejista de artigos esportivos;
- 4772-5/00 - comércio varejista de cosméticos, produtos de perfumaria e de higiene pessoal;
- 4781-4/00 - comércio varejista de artigos do vestuário e acessórios;
- 4742-3/00 - comércio varejista de material elétrico;
- 4744-0/03 - comércio varejista de materiais hidráulicos;
- 4761-0/01 - comércio varejista de livros;
- 4763-6/01 - comércio varejista de brinquedos e artigos recreativos;
- 4789-0/07 - comércio varejista de equipamentos para escritório;
- 7711-0/00 - locação de automóveis sem condutor;
- 4649-4-02 - comércio atacadista de aparelhos eletrônicos de uso pessoal e doméstico;
- 4649-4/08 - comércio atacadista de produtos de higiene, limpeza e conservação domiciliar;
- 4321-5/00 - instalação e manutenção elétrica;
- 4322-3/01 - instalações hidráulicas, sanitárias e de gás;
- 4642-7/02 - comércio atacadista de roupas e acessórios para uso profissional e de segurança do trabalho;
- 4789-0/99 - comércio varejista de outros produtos não especificados anteriormente (álcool em gel, luvas cirúrgicas, máscaras cirúrgicas, equipamentos de segurança (epi) e artigos e materiais hospitalares).
- 4330-4/99 - outras obras de acabamento da construção;
- 4330-4/04 - serviços de pintura em edificações em geral;

4330-4/02 - instalação de portas, janelas, tetos, divisórias e armários embutidos de qualquer material, inclusive esquadrias;
 4923-0/02 - serviço de transporte de passageiros - locação de automóveis com motorista
 4120-4/00 - Construção de edifícios;
 4311-8/01 - demolições de edifícios e outras estruturas;
 4221-9/03 - manutenção de redes de distribuição de energia elétrica;
 4399-1/03 - obras de alvenaria e reboco;
 8121-4/00 - Limpeza em prédios e em domicílios (serviços em imóveis, prédios e logradouros públicos e domicílios), podendo ainda alterá-la de acordo com as suas conveniências.

SEMUS - ANAJATUBA

FOLHA 562

RÚBRICA

Cláusula Terceira: Fica alterado o capital da empresa que era de R\$100.000,00(cem mil reais), passando para o valor de R\$172.000,00(cento e setenta e dois mil reais) com aumento de R\$72.000,00(setenta e dois mil reais), oriundo de lucros acumulados e reserva legal, totalmente integralizados neste ato, em moeda corrente do País.

§ ÚNICO: A responsabilidade do Titular é limitada à importância total do capital Social integralizado.

Cláusula Quarta: A Empresa iniciou suas atividades 02/08/2012 na Junta Comercial do Estado do Maranhão e seu prazo de duração é por tempo indeterminado.

Cláusula Quinta: A administração da Empresa é exercida por seu titular **PEDRO IVO CARDOSO ARAÚJO** que fica incumbido de exercer todos os atos pertinentes e necessários ao exercício das atividades ora assumidas, bem como, de representá-la judicial e extra - judicialmente, ativa e passivamente perante todas repartições e instituições financeiras, vedado, no entanto, o uso do nome empresarial em atividades estranhas ao interesse social.

Cláusula Sexta: Ao término de cada exercício social, em 31 de dezembro, o administrador procede a elaboração do inventário, do balanço patrimonial e do balanço de resultado econômico, cabendo-lhe os lucros ou perdas apuradas.

Cláusula Sétima: o Titular-Administrador **PEDRO IVO CARDOSO ARAÚJO** declara, sob as penas da Lei:

§ Primeiro: Não possuir ou ter sob sua titularidade, nenhuma outra empresa nos moldes do EIRELI, em qualquer parte do território nacional;

§ Segundo: Não estar impedido de exercer a administração da empresa, por lei especial ou em virtude de condenação criminal ou por se encontrar sob os efeitos dela, a pena que vede, ainda que temporariamente, o acesso a cargos públicos, ou por crime falimentar, de prevaricação, peita ou suborno, concussão, peculato, ou contra a economia popular, contra o sistema financeiro nacional, contra normas de defesa da concorrência, contra as relações de consumo, fé pública ou à propriedade.

Cláusula Oitava: Fica eleito o foro de São Luís para o exercício e o cumprimento dos direitos e obrigações resultantes deste instrumento constitutivo.

E por estar assim justos e contratados assinam o presente instrumento em 01(uma) via.

SÃO LUÍS - MA, 08 de JULHO de 2020.

NOME DO TITULAR
PEDRO IVO CARDOSO ARAÚJO
 Titular - Administrador



SEMUS - ANAJATUBA
FOLHA 563
RÚBRICA [assinatura]

ASSINATURA ELETRÔNICA

Certificamos que o ato da empresa P. I. C. ARAUJO EIRELI consta assinado digitalmente por:

IDENTIFICAÇÃO DO(S) ASSINANTE(S)	
CPF	Nome
92516556349	PEDRO IVO CARDOSO ARAUJO

CERTIFICO O REGISTRO EM 10/07/2020 14:40 SOB Nº 20200486179.
PROTOCOLO: 200486179 DE 08/07/2020. CÓDIGO DE VERIFICAÇÃO:
12002899558. NIRE: 21600090300.
P. I. C. ARAUJO EIRELI

JUCEMA

Lílian Theresa Rodrigues Mendonça
SECRETÁRIA-GERAL
SÃO LUÍS, 10/07/2020
www.empresafacil.ma.gov.br

ALTERAÇÃO Nº 01 E CONSOLIDAÇÃO CONTRATUAL DA EMPRESA INDIVIDUAL DE RESPONSABILIDADE LIMITADA P. I. C. ARAÚJO EIRELI

PEDRO IVO CARDOSO ARAÚJO, brasileiro, natural de São Luís - MA, solteiro, nascido em 11/05/1984 empresário, CPF n.º 925.165.563-49, Documento de Identidade n.º 000051896496-5 SESP-MA, residente e domiciliado à Avenida dos Holandeses, 016, QD 33, Bairro do Calhau, CEP 65071-380 na cidade de São Luís, Estado do Maranhão na condição de titular da Empresa Individual de Responsabilidade limitada P. I. C. ARAÚJO EIRELI, com sede e foro na Rua 04 - PQ Topázio, nº 03, Bairro Jardim Bela Vista, Quadra L/JD. Bela Vista, CEP 65072-743, na cidade de São Luís, Estado do Maranhão registrada na Junta Comercial do Estado do Maranhão, sob o NIRE 21600090300, com arquivamento em 12/09/2018 e inscrita no CNPJ sob o nº 16.634.005/0001-06 resolve, assim, alterar e consolidar o seu ato constitutivo, mediante as seguintes cláusulas e condições:

Cláusula Primeira: Altera-se neste ato o endereço da empresa que passa a ser na Avenida Beta, nº 15 Quadra K/15-A Bela Vista Bairro Parque Athenas CEP 65072-120, na cidade de São Luís, Estado do Maranhão.

Cláusula Segunda: A administração da Empresa será exercida por seu titular **PEDRO IVO CARDOSO ARAÚJO** que ficará incumbido de exercer todos os atos pertinentes e necessários ao exercício das atividades ora assumidas, bem como, de representá-la judicial e extra - judicialmente, ativa e passivamente perante todas repartições e instituições financeiras, vedado, no entanto, o uso do nome empresarial em atividades estranhas ao interesse social.

Cláusula Terceira: Ao término de cada exercício social, em 31 de dezembro, o administrador procederá a elaboração do inventário, do balanço patrimonial e do balanço de resultado econômico, cabendo-lhe os lucros ou perdas apuradas.

Cláusula Quarta: o Titular-Administrador **PEDRO IVO CARDOSO ARAÚJO** declara, sob as penas da Lei:

§ **Primeiro:** Não possuir ou ter sob sua titularidade, nenhuma outra empresa nos moldes do EIRELI, em qualquer parte do território nacional;

§ **Segundo:** Não estar impedido de exercer a administração da empresa, por lei especial ou em virtude de condenação criminal ou por se encontrar sob os efeitos dela, a pena que vede, ainda que temporariamente, o acesso a cargos públicos, ou por crime falimentar, de prevaricação, peita ou suborno, concussão, peculato, ou contra a economia popular, contra o sistema financeiro nacional, contra normas de defesa da concorrência, contra as relações de consumo, fé pública ou à propriedade.

CERTIFICO O REGISTRO EM 22/11/2018 12:10 SOB Nº 20180768298.
PROTOCOLO: 180768298 DE 22/11/2018. CÓDIGO DE VERIFICAÇÃO:
11804900863. NIRE: 21600090300.
P. I. C. ARAUJO EIRELI

JUCEMA

Lílian Theresa Rodrigues Mendonça
SECRETÁRIA-GERAL
SÃO LUÍS, 22/11/2018
www.empresafacil.ma.gov.br

Em consequência da alteração acima procedida, respeitadas as cláusulas não modificadas, o ato constitutivo primitivo devidamente consolidado, passa a ter a seguinte redação:

Cláusula Primeira: A empresa gira sob o nome empresarial **P. I. C. ARAÚJO EIRELI**, e tem sua sede e domicílio na Avenida Beta, nº 15 Quadra K/15-A Bela Vista Bairro Parque Athenas CEP 65072-120, na cidade de São Luís, Estado do Maranhão.

§ ÚNICO: Para consecução de seus objetivos sociais, a empresa pode, a qualquer tempo, criar, alterar ou extinguir estabelecimentos filiais, agências, sucursais em qualquer parte do território nacional ou fora dele, mediante alteração contratual devidamente arquivada na Junta Comercial.

Cláusula Segunda: Constitui objeto social da empresa as seguintes atividades:

4619-2/00 - Representantes comerciais e agentes do comércio de mercadorias em geral não especializado (produtos diversos, mercadorias e comércio);

4729-6/99 - Comércio varejista de produtos alimentícios em geral ou especializado em produtos alimentícios não especificados anteriormente (produtos naturais e dietéticos, comidas congeladas, mel, café moído e em grão, sorvetes, picolés, suplementos alimentícios, sal, popa de frutas, ovos, óleo vegetal e comestível, massas alimentícias, lojas de conveniência, gordura comestível, gelo, frangos vivos, fermentos, condimentos e especiarias, comidas congeladas, tortas geladas);

4712-1/00 - Comércio varejista de mercadorias em geral, com predominância de produtos Alimentícios - minimercados, mercearias e armazéns;

4724-5/00 - Comércio varejista de hortifrutigranjeiros (aves vivas, verduras frutas, legumes, raízes, tubérculos, hortaliças);

4722-9/01 - Comércio varejista de carnes - açougues (carnes de bovino, suíno, caprino, ovino e equídeo, frescas, frigorificadas e congeladas, aves abatidas frescas, congeladas ou frigorificadas, pequenos animais abatidos - coelhos, patos, perus, galinhas e similares);

4721-1/03 - Comércio varejista de laticínios e frios (leite e derivados, tais como: manteiga, creme de leite, iogurtes e coalhadas; frios e carnes conservadas (conservas de frutas, legumes, verduras e similares);

4722-9/02 - Peixaria (pescados e frutos do mar frescos, congelados e frigorificados);

4754-7/01 - Comércio varejista de moveis;

4761-0/03 - Comércio varejista de artigos de papelaria;

4530-7/05 - Comércio a varejo de pneumáticos e câmaras-de-ar;

4789-0/05 - Comércio varejista de produtos saneantes domissanitários;

4751-2/01 - Comércio varejista especializado de equipamentos e suprimentos de informática;

4753-9/00 - Comércio varejista especializado de eletrodomésticos e equipamentos de áudio e vídeo;

4723-7/00 - Comércio varejista de bebidas, podendo ainda alterá-la de acordo com as suas conveniências.

Cláusula Terceira: O capital social é representado pela importância de R\$100.000,00 (cem mil reais) totalmente integralizado em moeda corrente do País, detido, em sua totalidade, pelo titular **PEDRO IVO CARDOSO ARAÚJO**

§ ÚNICO: A responsabilidade do Titular é limitada à importância total do capital Social integralizado.

Cláusula Quarta: A Empresa iniciou suas atividades 02/08/2012 na Junta Comercial do Estado do Maranhão e seu prazo de duração é por tempo indeterminado.

CERTIFICO O REGISTRO EM 22/11/2018 12:10 SOB Nº 20180768298.
PROTOCOLO: 180768298 DE 22/11/2018. CÓDIGO DE VERIFICAÇÃO:
11804900663. NIRE: 21600090300.
P. I. C. ARAUJO EIRELI

JUCEMA

Lílian Theresa Rodrigues Mendonça
SECRETÁRIA-GERAL
SÃO LUÍS, 22/11/2018
www.empresafacil.ma.gov.br

Cláusula Quinta: A administração da Empresa é exercida por seu titular **PEDRO IVO CARDOSO ARAÚJO** que fica incumbido de exercer todos os atos pertinentes e necessários ao exercício das atividades ora assumidas, bem como, de representá-la judicial e extra - judicialmente, ativa e passivamente perante todas repartições e instituições financeiras, vedado, no entanto, o uso do nome empresarial em atividades estranhas ao interesse social.

Cláusula Sexta: Ao término de cada exercício social, em 31 de dezembro, o administrador procede a elaboração do inventário, do balanço patrimonial e do balanço de resultado econômico, cabendo-lhe os lucros ou perdas apuradas.

Cláusula Sétima: o Titular-Administrador **PEDRO IVO CARDOSO ARAÚJO** declara, sob as penas da Lei:

§ **Primeiro:** Não possuir ou ter sob sua titularidade, nenhuma outra empresa nos moldes do EIRELI, em qualquer parte do território nacional;

§ **Segundo:** Não estar impedido de exercer a administração da empresa, por lei especial ou em virtude de condenação criminal ou por se encontrar sob os efeitos dela, a pena que vede, ainda que temporariamente, o acesso a cargos públicos, ou por crime falimentar, de prevaricação, peita ou suborno, concussão, peculato, ou contra a economia popular, contra o sistema financeiro nacional, contra normas de defesa da concorrência, contra as relações de consumo, fé pública ou à propriedade.

Cláusula Oitava: Fica eleito o foro de São Luís para o exercício e o cumprimento dos direitos e obrigações resultantes deste instrumento constitutivo.

E por estar assim justos e contratados assinam o presente instrumento em 01(uma) via.

PINHEIRO - MA, 19 de NOVEMBRO de 2018.

ASSINATURA/NOME DO TITULAR

Pedro Ivo Cardoso Araujo
PEDRO IVO CARDOSO ARAÚJO
Titular - Administrador

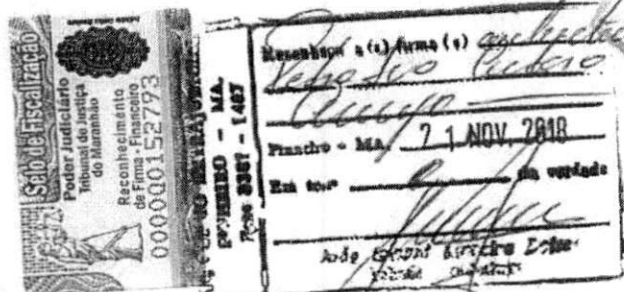

CERTIFICO O REGISTRO EM 22/11/2018 12:10 SOB N° 20180768298.
PROTOCOLO: 150768298 DE 22/11/2018. CÓDIGO DE VERIFICAÇÃO:
11804900863. NIRE: 21600090300.
P. I. C. ARAUJO EIRELI

JUCEMA

Lílian Theresa Rodrigues Mendonça
SECRETÁRIA-GERAL
SÃO LUÍS, 22/11/2018
www.empresafacil.ma.gov.br

**ALTERAÇÃO E TRANSFORMAÇÃO DE SOCIEDADE LIMITADA PARA EMPRESA
INDIVIDUAL DE RESPONSABILIDADE LIMITADA – EIRELI**

ARAÚJO & MENDES LTDA. - ME

CNPJ: 16.634.005/0001-06

NIRE: 21.200.792.544

SEMUS - ANAJATUBA
FOLHA 567
RÚBRICA J

PEDRO IVO CARDOSO ARAUJO, brasileiro, natural de São Luís - MA, solteiro, nascido em 11/05/1984 empresário, CPF n.º 925.165.563-49, Documento de Identidade n.º 000051896496-5 SESP-MA, residente e domiciliado à Avenida dos Holandeses, 016, QD 33, bairro do Calhau, CEP 65071-380 na cidade de São Luís, Estado do Maranhão e **ALEXSANDRA COSTA MENDES**, brasileira, natural de Pinheiro - MA, solteira, nascida em 07/09/1980 empresária, CPF n.º 874.959.533-49, documento de identidade n.º 000056951696-0 SESP-MA, residente e domiciliada à Rua Plutão, S/N Park Vinhais Condomínio Clube, BL 04, Apto 504, bairro do Recanto dos Vinhais CEP 65070-400 na cidade de São Luís, estado do maranhão, únicos sócios da sociedade limitada de nome empresarial **ARAÚJO & MENDES LTDA. - ME**, constituída legalmente por contrato social devidamente arquivado na Junta Comercial do Estado do Maranhão, sob o NIRE n.º 21.200.792.544 em 03/08/2012, com sede na Avenida Getúlio Vargas, 882 LÉTRA A Centro em Pinheiro – MA CEP 65200-000, devidamente inscrita no Cadastro Nacional de Pessoa Jurídica sob o n.º 16.634.005/0001-06, resolvem alterar e transformar a Empresa **ARAÚJO & MENDES LTDA. - ME** para EMPRESA INDIVIDUAL DE RESPONSABILIDADE LIMITADA, a qual regerá, doravante, pela presente transformação e ATO CONSTITUTIVO, com fulcro nos artigos 1.035 e 980-A da lei 10.406/02 e em conformidade com a lei 12.441/2011 e IN 35/2017-DREI:

Cláusula Primeira: Retira-se da sociedade a sócia acima qualificada **ALEXSANDRA COSTA MENDES**, que cede e transfere suas quotas de capital no montante de 25.000(vinte e cinco mil) quotas, no valor de R\$25.000,00(vinte e cinco mil reais), transferindo ao sócio **PEDRO IVO CARDOSO ARAUJO**, acima qualificado, o montante de 25.000(vinte e cinco mil) quotas, no valor de R\$25.000,00(vinte e cinco mil reais), pago e satisfeito, dando a mesma a plena, geral e irrevogável quitação.

Cláusula Segunda: Altera-se neste ato o capital social da empresa que é representado pela quantia de R\$50.000,00(cinquenta mil reais) dividido em 50.000(cinquenta mil quotas) no valor nominal de R\$1,00(um real) cada uma, sofrendo aumento de R\$50.000,00(cinquenta mil reais) dividido em 50.000(cinquenta mil) quotas no valor nominal de R\$1,00(um real) cada uma, integralizado neste ato em moeda corrente do país.

Cláusula Terceira: Altera-se neste ato o objeto social da empresa que passa a ser a exploração por conta própria, do ramo da prestação de serviços e comercial em:

4619-2/00 - Representantes comerciais e agentes do comércio de mercadorias em geral não especializado (produtos diversos, mercadorias e comercio);

4729-6/99 - Comércio varejista de produtos alimentícios em geral ou especializado em produtos alimentícios não especificados anteriormente (produtos naturais e dietéticos, comidas congeladas, mel, café moído e em grão, sorvetes, picolés, suplementos alimentícios, sal, popa de frutas, ovos, óleo vegetal e comestível, massas alimentícias, lojas de conveniência, gordura comestível, gelo, frangos vivos, fermentos, condimentos e especiarias, comidas congeladas, tortas geladas);

CERTIFICO O REGISTRO EM 12/09/2018 13:57 SOB N° 21600090300.
PROTOCOLO: 180630822 DE 30/08/2018. CÓDIGO DE VERIFICAÇÃO:
11803827020. NIRE: 21600090300.
P. I. C. ARAUJO EIRELI

JUCEMA

Lílian Theresa Rodrigues Mendonça
SECRETÁRIA-GERAL
SÃO LUÍS, 12/09/2018
www.empresafacil.ma.gov.br

- 4712-1/00 - Comércio varejista de mercadorias em geral, com predominância de produtos alimentícios - minimercados, mercearias e armazéns;
- 4724-5/00 - Comércio varejista de hortifrutigranjeiros (aves vivas, verduras, frutas, legumes, raízes, tubérculos, hortaliças);
- 4722-9/01 - Comércio varejista de carnes - açougues (carne de bovino, suíno, caprino, ovino e equídeo, frescas, frigorificadas e congeladas, aves abatidas frescas, congeladas ou frigorificadas, pequenos animais abatidos - coelhos, patos, perus, galinhas e similares);
- 4721-1/03 - Comércio varejista de laticínios e frios (leite e derivados, tais como: manteiga, creme de leite, iogurtes e coalhadas; frios e carnes conservadas (conservas de frutas, legumes, verduras e similares));
- 4722-9/02 - Peixaria (pescados e frutos do mar frescos, congelados e frigorificados);
- 4754-7/01 - Comércio varejista de moveis;
- 4761-0/03 - Comércio varejista de artigos de papelaria;
- 4530-7/05 - Comércio a varejo de pneumáticos e câmaras-de-ar;
- 4789-0/05 - Comércio varejista de produtos saneantes domissanitários;
- 4751-2/01 - Comércio varejista especializado de equipamentos e suprimentos de informática;
- 47.53-9-00 - Comércio varejista especializado de eletrodomésticos e equipamentos de áudio e vídeo;
- 47.23-7-00 - Comércio varejista de bebidas.

Cláusula Quarta: Altera-se neste ato o endereço da empresa que passa a ser na Rua 04 - PQ Topázio, nº 03, Bairro Jardim Bela Vista, Quadra L/JD. Bela Vista, CEP 65072-743, na cidade de São Luís, Estado do Maranhão.

Cláusula Quinta: Fica Transformada esta sociedade em EMPRESA INDIVIDUAL DE RESPONSABILIDADE LIMITADA – EIRELI, sob o nome empresarial de P. I. C. ARAÚJO EIRELI, com sub-rogação de todos os direitos e obrigações pertinentes.

Cláusula Sexta: O acervo do capital da sociedade passa a constituir o capital da EIRELI no valor de R\$100.000,00(cent mil reais).

Cláusula Sétima: Para tanto, firma em ato contínuo, Ato Constitutivo de Empresa Individual de Responsabilidade Limitada – EIRELI:

Cláusula Primeira: A empresa girará sob o nome empresarial P. I. C. ARAÚJO EIRELI, e terá sua sede e domicílio na Rua 04 - PQ Topázio, nº 03, Bairro Jardim Bela Vista, Quadra L/JD. Bela Vista, CEP 65072-743, na cidade de São Luís, Estado do Maranhão.

§ ÚNICO: Para consecução de seus objetivos sociais, a empresa poderá, a qualquer tempo, criar, alterar ou extinguir estabelecimentos filiais, agências, sucursais em qualquer parte do território nacional ou fora dele, mediante alteração contratual devidamente arquivada na Junta Comercial.

Cláusula Segunda: Constituirá objeto social da empresa as seguintes atividades:

4619-2/00 - Representantes comerciais e agentes do comércio de mercadorias em geral não especializado (produtos diversos, mercadorias e comércio);

CERTIFICO O REGISTRO EM 12/09/2018 13:57 SOB Nº 21600090300.
PROTOCOLO: 180630822 DE 30/08/2018. CÓDIGO DE VERIFICAÇÃO:
11803827020. NIRE: 21600090300.
P. I. C. ARAUJO EIRELI

JUCEMA

Lílian Theresa Rodrigues Mendonça
SECRETÁRIA-GERAL
SÃO LUÍS, 12/09/2018
www.empresafacil.ma.gov.br

- 4729-6/99 - Comércio varejista de produtos alimentícios em geral ou especializado em produtos alimentícios não especificados anteriormente (produtos naturais e dietéticos, comidas congeladas, mel, café moído e em grão, sorvetes, picolés, suplementos alimentícios, sal, popa de frutas, ovos, óleo vegetal e comestível, massas alimentícias, lojas de conveniência, gordura comestível, gelo, frangos vivos, fermentos, condimentos e especiarias, comidas congeladas, tortas geladas);
- 4712-1/00 - Comércio varejista de mercadorias em geral, com predominância de produtos Alimentícios - minimercados, mercearias e armazéns;
- 4724-5/00 - Comércio varejista de hortifrutigranjeiros (aves vivas, verduras frutas, legumes, raízes, tubérculos, hortaliças);
- 4722-9/01 - Comércio varejista de carnes – açougues (carne de bovino, suíno, caprino, ovino e equídeo, frescas, frigorificadas e congeladas, aves abatidas frescas, congeladas ou frigorificadas, pequenos animais abatidos - coelhos, patos, perus, galinhas e similares);
- 4721-1/03 - Comércio varejista de laticínios e frios (leite e derivados, tais como: manteiga, creme de leite, iogurtes e coalhadas; frios e carnes conservadas (conservas de frutas, legumes, verduras e similares);
- 4722-9/02 - Peixaria (pescados e frutos do mar frescos, congelados e frigorificados);
- 4754-7/01 - Comércio varejista de moveis;
- 4761-0/03 - Comércio varejista de artigos de papelaria;
- 4530-7/05 - Comércio a varejo de pneumáticos e câmaras-de-ar;
- 4789-0/05 - Comércio varejista de produtos saneantes domissanitarios;
- 4751-2/01 - Comércio varejista especializado de equipamentos e suprimentos de informática;
- 47.53-9-00 - Comércio varejista especializado de eletrodomésticos e equipamentos de áudio e vídeo;
- 47.23-7-00 - Comércio varejista de bebidas, podendo ainda alterá-la de acordo com as suas conveniências.

Cláusula Terceira: O capital social será representado pela importância de R\$100.000,00(cem mil reais) totalmente integralizado em moeda corrente do País, detido, em sua totalidade, pelo titular PEDRO IVO CARDOSO ARAUJO

§ ÚNICO: A responsabilidade do Titular é limitada à importância total do capital Social integralizado.

Cláusula Quarta: A Empresa iniciou suas atividades 02/08/2012 na Junta Comercial do Estado do Maranhão e seu prazo de duração é por tempo indeterminado.

Cláusula Quinta: A administração da Empresa será exercida por seu titular PEDRO IVO CARDOSO ARAUJO que ficará incumbido de exercer todos os atos pertinentes e necessários ao exercício das atividades ora assumidas, bem como, de representá-la judicial e extra - judicialmente, ativa e passivamente perante todas repartições e instituições financeiras, vedado, no entanto, o uso do nome empresarial em atividades estranhas ao interesse social.

JUCEMA

CERTIFICÓ O REGISTRO EM 12/09/2018 13:57 SOB Nº 21600090300.
PROTOCOLO: 180630822 DE 30/08/2018. CÓDIGO DE VERIFICAÇÃO:
11803827020. NIRE: 21600090300.
P. I. C. ARAUJO EIRELI

Lílian Theresa Rodrigues Mendonça
SECRETÁRIA-GERAL
SÃO LUÍS, 12/09/2018
www.empresafacil.ma.gov.br

Cláusula Sexta: Ao término de cada exercício social, em 31 de dezembro, o administrador procederá a elaboração do inventário, do balanço patrimonial e do balanço de resultado econômico, cabendo-lhe os lucros ou perdas apuradas.

Cláusula Sétima: o Titular-Administrador **PEDRO IVO CARDOSO ARAUJO** declara, sob as penas da Lei:

§ **Primeiro:** Não possuir ou ter sob sua titularidade, nenhuma outra empresa nos moldes do EIRELI, em qualquer parte do território nacional;

§ **Segundo:** Não estar impedido de exercer a administração da empresa, por lei especial ou em virtude de condenação criminal ou por se encontrar sob os efeitos dela, a pena que vede, ainda que temporariamente, o acesso a cargos públicos, ou por crime falimentar, de prevaricação, peita ou suborno, concussão, peculato, ou contra a economia popular, contra o sistema financeiro nacional, contra normas de defesa da concorrência, contra as relações de consumo, fé pública ou à propriedade.

Cláusula Oitava: Fica eleito o foro de São Luís para o exercício e o cumprimento dos direitos e obrigações resultantes deste instrumento constitutivo.

E por estar assim justos e contratados assinam o presente instrumento em 01(uma) via.

PINHEIRO - MA, 15 de AGOSTO de 2018.

ASSINATURAS/TITULAR/SÓCIOS

Pedro Ivo Cardoso Araujo

PEDRO IVO CARDOSO ARAUJO

Titular – Administrador

Alexsandra Costa Mendes

ALEXSANDRA COSTA MENDES

Sócia Retirante

CERTIFICO O REGISTRO EM 12/09/2018 13:57 SOB N° 21600090300.
 PROTOCOLO: 180630822 DE 30/08/2018. CÓDIGO DE VERIFICAÇÃO:
 11803827020. NIRE: 21600090300.
 P. I. C. ARAUJO EIRELI

JUCEMA

Lílian Theresa Rodrigues Mendonça
 SECRETÁRIA-GERAL
 SÃO LUÍS, 12/09/2018
 www.empresafacil.ma.gov.br

JUNTA COMERCIAL DO ESTADO DO MARANHÃO

**CONTRATO DE CONSTITUIÇÃO DE ARAUJO & MENDES
LTDA.**

Pelo presente instrumento particular, **PEDRO IVO CARDOSO ARAUJO**, brasileiro(a), natural de SÃO LUÍS-MA, SOLTEIRO, NASCIDO EM 11/05/1984 empresário(a), CPF n.º 925.165.563-49, Documento de Identidade n.º 000051896496-5 SESP-MA, residente e domiciliado(a) à AVENIDA DOS HOLANDESES, 016, QD 33, BAIRRO DO CALHAU, CEP 65071-380 na cidade de SÃO LUÍS, Estado do MARANHÃO; e, **ALEXSANDRA COSTA MENDES**, brasileiro(a), natural de PINHEIRO-MA, SOLTEIRA, NASCIDA EM 07/09/1980 empresário(a), CPF n.º 874.959.533-49, Documento de Identidade n.º 000056951696-0 SESP-MA, residente e domiciliado(a) à RUA PLUTÃO, S/N PARK VINHAIS CONDOMINIO CLUBE, BL 04, APTO 504, BAIRRO DO RECANTO DOS VINHAIS CEP 65070-400 na cidade de SÃO LUÍS, Estado do MARANHÃO constituem uma sociedade limitada, mediante as seguintes cláusulas:

(art. 997, I, CC/2002)

Cláusula Primeira: A Sociedade girará sob o nome empresarial ARAUJO & MENDES LTDA., e terá sua sede e domicílio a AVENIDA GETULIO VARGAS, 882 LETRA A; CENTRO CEP 65200-000 na cidade de PINHEIRO, Estado do MARANHÃO. (art. 997, II, CC/2002)

Cláusula Segunda: O Capital Social será de R\$50.000,00 (CINQUENTA MIL REAIS), dividido em 50.000 (CINQUENTA MIL) quotas de valor nominal de R\$1,00 (um real), integralizadas, neste ato em moeda corrente do País, pelos sócios:

SÓCIOS	QUANT. QUOTAS	VALOR UNITÁRIO	CAPITAL SOCIAL
PEDRO IVO CARDOSO ARAUJO	25.000	1,00	R\$25.000,00
ALEXSANDRA COSTA MENDES	25.000	1,00	R\$25.000,00
	50.000		R\$50.000,00

(art. 997, III, CC/2002) (art. 1.055, CC/2002)

Cláusula Terceira: O objeto da sociedade será a exploração por conta própria, do ramo comercial, industrial e prestação de serviços em 4772-5/00-COMERCIO VAREJISTA DE COSMETICOS, PRODUTOS DE PERFUMARIA E DE HIGIENE PESSOAL, e, podendo ainda alterá-la de acordo com as suas conveniências.

Cláusula Quarta: A sociedade iniciará suas atividades na data de assinatura deste contrato e seu prazo de duração é indeterminado.

(art. 997, II, CC/2002)

Handwritten signature



Cláusula Quinta: As quotas são indivisíveis e não poderão ser cedidas ou transferidas a terceiros sem o consentimento do outro sócio, a quem fica assegurado em igualdade de condições e preço direto de preferência para a sua aquisição se postas à venda, formalizando, se realizada a cessão delas, a alteração contratual pertinente.

(art. 1.056, art. 1.057, CC/2002)

Cláusula Sexta: A responsabilidade de cada sócio é restrita ao valor de suas quotas, mas todos respondem solidariamente pela integralização do capital social. (art. 1.052, CC/2002)

Cláusula Sétima: A administração da sociedade caberá a(o) sócio(a) **PEDRO IVO CARDOSO ARAUJO** com os poderes e atribuições de **ADMINISTRADOR** autorizado o uso do nome empresarial, vedado, no entanto, em atividades estranhas ao interesse social ou assumir obrigações seja em favor de qualquer dos quotistas ou de terceiros, bem como onerar ou alienar bens imóveis da sociedade, sem autorização do outro sócio. (artigos 997, VI; 1.013. 1.015, 1064, CC/2002)

Cláusula Oitava: Ao término de cada exercício social, em 31 de dezembro, o administrador prestará contas justificadas de sua administração, procedendo à elaboração do inventário, do balanço patrimonial e do balanço de resultado econômico, cabendo aos sócios, na proporção de suas quotas, os lucros ou perdas apurados.

(art. 1.065, CC/2002)

Cláusula Nona: Nos quatro meses seguintes ao término do exercício social, os sócios deliberarão sobre as contas e designarão administrador(es) quando for o caso.

(arts. 1.071 e 1.072, § 2º e art. 1.078, CC/2002)

Cláusula Décima: A sociedade poderá a qualquer tempo, abrir ou fechar filial ou outra dependência, mediante alteração contratual assinada por todos os sócios.

Cláusula Décima Primeira: Os sócios poderão, de comum acordo, fixar uma retirada mensal, a título de "pro labore", observadas as disposições regulamentares pertinentes.

Cláusula Décima Segunda: Falecendo ou interditado qualquer sócio, a sociedade continuará suas atividades com os herdeiros, sucessores e o incapaz. Não sendo possível ou inexistindo interesse destes ou do(s) sócio(s) remanescente(s), o valor de seus haveres será apurado e liquidado com base na situação patrimonial da sociedade, à data da resolução, verificada em balanço especialmente levantado.

Parágrafo único - O mesmo procedimento será adotado em outros casos em que a sociedade se resolva em relação a seu sócio.

(art. 1.028 e art. 1.031, CC/2002)

Problemas
A

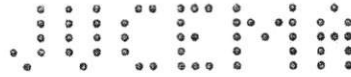

Cláusula Décima Terceira: O(s) Administrador(es) declara(m), sob as penas da lei, de que não está(ão) impedido(s) de exercer a administração da sociedade, por lei especial, ou em virtude de condenação criminal, ou por se encontrar(em) sob os efeitos dela, a pena que vede, ainda que temporariamente, o acesso a cargos públicos; ou por crime falimentar, de prevaricação, peita ou suborno, concussão, peculato, ou contra a economia popular, contra o sistema financeiro nacional, contra normas de defesa da concorrência, contra as relações de consumo, fé pública, ou a propriedade. (art. 1.011, § 1º, CC/2002)

Cláusula Décima Quarta: Fica eleito o foro de PINHEIRO para o exercício e o cumprimento dos direitos e obrigações resultantes deste contrato.

E por estarem assim justos e contratados assinam o presente instrumento em 03 vias.

PINHEIRO - MA, 02 de AGOSTO de 2012.

ASSINATURAS/NOMES DOS SÓCIOS

PEDRO IVO CARDOSO ARAUJO

ALEXSANDRA COSTA MENDES

TESTEMUNHAS:

MÁRCIO ANTONIO SANTIAGO DOS SANTOS
CPF: 466.374.513-04
C. I.: 1.531.411 SSP-MA

JOSELMA DOS SANTOS
CPF: 816.298.853-04
C. I.: 062344796-7 GEJSPC-MA

JUCEMA JUNTA COMERCIAL DO ESTADO DO MARANHÃO
CERTIFICO O REGISTRO EM 03/08/2012
SOB O NÚMERO 21200792544
Protocolo 12/049951-7
ARAUJO & MENDES LTDA

ANTÔNIO DE PADUA SOARES FERREIRA
SECRETÁRIO CPDAR - ESCRITÓRIO

Nº AD 189.085



JUNTA COMERCIAL DO ESTADO DO MARANHÃO
PINHEIRO



12/049951-7

JUCEMA
Poder Judiciário
Tribunal de Justiça
do Maranhão
Reconhecimento
de Firma
000019427310
Poder Judiciário
Tribunal de Justiça
do Maranhão
Reconhecimento
de Firma
000019427310

Reconheço como verdadeira(s)
(s) assinaturas (s) de
Tabelionato de
TABELIONATO
José Ribamar
Escrivão
Cynthia Pinheiro
Pinheiro - Maranhão - Brasil
03/12/2018, às 16:51
Em test.
da verdade.



REPÚBLICA FEDERATIVA DO BRASIL

CADASTRO NACIONAL DA PESSOA JURÍDICA

NÚMERO DE INSCRIÇÃO 16.634.005/0001-06 MATRIZ	COMPROVANTE DE INSCRIÇÃO E DE SITUAÇÃO CADASTRAL	DATA DE ABERTURA 03/08/2012
---	---	--------------------------------

NOME EMPRESARIAL P. I. C. ARAUJO LTDA
--

TÍTULO DO ESTABELECIMENTO (NOME DE FANTASIA) *****	PORTE EPP
---	--------------

CÓDIGO E DESCRIÇÃO DA ATIVIDADE ECONÔMICA PRINCIPAL 47.12-1-00 - Comércio varejista de mercadorias em geral, com predominância de produtos alimentícios - minimercados, mercearias e armazéns (Dispensada *)

CÓDIGO E DESCRIÇÃO DAS ATIVIDADES ECONÔMICAS SECUNDÁRIAS 41.20-4-00 - Construção de edifícios 42.21-9-03 - Manutenção de redes de distribuição de energia elétrica 43.11-8-01 - Demolição de edifícios e outras estruturas 43.21-5-00 - Instalação e manutenção elétrica 43.22-3-01 - Instalações hidráulicas, sanitárias e de gás 43.22-3-02 - Instalação de portas, janelas, tetos, divisórias e armários embutidos de qualquer material 43.30-4-04 - Serviços de pintura de edifícios em geral 43.30-4-99 - Outras obras de acabamento da construção 43.99-1-03 - Obras de alvenaria 45.30-7-05 - Comércio a varejo de pneumáticos e câmaras-de-ar (Dispensada *) 46.19-2-00 - Representantes comerciais e agentes do comércio de mercadorias em geral não especializado (Dispensada *) 46.42-7-02 - Comércio atacadista de roupas e acessórios para uso profissional e de segurança do trabalho (Dispensada *) 46.49-4-02 - Comércio atacadista de aparelhos eletrônicos de uso pessoal e doméstico 46.49-4-08 - Comércio atacadista de produtos de higiene, limpeza e conservação domiciliar 47.21-1-03 - Comércio varejista de laticínios e frios 47.22-9-01 - Comércio varejista de carnes - açougues (Dispensada *) 47.22-9-02 - Peixaria 47.23-7-00 - Comércio varejista de bebidas (Dispensada *) 47.24-5-00 - Comércio varejista de hortifrutigranjeiros 47.29-6-99 - Comércio varejista de produtos alimentícios em geral ou especializado em produtos alimentícios não especificados anteriormente (Dispensada *)
--

CÓDIGO E DESCRIÇÃO DA NATUREZA JURÍDICA 206-2 - Sociedade Empresária Limitada
--

LOGRADOURO AV BETA	NÚMERO 15	COMPLEMENTO QUADRAK/15-A BELA VISTA
-----------------------	--------------	--

CNPJ 72-120	BAIRRO/DISTRITO PARQUE ATHENAS	MUNICÍPIO SAO LUIS	UF MA
----------------	-----------------------------------	-----------------------	----------

ENDEREÇO ELETRÔNICO	TELEFONE (98) 9613-0575
---------------------	----------------------------

ENTE FEDERATIVO RESPONSÁVEL (EFR) *****
--

SITUAÇÃO CADASTRAL ATIVA	DATA DA SITUAÇÃO CADASTRAL 03/08/2012
-----------------------------	--

MOTIVO DE SITUAÇÃO CADASTRAL

SITUAÇÃO ESPECIAL *****	DATA DA SITUAÇÃO ESPECIAL *****
----------------------------	------------------------------------



REPÚBLICA FEDERATIVA DO BRASIL

SEMUS - ANAJATUBA
FOLHA 575
RUBRICA J

CADASTRO NACIONAL DA PESSOA JURÍDICA

NÚMERO DE INSCRIÇÃO 16.634.005/0001-06 MATRIZ	COMPROVANTE DE INSCRIÇÃO E DE SITUAÇÃO CADASTRAL	DATA DE ABERTURA 03/08/2012
--	---	---------------------------------------

NOME EMPRESARIAL P. I. C. ARAUJO LTDA

CÓDIGO E DESCRIÇÃO DAS ATIVIDADES ECONÔMICAS SECUNDÁRIAS 47.42-3-00 - Comércio varejista de material elétrico (Dispensada *) 47.44-0-03 - Comércio varejista de materiais hidráulicos (Dispensada *) 47.51-2-01 - Comércio varejista especializado de equipamentos e suprimentos de informática (Dispensada *) 47.53-9-00 - Comércio varejista especializado de eletrodomésticos e equipamentos de áudio e vídeo (Dispensada *) 47.54-7-01 - Comércio varejista de móveis (Dispensada *) 47.59-8-99 - Comércio varejista de outros artigos de uso pessoal e doméstico não especificados anteriormente (Dispensada *) 47.61-0-01 - Comércio varejista de livros 47.61-0-03 - Comércio varejista de artigos de papelaria (Dispensada *) 47.63-6-01 - Comércio varejista de brinquedos e artigos recreativos (Dispensada *) 47.63-6-02 - Comércio varejista de artigos esportivos (Dispensada *) 47.72-5-00 - Comércio varejista de cosméticos, produtos de perfumaria e de higiene pessoal (Dispensada *) 47.81-4-00 - Comércio varejista de artigos do vestuário e acessórios (Dispensada *) 9-0-05 - Comércio varejista de produtos saneantes domissanitários 9-0-07 - Comércio varejista de equipamentos para escritório (Dispensada *) 47.89-0-99 - Comércio varejista de outros produtos não especificados anteriormente 49.23-0-02 - Serviço de transporte de passageiros - locação de automóveis com motorista 77.11-0-00 - Locação de automóveis sem condutor 81.21-4-00 - Limpeza em prédios e em domicílios

CÓDIGO E DESCRIÇÃO DA NATUREZA JURÍDICA 206-2 - Sociedade Empresária Limitada

LOGRADOURO AV BETA	NÚMERO 15	COMPLEMENTO QUADRAK/15-A BELA VISTA
------------------------------	---------------------	---

CEP 65.072-120	BAIRRO/DISTRITO PARQUE ATHENAS	MUNICÍPIO SAO LUIS	UF MA
--------------------------	--	------------------------------	-----------------

ENDEREÇO ELETRÔNICO	TELEFONE (98) 9613-0575
---------------------	-----------------------------------

ENTE FEDERATIVO RESPONSÁVEL (EFR) *****
--

SITUAÇÃO CADASTRAL A	DATA DA SITUAÇÃO CADASTRAL 03/08/2012
--------------------------------	---

MOTIVO DE SITUAÇÃO CADASTRAL

SITUAÇÃO ESPECIAL *****	DATA DA SITUAÇÃO ESPECIAL *****
----------------------------	------------------------------------

(*) A dispensa de alvarás e licenças é direito do empreendedor que atende aos requisitos constantes na Resolução CGSIM nº 51, de 11 de junho de 2019, ou da legislação própria encaminhada ao CGSIM pelos entes federativos, não tendo a Receita Federal qualquer responsabilidade quanto às atividades dispensadas.

Aprovado pela Instrução Normativa RFB nº 1.863, de 27 de dezembro de 2018.

Emitido no dia **02/04/2023** às **12:57:39** (data e hora de Brasília).

Página: 2/2

Consulta Quadro de Sócios e Administradores - QSA

CNPJ:	16.634.005/0001-06
NOME EMPRESARIAL:	P. I. C. ARAUJO LTDA
CAPITAL SOCIAL:	R\$172.000,00 (Cento e setenta e dois mil reais)

O Quadro de Sócios e Administradores(QSA) constante da base de dados do Cadastro Nacional da Pessoa Jurídica (CNPJ) é o seguinte:

Nome/Nome Empresarial:	PEDRO IVO CARDOSO ARAUJO
Qualificação:	49-Sócio-Administrador

Para informações relativas à participação no QSA, acessar o e-CAC com certificado digital ou comparecer a uma unidade da RFB.

Impresso no dia 02/04/2023 às 12:58 (data e hora de Brasília).

CNH Digital

Departamento Nacional de Trânsito

SEMUS - ANAJATUBA
FOLHA 577
RÚBRICA [assinatura]

REPÚBLICA FEDERATIVA DO BRASIL
MINISTÉRIO DA INFRAESTRUTURA
DEPARTAMENTO NACIONAL DE TRÂNSITO
CARTEIRA NACIONAL DE HABILITAÇÃO

M A

NOME
PEDRO IVO CARDOSO ARAUJO

DOC. IDENTIDADE/ÓRG EMISSOR/UF
518964965 GESP-MA

CPF
925.165.563-49

DATA NASCIMENTO
11/05/1984

FILIAÇÃO
PEDRO AUGUSTO DOS SANTOS ARAUJO
SHEILA DO ROSARIO CARDOSO ARAUJO

PERMISSÃO ACC CAT. HAB.
AB

Nº REGISTRO
02530582304

VALIDADE
26/09/2031

1ª HABILITAÇÃO
24/09/2002

OBSERVAÇÕES

Pedro Ivo Cardoso Araujo
ASSINATURA DO PORTADOR

LOCAL
SAO LUIS, MA

DATA EMISSÃO
29/09/2021

ASSINADO DIGITALMENTE
DEPARTAMENTO ESTADUAL DE TRÂNSITO

39835857612
MA045811423

MARANHÃO

DENATRAN **CONTRAN**

VALIDA EM TODO O TERRITÓRIO NACIONAL
2228119897

QR-CODE



Documento assinado com certificado digital em conformidade com a Medida Provisória nº 2200-2/2001. Sua validade poderá ser confirmada por meio do programa Assinador Serpro.

As orientações para instalar o Assinador Serpro e realizar a validação do documento digital estão disponíveis em:
< <http://www.serpro.gov.br/assinador-digital> >, opção Validar Assinatura.

SERPRO / DENATRAN

REPUBLICA FEDERATIVA DO BRASIL

ESTADO DO MARANHÃO
SECRETARIA DE ESTADO DE SEGURANÇA PÚBLICA
INSTITUTO DE IDENTIFICAÇÃO

MAI907727930



OSÉBIO DOS SANTOS



Pedro Ivo Cardoso Araujo

ASSINATURA DO TITULAR

CARTEIRA DE IDENTIDADE

VALIDA EM TODO O TERRITÓRIO NACIONAL

REGISTRO GERAL: 000051896496-5 DATA DE EXPEDIÇÃO: 14/08/2007

NOME: PEDRO IVO CARDOSO ARAUJO

FILIAÇÃO: PEDRO AUGUSTO DOS SANTOS ARAUJO E SHEILA DO ROSARIO CARDOSO ARAUJO

NATURALIDADE: SAO LUIS - MA DATA DE NASCIMENTO: 11/05/1984

DOC. ORIGEM: NASC. N.47123 FLS.270-V LIV.41-A

CPF: 925165563-49

SÃO LUIS-MA P-200



OSÉBIO DOS SANTOS

ASSINATURA DO DIRETOR

VIA-02

LEI N° 7.116 DE 29/09/83



FICHA CADASTRAL DO CONTRIBUINTE

INSC. ESTADUAL: 12.389.878-1
RAZÃO SOCIAL: P I C ARAUJO LTDA

ÚLTIMA ALTERAÇÃO: 30/12/2022

SITUAÇÃO FISCAL: REGULAR
MOTIVOS FISCAIS:

SERASA: Não

SITUAÇÃO CADASTRAL: ATIVO
MOTIVO CADASTRAL: --

DADOS GERAIS

CPF/CNPJ: 16.634.005/0001-06 INSC. CENTRALIZADORA: --
RAZÃO SOCIAL: P I C ARAUJO LTDA TIPO PESSOA: JURÍDICA
NIRE: 21200792544 CAPITAL SOCIAL: 172.000,00
INÍCIO DE ATIVIDADES: 06/08/2012 UFRE: 46 - UFRE/SÃO LUÍS
AGÊNCIA REGIONAL: 41 - AGÊNCIA DE PINHEIRO CAT. DO ESTABELECIMENTO: MATRIZ OU UNICO
TIPO DE SOCIEDADE: SOCIEDADE EMPRESÁRIA LIMITADA
REGIME DE PAG.: SIMPLES NACIONAL DATA OBRIG. EFD: --
DATA OBRIG. NFE: 01/04/2010 ÁREA UTILIZADA: --
CORREIO ELETRÔNICO: --

ENDEREÇO DE ESTABELECIMENTO

CEP 65072-120 ENDEREÇO AVE BETA NÚMERO: 15
COMPLEMENTO: QUADRAK 15 A BELA VISTA
PONTO DE REFERENC.: ESQUINA COM A RUA 02 N 15 QD 15 JD BAIRRO: PARQUE ATHENAS
CIDADE: SAO LUIS ESTADO: MA
TELEFONE: (98)3381-1009 FAX: --
CEP CAIXA POSTAL: --

ENDEREÇO FISCAL

CEP -- ENDEREÇO AVE GETULIO VARGAS NÚMERO: 882
COMPLEMENTO: -- BAIRRO: CENTRO
PONTO DE REFERENC.: -- ESTADO: MA
CIDADE: PINHEIRO FAX: --
TELEFONE: (98)3381-1009
CEP CAIXA POSTAL: 00000-000

CNAE - ATIVIDADES ECONÔMICAS

ORDEM	CÓDIGO	DESCRIÇÃO
1	4712100	COMÉRCIO VAREJISTA DE MERCADORIAS EM GERAL, COM PREDOMINÂNCIA DE PRODUTOS ALIMENTÍCIOS -
2	4120400	CONSTRUÇÃO DE EDIFÍCIOS
3	4221903	MANUTENÇÃO DE REDES DE DISTRIBUIÇÃO DE ENERGIA ELÉTRICA
4	4311801	DEMOLIÇÃO DE EDIFÍCIOS E OUTRAS ESTRUTURAS
5	4321500	INSTALAÇÃO E MANUTENÇÃO ELÉTRICA
6	4322301	INSTALAÇÕES HIDRÁULICAS, SANITÁRIAS E DE GÁS
7	4330402	INSTALAÇÃO DE PORTAS, JANELAS, TETOS, DIVISÓRIAS E ARMÁRIOS EMBUTIDOS DE QUALQUER MATERIAL
8	4330404	SERVIÇOS DE PINTURA DE EDIFÍCIOS EM GERAL
9	4330499	OUTRAS OBRAS DE ACABAMENTO DA CONSTRUÇÃO
10	4399103	OBRAS DE ALVENARIA
11	4530705	COMÉRCIO A VAREJO DE PNEUMÁTICOS E CÂMARAS-DE-AR
12	4619200	REPRESENTANTES COMERCIAIS E AGENTES DO COMÉRCIO DE MERCADORIAS EM GERAL NÃO ESPECIALIZADO
13	4642702	COMÉRCIO ATACADISTA DE ROUPAS E ACESSÓRIOS PARA USO PROFISSIONAL E DE SEGURANÇA DO TRABALHO
14	4649402	COMÉRCIO ATACADISTA DE APARELHOS ELETRÔNICOS DE USO PESSOAL E DOMÉSTICO
15	4649408	COMÉRCIO ATACADISTA DE PRODUTOS DE HIGIENE, LIMPEZA E CONSERVAÇÃO DOMICILIAR
16	4721103	COMÉRCIO VAREJISTA DE LATICÍNIOS E FRIOS
17	4722901	COMÉRCIO VAREJISTA DE CARNES - AÇOUGUES
18	4722902	PEIXARIA
19	4723700	COMÉRCIO VAREJISTA DE BEBIDAS
20	4724500	COMÉRCIO VAREJISTA DE HORTIFRUTIGRANJEIROS
21	4729699	COMÉRCIO VAREJISTA DE PRODUTOS ALIMENTÍCIOS EM GERAL OU ESPECIALIZADO EM PRODUTOS ALIMENTÍCIOS
22	4742300	COMÉRCIO VAREJISTA DE MATERIAL ELÉTRICO
23	4744003	COMÉRCIO VAREJISTA DE MATERIAIS HIDRÁULICOS
24	4751201	COMÉRCIO VAREJISTA ESPECIALIZADO DE EQUIPAMENTOS E SUPRIMENTOS DE INFORMÁTICA
25	4753900	COMÉRCIO VAREJISTA ESPECIALIZADO DE ELETRODOMÉSTICOS E EQUIPAMENTOS DE ÁUDIO E VÍDEO
26	4754701	COMÉRCIO VAREJISTA DE MÓVEIS



FICHA CADASTRAL DO CONTRIBUINTE

CNAE - ATIVIDADES ECONÔMICAS

ORDEM	CÓDIGO	DESCRIÇÃO
27	4759899	COMÉRCIO VAREJISTA DE OUTROS ARTIGOS DE USO DOMÉSTICO NÃO ESPECIFICADOS ANTERIORMENTE
28	4761001	COMÉRCIO VAREJISTA DE LIVROS
29	4761003	COMÉRCIO VAREJISTA DE ARTIGOS DE PAPELARIA
30	4763601	COMÉRCIO VAREJISTA DE BRINQUEDOS E ARTIGOS RECREATIVOS
31	4763602	COMÉRCIO VAREJISTA DE ARTIGOS ESPORTIVOS
32	4772500	COMÉRCIO VAREJISTA DE COSMÉTICOS, PRODUTOS DE PERFUMARIA E DE HIGIENE PESSOAL
33	4781400	COMÉRCIO VAREJISTA DE ARTIGOS DO VESTUÁRIO E ACESSÓRIOS
34	4789005	COMÉRCIO VAREJISTA DE PRODUTOS SANEANTES DOMISSANITÁRIOS
35	4789007	COMÉRCIO VAREJISTA DE EQUIPAMENTOS PARA ESCRITÓRIO
36	4789099	COMÉRCIO VAREJISTA DE OUTROS PRODUTOS NÃO ESPECIFICADOS ANTERIORMENTE
37	4923002	SERVIÇO DE TRANSPORTE DE PASSAGEIROS - LOCAÇÃO DE AUTOMÓVEIS COM MOTORISTA
38	7711000	LOCAÇÃO DE AUTOMÓVEIS SEM CONDUTOR
39	8121400	LIMPEZA EM PRÉDIOS E EM DOMICÍLIOS

REPRESENTANTES LEGAIS

CNN/CPF	NOME/RAZÃO SOCIAL	TIPO DE RELAÇÃO
46637451304	MARCIO ANTONIO SANTIAGO DOS SANTOS	3 - CONTADOR
92516556349	PEDRO IVO CARDOSO ARAUJO	205 - ADMINISTRADOR
92516556349	PEDRO IVO CARDOSO ARAUJO	101 - SÓCIO

AÇÕES JUDICIAIS

TIPO	DATA INCLUSÃO	DATA REVOGAÇÃO	DOC. CONCESSÃO	EFEITO
------	---------------	----------------	----------------	--------

Não existem Ações Judiciais para essa inscrição estadual.

OBRIGATORIEDADE / CREDENCIAMENTO

TIPO	DATA INÍCIO	DATA FIM	SITUAÇÃO
ICMS	06/08/2012	--	Ativo
NF-e	01/04/2010	--	Ativo

INCENTIVOS / REGIMES ESPECIAIS

TIPO	DATA INÍCIO	DATA FIM	SITUAÇÃO
------	-------------	----------	----------

Não existem Incentivos/Regimes Especiais para essa inscrição

**PREFEITURA DE SÃO LUÍS**SEMUS - ANAJATUBA
FOLHA 587
RÚBRICA**SECRETARIA MUNICIPAL DE FAZENDA****DADOS CADASTRAIS DO CONTRIBUINTE**

Origem: REDESIM

DADOS GERAIS

TIPO DE PESSOA: JURÍDICA INSCRIÇÃO MUNICIPAL: 98239666 CNPJ: 16634005000106
NOME EMPRESARIAL: P. I. C. ARAUJO EIRELI
NOME FANTASIA:
SITUAÇÃO CADASTRAL: ATIVO
NATUREZA JURÍDICA: 2305 - Empresa Individual de Responsabilidade Limitada - Natureza Empresária
CBO:
DOC. CONSTITUIÇÃO: INSTRUMENTO PARTICULAR DE ALT. ATUAL. CONTR. SOC.: 11/06/2020
ORGÃO DE REGISTRO: JUNTA COMERCIAL - NIRE: 21600090300
CAPITAL SOCIAL: 172.000,00 INSCRIÇÃO ESTADUAL:
REG. TRIBUTÁRIO: Simples Nacional TIPO ESTABELECIMENTO: SEDE/MATRIZ
SUBSTITUTO TRIBUTÁRIO: N?O REGIME PAGAMENTO: DE COMPETENCIA
INSCR. MUNIC. PRINCIPAL: SIM TIPO ENQUADRAMENTO: LTDA
LIVRO: FOLHA: DATA DO REGISTRO: 03/08/2012
ATV. LICENCIADA VINCULADA: Taxa TLVLF Outras Atividades - Pequeno Porte

TIPO PORTE: PEQUENO PORTE

TIPO DE INSCRIÇÃO: NORMAL

ENDEREÇOS**ENDEREÇO ESTABELECIMENTO**

TIPO DE ZONA URBANA USO DO IMÓVEL:
TIPO DE IMÓVEL: N?O INFORMADO INSC. IMOBILIÁRIA 1307069000702020
CIDADE/UF: SAO LUIS / MA NÚMERO: 15
ENDEREÇO: AV Beta CEP: 65072120
COMPLEMENTO: QUADRA K/15-A BELA VISTA; BAIRRO: Parque Athenas
POVOADO: ZONA RURAL:
CCIR: NIRF:
DATUM REFERÊNCIA: LATITUDE:
LONGITUDE:

ENDEREÇO CORRESPONDÊNCIA

CIDADE/UF: SAO LUIS / MA NÚMERO: 3
ENDEREÇO: R 04 - PQ TOPAZIO CEP: 65072743
COMPLEMENTO: QUADRA L/JD. BELA VISTA; BAIRRO: Jardim Bela Vista

CONTATOS

TIPO DE CONTATO	DESCRIÇÃO
E-MAIL	jmj.contabilidade@hotmail.com
TELEFONE	(98) 32441347
	JMJ.CONTABILIDADE@HOTMAIL.

ATIVIDADES DESENVOLVIDAS**OBJETO SOCIAL**

null

FORMA DE ATUAÇÃO

Estabelecimento Fixo

LISTA DE ATIVIDADES

CÓDIGO CNAE	DESCRIÇÃO	PRINCIPAL
453070500	COMERCIO A VAREJO DE PNEUMATICOS E CAMARAS-DE-AR	
472110300	COMERCIO VAREJISTA DE LATICINIOS E FRIOS	
472290100	COMERCIO VAREJISTA DE CARNES - ACOUGUES	
472290200	PEIXARIA	
472370000	COMERCIO VAREJISTA DE BEBIDAS	
472450000	COMERCIO VAREJISTA DE HORTIFRUTIGRANJEIROS	
472969900	COMERCIO VAREJISTA DE PRODUTOS ALIMENTICIOS EM GERAL OU	
475120100	COMÉRCIO VAREJISTA ESPECIALIZADO DE EQUIPAMENTOS E	
475390000	COMERCIO VAREJISTA ESPECIALIZADO DE ELETRODOMESTICOS E	
475470100	COMERCIO VAREJISTA DE MOVEIS	
476100300	COMERCIO VAREJISTA DE ARTIGOS DE PAPELARIA	
478900500	COMERCIO VAREJISTA DE PRODUTOS SANEANTES DOMISSANITARIOS	
471210000	COMERCIO VAREJISTA DE MERCADORIAS EM GERAL, COM	SIM
461920000	REPRESENTANTES COMERCIAIS E AGENTES DO COMERCIO DE	
475989900	COMERCIO VAREJISTA DE OUTROS ARTIGOS DE USO DOMESTICO NAO	
476360200	COMERCIO VAREJISTA DE ARTIGOS ESPORTIVOS	
477250000	COMERCIO VAREJISTA DE COSMETICOS, PRODUTOS DE PERFUMARIA E	
478140000	COMERCIO VAREJISTA DE ARTIGOS DO VESTUARIO E ACESSORIOS	
474230000	COMERCIO VAREJISTA DE MATERIAL ELETRICO	
474400300	COMERCIO VAREJISTA DE MATERIAIS HIDRAULICOS	
476100100	COMERCIO VAREJISTA DE LIVROS	
476360100	COMERCIO VAREJISTA DE BRINQUEDOS E ARTIGOS RECREATIVOS	
478900700	COMERCIO VAREJISTA DE EQUIPAMENTOS PARA ESCRITORIO	
771100000	LOCACAO DE AUTOMOVEIS SEM CONDUTOR	
464940200	COMERCIO ATACADISTA DE APARELHOS ELETRONICOS DE USO PESSOAL	
464940800	COMERCIO ATACADISTA DE PRODUTOS DE HIGIENE, LIMPEZA E	
432150000	INSTALACAO E MANUTENCAO ELETRICA	
432230100	INSTALACOES HIDRAULICAS, SANITARIAS E DE GAS	
464270200	COMERCIO ATACADISTA DE ROUPAS E ACESSORIOS PARA USO	
478909900	COMERCIO VAREJISTA DE OUTROS PRODUTOS NAO ESPECIFICADOS	
433049900	OUTRAS OBRAS DE ACABAMENTO DA CONSTRUCAO (COM ATÉ 05	
433040400	SERVICOS DE PINTURA DE EDIFICIOS EM GERAL	
433040200	INSTALACAO DE PORTAS, JANELAS, TETOS, DIVISORIAS E ARMARIOS	
492300200	SERVICO DE TRANSPORTE DE PASSAGEIROS - LOCACAO DE AUTOMOVEIS	
412040000	CONSTRUCAO DE EDIFICIOS	
431180100	DEMOLICAO DE EDIFICIOS E OUTRAS ESTRUTURAS	
422190300	MANUTENCAO DE REDES DE DISTRIBUICAO DE ENERGIA ELETRICA	
439910300	OBRAS DE ALVENARIA (COM ATÉ 05 EMPREGADOS REGISTRADOS OU	
812140000	LIMPEZA EM PREDIOS E EM DOMICILIOS	

REPRESENTANTES E QSA**REPRESENTANTES DA EMPRESA**

RESPONSABILIDADE	CPF/CNPJ	NOME/RAZÃO SOCIAL
Legal	92516556349	PEDRO IVO CARDOSO ARAUJO
Contábil	NÃO DEFINIDO	NÃO DEFINIDO

QUADRO SOCIETÁRIO/INTEGRANTES			
CPF/CNPJ	NOME	QUALIFICAÇÃO	PARTICIPAÇÃO
92516556349	PEDRO IVO CARDOSO ARAUJO	TITULAR PESSOA FISICA	100%
92516556349	PEDRO IVO CARDOSO ARAUJO	ADMINISTRADOR	0%

ÁREA/HORÁRIO FUNCIONAMENTO

IDENTIFICAÇÃO DO SOLO E DA ATIVIDADE

ÁREA FÍSICA OCUPADA: 0,00m² QUANTIDADE: 0

QUADRAS E CINEMAS

QUANTIDADE DE QUADRAS: 0

QUANTIDADE DE CINEMAS: 0

Local: SAO LUIS / MA , 02/01/2023

CPF/CNPJ: 16634005000106
Nome/Razão: P. I. C. ARAUJO EIRELI
Contribuinte

null

Servidor



Ministério da Fazenda
Receita Federal

COMPROVANTE DE INSCRIÇÃO CPF



Número
925.165.563-49

Nome
PEDRO IVO CARDOSO ARAUJO

Nascimento
11/05/1984

CÓDIGO DE CONTROLE
7DF8.12B6.E04E.AEDC



Emitido pela Secretaria da Receita Federal do Brasil
às 18:22:51 do dia 02/01/2023 (hora e data de Brasília)
dígito verificador: 00

VÁLIDO SOMENTE COM COMPROVANTE DE IDENTIFICAÇÃO

SEMUS - ANAJATUBA
FOLHA 589
RÚBRICA J



Ministério da Fazenda
Secretaria da Receita Federal do Brasil

Comprovante de Situação Cadastral no CPF

Nº do CPF: **925.165.563-49**

Nome: **PEDRO IVO CARDOSO ARAUJO**

Data de Nascimento: **11/05/1984**

Situação Cadastral: **REGULAR**

Data da Inscrição: **24/05/2000**

Digito Verificador: **00**

Comprovante emitido às: **18:21:22** do dia **02/01/2023** (hora e data de Brasília).
Código de controle do comprovante: **04D5.17D4.A9F8.BC53**



Este documento não substitui o "Comprovante de Inscrição no CPF".

(Modelo aprovado pela IN/RFB nº 1.548, de 13/02/2015.)

Voltar

Imprimir

**Certificado de Regularidade do
FGTS - CRF**

Inscrição: 16.634.005/0001-06
Razão Social: P I C ARAUJO EIRELI
Endereço: AV BETA QUADRA K/15-A BELA VISTA 15 QUADRAL/JD BELA VIS / PARQUE
ATHENAS / SAO LUIS / MA / 65072-120

A Caixa Econômica Federal, no uso da atribuição que lhe confere o Art. 7, da Lei 8.036, de 11 de maio de 1990, certifica que, nesta data, a empresa acima identificada encontra-se em situação regular perante o Fundo de Garantia do Tempo de Serviço - FGTS.

O presente Certificado não servirá de prova contra cobrança de quaisquer débitos referentes a contribuições e/ou encargos devidos, decorrentes das obrigações com o FGTS.

Validade: 10/03/2023 a 08/04/2023

Certificação Número: 2023031001432955578877

Informação obtida em 21/03/2023 09:07:50

A utilização deste Certificado para os fins previstos em Lei esta condicionada a verificação de autenticidade no site da Caixa: www.caixa.gov.br



MINISTÉRIO DA FAZENDA
Secretaria da Receita Federal do Brasil
Procuradoria-Geral da Fazenda Nacional

**CERTIDÃO NEGATIVA DE DÉBITOS RELATIVOS AOS TRIBUTOS FEDERAIS E À DÍVIDA
ATIVA DA UNIÃO**

Nome: P. I. C. ARAUJO LTDA
CNPJ: 16.634.005/0001-06

Ressalvado o direito de a Fazenda Nacional cobrar e inscrever quaisquer dívidas de responsabilidade do sujeito passivo acima identificado que vierem a ser apuradas, é certificado que não constam pendências em seu nome, relativas a créditos tributários administrados pela Secretaria da Receita Federal do Brasil (RFB) e a inscrições em Dívida Ativa da União (DAU) junto à Procuradoria-Geral da Fazenda Nacional (PGFN).

Esta certidão é válida para o estabelecimento matriz e suas filiais e, no caso de ente federativo, para todos os órgãos e fundos públicos da administração direta a ele vinculados. Refere-se à situação do sujeito passivo no âmbito da RFB e da PGFN e abrange inclusive as contribuições sociais previstas nas alíneas 'a' a 'd' do parágrafo único do art. 11 da Lei nº 8.212, de 24 de julho de 1991.

A aceitação desta certidão está condicionada à verificação de sua autenticidade na Internet, nos endereços <<http://rfb.gov.br>> ou <<http://www.pgfn.gov.br>>.

Certidão emitida gratuitamente com base na Portaria Conjunta RFB/PGFN nº 1.751, de 2/10/2014.

Emitida às 11:38:51 do dia 12/12/2022 <hora e data de Brasília>.

Válida até 10/06/2023.

Código de controle da certidão: **1396.A0AC.AE98.499A**

Qualquer rasura ou emenda invalidará este documento.



PODER JUDICIÁRIO
JUSTIÇA DO TRABALHO

CERTIDÃO NEGATIVA DE DÉBITOS TRABALHISTAS

Nome: P. I. C. ARAUJO LTDA (MATRIZ E FILIAIS)

CNPJ: 16.634.005/0001-06

Certidão n°: 13781298/2023

Expedição: 02/04/2023, às 12:11:37

Validade: 29/09/2023 - 180 (cento e oitenta) dias, contados da data de sua expedição.

Certifica-se que P. I. C. ARAUJO LTDA (MATRIZ E FILIAIS), inscrito(a) no CNPJ sob o n° 16.634.005/0001-06, **NÃO CONSTA** como inadimplente no Banco Nacional de Devedores Trabalhistas.

Certidão emitida com base nos arts. 642-A e 883-A da Consolidação das Leis do Trabalho, acrescentados pelas Leis ns.º 12.440/2011 e 13.467/2017, e no Ato 01/2022 da CGJT, de 21 de janeiro de 2022. Os dados constantes desta Certidão são de responsabilidade dos Tribunais do Trabalho.

No caso de pessoa jurídica, a Certidão atesta a empresa em relação a todos os seus estabelecimentos, agências ou filiais.

A aceitação desta certidão condiciona-se à verificação de sua autenticidade no portal do Tribunal Superior do Trabalho na Internet (<http://www.tst.jus.br>).

Certidão emitida gratuitamente.

INFORMAÇÃO IMPORTANTE

Do Banco Nacional de Devedores Trabalhistas constam os dados necessários à identificação das pessoas naturais e jurídicas inadimplentes perante a Justiça do Trabalho quanto às obrigações estabelecidas em sentença condenatória transitada em julgado ou em acordos judiciais trabalhistas, inclusive no concernente aos recolhimentos previdenciários, a honorários, a custas, a emolumentos ou a recolhimentos determinados em lei; ou decorrentes de execução de acordos firmados perante o Ministério Público do Trabalho, Comissão de Conciliação Prévia ou demais títulos que, por disposição legal, contiver força executiva.



MINISTÉRIO DA FAZENDA
Secretaria da Receita Federal do Brasil
Procuradoria-Geral da Fazenda Nacional

**CERTIDÃO NEGATIVA DE DÉBITOS RELATIVOS AOS TRIBUTOS FEDERAIS E À DÍVIDA
ATIVA DA UNIÃO**

Nome: PEDRO IVO CARDOSO ARAUJO
CPF: 925.165.563-49

Ressalvado o direito de a Fazenda Nacional cobrar e inscrever quaisquer dívidas de responsabilidade do sujeito passivo acima identificado que vierem a ser apuradas, é certificado que não constam pendências em seu nome, relativas a créditos tributários administrados pela Secretaria da Receita Federal do Brasil (RFB) e a inscrições em Dívida Ativa da União (DAU) junto à Procuradoria-Geral da Fazenda Nacional (PGFN).

Esta certidão se refere à situação do sujeito passivo no âmbito da RFB e da PGFN e abrange inclusive as contribuições sociais previstas nas alíneas 'a' a 'd' do parágrafo único do art. 11 da Lei nº 8.212, de 24 de julho de 1991.

A aceitação desta certidão está condicionada à verificação de sua autenticidade na Internet, nos endereços <<http://rfb.gov.br>> ou <<http://www.pgfn.gov.br>>.

Certidão emitida gratuitamente com base na Portaria Conjunta RFB/PGFN nº 1.751, de 2/10/2014.

Emitida às 11:58:03 do dia 02/04/2023 <hora e data de Brasília>.

Válida até 29/09/2023.

Código de controle da certidão: **A95B.332C.9FAD.A4A0**

Qualquer rasura ou emenda invalidará este documento.



PODER JUDICIÁRIO
JUSTIÇA DO TRABALHO

CERTIDÃO NEGATIVA DE DÉBITOS TRABALHISTAS

Nome: PEDRO IVO CARDOSO ARAUJO
CPF: 925.165.563-49
Certidão n°: 13781300/2023
Expedição: 02/04/2023, às 12:11:54
Validade: 29/09/2023 - 180 (cento e oitenta) dias, contados da data de sua expedição.

Certifica-se que **PEDRO IVO CARDOSO ARAUJO**, inscrito(a) no CPF sob o n° **925.165.563-49**, **NÃO CONSTA** como inadimplente no Banco Nacional de Devedores Trabalhistas.

Certidão emitida com base nos arts. 642-A e 883-A da Consolidação das Leis do Trabalho, acrescentados pelas Leis ns.º 12.440/2011 e 13.467/2017, e no Ato 01/2022 da CGJT, de 21 de janeiro de 2022. Os dados constantes desta Certidão são de responsabilidade dos Tribunais do Trabalho.

No caso de pessoa jurídica, a Certidão atesta a empresa em relação a todos os seus estabelecimentos, agências ou filiais.

A aceitação desta certidão condiciona-se à verificação de sua autenticidade no portal do Tribunal Superior do Trabalho na Internet (<http://www.tst.jus.br>).

Certidão emitida gratuitamente.

INFORMAÇÃO IMPORTANTE

Do Banco Nacional de Devedores Trabalhistas constam os dados necessários à identificação das pessoas naturais e jurídicas inadimplentes perante a Justiça do Trabalho quanto às obrigações estabelecidas em sentença condenatória transitada em julgado ou em acordos judiciais trabalhistas, inclusive no concernente aos recolhimentos previdenciários, a honorários, a custas, a emolumentos ou a recolhimentos determinados em lei; ou decorrentes de execução de acordos firmados perante o Ministério Público do Trabalho, Comissão de Conciliação Prévia ou demais títulos que, por disposição legal, contiver força executiva.



MINISTÉRIO DO TRABALHO E EMPREGO
SECRETARIA DE TRABALHO
COORDENAÇÃO-GERAL DE RECURSOS

CERTIDÃO DE DÉBITOS TRABALHISTAS
NEGATIVA

EMPREGADOR: P. I. C. ARAUJO LTDA

INSCRIÇÃO: 16.634.005/0001-06

DATA E HORA DA EMISSÃO: 02/04/2023, às 12:17:57, conforme horário oficial de Brasília

CERTIFICA-SE, de acordo com as informações registradas no sistema de Controle de Processos de Multas e Recursos que, nesta data, **NÃO CONSTAM** débitos decorrentes de autuações em face do empregador acima identificado.

1. Esta certidão abrange todos os estabelecimentos do empregador.
2. A presente certidão não modifica a situação do empregador que conste do cadastro previsto na Portaria Interministerial MTE/SDH n° 2, de 12 de maio de 2011, que disciplina o Cadastro de Empregadores que tenham submetido trabalhadores a condições análogas a de escravo.
3. Conforme artigo 103, § 2º da Portaria MTP n° 667/2021, a certidão ora instituída refletirá sempre a última situação ocorrida em cadastros administrativos pelo emitente, de modo que, havendo processos enviados à Procuradoria da Fazenda Nacional - PFN, quanto a estes, poderá ser obtida certidão específica perante aquele órgão, visando a demonstrar a situação atualizada dos mesmos.
4. Expedida com base na Portaria MTP n° 667, de 8 de novembro de 2021. Emitida gratuitamente.



Dados para conferência da autenticidade desta certidão:

Endereço: <https://eprocesso.sit.trabalho.gov.br/Certidao/Validar>

Código: CZTQ64J5SV

A autenticidade também pode ser verificada a partir do QR Code ao lado.



MINISTÉRIO DO TRABALHO E PREVIDÊNCIA
SUBSECRETARIA DE INSPEÇÃO DO TRABALHO

CERTIDÃO

EMPREGADOR: P. I. C. ARAUJO LTDA

CNPJ: 16.634.005/0001-06

DATA E HORA DA EMISSÃO: 02/04/2023, às 12h14

Conforme os registros administrativos da Relação Anual de Informações Sociais (RAIS) e do Cadastro Geral de Empregados e Desempregados (CAGED), recebidos e processados até o momento da emissão desta certidão, certifica-se que o empregador acima identificado **está desobrigado da cota legal para pessoas com deficiência ou beneficiários reabilitados da Previdência Social, prevista no art. 93 da Lei nº 8.213 de 1991.**

Última competência processada do CAGED: 02/2023

Última competência processada da RAIS: 2021

1. Esta certidão reflete tão somente os dados constantes dos registros administrativos da RAIS e do CAGED. Esses dados são declarados pelo próprio empregador, não havendo validação por parte da Subsecretaria de Inspeção do Trabalho.

2. Esta certidão não abrange autos de infração e decisões judiciais relativos à obrigação de preencher vagas com pessoas com deficiência ou beneficiários reabilitados da Previdência Social, conforme art. 93 da Lei nº 8.213 de 1991.

3. Esta certidão abrange todos os estabelecimentos do empregador.

4. A autenticidade desta certidão poderá ser confirmada no endereço <http://cdcit.mte.gov.br/inter/cdcit/verifica.seam> utilizando o código **58dVnxc**.



MINISTÉRIO DO TRABALHO E EMPREGO
SECRETARIA DE TRABALHO
COORDENAÇÃO-GERAL DE RECURSOS

SEMUS - ANAJATUBA
FOLHA 593
RÚBRICA

CERTIDÃO DE DÉBITOS TRABALHISTAS
NEGATIVA

EMPREGADOR: PEDRO IVO CARDOSO ARAUJO

INSCRIÇÃO: 925.165.563-49

DATA E HORA DA EMISSÃO: 02/04/2023, às 12:17:25, conforme horário oficial de Brasília

CERTIFICA-SE, de acordo com as informações registradas no sistema de Controle de Processos de Multas e Recursos que, nesta data, **NÃO CONSTAM** débitos decorrentes de autuações em face do empregador acima identificado.

1. Esta certidão abrange todos os estabelecimentos do empregador.
2. A presente certidão não modifica a situação do empregador que conste do cadastro previsto na Portaria Interministerial MTE/SDH n° 2, de 12 de maio de 2011, que disciplina o Cadastro de Empregadores que tenham submetido trabalhadores a condições análogas a de escravo.
3. Conforme artigo 103, § 2º da Portaria MTP n° 667/2021, a certidão ora instituída refletirá sempre a última situação ocorrida em cadastros administrativos pelo emitente, de modo que, havendo processos enviados à Procuradoria da Fazenda Nacional - PFN, quanto a estes, poderá ser obtida certidão específica perante aquele órgão, visando a demonstrar a situação atualizada dos mesmos.
4. Expedida com base na Portaria MTP n° 667, de 8 de novembro de 2021. Emitida gratuitamente.



Dados para conferência da autenticidade desta certidão:

Endereço: <https://eprocesso.sit.trabalho.gov.br/Certidao/Validar>

Código: PGXRZAPSSW

A autenticidade também pode ser verificada a partir do QR Code ao lado.



**GOVERNO DO ESTADO DO MARANHÃO
SECRETARIA DE ESTADO DA FAZENDA**

CERTIDÃO NEGATIVA DE DÉBITO

Nº Certidão: 059922/23

Data da Certidão: 21/03/2023 10:51:28

CPF/CNPJ 92516556349 NÃO INSCRITO NO CADASTRO DE
CONTRIBUENTES DO ICMS DO ESTADO MARANHÃO.

Certificamos que, após a realização das consultas procedidas no sistema desta Secretaria, substanciado pelos artigos 240 a 242, da lei nº 7.799, de 19/12/2002 e disposto no artigo 205 da lei nº 5.172, de 25 de outubro de 1966 (Código Tributário Nacional), não constam débitos relativos aos tributos estaduais, administrados por esta Secretaria, em nome do sujeito passivo acima identificado. Ressalvado, todavia, à Fazenda Pública Estadual o direito da cobrança de dívidas que venham a ser apuradas e não alcançadas pela decadência.

Validade da Certidão: 120 (cento e vinte) dias: 19/07/2023.

A autenticidade desta certidão deverá ser confirmada no endereço:
<http://portal.sefaz.ma.gov.br/>, clicando no item "Certidões" e em seguida em "Validação de Certidão Negativa de Débito".

CERTIDÃO EMITIDA GRATUITAMENTE.



GOVERNO DO ESTADO DO MARANHÃO SECRETARIA DE ESTADO DA FAZENDA

CERTIDÃO NEGATIVA DE DÉBITO

Nº Certidão: 059914/23 **Data da** 21/03/2023 10:49:36

Inscrição Estadual: 123898781 **CPF/CNPJ:** 16634005000106

Razão Social: P I C ARAUJO LTDA

Endereço: AVE BETA, 15 QUADRAK 15 A BELA VISTA CEP: 65072120 - PARQUE ATHENAS

Telefone: (98)33811009 **Município:** SAO LUIS **UF:** MA

Certificamos que, após a realização das consultas procedidas no sistema desta Secretaria, substanciado pelos artigos 240 a 242, da lei nº 7.799, de 19/12/2002 e disposto no artigo 205 da lei nº 5.172, de 25 de outubro de 1966 (Código Tributário Nacional), não constam débitos relativos aos tributos estaduais, administrados por esta Secretaria, em nome do sujeito passivo acima identificado. Ressalvado, todavia, à Fazenda Pública Estadual o direito da cobrança de dívidas que venham a ser apuradas e não alcançadas pela decadência.

Validade da Certidão: 120 (cento e vinte) dias: 19/07/2023.

A autenticidade desta certidão deverá ser confirmada no endereço:
<http://portal.sefaz.ma.gov.br/>, clicando no item "Certidões" e em seguida em "Validação de Certidão Negativa de Débito".

CERTIDÃO EMITIDA GRATUITAMENTE.



**GOVERNO DO ESTADO DO MARANHÃO
SECRETARIA DE ESTADO DA FAZENDA**

CERTIDÃO NEGATIVA DE DÍVIDA ATIVA

Nº Certidão: 019859/23

Data da Certidão: 21/03/2023 10:52:12

CPF/CNPJ CONSULTADO: 92516556349

Certificamos que, após a realização das consultas procedidas no sistema desta Secretaria e na forma do disposto do artigo 156 da lei nº 2.231 de 29/12/1962, substanciado pelos, 240 a 242, da lei nº 7.799, de 19/12/2002, bem como prescreve no artigo 205 da lei nº 5.172, de 25 de outubro de 1966 (Código Tributário Nacional), não constam débitos inscritos na Dívida Ativa, em nome do sujeito passivo acima identificado.

Validade da Certidão: 120 (cento e vinte) dias: 19/07/2023.

A autenticidade desta certidão deverá ser confirmada no endereço:
<http://portal.sefaz.ma.gov.br/>, clicando no item "Certidões" e em seguida em "Validação de Certidão Negativa de Dívida Ativa".

CERTIDÃO EMITIDA GRATUITAMENTE.



**GOVERNO DO ESTADO DO MARANHÃO
SECRETARIA DE ESTADO DA FAZENDA**

CERTIDÃO NEGATIVA DE DÍVIDA ATIVA

Nº Certidão: 019857/23

Data da

21/03/2023 10:50:46

Inscrição Estadual: 123898781

CPF/CNPJ: 16634005000106

Razão Social: P I C ARAUJO LTDA

Endereço: AVE BETA, 15 QUADRAK 15 A BELA VISTA CEP: 65072120 - PARQUE ATHENAS

Telefone: (98)33811009

Município: SAO LUIS

UF: MA

Certificamos que, após a realização das consultas procedidas no sistema desta Secretaria e na forma do disposto do artigo 156, da lei nº 2.231, de 29/12/1962, substanciado pelos artigos 240 a 242 da lei nº 7.799, de 19/12/2002, bem como prescreve o artigo 205 da lei nº 5.172, de 25 de outubro de 1966 (Código Tributário Nacional) não constam débitos inscritos na Dívida Ativa, em nome do sujeito passivo acima identificado.

Validade da Certidão: 120 (cento e vinte) dias: 19/07/2023.

A autenticidade desta certidão deverá ser confirmada no endereço:
<http://portal.sefaz.ma.gov.br/>, clicando no item "Certidões" e em seguida em "Validação de Certidão Negativa de Dívida Ativa".

CERTIDÃO EMITIDA GRATUITAMENTE.



PREFEITURA DE SAO LUÍS
SECRETARIA MUNICIPAL DA FAZENDA
CERTIDÃO NEGATIVA

Número da Certidão: 00007648442023

Validade: 23/05/2023

CERTIFICAMOS QUE ATÉ A PRESENTE DATA NÃO CONSTA DÉBITO FISCAL RELATIVO A PESSOA JURÍDICA, DESCRITA ABAIXO, RESERVA-SE O DIREITO DE A FAZENDA MUNICIPAL COBRAR DÍVIDAS POSTERIORMENTE COMPROVADAS, HIPÓTESE PREVISTA NOS ARTIGOS 80 E 146, DA LEI 6.289, DE 28/12/2017 DO CÓDIGO TRIBUTÁRIO MUNICIPAL.

DADOS DA PESSOA JURÍDICA	
CNPJ: 16.634.005/0001-06	Inscrição Municipal: 98239666
Razão Social: P. I. C. ARAUJO EIRELI	
ATIVIDADE ECONÔMICA PRINCIPAL	
471210000 - COMERCIO VAREJISTA DE MERCADORIAS EM GERAL, COM PREDOMINANCIA DE PRODUTOS ALIMENTICIOS - MINIMERCADOS, MERCEARIAS E ARMAZENS	
ENDEREÇO DE LOCALIZACAO	
Logradouro: AVENIDA Beta	
Número: 15	Complemento: QUADRA K/15-A BELA VISTA;
Bairro: Parque Athenas	
Município: SAO LUIS - MA	CEP: 65072120

A presente certidão, sem conter rasuras, tem sua eficácia até a data de validade acima informada, tendo sido lavrada em São Luís (MA), em 23 de janeiro de 2023 às 14:47, sob o código de autenticidade nº 1D67BBCB320F1017D4335231993EEB85.

A autenticidade desta certidão poderá ser confirmada na Internet, em <https://stm.semfaz.saoluis.ma.gov.br/validacaocertidao>.

"NÃO É VÁLIDA A CERTIDÃO QUE CONTIVER EMENDAS, RASURAS OU ENTRELINHAS."



PREFEITURA DE SAO LUÍS
SECRETARIA MUNICIPAL DA FAZENDA
CERTIDÃO NEGATIVA
NÚMERO DA CERTIDÃO: 00007788882023

Validade: 14/07/2023

CERTIFICAMOS QUE ATÉ A PRESENTE DATA NÃO CONSTA DÉBITO FISCAL RELATIVO A PESSOA FÍSICA, DESCRITA ABAIXO, RESERVA-SE O DIREITO DE A FAZENDA MUNICIPAL COBRAR DÍVIDAS POSTERIORMENTE COMPROVADAS HIPÓTESE PREVISTA NOS ARTIGOS 80 E 146, DA LEI 6.289, DE 28/12/2017 DO CÓDIGO TRIBUTÁRIO MUNICIPAL.

DADOS DA PESSOA FÍSICA	
CPF: 925.165.563-49	Inscrição Municipal:
Nome: PEDRO IVO CARDOSO ARAUJO	
OCUPAÇÃO PRINCIPAL	
-	
ENDERECO DE LOCALIZAÇÃO	
Logradouro: AV BETA	
Número: 15-A	Complemento:
Bairro: PARQUE ATHENAS	
Município: SAO LUIS - MA	CEP: 65072120

A presente certidão, sem conter rasuras, tem sua eficácia até a data de validade acima informada, tendo sido lavrada em São Luís (MA), em 16 de março de 2023 às 16:17, sob o código de autenticidade nº D0FE0D9780E619D57CCF9752D9E4BFF3.

A autenticidade desta certidão poderá ser confirmada na Internet, em <https://stm.semfaz.saoluis.ma.gov.br/validacaocertidao>.

"NÃO É VALIDA A CERTIDÃO QUE CONTIVER EMENDAS, RASURAS OU ENTRELINHAS."



PREFEITURA DE SAO LUIS
SECRETARIA MUNICIPAL DA FAZENDA

CERTIDAO NEGATIVA

NUMERO DA CERTIDAO: 00007829332023

Validade: 31/07/2023

CERTIFICAMOS QUE ATE A PRESENTE DATA NAO CONSTA DEBITO FISCAL RELATIVO AO IMOVEL, DESCRITO ABAIXO, RESERVA-SE O DIREITO DE A FAZENDA MUNICIPAL COBRAR DÍVIDAS POSTERIORMENTE COMPROVADAS, HIPOTESE PREVISTA NOS ARTIGOS 80 E 146, DA LEI 6.289, DE 28/12/2017 DO CODIGO TRIBUTARIO MUNICIPAL.

DADOS DO IMÓVEL	
Inscricao Imobiliaria: 13070170017000020	
Endereco: AVENIDA BETA	
Numero: 15	Complemento: QUADRA K/15-A
Bairro: BELA VISTA	CEP: 65072120
SETORIZAÇÃO	
Distrito: 13	Setor: 7
Quadra: 170	Lote: 0170
PROPRIETÁRIOS	
925.165.563-49 - PEDRO IVO CARDOSO ARAUJO	

A presente certidao, sem conter rasuras, tem sua eficacia ate a data de validade acima informada, tendo sido lavrada em Sao Luis (MA), em 02 de abril de 2023 às 11:36, sob o código de autenticidade nº F2E7A44AD266F90FF74A8DD132E00904.

A autenticidade desta certidao podera ser confirmada na Internet, em
<https://stm.semfaz.saoluis.ma.gov.br/validacaocertidao>.

"NAO E VALIDA A CERTIDAO QUE CONTIVER EMENDAS, RASURAS OU ENTRELINHAS."



**CONSELHO REGIONAL DE CONTABILIDADE DO ESTADO DO MARANHÃO
CERTIDÃO DE HABILITAÇÃO PROFISSIONAL**

O CONSELHO REGIONAL DE CONTABILIDADE DO ESTADO DO MARANHÃO certifica que o(a) profissional identificado(a) no presente documento encontra-se habilitado para o exercício da profissão contábil.

IDENTIFICAÇÃO DO REGISTRO

NOME.....	: MARCIO ANTONIO SANTIAGO DOS SANTOS
REGISTRO.....	: MA-008599/O-8
CATEGORIA.....	: TÉCNICO EM CONTABILIDADE
CPF.....	: ***.374.513-**

A falsificação deste documento constitui-se em crime previsto no Código Penal Brasileiro, sujeitando o autor à respectiva ação penal.

Emissão: MARANHÃO, 02/03/2023 as 17:22:25.

Válido até: 31/05/2023.

Código de Controle: 637960.

Para verificar a autenticidade deste documento consulte o site do CRCMA.



CONSELHO REGIONAL DE CONTABILIDADE DO MARANHÃO

CERTIDÃO DE REGULARIDADE PROFISSIONAL

O **CONSELHO REGIONAL DE CONTABILIDADE DO MARANHÃO** CERTIFICA que o profissional identificado no presente documento encontra-se em situação **REGULAR** neste Regional, apto ao exercício da atividade contábil nesta data, de acordo com as suas prerrogativas profissionais, conforme estabelecido no art. 25 e 26 do Decreto-Lei n.º 9.295/46.

Informamos que a presente certidão não quita nem invalida quaisquer débitos ou infrações que, posteriormente, venham a ser apurados contra o titular deste registro, bem como não atesta a regularidade dos trabalhos técnicos elaborados pelo profissional da Contabilidade.



CONSELHO REGIONAL DE CONTABILIDADE - MA

Certidão n.º: MA/2023/00000550
Nome: MARCIO ANTONIO SANTIAGO DOS SANTOS CPF: 466.374.513-04
CRC/UF n.º MA-008599/O Categoria: TÉCNICO EM CONTABILIDADE
Validade: 31/05/2023
Finalidade: EDITAIS DE LICITAÇÃO
Livro: P I C ARAUJO LTDA

Confirme a existência deste documento na página www.crcma.org.br, mediante número de controle a seguir:

CPF : 466.374.513-04 Controle : 9917.1859.1173.1487

**CONSELHO REGIONAL DE CONTABILIDADE DO MARANHÃO****CERTIDÃO DE REGULARIDADE PROFISSIONAL**

O **CONSELHO REGIONAL DE CONTABILIDADE DO MARANHÃO** CERTIFICA que o profissional identificado no presente documento encontra-se em situação **REGULAR** neste Regional, apto ao exercício da atividade contábil nesta data, de acordo com as suas prerrogativas profissionais, conforme estabelecido no art. 25 e 26 do Decreto-Lei n.º 9.295/46.

Informamos que a presente certidão não quita nem invalida quaisquer débitos ou infrações que, posteriormente, venham a ser apurados contra o titular deste registro, bem como não atesta a regularidade dos trabalhos técnicos elaborados pelo profissional da Contabilidade.

**CONSELHO REGIONAL DE CONTABILIDADE - MA**

Certidão n.º: MA/2023/00000549

Nome: MARCIO ANTONIO SANTIAGO DOS SANTOS CPF: 466.374.513-04

CRC/UF n.º MA-008599/O Categoria: TÉCNICO EM CONTABILIDADE

Validade: 31/05/2023

Finalidade: BALANÇO PATRIMONIAL, REGISTRADO NA JUNTA COMERCIAL

Livro: P I C ARAUJO LTDA

Confirme a existência deste documento na página www.crcma.org.br, mediante número de controle a seguir:

CPF : 466.374.513-04 Controle : 7001.7942.8256.8883

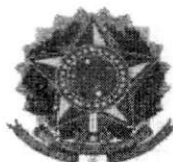
**CONSELHO REGIONAL DE CONTABILIDADE DO MARANHÃO****CERTIDÃO DE REGULARIDADE PROFISSIONAL**

O **CONSELHO REGIONAL DE CONTABILIDADE DO MARANHÃO** CERTIFICA que o profissional identificado no presente documento encontra-se em situação **REGULAR** neste Regional, apto ao exercício da atividade contábil nesta data, de acordo com as suas prerrogativas profissionais, conforme estabelecido no art. 25 e 26 do Decreto-Lei n.º 9.295/46.

Informamos que a presente certidão não quita nem invalida quaisquer débitos ou infrações que, posteriormente, venham a ser apurados contra o titular deste registro, bem como não atesta a regularidade dos trabalhos técnicos elaborados pelo profissional da Contabilidade.

**CONSELHO REGIONAL DE CONTABILIDADE - MA**

Certidão n.º: MA/2023/00000548
Nome: MARCIO ANTONIO SANTIAGO DOS SANTOS CPF: 466.374.513-04
CRC/UF n.º MA-008599/O Categoria: TÉCNICO EM CONTABILIDADE
Validade: 31/05/2023
Finalidade: LIVRO DIÁRIO
Livro: P I C ARAUJO LTDA

Confirme a existência deste documento na página www.crcma.org.br, mediante número de controle a seguir:

CPF : 466.374.513-04 Controle : 6669.7924.8238.8551



PREFEITURA DE
SÃO LUÍS
Cidade de São Luís - Maranhão

INSTRUÇÃO NORMATIVA Nº. 004/2016-GS

13 DE MAIO DE 2016.

Determina que a Certidão Negativa de Pessoa Física ou de Pessoa Jurídica, expedida após consulta conjunta dos cadastros mobiliário e imobiliário, é documento único para comprovação de regularidade fiscal perante este Município, ressalvados os casos previstos no art. 261 da Lei Municipal nº 3.758, de 30 de dezembro de 1998.

O SECRETÁRIO MUNICIPAL DA FAZENDA, no uso de suas atribuições legais, e de conformidade com o artigo 3º, parágrafo único, inciso I, da Consolidação das Leis Tributárias do Município – CLTM, Decreto nº 33.144, de 28 de dezembro de 2007, e

CONSIDERANDO que o Município de São Luís, por intermédio da Secretaria de Fazenda, adquiriu novo sistema de administração tributária, em fase de implantação desde 01.06.2015 que, dentre demais benefícios, proporcionou a unificação do cadastro fiscal municipal (com integralização das informações oriundas do cadastro imobiliário e do cadastro mobiliário) para maior controle e monitoramento do passivo municipal;

CONSIDERANDO que em razão de referida implantação o Município de São Luís angariou meios suficientes para deixar de expedir certidões de regularidade fiscal que tenham por base unicamente os dados do cadastro mobiliário, como a denominada "certidão negativa de dívida ativa relativa aos débitos de ISS e TLVF";

CONSIDERANDO que na legislação federal e municipal não há qualquer previsão acerca de certidões específicas, como a anteriormente citada, mas tão somente a certidão de regularidade fiscal, cabendo a cada ente tributante definir as regras específicas sobre os documentos sob sua competência, sendo a certidão com consulta unificada já utilizada no âmbito federal e estadual, assim como em demais municípios que dispõem de tecnologia para controle de cadastro único;



CONSIDERANDO que a filosofia de integralização adotada auxilia na ação de saneamento do cadastro do Município de São Luís, que é prioritária no escopo de construção de um Cadastro Técnico Multifinalitário Municipal, a ser utilizado como ferramenta para a organização das informações referentes às residências, condomínios, infraestrutura, prédios, equipamentos e serviços públicos, bem como outras informações que atendam às necessidades de vários órgãos na gestão do município, passando-se a dispor, assim, de dados fidedignos da malha fundiária do município e de seus munícipes, podendo-se atuar com mais eficácia e efetividade no planejamento e na execução das ações propostas;

CONSIDERANDO que a nova filosofia de integralização adotada auxilia igualmente na otimização dos mecanismos de arrecadação municipal, com vistas à cobrança baseada em uma política de justiça fiscal, com correção de dados referentes ao sujeito passivo e aos parâmetros que compõem a base de cálculo dos tributos, inclusive com implementação de providências para efetivação de recolhimento dos tributos decorrentes das transferências de imóveis e averbações de proprietários atuais dos imóveis;

CONSIDERANDO que a ação de integração cadastral, com a expedição de certidão negativa única, visa à necessidade de conciliação dos direitos esculpidos nos dispositivos do art. 5º, XXXIV, "b", art. 37, art. 170, art. 156, I e II da Constituição Federal, art. 205 e 123 do Código Tributário Nacional, art. 260 e ss. da Consolidação das Leis Tributárias do Município e demais legislação que rege a espécie;

CONSIDERANDO que, em atenção ao princípio da não surpresa, e buscando-se dar transparência às ações desta Secretaria, por meio da Instrução Normativa nº 004/2015-GS foi definido prazo para implantação de certidão de regularidade municipal com consulta de todos os débitos fiscais do contribuinte, com termo final em 24 de março de 2016;

CONSIDERANDO que as nomenclaturas utilizadas na Instrução Normativa nº 004/2015-GS geraram dúvidas quanto à identificação da certidão negativa municipal, de modo que esta Administração tem o dever de indicar de modo preciso referido documento aos seus usuários.

EXPEDE a presente Instrução Normativa, nos seguintes termos:

Art. 1º. Fica definido como único documento hábil para comprovação de regularidade fiscal com este Ente a **Certidão Negativa**, que poderá ser de pessoa física ou de pessoa jurídica, a depender do caso, conforme modelos constantes dos Anexos I e II desta Instrução.



PREFEITURA DE
SÃO LUÍS
CARIÓTIPO DE TORQUATO MARANHENSES

Parágrafo Único. Ficam ressalvados os casos de certidões de regularidade previstos no art. 261 da Lei Municipal nº 3.758, de 30 de dezembro de 1998, Código Tributário Municipal.

Art. 2º. Quando dos requerimentos para expedição de **Certidão Negativa**, a consulta deverá ser feita pelo CNPJ/CPF do contribuinte, em relação aos débitos tributários constituídos e lançados no cadastro mobiliário e imobiliário, conjuntamente.

Art. 3º. Na forma do art. 263 do Código Tributário Municipal, poderá ser expedida Certidão Positiva com Efeito de Negativa, de pessoa física ou de pessoa jurídica, a depender do caso, conforme modelos constantes dos Anexos III e IV desta Instrução.

Art. 4º. As consultas de autenticidade das certidões de regularidade fiscal poderão ser realizadas por meio do endereço eletrônico <<https://stm.semfaz.saoluis.ma.gov.br/validacaocertidao>>.

Art. 5º. Esta Instrução Normativa entra em vigor na data de sua publicação.

Art. 6º. Revoga-se a Instrução Normativa nº 04/2015-GS e demais disposições em contrário.

Art. 7º. Dê-se ciência à Secretaria Adjunta de Gestão Tributária, à Superintendência da Área de Informática e à Assessoria de Comunicação, para conhecimento e divulgação.

RAIMUNDO JOSÉ RODRIGUES DO NASCIMENTO

Secretário Municipal da Fazenda



PREFEITURA DE
SÃO LUÍS
CITY OF SAINT LUIS

ANEXO I

MODELO DE CERTIDÃO NEGATIVA DE PESSOA FÍSICA

#códigopersonalizado



PREFEITURA DE SÃO LUÍS

SECRETARIA MUNICIPAL DA FAZENDA

CERTIDÃO NEGATIVA

NUMERO DA CERTIDÃO: #NUMEROCERTIDAO

Validade #validade

CERTIFICAMOS QUE ATÉ A PRESENTE DATA NÃO CONSTA DÉBITO FISCAL RELATIVO À PESSOA FÍSICA, DESCRITA ABAIXO. RESERVA-SE O DIREITO DE A FAZENDA MUNICIPAL COBRAR DIVIDAS POSTERIORMENTE COMPROVADAS, HIPÓTESE PREVISTA NO ARTIGO 262, DA LEI 3.758, DE 30/12/1998 DO CÓDIGO TRIBUTÁRIO MUNICIPAL.

DADOS DA PESSOA FÍSICA	
CPF: #cpfnpj	Inscrição Municipal: #inscnaomunicipal
Nome: #razao	
OCUPAÇÃO PRINCIPAL	
#codigocto - #descricaocto	
ENDEREÇO DE LOCALIZAÇÃO	
Logradouro: #tipologradouro #endereco	
Numero: #numero	Complemento: #complemento
Bairro: #bairro	
Município: #municipio - #uf	CEP: #cep

A presente certidão, sem conter rasuras, tem sua eficácia até a data de validade acima informada, tendo sido lavrada em São Luís (MA), em #datageracaoextenso, sob o código de autenticidade nº #codigoverificacao.

A autenticidade desta certidão poderá ser confirmada na internet, em
<http://stm.semfaz.saoluiz.ma.gov.br/validacaocertidao>

"NÃO É VÁLIDA A CERTIDÃO QUE CONTIVER EMENDAS, RASURAS OU ENTRELINHAS."

#numeroprocesso

[Handwritten signature]



PREFEITURA DE
SÃO LUÍS
CAPITAL DE CULTURA PARANATUBA

ANEXO II

MODELO DE CERTIDÃO NEGATIVA DE PESSOA JURÍDICA

	
#barcodepersonalizado	
PREFEITURA DE SÃO LUÍS	
SECRETARIA MUNICIPAL DA FAZENDA	
CERTIDÃO NEGATIVA	
Número da Certidão: #numercertidao	
Validade #validade	
<p>CERTIFICAMOS QUE ATÉ A PRESENTE DATA NÃO CONSTA DÉBITO FISCAL RELATIVO À PESSOA JURÍDICA, DESCRITA ABAIXO, RESERVA-SE O DIREITO DE A FAZENDA MUNICIPAL COBRAR DIVIDAS POSTERIORMENTE COMPROVADAS, HIPÓTESE PREVISTA NO ARTIGO 262, DA LEI 3.758, DE 30/12/1998 DO CÓDIGO TRIBUTÁRIO MUNICIPAL</p>	
DADOS DA PESSOA JURÍDICA	
CNPJ: #cpfcnpj	Inscrição Municipal: #inscricao municipal
Razão Social: #razao	
ATIVIDADE ECONÔMICA PRINCIPAL	
#cnae - #nomeatividade	
ENDEREÇO DE LOCALIZAÇÃO	
Logradouro: #tipologradouro #endereco	
Número: #numero	Complemento: #complemento
Bairro: #bairro	
Município: #municipio - #uf	CEP: #cep
<p>A presente certidão, sem conter rasuras, tem sua eficácia até a data de validade acima informada, tendo sido lavrada em São Luís (MA), em #datageracaoextenso, sob o código de autenticidade nº #codigoverificacao</p>	
<p>A autenticidade desta certidão poderá ser confirmada na internet em https://2tm.semfaz.sao-luis.ma.gov.br/validacaocertidan</p>	
<p>"NÃO É VÁLIDA A CERTIDÃO QUE CONTIVER EMENDAS, RASURAS OU ENTRELINHAS."</p>	
#1numeroprotocolo	



PREFEITURA DE
SÃO LUÍS
CENTRO DE PLANEJAMENTO E ADMINISTRAÇÃO

ANEXO III

MODELO DE CERTIDÃO POSITIVA COM EFEITO DE NEGATIVA DE PESSOA FÍSICA

	
#rcodepersonalizado	
PREFEITURA DE SÃO LUÍS	
SECRETARIA MUNICIPAL DA FAZENDA	
CERTIDÃO POSITIVA COM EFEITO DE NEGATIVA	
NÚMERO DA CERTIDÃO: #NUMEROCERTIDAO	
Validade #validade	
<p><u>CERTIFICAMOS QUE, VERIFICANDO OS REGISTROS DA SECRETARIA MUNICIPAL DA FAZENDA, CONSTATAMOS EXISTIR, NESTA DATA, PENDÊNCIAS CADASTRADAS NA INSCRIÇÃO DA PESSOA FÍSICA DESCRITA ABAIXO AS QUAIS ESTÃO COM EXIGIBILIDADE SUSPESA, CONFORME O DISPOSTO NO ARTIGO 151 DO CTN E NO ARTIGO 54 DA CLTM, RESSALVADO O DIREITO DE A FAZENDA PÚBLICA MUNICIPAL INSCREVER E COBRAR DÉBITOS AINDA NÃO REGISTRADOS OU QUE VENHAM A SER APURADOS.</u></p>	
DADOS DA PESSOA FÍSICA	
CPF: #cpfcpnj	Inscrição Municipal: #inscricaoomunicipal
Nome: #razao	
OCUPAÇÃO PRINCIPAL	
#codigocto - #descricaocto	
ENDEREÇO DE LOCALIZAÇÃO	
Logradouro: #tipologradouro #endereco	
Numero: #numero	Complemento: #complemento
Bairro: #bairro	
Município: #município - #uf	CEP: #cep
<p>A presente certidão, sem conter rasuras, tem sua eficácia até a data de validade acima informada, tendo sido lavrada em São Luís (MA), em #datageracaoextenso, sob o código de autenticidade nº #codigoverificacao.</p>	
<p>A autenticidade desta certidão poderá ser confirmada na Internet em http://semus.semfac.sao-luis.ma.gov.br/validarvocertidao</p>	
<p>"NÃO É VÁLIDA A CERTIDÃO QUE CONTIVER EMENDAS, RASURAS OU ENTRELINHAS."</p>	



ANEXO IV

MODELO DE CERTIDÃO POSITIVA COM EFEITO DE NEGATIVA DE PESSOA JURÍDICA

#prcodepersonalizado:



PREFEITURA DE SÃO LUÍS
SECRETARIA MUNICIPAL DA FAZENDA
CERTIDÃO POSITIVA COM EFEITO DE NEGATIVA
NÚMERO DA CERTIDÃO: #NUMEROCERTIDAO
Validade #validade

CERTIFICAMOS QUE, VERIFICANDO OS REGISTROS DA SECRETARIA MUNICIPAL DA FAZENDA, CONSTATAMOS EXISTIR NESTA DATA PÉNDENCIAS CADASTRADAS NA INSCRIÇÃO DA PESSOA JURÍDICA DESCRITA ABAIXO, AS QUAIS ESTÃO COM EXIGIBILIDADE SUSPESA, CONFORME O DISPOSTO NO ARTIGO 151 DO CTN E NO ARTIGO 54 DA CLTM, RESSALVADO O DIREITO DE A FAZENDA PÚBLICA MUNICIPAL INSCREVER E COBRAR DÉBITOS AINDA NÃO REGISTRADOS OU QUE VENHAM A SER APURADOS.

DADOS DA PESSOA JURÍDICA	
CNPJ: #cpfcnpj	Inscrição Municipal: #inscricao municipal
Razão Social: #razao	
ATIVIDADE ECONÔMICA PRINCIPAL	
#cnae - #nomeatividade	
ENDEREÇO DE LOCALIZAÇÃO	
Logradouro: #tpologradouro #endereco	
Número: #numero	Complemento: #complemento
Bairro: #bairro	
Município: #municipio - #uf	CEP: #cep

A presente certidão, sem conter rasuras, tem sua eficácia até a data de validade acima informada, tendo sido lavrada em São Luís (MA), em #datageracaoextenso, sob o código de autenticidade nº #codigoverificacao

A autenticidade desta certidão poderá ser confirmada na Internet, em <https://stm.semfaz.sao-luis.ma.gov.br/validacao/certidao>

"NÃO É VÁLIDA A CERTIDÃO QUE CONTIVER EMENDAS, RASURAS OU ENTRELINHAS."

[assinatura]



SEMUS - ANAJATUBA

FOLHA 012

RÚBRICA J

CERTIFICADO

1020230092120622



PREFEITURA DE SAO LUÍS

SECRETARIA MUNICIPAL DA FAZENDA

CERTIDÃO POSITIVA COM EFEITO DE NEGATIVA

NÚMERO DA CERTIDÃO: 00007787912023

Validade: 15/04/2023

CERTIFICAMOS QUE, VERIFICANDO OS REGISTROS DA SECRETARIA MUNICIPAL DA FAZENDA, CONSTATAMOS EXISTIR, NESTA DATA, PENDÊNCIAS CADASTRADAS NA INSCRIÇÃO DA PESSOA JURÍDICA DESCRITA ABAIXO, AS QUAIS ESTÃO COM EXIGIBILIDADE SUSPensa, CONFORME O DISPOSTO NO ARTIGO 151 DO CTN E NOS ARTIGOS 80 E 81, DA LEI 6.289, DE 28/12/2017, RESSALVADO O DIREITO DE A FAZENDA PÚBLICA MUNICIPAL INSCREVER E COBRAR DÉBITOS AINDA NÃO REGISTRADOS OU QUE VENHAM A SER APURADOS.

DADOS DA PESSOA JURÍDICA	
CNPJ: 16.634.005/0001-06	Inscrição Municipal: 98239666
Razão Social: P. I. C. ARAUJO EIRELI	
ATIVIDADE ECONÔMICA PRINCIPAL	
471210000 - COMERCIO VAREJISTA DE MERCADORIAS EM GERAL, COM PREDOMINANCIA DE PRODUTOS ALIMENTICIOS - MINIMERCADOS, MERCEARIAS E ARMAZENS	
ENDEREÇO DE LOCALIZAÇÃO	
Logradouro: AVENIDA Beta	
Número: 15	Complemento: QUADRA K/15-A BELA VISTA;
Bairro: Parque Athenas	
Município: SAO LUIS - MA	CEP: 65072120

A presente certidão, sem conter rasuras, tem sua eficácia até a data de validade acima informada, tendo sido lavrada em São Luís (MA), em 16 de março de 2023 às 12:39, sob o código de autenticidade nº 438B7DB6A400C05594F68BFC0BEBC260.

A autenticidade desta certidão poderá ser confirmada na Internet, em <https://stm.semfaz.saoluis.ma.gov.br/validacaocertidao>.

"NÃO É VÁLIDA A CERTIDÃO QUE CONTIVER EMENDAS, RASURAS OU ENTRELINHAS."



SEMUS - ANAJATUBA
FOLHA 613
RÚBRICA



PREFEITURA DE SAO LUÍS
SECRETARIA MUNICIPAL DA FAZENDA

CERTIDAO POSITIVA COM EFEITO DE NEGATIVA
NUMERO DA CERTIDAO: 00007829322023

Validade: 02/05/2023

CERTIFICAMOS QUE, VERIFICANDO OS REGISTROS DA SECRETARIA MUNICIPAL DA FAZENDA, CONSTATAMOS EXISTIR, NESTA DATA, PENDENCIAS CADASTRADAS NA INSCRICAO IMOBILIARIA DESCRITA ABAIXO, AS QUAIS ESTAO COM EXIGIBILIDADE SUSPENSA, CONFORME O DISPOSTO NO ARTIGO 151 DO CTN E NOS ARTIGOS 80 E 81, DA LEI 6.289, DE 28/12/2017, RESSALVADO O DIREITO DE A FAZENDA PUBLICA MUNICIPAL INSCREVER E COBRAR DEBITOS AINDA NAO REGISTRADOS OU QUE VENHAM A SER APURADOS.

DADOS DO IMÓVEL	
Inscricao Imobiliaria: 13070170017000020	
Endereco: AVENIDA BETA	
Numero: 15	Complemento: QUADRA K/15-A
Bairro: BELA VISTA	CEP: 65072120
SETORIZAÇÃO	
Distrito: 13	Setor: 7
Quadra: 170	Lote: 0170
PROPRIETÁRIOS	
925.165.563-49 - PEDRO IVO CARDOSO ARAUJO	

A presente certidao, sem conter rasuras, tem sua eficacia ate a data de validade acima informada, tendo sido lavrada em Sao Luis (MA), em 02 de abril de 2023 às 11:35, sob o codigo de autenticidade nº A541449BF355BE12B7C3A68690D850A3.

A autenticidade desta certidao podera ser confirmada na Internet, em
<https://stm.semfaz.saoluis.ma.gov.br/validacaocertidao>.

"NAO E VALIDA A CERTIDAO QUE CONTIVER EMENDAS, RASURAS OU ENTRELINHAS."



SEMUS - ANAJATUBA
FOLHA 614
RÚBRICA



PREFEITURA DE SAO LUÍS

SECRETARIA MUNICIPAL DA FAZENDA

CERTIDÃO POSITIVA COM EFEITO DE NEGATIVA

NÚMERO DA CERTIDÃO: 00007788892023

Validade: 15/04/2023

CERTIFICAMOS QUE, VERIFICANDO OS REGISTROS DA SECRETARIA MUNICIPAL DA FAZENDA, CONSTATAMOS EXISTIR, NESTA DATA, PENDÊNCIAS CADASTRADAS NA INSCRIÇÃO DA PESSOA FÍSICA DESCRITA ABAIXO, AS QUAIS ESTÃO COM EXIGIBILIDADE SUSPensa, CONFORME O DISPOSTO NO ARTIGO 151 DO CTN E NOS ARTIGOS 80 E 81, DA LEI 6.289, DE 28/12/2017, RESSALVADO O DIREITO DE A FAZENDA PÚBLICA MUNICIPAL INSCREVER E COBRAR DÉBITOS AINDA NÃO REGISTRADOS OU QUE VENHAM A SER APURADOS.

DADOS DA PESSOA FÍSICA	
CPF: 925.165.563-49	Inscrição Municipal:
Nome: PEDRO IVO CARDOSO ARAUJO	
OCUPAÇÃO PRINCIPAL	
-	
ENDEREÇO DE LOCALIZAÇÃO	
Logradouro: AV BETA	
Número: 15-A	Complemento:
Bairro: PARQUE ATHENAS	
Município: SAO LUIS - MA	CEP: 65072120

A presente certidão, sem conter rasuras, tem sua eficácia até a data de validade acima informada, tendo sido lavrada em São Luís (MA), em 16 de março de 2023 às 16:18, sob o código de autenticidade nº C1C6EB96CC50FE8402A5B223480154AA.

A autenticidade desta certidão poderá ser confirmada na Internet, em <https://stm.semfaz.saoluis.ma.gov.br/validacaocertidao>.

"NÃO É VÁLIDA A CERTIDÃO QUE CONTIVER EMENDAS, RASURAS OU ENTRELINHAS."

CERTIDÃO SIMPLIFICADA

Sistema Nacional de Registro de Empresas Mercantis - SINREM

Certificamos que as informações abaixo constam dos documentos arquivados
 nesta Junta Comercial e são vigentes na data da sua expedição.

Nome Empresarial: P. I. C. ARAUJO LTDA			Protocolo: MAC2302545450	
Natureza Jurídica: Sociedade Empresária Limitada				
NIRE (Sede) 21600090300	CNPJ 16.634.005/0001-06	Data de Ato Constitutivo 03/08/2012	Início de Atividade 02/08/2012	
Endereço Completo Avenida Beta, Nº 15, QUADRA K/15-A BELA VISTA, Parque Athenas - São Luís/MA - CEP 65072-120				
Objeto Social COMERCIO VAREJISTA DE MERCADORIAS EM GERAL, COM PREDOMINANCIA DE PRODUTOS ALIMENTICIOS - MINIMERCADOS, MERCEARIAS E ARMAZENS REPRESENTANTES COMERCIAIS E AGENTES DO COMERCIO DE MERCADORIAS EM GERAL NAO ESPECIALIZADO(PRODUTOS DIVERSOS, MERCADORIAS E COMERCIO) COMERCIO VAREJISTA DE PRODUTOS ALIMENTICIOS EM GERAL OU ESPECIALIZADO EM PRODUTOS ALIMENTICIOS NAO ESPECIFICADOS ANTERIORMENTE(PRODUTOS NATURAIS E DIETETICOS, COMIDAS CONGELADAS, MEL, CAFE MOIDO E EM GRAO, SORVETES, PICOLES, SUPLEMENTOS ALIMENTICIOS, SAL, POPA DE FRUTAS, OVOS, OLEO VEGETAL E COMESTIVEL, MASSAS ALIMENTICIAS, LOJAS DE CONVENIENCIA, GORDURA COMESTIVEL, GELO, FRANGOS VIVOS, FERMENTOS, CONDIMENTOS E ESPECIARIAS, COMIDAS CONGELADAS, TORTAS GELADAS) COMERCIO VAREJISTA DE HORTIFRUTIGRANJEIROS(AVES VIVAS, VERDURAS FRUTAS, LEGUMES, RAIZES, TUBERCULOS, HORTALICAS) COMERCIO VAREJISTA DE CARNES - ACOUGUES(CARNES DE BOVINO, SUINO, CAPRINO, OVINO E EQUIDEO, FRESCAS, FRIGORIFICADAS E CONGELADAS, AVES ABATIDAS FRESCAS, CONGELADAS OU FRIGORIFICADAS, PEQUENOS ANIMAIS ABATIDOS - COELHOS, PATOS, PERUS, GALINHAS E SIMILARES) COMERCIO VAREJISTA DE LATICINIOS E FRIOS(LEITE E DERIVADOS, TAIS MANTEIGA, CREME DE LEITE, IOGURTES E COALHADASFRIOS E CARNES CONSERVADAS(CONSERVAS DE FRUTAS, LEGUMES, VERDURAS E SIMILARES) PEIXARIA(PESCADOS E FRUTOS DO MAR FRESCOS, CONGELADOS E FRIGORIFICADOS) COMERCIO VAREJISTA DE MOVEIS COMERCIO VAREJISTA DE ARTIGOS DE PAPELARIA COMERCIO A VAREJO DE PNEUMATICOS E CAMARAS-DE-AR COMERCIO VAREJISTA DE PRODUTOS SANEANTES DOMISSANITARIOS COMERCIO VAREJISTA ESPECIALIZADO DE EQUIPAMENTOS E SUPRIMENTOS DE INFORMATICA COMERCIO VAREJISTA ESPECIALIZADO DE ELETRODOMESTICOS E EQUIPAMENTOS DE AUDIO E VIDEO COMERCIO VAREJISTA DE BEBIDAS COMERCIO VAREJISTA DE OUTROS ARTIGOS DE USO DOMESTICO NAO ESPECIFICADOS ANTERIORMENTE(ARTIGOS PARA HABITACAO DE VIDRO, CRISTAL, PORCELANA, BORRACHA, PLASTICO, METAL, MADEIRA, VIME, BAMBU E OUTROS SIMILARES, PANEIS, LOUCAS, GARRAFAS TERMICAS, ESCADAS DOMESTICAS, ESCOVAS, VASSOURAS, CABIDES, ARTIGOS DE CUTELARIA, TOLDOS E SIMILARES, PAPEL DE PAREDE E SIMILARES SISTEMA DE SEGURANCA RESIDENCIAL NAO ASSOCIADO A INSTALACAO OU MANUTENCAO) COMERCIO VAREJISTA DE ARTIGOS ESPORTIVOS COMERCIO VAREJISTA DE COSMETICOS, PRODUTOS DE PERFUMARIA E DE HIGIENE PESSOAL COMERCIO VAREJISTA DE MATERIAIS HIDRAULICOS COMERCIO VAREJISTA DE LIVROS COMERCIO VAREJISTA DE BRINQUEDOS E ARTIGOS RECREATIVOS COMERCIO VAREJISTA DE EQUIPAMENTOS PARA ESCRITORIO LOCACAO DE AUTOMOVEIS SEM CONDUTOR COMERCIO ATACADISTA DE APARELHOS ELETRONICOS DE USO PESSOAL E DOMESTICO COMERCIO ATACADISTA DE PRODUTOS DE HIGIENE, LIMPEZA E CONSERVACAO DOMICILIAR INSTALACAO E MANUTENCAO ELETRICA INSTALACOES HIDRAULICAS, SANITARIAS E DE GAS COMERCIO ATACADISTA DE ROUPAS E ACESSORIOS PARA USO PROFISSIONAL E DE SEGURANCA DO TRABALHO COMERCIO VAREJISTA DE OUTROS PRODUTOS NAO ESPECIFICADOS ANTERIORMENTE(ALCOOL EM GEL, LUVAS CIRURGICAS, MASCARAS CIRURGICAS, EQUIPAMENTOS DE SEGURANCA(EPI) E ARTIGOS E MATERIAIS HOSPITALARES). OUTRAS OBRAS DE ACABAMENTO DA CONSTRUCAO SERVICOS DE PINTURA EM EDIFICACOES EM GERAL INSTALACAO DE PORTAS, JANELAS, TETOS, DIVISORIAS E ARMARIOS EMBUTIDOS DE QUALQUER MATERIAL, INCLUSIVE ESQUADRIAS SERVICIO DE TRANSPORTE DE PASSAGEIROS - LOCACAO DE AUTOMOVEIS COM MOTORISTA EDIFICACOES (RESIDENCIAIS, INDUSTRIAIS, COMERCIAIS E DE SERVICOS) DEMOLICOES DE EDIFICIOS E OUTRAS ESTRUTURAS MANUTENCAO DE REDES DE DISTRIBUICAO DE ENERGIA ELETRICA OBRAS DE ALVENARIA E REBOCO LIMPEZA E CONSERVACAO (SERVICOS EM IMOVEIS, PREDIOS E LOGRADOUROS PUBLICOS E DOMICILIOS).				
Capital Social R\$ 172.000,00 (cento e setenta e dois mil reais)		Porte EPP (Empresa de Pequeno Porte)		Prazo de Duração Indeterminado
Capital Integralizado R\$ 172.000,00 (cento e setenta e dois mil reais)				
Dados do Sócio				
Nome PEDRO IVO CARDOSO ARAUJO	CPF/CNPJ 925.165.563-49	Participação no capital R\$ 172.000,00	Espécie de sócio Sócio	Administrador S
Término do mandato Indeterminado				
Dados do Administrador				
Nome PEDRO IVO CARDOSO ARAUJO		CPF 925.165.563-49	Término do mandato Indeterminado	
Último Arquivamento				Situação

CERTIDÃO SIMPLIFICADA

Continuação

Sistema Nacional de Registro de Empresas Mercantis - SINREM

Certificamos que as informações abaixo constam dos documentos arquivados
nesta Junta Comercial e são vigentes na data da sua expedição.

Nome Empresarial: P. I. C. ARAUJO LTDA			Protocolo: MAC2302545450
Natureza Jurídica: Sociedade Empresária Limitada			
Data	Número	Ato/eventos	ATIVA
09/12/2022	T2160009030	904 / 046 - TRANSFORMACAO	Status SEM STATUS

Esta certidão foi emitida automaticamente em 09/03/2023, às 08:47:31 (horário de Brasília).
Se impressa, verificar sua autenticidade no <https://www.empresafacil.ma.gov.br>, com o código **OHFKJSLF**.



MAC2302545450

CARLOS ANDRÉ DE MORAES PEREIRA
Secretário(a) Geral

CERTIDÃO ESPECÍFICA

Sistema Nacional de Registro de Empresas Mercantis - SINREM

Certificamos que as informações abaixo constam dos documentos arquivados nesta Junta Comercial e são vigentes na data da sua expedição.

Certificamos que P. I. C. ARAUJO LTDA encontra-se registrada nesta Junta Comercial, como segue:		Protocolo: MAC2302545522
NIRE 21600090300 CNPJ 16.634.005/0001-06		Situação ATIVA Status SEM STATUS

Endereço Completo Beta, Nº 15, QUADRA K/15-A BELA VISTA,, Parque Athenas - São Luís/MA - CEP 65072-120

Arquivamentos Posteriores			
Ato	Número	Data	Descrição
904	T2160009030	09/12/2022	TRANSFORMACAO
223	20220385718	29/04/2022	BALANCO
223	20210580089	29/04/2021	BALANCO
002	20200486179	10/07/2020	ALTERACAO DE DADOS (EXCETO NOME EMPRESARIAL)
307	20200135783	14/02/2020	REENQUADRAMENTO DE MICROEMPRESA COMO EMPRESA DE PEQUENO PORTE
223	20200080660	14/02/2020	BALANCO
223	20190312840	26/04/2019	BALANCO
310	20180768301	27/11/2018	OUTROS DOCUMENTOS DE INTERESSE DA EMPRESA / EMPRESARIO
002	20180768298	22/11/2018	ALTERACAO DE DADOS (EXCETO NOME EMPRESARIAL)
223	20180703102	31/10/2018	BALANCO
002	21600090300	12/09/2018	ALTERACAO DE DADOS E DE NOME EMPRESARIAL
002	21600090300	12/09/2018	TRANSFORMACAO
315	20120499525	03/08/2012	ENQUADRAMENTO DE MICROEMPRESA
090	21200792544	03/08/2012	CONTRATO

Esta certidão foi emitida automaticamente em 09/03/2023, às 08:47:41 (horário de Brasília).
 Se impressa, verificar sua autenticidade no <https://www.empresafacil.ma.gov.br>, com o código GSE20H94.



MAC2302545522

CARLOS ANDRÉ DE MORAES PEREIRA
 Secretário(a) Geral

26/03/2022

DEMONSTRAÇÃO DO RESULTADO DO EXERCÍCIO EM 31/12/2021

P. I. C. ARAUJO EIRELI

CNPJ 16.634.003/0001-06

Avenida BETA, 15 QD K/15-A BELA VISTA - PARQUE ATHENAS, São Luís MA - CEP: 65072120

SEMUS - ANAJATUBA
FOLHA 618
RÚBRICA

00:49:59

NIRE 21.600.090.300 - 03/08/2012

Pág.: 0019

RECEITA OPERACIONAL BRUTA DE VENDAS E SERVIÇOS

Vendas de Mercadorias 1.097.368,96

RECEITA OPERACIONAL BRUTA 1.097.368,96**(-)DEDUÇÕES DA RECEITA BRUTA**

Simples sobre Faturamento (82.713,46)

Cancelamentos e Devoluções (64.976,01)

RECEITA OPERACIONAL LÍQUIDA 949.679,49**CUSTOS OPERACIONAIS**

(-)Custo das Mercadorias Vendidas (787.363,54)

RESULTADO OPERACIONAL BRUTO 162.315,95**DESPESAS OPERACIONAIS**

Despesas com Pessoal (94.854,24)

Despesas Gerais (20.182,62)

Despesas Tributárias (704,34)

Resultado Líquido do Exercício 46.574,75

Reconhecemos a exatidão do presente Demonstrativo, realizado em 31 de dezembro de 2021.

Sob as penas da lei, declaramos que as informações aqui contidas são verdadeiras e nos responsabilizamos por todas elas.

São Luís, 31 de dezembro de 2021

P. I. C. ARAUJO EIRELI

PEDRO IVO CARDOSO ARAUJO

TITULAR ADMINISTRADOR

CI: 518964965 - SESP CPF: 925.165.563-49

MARCIO ANTONIO SANTIAGO DOS SANTOS

RG: 1531411 - SSP - 01/05/1980 - CPF: 466.374.513-04

TEC. CONTABILIDADE - CRC: 008599/O-8 / MA

Rua ALBINO PAIVA, 638 CENTRO, Pinheiro MA

P. I. C. ARAUJO EIRELI

CNPJ 16.634.005/0001-06

NIRE 21.600.090.300 - 03/08/2012

Avenida BETA, 15 QD K/15-A BELA VISTA - PARQUE ATHENAS, São Luís MA - CEP: 65072120

BALANÇO PATRIMONIAL ENCERRADO EM 31/12/2021

ATIVO		PASSIVO	
ATIVO CIRCULANTE	170.849,69	PASSIVO CIRCULANTE	28.555,09
CAIXA		OBRIGACOES TRIBUTARIAS	
Caixa	55.438,41	Simples a Recolher	23.278,62
ESTOQUES		OBRIGACOES TRABALHISTAS E PREVIDENC.	
Estoques de Mercadorias	115.411,28	Salarios e Ordenados a Pagar	3.466,65
ATIVO NAO CIRCULANTE	85.973,91	Pro Labore a Pagar	979,00
OUTROS CREDITOS		INSS a Recolher	409,45
Aplicacoes Financeiras	77.418,41	FGTS a Recolher	421,37
IMOBILIZADO		PATRIMONIO LIQUIDO	228.268,51
Moveis e Utensilios	13.911,00	CAPITAL SOCIAL	
(-)Deprec Acumul-Moveis e Utensilios	(5.355,50)	Capital Social	172.000,00
TOTAL DO ATIVO	256.823,60	RESERVAS DE LUCROS	
		Reserva Legal	12.022,49
		LUCROS OU PREJUIZOS	
		Lucro do Exercicio	44.246,02
		TOTAL DO PASSIVO	256.823,60

Reconhecemos a exatidão do presente Balanço Patrimonial, realizado em 31/12/2021 estando de acordo com a documentação enviada à Contabilidade, somando tanto no Ativo como no Passivo o valor total de R\$ 256.823,60 (Duzentos e cinquenta e seis mil oitocentos e vinte e três reais e sessenta centavos).

Sob as penas da lei, declaramos que as informações aqui contidas são verdadeiras e nos responsabilizamos por todas elas.

São Luís, 31 de dezembro de 2021

P. I. C. ARAUJO EIRELI
PEDRO IVO CARDOSO ARAUJO
TITULAR ADMINISTRADOR
CI: 518964965 - SESP CPF: 925.165.563-49

MARCIO ANTONIO SANTIAGO DOS SANTOS
RG: 1531411 - SSP - 01/05/1980 - CPF: 466.374.513-04
TEC. CONTABILIDADE - CRC: 008599/O-8 / MA
Rua ALBINO PAIVA, 638 CENTRO, Pinheiro MA

26/03/2022

DEMONSTRAÇÃO DE LUCROS/PREJUÍZOS ACUMULADOS EM 31/12/2021

P. I. C. ARAUJO EIRELI

CNPJ 16.634.005/0001-06

Avenida BETA, 15 QD K/15-A BELA VISTA - PARQUE ATHENAS, São Luís MA - CEP: 65072120

SEMUS - ANAJATUBA
FOLHA 620
RÚBRICA F

01:21:33

NIRE 21.600.090.300 - 03/08/2012

Pág.: 0021

SALDO NO INICIO DO PERIODO	58.237,06
(+ ou -)AJUSTES DE EXERCICIOS ANTERIORES	0,00
SALDO AJUSTADO E CORRIGIDO	58.237,06
(+ ou -)LUCRO OU PREJUÍZO DO EXERCICIO	46.574,75
(+)REVERSÃO DE RESERVAS	0,00
SALDO A DISPOSIÇÃO	104.811,81
DESTINAÇÃO DO EXERCICIO	
Reserva Legal	(2.328,73)
Reservas Estatutarias	0,00
Reservas para Contingencias	0,00
Outras Reservas	0,00
Lucros Distribuidos	(58.237,06)
Parcela dos Lucros Incorporada ao Capital	0,00
SALDO NO FIM DO EXERCICIO	44.246,02

Reconhecemos a exatidão do presente Demonstrativo, realizado em 31 de dezembro de 2021.

Sob as penas da lei, declaramos que as informações aqui contidas são verdadeiras e nos responsabilizamos por todas elas.

São Luís, 31 de dezembro de 2021

P. I. C. ARAUJO EIRELI
PEDRO IVO CARDOSO ARAUJO
TITULAR ADMINISTRADOR
CI: 518964965 - SESP CPF: 925.165.563-49

MARCIO ANTONIO SANTIAGO DOS SANTOS
RG: 1531411 - SSP - 01/05/1980 - CPF: 466.374.513-04
TEC. CONTABILIDADE - CRC: 008599/O-8 / MA
Rua ALBINO PAIVA, 638 CENTRO, Pinheiro MA

26/03/2022

Indicadores Econômicos Financeiros em 31/12/2021

SEMUS - ANAJATUBA

P. I. C. ARAUJO EIRELI

FOLHA 021

01:39:56

CNPJ 16.634.005/0001-06

RÚBRICA Pág. 0022

Liquidez Corrente

Ativo Circ.	R\$ 170.849,69	
Passivo Circ.	R\$ 28.555,09	= 5,98

A empresa possui R\$ 5,98 de ativo circulante para cada R\$ 1,00 de dívida a curto prazo.

Liquidez Seca

Ativo Circulante (-) Estoque	R\$ 55.438,41	
Passivo Circulante	R\$ 28.555,09	= 1,94

A empresa possui R\$ 1,94 de ativo circulante para cada R\$ 1,00 de dívida a curto prazo sem comprometer o estoque.

Liquidez Imediata

Disponibilidade	R\$ 55.438,41	
Passivo Circulante	R\$ 28.555,09	= 1,94

A empresa possui R\$ 1,94 de disponibilidades para cada R\$ 1,00 de dívida de curto prazo.

Liquidez Geral

Ativo Circ. (+) Realiz. L/Prazo	R\$ 248.268,10	
Passivo Circulante (+) Passivo Não Circ.	R\$ 28.555,09	= 8,69

A empresa possui R\$ 8,69 de ativo circulante e ativo realizável a longo prazo para cada R\$ 1,00 de dívida.

26/03/2022

Indicadores Econômicos Financeiros em 31/12/2021

SEMUS - ANAJATUBA

P. I. C. ARAUJO EIRELI

FOLHA 022

01:39:56

CNPJ 16.634.005/0001-06

RÚBRICA Pág.: 0023

Solvência Geral

Ativo	R\$ 256.823,60	
Passivo Circulante (+)		= 8,99
Passivo Não Circ.	R\$ 28.555,09	

A empresa dispõe de R\$ 8,99 de ativo total para cada R\$ 1,00 de dívida

Participação do Capital Próprio

Patrimônio Líquido	R\$ 228.268,51	
Ativo	R\$ 256.823,60	x 100 = 88,88%

O capital próprio representa 88,88% do investimento total.

Participação do Capital de Terceiros

Passivo Circulante (+)		
Passivo Não Circ.	R\$ 28.555,09	
Patrimônio Líquido	R\$ 228.268,51	x 100 = 12,51%

Capital de terceiros representa 12,51% do patrimônio líquido.

Garantia do Capital Próprio ao Capital de Terceiros

Patrimônio Líquido	R\$ 228.268,51	
Passivo Circulante (+)		x 100 = 799,40%
Passivo Não Circ.	R\$ 28.555,09	

Garantia do Capital Próprio ao Capital de Terceiros representa 799,40% do ativo total.

26/03/2022

Indicadores Econômicos Financeiros em 31/12/2021

SEMUS - ANAJATUBA

P. I. C. ARAUJO EIRELI

FOLHA 023

01:39:56

CNPJ 16.634.005/0001-06

RÚBRICA Pág.: 0024

Composição de Endividamento Curto Prazo

Passivo Circulante	R\$ 28.555,09	$\frac{\quad}{\quad} \times 100 = 100,00\%$
Passivo Circulante (+) Passivo Não Circ.	R\$ 28.555,09	

As obrigações a curto prazo representam 100,00% das obrigações totais.

Composição de Endividamento Longo Prazo

Passivo Não Circulante	R\$ 0,00	$\frac{\quad}{\quad} \times 100 = 0,00\%$
Passivo Circulante (+) Passivo Não Circ.	R\$ 28.555,09	

As obrigações a longo prazo representam 0,00% das obrigações totais.

Grau de Endividamento Geral

Passivo Circulante (+) Passivo Não Circ.	R\$ 28.555,09	$\frac{\quad}{\quad} \times 100 = 11,12\%$
Ativo	R\$ 256.823,60	

Capital de terceiros representa 11,12% do capital próprio.

Imobilização do Investimento Total

Ativo Não Circulante (-) Realizável Longo Prazo	R\$ -68.862,91	$\frac{\quad}{\quad} \times 100 = 26,81\%$
Ativo	R\$ 256.823,60	

A imobilização representa 26,81% do capital em giro.

26/03/2022

Indicadores Econômicos Financeiros em 31/12/2021

SEMUS - ANAJATUBA

P. I. C. ARAUJO EIRELI

FOLHA 624

01:39:56

CNPJ 16.634.005/0001-06

RÚBRICA Pág.: 0025

Imobilização do Patrimônio Líquido

Ativo Não Circulante (-)		
Realizável Longo Prazo	R\$ -68.862,91	
	<hr/>	
Patrimônio Líquido	R\$ 228.268,51	$\times 100 = 30,17\%$

A imobilização representa 30,17% do capital próprio.

Rentabilidade do Investimento Total

Resultado Antes das Provisões	R\$ 46.574,75	
	<hr/>	
Ativo	R\$ 256.823,60	$\times 100 = 18,13\%$

O resultado do exercício antes do imposto de renda é de 18,13% sobre o capital em giro.

Rentabilidade do Capital Próprio

Resultado Antes das Provisões	R\$ 46.574,75	
	<hr/>	
Patrimônio Líquido	R\$ 228.268,51	$\times 100 = 20,40\%$

O resultado do exercício antes do imposto de renda é de 20,40% sobre o capital próprio.

Capital Próprio S/Passivo Total

Patrimônio Líquido	R\$ 228.268,51	
	<hr/>	
Passivo	R\$ 256.823,60	$\times 100 = 88,88\%$

O capital próprio representa 88,88% do passivo total.

26/03/2022

Indicadores Econômicos Financeiros em 31/12/2021

SEMUS - ANAJATUBA

P. I. C. ARAUJO EIRELI

FOLHA 025

01:39:56

CNPJ 16.634.005/0001-06

RÚBRICA Pág.: 0026

Capital de Giro Próprio

(+) Ativo Circulante	R\$ 170.849,69	
(+) Realizável L/Prazo	R\$ 77.418,41	R\$ 248.268,10
(-) Passivo Circulante	R\$ 28.555,09	
(-) Passivo Não Circulante	R\$ 0,00	R\$ 28.555,09
(=) Capital de Giro Próprio		R\$ 219.713,01

A empresa possui R\$ 219.713,01 de capital de giro próprio.

São Luís, 31 de dezembro de 2021

P. I. C. ARAUJO EIRELI

PEDRO IVO CARDOSO ARAUJO

TITULAR ADMINISTRADOR

CI: 518964965 - SESP CPF: 925.165.563-49

MARCIO ANTONIO SANTIAGO DOS SANTOS

RG: 1531411 - SSP - 01/05/1980 - CPF: 466.374.513-04

TEC. CONTABILIDADE - CRC: 008599/O-8 / MA

Rua ALBINO PAIVA, 638 CENTRO, Pinheiro MA

Pag:27

**Notas Explicativas Relativas às Demonstrações Contábeis Divulgadas em 31/12/2021
(Valores em R\$ 1,00)**

NE 01 – Contexto Operacional

A EMPRESA P. I. C. ARAUJO EIRELI enquadra-se Empresário, com objeto social definido pela sua atividade principal de 4712-1/00 - comércio varejista de mercadorias em geral, com predominância de produtos alimentícios - minimercados, mercearias e armazéns;

A EMPRESA P. I. C. ARAUJO EIRELI atua no Estado do Maranhão desde 2012, atendendo a órgãos públicos assim como a população de cidades e regiões vizinhas e sua sede localiza-se na Avenida BETA, 15 QD K/15-A BELA VISTA - PARQUE ATHENAS, São Luís MA - CEP: 65072120

A EMPRESA P. I. C. ARAUJO EIRELI destaca-se na área comercial de excelência, para questões pontuais ou abrangentes, com a utilização de profissionais experientes e atualizados para atuação em suas áreas respectivas. Nosso grande diferencial é fornecer produtos de qualidade a um preço acessível, levando soluções para o cliente, garantindo dessa forma tranquilidade, sejam eles consumidores finais, revendedores e órgãos públicos, podendo ser de porte pequeno, médio e grande, locais ou regiões mais próximas.

A EMPRESA P. I. C. ARAUJO EIRELI, tem capital subscrito de R\$172.000,00, totalmente integralizado, com previsão para aumento de capital, no exercício social seguinte em mais de R\$50.000,00, decorrentes de lucros acumulados e reserva legal.

NE 02 – Elaboração e Apresentação das Demonstrações Contábeis

As Demonstrações Contábeis foram elaboradas em conformidade com as práticas contábeis adotadas no Brasil de acordo com a Resolução CFC 1.418 de 2012 que aprovou a Interpretação Técnica ITG 1.000 – Modelo Contábil para Microempresa e Empresa de Pequeno Porte.

Os registros contábeis estão de acordo com as Normas Brasileiras de Contabilidade aplicáveis às empresas em geral, com observância, no que for permitido, da convergência às Normas Internacionais de Contabilidade, instituída pela Lei 11.638/2007, Lei 11.941/2009 e Resolução CFC 1.255 de 2009.

As Demonstrações Contábeis levantadas em 31 de dezembro de 2018, foram apresentadas com a informação dos saldos do Período Contábil anterior para fins de comparabilidade.

P. I. C. ARAUJO EIRELI
CNPJ 16.634.005/0001-06
NIRE 21.600.090.300 - 03/08/2012
Avenida BETA, 15 QD K/15-A BELA VISTA - PARQUE ATHENAS, São Luís MA - CEP: 65072120

Pag:28

NE 03 –Resumo das Principais Práticas Contábeis

As principais práticas adotadas pela P. I. C. ARAUJO EIRELI na elaboração das Demonstrações Contábeis foram:

a) Estimativas Contábeis

As estimativas contábeis foram aplicadas em conformidade com as práticas contábeis adotadas no Brasil, para assegurar os reflexos dos valores das operações. Dentre as operações consideradas relevantes inclui-se os estoques, as depreciações, um Terço de Férias e Encargos.

b) Instrumentos Financeiros Básicos

As disponibilidades, contas a receber, obrigações com fornecedores, outras obrigações a pagar, foram reconhecidas pelo seu valor atualizado, conforme as disposições legais ou contratuais previstas.

c) Estoques

Os estoques foram avaliados com base no valor das últimas compras;

d) Regime de Escrituração Contábil

Foi adotado o Regime de Competência para o registro das mutações patrimoniais. A aplicação desse regime implica no reconhecimento das receitas realizadas e despesas incorridas, independentemente de seu efetivo recebimento ou pagamento, quando se correlacionarem.

e) Imobilizado

As contas classificadas no Ativo Não-Circulante Imobilizado foram reconhecidas pelo seu Custo Histórico, corrigido monetariamente até 31/12/1995, deduzido da respectiva Depreciação Acumulada. Os encargos de depreciação, amortização e exaustão foram calculados pelo Método Linear, mediante a aplicação de taxas permitidas pela Secretaria da Receita Federal do Brasil (IN SRFB 162 de 1998) que levam em conta o prazo de vida útil econômica dos bens.

A Resolução CFC 1.418 de 2012, item 20, requer que seja realizada análise para medição da recuperabilidade dos itens integrantes do Imobilizado e sempre que houver indício de perda, reconhecer essa irrecuperabilidade no resultado. A empresa avaliou os itens do Imobilizado e não identificou perdas a serem registradas por valor realizável menor do que o valor contábil.

P. I. C. ARAUJO EIRELI

CNPJ 16.634.005/0001-06

NIRE 21.600.090.300 - 03/08/2012

Avenida BETA, 15 QD K/15-A BELA VISTA - PARQUE ATHENAS, São Luís MA - CEP: 65072120

Pag:29

FOLHA

RÚBRICA

A EMPRESA P. I. C. ARAUJO EIRELI procedeu à depreciação dos Imobilizados pelas taxas permitidas pela Secretaria da Receita Federal do Brasil (IN SRFB 162 de 1998).

Pinheiro, 31 de Dezembro de 2021.

P. I. C. ARAUJO EIRELI

PEDRO IVO CARDOSO ARAUJO

TITULAR ADMINISTRADOR

Ci: 518964965 - SESP CPF: 925.165.563-49

MARCIO ANTONIO SANTIAGO DOS SANTOS

RG: 1531411 - SSP - 01/05/1980 - CPF: 466.374.513-04

TEC. CONTABILIDADE - CRC: 008599/O-8 / MA

Rua ALBINO PAIVA, 638 CENTRO, Pinheiro MA



ASSINATURA ELETRÔNICA

Certificamos que o ato da empresa P. I. C. ARAUJO EIRELI consta assinado digitalmente por:

IDENTIFICAÇÃO DO(S) ASSINANTE(S)	
CPF/CNPJ	Nome
46637451304	MARCIO ANTONIO SANTIAGO DOS SANTOS
92516556349	PEDRO IVO CARDOSO ARAUJO

JUCEMA

CERTIFICO O REGISTRO EM 29/04/2022 08:09 SOB N° 20220385718.
PROTOCOLO: 220385718 DE 26/04/2022.
CÓDIGO DE VERIFICAÇÃO: 12205351987. CNPJ DA SEDE: 16634005000106.
NIRE: 21600090300. COM EFEITOS DO REGISTRO EM: 29/04/2022.
P. I. C. ARAUJO EIRELI

LARISSA ROCHA DA SILVA
SECRETÁRIA-GERAL
www.empresafacil.ma.gov.br



PODER JUDICIÁRIO DO ESTADO DO MARANHÃO
Corregedoria Geral da Justiça
Secretaria Judicial de Distribuição do Fórum de São Luís

CERTJUDONE-SJDFRSL - 30192023
Código de validação: 129FAE574B

Número da guia: 23057301001467520.

USANDO da faculdade que me confere a Lei. **CERTIFICO** a requerimento de pessoa interessada que dando busca em nossos arquivos dos feitos das **Varas Cíveis e Comércio** a partir do dia primeiro (1º) do mês de janeiro (01) do ano de dois mil e treze (2013) até o dia vinte e dois (22) do mês de março (03) do ano corrente, constatei **NÃO EXISTIR**¹ distribuição de pedido de **Falência, Concordata, Recuperação Judicial ou Extrajudicial ou Insolvência Civil** contra: **P. I. C. ARAUJO LTDA**, inscrita no **CNPJ** sob nº **16.634.005/0001-06**. **CERTIFICO** finalmente que a Secretaria Judicial de Distribuição é a única existente nesta Cidade e **Termo Judiciário** de São Luís. O referido é verdade me reporto e dou fé. Dada e passada a presente certidão na Secretaria Judicial de Distribuição a meu cargo, no Fórum "Desembargador Sarney Costa", nesta Cidade de São Luís, Capital do Estado do Maranhão. Eu, **Gisele Meireles Mendes**, Técnico Judiciário, mat. 134577, consultei e digitei. E eu, **Anselmo de Jesus Carvalho**, Secretário Judicial da Distribuição, mat. 100073, subscrevo e assino digitalmente.

ANSELMO DE JESUS CARVALHO
Secretário Judicial de Distribuição de Entrância Final
Secretaria Judicial de Distribuição do Fórum de São Luís
Matrícula 100073

¹ **OBSERVAÇÃO:** o CNPJ e razão social constantes nesta certidão foram informados pelo solicitante. Sua titularidade deverá ser conferida pelo interessado e destinatário. Os feitos oriundos da Vara de Interesses Difusos e Coletivos terão sua competência vinculada às Varas Cíveis e/ou Fazenda, de acordo com os litigantes. As consultas foram realizadas nos sistemas Themis PG e Processo Eletrônico Judicial (PJE) e **ABRANGE SOMENTE AS VARAS COMUNS DO TERMO JUDICIÁRIO DE SÃO LUÍS**. Esta certidão terá validade de sessenta (60) dias (art. 149 do Código de Normas da CGJ) e emitida em uma única via mediante código de Selo Eletrônico Judicial, sem rasuras e mediante assinatura eletrônica do servidor (art. 150 do Código de Normas da CGJ c/c art.7º da Resolução-GP nº 38/2022). Esta certidão foi expedida nos termos da Resolução-GP nº 38/2022 e a autenticidade do Selo de Fiscalização Eletrônico Judicial será objeto de conferência por qualquer interessado, que poderá consultar a validade do selo e o detalhamento dos respectivos atos praticados no sítio eletrônico do Tribunal de Justiça do Maranhão por meio do link <https://selos.tjma.jus.br>, mediante o preenchimento do código de validação do selo ou através de aplicativo leitor de QR Code.

Fórum Desembargador "Sarney Costa"
Avenida Prof. Carlos Cunha, s/n, Calhau, São Luís/MA – CEP 65076-820 – Fone (98) 3194-5408 / 5409

Documento assinado. SÃO LUÍS - ENTRÂNCIA FINAL, 23/03/2023 13:34 (ANSELMO DE JESUS CARVALHO)



CERTJUDONE-SJDFRSL - 30192023 / Código: 129FAE574B
Valide o documento em www.tjma.jus.br/validadoc.php

Antes de imprimir pense em sua responsabilidade com o meio ambiente.
#ConsumoConsciente

SEMUS - ANAJATUBA
FOLHA 631
RÚBRICA F

TERMO DE ABERTURA

Contém esta encadernação de formulário contínuo, 0030 páginas numeradas seguidamente pelo processo eletrônico de dados totalmente escrituradas, de 0001 a 0030 dividido em 1 volume(s) com a seguinte divisão: 1 com 30 páginas numeradas de 1 a 30; com encerramento do exercício social em 31/12/2021 e que servirá de Livro Diário de número 005 na forma dos artigos 5º (quinto) e 6º (sexto) da Instrução Normativa DREI nº82 de 19 de Fevereiro de 2021, onde estão registradas todas as operações realizadas pela empresa abaixo qualificada, no período de 01/01/2021 a 31/12/2021.

Empresa : P. I. C. ARAUJO EIRELI
Endereço: Avenida BETA, 15 QD K/15-A BELA VISTA
Bairro: PARQUE ATHENAS, CEP: 65072120
Cidade : São Luís - MA
CNPJ: 16.634.005/0001-06
Inscr. Estadual: 12.389.878-1
Órgão de Inscrição: JUCEMA, em 3 de agosto de 2012
Nº da Inscrição: 21.600.090.300

São Luís, 01 de janeiro de 2021

P. I. C. ARAUJO EIRELI
PEDRO IVO CARDOSO ARAUJO
TITULAR ADMINISTRADOR
CI: 518964965 - SESP CPF: 925.165.563-49

MARCIO ANTONIO SANTIAGO DOS SANTOS
RG: 1531411 - SSP - 01/05/1980 - CPF: 466.374.513-04
TEC. CONTABILIDADE - CRC: 008599/O-8 / MA
Rua ALBINO PAIVA, 638 CENTRO, Pinheiro MA

26/03/2022

DIÁRIO DO MES DE JANEIRO A DEZEMBRO DE 2021

Páa.: 0002

P. I. C. ARAUJO EIRELI

01:24:06

Avenida BETA, 15 QD K/15-A BELA VISTA - PARQUE ATHENAS, São Luís MA - CEP: 65072120

SEMUS - ANAJATUB,
FOLHA 632
RÚBRICA F

DIA	LANÇAMENTO	CONTA DEBITADA	CONTA CREDITADA	HISTÓRICO	VALOR LANÇAMENTO
01/01	00000001	Compras de Mercadorias	Caixa	COMPRAS REALIZADAS CONF NF 000002690	4.599,00
01/01	00000620	Lucro do Exercício	Lucros Acumulados	VALOR QUE SE TRANSFERE PARA LUCROS ACUM	58.237,06
04/01	00000538	Energia Eletrica	Caixa	PG CONTA LUZ MES	7,00
04/01	00000539	Agua e Esgoto	Caixa	PAGTO DE AGUA E ESGOTO CONF DOC	158,62
04/01	00000540	Servicos de Terceiros	Caixa	PAGTO DE SERVICOS DE TERCEIROS CONF RECIBO	133,20
04/01	00000541	Servicos de Terceiros	Caixa	PAGTO DE SERVICOS DE TERCEIROS CONF RECIBO	148,00
04/01	00000548	Provedores de Acesso	Caixa	PAGTO DE PROVEDOR DE INTERNET CONF DOC	100,06
04/01	00000550	Telefone	Caixa	Pg Conta Telefone mes	49,99
05/01	00000487	Salarios e Ordenados a Pagar	Caixa	PAGTO LIQ AOS EMPREGADOS CONF FOLHA DO MES 12/2020	4.411,28
05/01	00000511	Pro Labore a Pagar	Caixa	PAGTO. DO PRO-LABORE REF. AO MES 12/20	930,05
05/01	00000542	Taxas Diversas	Caixa	PAGTO DE TAXAS DIVERSAS CONF DOC	61,00
05/01	00000543	Taxas Diversas	Caixa	PAGTO DE TAXAS DIVERSAS CONF DOC	53,00
06/01	00000544	Alvaras e Licencas	Caixa	PAGTO DE ALVARAS E LICENCAS CONF DOC	377,52
07/01	00000537	FGTS a Recolher	Caixa	CONTRIBUICAO DE FGTS REF AO MES 12/20	573,40
07/01	00000545	Certificações e Licenças de Software	Caixa	PAGTO DE CERTIFICAÇÕES E LICENÇAS DE SOFTWARE CONF DOC	388,00
07/01	00000546	Taxas Diversas	Caixa	PAGTO DE TAXAS DIVERSAS CONF DOC	51,12
11/01	00000551	Plano de Saúde	Caixa	PAGTO DE PLANO DE SAUDE DOS FUNCIONARIOS CONF DOC	3.289,15
13/01	00000549	Materiais e Suprimentos	Caixa	PAGTO DE MATERIAL DE INFORMATICA CONF DOCUMENTO	445,00
18/01	00000547	Honorarios Contabeis	Caixa	PAGTO DOS HONORARIOS CONTABEIS REF AO MES	630,00
20/01	00000469	Simplex a Recolher	Caixa	PG DO SIMPLES CONF DARF REF AO MES DEZ/2020	8.880,40
20/01	00000486	Simplex a Recolher	Caixa	PG DO SIMPLES CONF DARF REF AO MES 11/21	16.611,13
20/01	00000512	INSS a Recolher	Caixa	CONTRIBUICAO DE INSS REF AO MES 12/20	482,27
20/01	00000552	Parcelamentos-SEFAZ	Caixa	PAGTO DE PARCELAMENTO CONF DOC	351,91
31/01	00000399	Pro Labore a Pagar	INSS a Recolher	PELA APROPRIACAO DO INSS S/ PRO-LABORE CONF FOLHA	121,00
31/01	00000400	Salarios e Ordenados a Pagar	INSS a Recolher	PELA APROPRIACAO DO INSS DOS FUNC REF AO MES	384,60
31/01	00000401	Salarios e Ordenados	Salarios e Ordenados a Pagar	PELA APROPRIACAO DA FOLHA DE PAGTO REF AO MES	5.006,80
31/01	00000402	Pro-Labore	Pro Labore a Pagar	PELA APROPRIACAO DO PRO-LABORE MENSAL	1.100,00
31/01	00000403	FGTS	FGTS a Recolher	PELA APROPRIACAO DO FGTS CONF FOLHA	400,52
SUBTOTAL LANÇAMENTOS DO MÊS :		28	SUBTOTAL DO MÊS :		107.981,08

26/03/2022

DIARIO DO MES DE JANEIRO A DEZEMBRO DE 2021

Páa.: 0003

01:24:06

P. I. C. ARAUJO EIRELI
Avenida BETA, 15 QD K/15-A BELA VISTA - PARQUE ATHENAS, São Luís MA - CEP: 65072-120

SEMUS - ANAJATUBA

FOLHA 633

RÚBRICA

DIA	LANÇAMENTO	CONTA DEBITADA	CONTA CREDITADA	HISTÓRICO	VALOR LANÇAMENTO
02/02	00000553	Servicos de Terceiros	Caixa	PAGTO DE SERVICOS DE TERCEIROS CONF RECIBO	148,00
02/02	00000555	Agua e Esgoto	Caixa	PAGTO DE AGUA E ESGOTO CONF DOC	158,62
04/02	00000554	Servicos de Terceiros	Caixa	PAGTO DE SERVICOS DE TERCEIROS CONF RECIBO	88,00
04/02	00000556	Energia Eletrica	Caixa	PG CONTA LUZ MES	316,58
05/02	00000488	Salarios e Ordenados a Pagar	Caixa	PAGTO LIQ AOS EMPREGADOS CONF FOLHA DO MES 01/21	4.622,20
05/02	00000500	Pro Labore a Pagar	Caixa	PAGTO. DO PRO-LABORE REF. AO MES 01/21	979,00
07/02	00000526	FGTS a Recolher	Caixa	CONTRIBUICAO DE FGTS REF AO MES 01/21	400,52
10/02	00000557	Autenticacoes	Caixa	PAGTO DE AUTENTICACOES EM CARTORIO CONF DOC	15,36
10/02	00000558	Telefone	Caixa	Pg Conta Telefone mes	119,47
15/02	00000559	Telefone	Caixa	Pg Conta Telefone mes	49,99
16/02	00000560	Despesas Diversas	Caixa	PAGTO DE DESPESAS DE	51,12
17/02	00000561	Plano de Saúde	Caixa	PAGTO DE PLANO DE SAUDE DOS FUNCIONARIOS CONF DOC	3.289,15
19/02	00000562	Autenticacoes	Caixa	PAGTO DE AUTENTICACOES EM CARTORIO CONF DOC	133,12
19/02	00000563	Honorarios Contabeis	Caixa	PAGTO DOS HONORARIOS CONTABEIS REF AO MES	630,00
20/02	00000513	INSS a Recolher	Caixa	CONTRIBUICAO DE INSS REF AO MES 01/21	505,60
26/02	00000564	Parcelamentos-SEFAZ	Caixa	PAGTO DE PARCELAMENTO CONF DOC	352,43
28/02	00000404	Pro Labore a Pagar	INSS a Recolher	PELA APROPRIACAO DO INSS S/ PRO-LABORE CONF FOLHA	121,00
28/02	00000405	Salarios e Ordenados a Pagar	INSS a Recolher	PELA APROPRIACAO DO INSS DOS FUNC REF AO MES	384,60
28/02	00000406	Salarios e Ordenados	Salarios e Ordenados a Pagar	PELA APROPRIACAO DA FOLHA DE PAGTO REF AO MES	5.006,80
28/02	00000407	Pro-Labore	Pro Labore a Pagar	PELA APROPRIACAO DO PRO-LABORE MENSAL	1.100,00
28/02	00000408	FGTS	FGTS a Recolher	PELA APROPRIACAO DO FGTS CONF FOLHA	400,52
SUBTOTAL LANÇAMENTOS DO MÊS :			21		
				SUBTOTAL DO MÊS :	18.872,08

26/03/2022

DIARIO DO MES DE JANEIRO A DEZEMBRO DE 2021

Pág.: 0004

P. I. C. ARAUJO EIRELI

01:24:06

Avenida BETA, 15 QD K/15-A BELA VISTA - PARQUE ATHENAS, São Luís MA - CEP: 65072120

DIA	LANÇAMENTO	CONTA DEBITADA	CONTA CREDITADA	HISTÓRICO	VALOR LANÇAMENTO
01/03	00000002	Compras de Mercadorias	Caixa	COMPRAS REALIZADAS CONF NF 003370888	461,10
01/03	00000003	Compras de Mercadorias	Caixa	COMPRAS REALIZADAS CONF NF 000168284	574,15
02/03	00000566	Servicos de Terceiros	Caixa	PAGTO DE SERVICOS DE TERCEIROS CONF RECIBO	170,20
02/03	00000567	Servicos de Terceiros	Caixa	PAGTO DE SERVICOS DE TERCEIROS CONF RECIBO	170,00
02/03	00000568	Taxas Diversas	Caixa	PAGTO DE TAXAS DIVERSAS CONF DOC	61,00
02/03	00000569	Taxas Diversas	Caixa	PAGTO DE TAXAS DIVERSAS CONF DOC	53,00
05/03	00000489	Salarios e Ordenados a Pagar	Caixa	PAGTO LIQ AOS EMPREGADOS CONF FOLHA DO MES 02/21	4.622,20
05/03	00000501	Pro Labore a Pagar	Caixa	PAGTO. DO PRO-LABORE REF. AO MES 02/21	979,00
05/03	00000573	Energia Eletrica	Caixa	PG CONTA LUZ MES	355,11
07/03	00000527	FGTS a Recolher	Caixa	CONTRIBUICAO DE FGTS REF AO MES 02/21	400,52
08/03	00000570	Honorarios Contabeis	Caixa	PAGTO DOS HONORARIOS CONTABEIS REF AO MES	650,00
08/03	00000571	Material de Construção	Caixa	PAGTO REF A MAT DE CONSTRUCAO P/ PEQ REFORMAS CONF RECIBO	100,00
10/03	00000572	Telefone	Caixa	Pg Conta Telefone mes	119,54
15/03	00000574	Telefone	Caixa	Pg Conta Telefone mes	49,99
17/03	00000565	Agua e Esgoto	Caixa	PAGTO DE AGUA E ESGOTO CONF DOC	158,62
17/03	00000575	Plano de Saúde	Caixa	PAGTO DE PLANO DE SAUDE DOS FUNCIONARIOS CONF DOC	3.289,15
20/03	00000514	INSS a Recolher	Caixa	CONTRIBUICAO DE INSS REF AO MES 02/21	505,60
21/03	00000004	Compras de Mercadorias	Caixa	COMPRAS REALIZADAS CONF NF 000002506	62.100,00
22/03	00000251	Caixa	Vendas de Mercadorias	VENDAS NO MES CONF NF 000000527	72.968,00
22/03	00000252	Caixa	Vendas de Mercadorias	VENDAS NO MES CONF NF 000000528	5.212,00
29/03	00000005	Compras de Mercadorias	Caixa	COMPRAS REALIZADAS CONF NF 000002247	653,31
31/03	00000253	Caixa	Vendas de Mercadorias	VENDAS NO MES CONF NF 000000530	6.515,00
31/03	00000409	Pro Labore a Pagar	INSS a Recolher	PELA APROPRIACAO DO INSS S/ PRO-LABORE CONF FOLHA	121,00
31/03	00000410	Salarios e Ordenados a Pagar	INSS a Recolher	PELA APROPRIACAO DO INSS DOS FUNC REF AO MES	425,90
31/03	00000411	Ferias	Caixa	PAGTO DE FERIAS AOS FUNCIONARIOS CONF RECIBO	1.535,23
31/03	00000412	Salarios e Ordenados	Salarios e Ordenados a Pagar	PELA APROPRIACAO DA FOLHA DE PAGTO REF AO MES	3.796,82
31/03	00000413	Pro-Labore	Pro Labore a Pagar	PELA APROPRIACAO DO PRO-LABORE MENSAL	1.100,00
31/03	00000414	FGTS	FGTS a Recolher	PELA APROPRIACAO DO FGTS CONF FOLHA	437,24
31/03	00000470	(-)Simples Sobre Vendas	Simples a Recolher	PELA APROPRIACAO DO SIMPLES A RECOLHER	7.215,20
SUBTOTAL LANÇAMENTOS DO MÊS :		29	SUBTOTAL DO MÊS :		174.798,88

26/03/2022

DIARIO DO MES DE JANEIRO A DEZEMBRO DE 2021

Pág.: 0005

P. I. C. ARAUJO EIRELI

01:24:06

Avenida BETA, 15 QD K/15-A BELA VISTA - PARQUE ATHENAS, São Luís MA - CEP: 65072120

DIA	LANÇAMENTO	CONTA DEBITADA	CONTA CREDITADA	HISTÓRICO	VALOR LANÇAMENTO
03/04	00000006	Compras de Mercadorias	Caixa	COMPRAS REALIZADAS CONF NF 000013037	24.600,00
03/04	00000007	Compras de Mercadorias	Caixa	COMPRAS REALIZADAS CONF NF 000007222	3.042,90
05/04	00000490	Salarios e Ordenados a Pagar	Caixa	PAGTO LIQ AOS EMPREGADOS CONF FOLHA DO MES 03/21	3.370,92
05/04	00000502	Pro Labore a Pagar	Caixa	PAGTO. DO PRO-LABORE REF. AO MES 03/21	979,00
07/04	00000528	FGTS a Recolher	Caixa	CONTRIBUICAO DE FGTS REF AO MES 03/21	437,24
08/04	00000008	Compras de Mercadorias	Caixa	COMPRAS REALIZADAS CONF NF 000000026	5.437,50
08/04	00000009	Compras de Mercadorias	Caixa	COMPRAS REALIZADAS CONF NF 000000027	10.155,71
09/04	00000254	Caixa	Vendas de Mercadorias	VENDAS NO MES CONF NF 000000541	4.707,55
09/04	00000255	Caixa	Vendas de Mercadorias	VENDAS NO MES CONF NF 000000542	6.573,08
09/04	00000256	Caixa	Vendas de Mercadorias	VENDAS NO MES CONF NF 000000543	16.916,57
09/04	00000257	Caixa	Vendas de Mercadorias	VENDAS NO MES CONF NF 000000544	11.223,14
09/04	00000258	Caixa	Vendas de Mercadorias	VENDAS NO MES CONF NF 000000545	6.864,25
09/04	00000259	Caixa	Vendas de Mercadorias	VENDAS NO MES CONF NF 000000546	9.664,23
09/04	00000260	Caixa	Vendas de Mercadorias	VENDAS NO MES CONF NF 000000547	8.808,26
12/04	00000010	Compras de Mercadorias	Caixa	COMPRAS REALIZADAS CONF NF 000011960	1.480,00
12/04	00000011	Compras de Mercadorias	Caixa	COMPRAS REALIZADAS CONF NF 000003925	196,00
12/04	00000261	Caixa	Vendas de Mercadorias	VENDAS NO MES CONF NF 000000548	8.205,95
12/04	00000262	Caixa	Vendas de Mercadorias	VENDAS NO MES CONF NF 000000549	7.796,25
13/04	00000012	Compras de Mercadorias	Caixa	COMPRAS REALIZADAS CONF NF 000003318	403,92
13/04	00000013	Compras de Mercadorias	Caixa	COMPRAS REALIZADAS CONF NF 000007465	403,92
13/04	00000263	Caixa	Vendas de Mercadorias	VENDAS NO MES CONF NF 000000550	1.286,00
13/04	00000264	Caixa	Vendas de Mercadorias	VENDAS NO MES CONF NF 000000551	1.286,00
15/04	00000014	Compras de Mercadorias	Caixa	COMPRAS REALIZADAS CONF NF 000000025	924,00
16/04	00000015	Compras de Mercadorias	Caixa	COMPRAS REALIZADAS CONF NF 000010877	299,28
16/04	00000016	Compras de Mercadorias	Caixa	COMPRAS REALIZADAS CONF NF 000003399	5.334,00
16/04	00000017	Compras de Mercadorias	Caixa	COMPRAS REALIZADAS CONF NF 000007592	5.334,00
16/04	00000018	Compras de Mercadorias	Caixa	COMPRAS REALIZADAS CONF NF 000083037	2.825,00
16/04	00000265	Caixa	Vendas de Mercadorias	VENDAS NO MES CONF NF 000000552	15.000,00
20/04	00000479	Simples a Recolher	Caixa	PG DO SIMPLES CONF DARF REF AO MES 03/21	7.215,20
20/04	00000515	INSS a Recolher	Caixa	CONTRIBUICAO DE INSS REF AO MES 03/21	546,90
23/04	00000266	Caixa	Vendas de Mercadorias	VENDAS NO MES CONF NF 000000553	120,00
29/04	00000267	Caixa	Vendas de Mercadorias	VENDAS NO MES CONF NF 000000554	60,00
30/04	00000019	Compras de Mercadorias	Caixa	COMPRAS REALIZADAS CONF NF 000404494	203,85
30/04	00000415	Pro Labore a Pagar	INSS a Recolher	PELA APROPRIACAO DO INSS S/ PRO-LABORE CONF FOLHA	121,00
30/04	00000416	Salarios e Ordenados a Pagar	INSS a Recolher	PELA APROPRIACAO DO INSS DOS FUNC REF AO MES	422,15
30/04	00000417	Ferias	Caixa	PAGTO DE FERIAS AOS FUNCIONARIOS CONF RECIBO	1.535,23
30/04	00000418	Salarios e Ordenados	Salarios e Ordenados a Pagar	PELA APROPRIACAO DA FOLHA DE PAGTO REF AO MES	3.755,10
30/04	00000419	Pro-Labore	Pro Labore a Pagar	PELA APROPRIACAO DO PRO-LABORE MENSAL	1.100,00
30/04	00000420	FGTS	FGTS a Recolher	PELA APROPRIACAO DO FGTS CONF FOLHA	433,90
30/04	00000471	(-)Simples Sobre Vendas	Simples a Recolher	PELA APROPRIACAO DO SIMPLES A RECOLHER	8.319,62
SUBTOTAL LANÇAMENTOS DO MÊS :					40
SUBTOTAL DO MÊS :					187.387,62

26/03/2022

DIARIO DO MES DE JANEIRO A DEZEMBRO DE 2021

P. I. C. ARAUJO EIRELI

01:24:06

Avenida BETA, 15 QD K/15-A BELA VISTA - PARQUE ATHENAS, São Luís MA - CEP: 65072120

DIA	LANÇAMENTO	CONTA DEBITADA	CONTA CREDITADA	HISTÓRICO	VALOR LANÇAMENTO
05/05	00000491	Salarios e Ordenados a Pagar	Caixa	PAGTO LIQ AOS EMPREGADOS CONF FOLHA DO MES 04/21	3.332,95
05/05	00000503	Pro Labore a Pagar	Caixa	PAGTO. DO PRO-LABORE REF. AO MES 04/21	979,00
07/05	00000529	FGTS a Recolher	Caixa	CONTRIBUICAO DE FGTS REF AO MES 04/21	433,90
12/05	00000020	Compras de Mercadorias	Caixa	COMPRAS REALIZADAS CONF NF 000023275	155,70
12/05	00000021	Compras de Mercadorias	Caixa	COMPRAS REALIZADAS CONF NF 000016243	408,74
17/05	00000022	Compras de Mercadorias	Caixa	COMPRAS REALIZADAS CONF NF 000012287	72,90
20/05	00000480	Simples a Recolher	Caixa	PG DO SIMPLES CONF DARF REF AO MES 04/21	8.319,62
20/05	00000516	INSS a Recolher	Caixa	CONTRIBUICAO DE INSS REF AO MES 04/21	543,15
25/05	00000023	Compras de Mercadorias	Caixa	COMPRAS REALIZADAS CONF NF 000174397	408,74
25/05	00000024	Compras de Mercadorias	Caixa	COMPRAS REALIZADAS CONF NF 000015987	180,55
25/05	00000025	Compras de Mercadorias	Caixa	COMPRAS REALIZADAS CONF NF 000174400	180,55
27/05	00000026	Compras de Mercadorias	Caixa	COMPRAS REALIZADAS CONF NF 000080585	194,89
31/05	00000421	Pro Labore a Pagar	INSS a Recolher	PELA APROPRIACAO DO INSS S/ PRO-LABORE CONF FOLHA	121,00
31/05	00000422	Salarios e Ordenados a Pagar	INSS a Recolher	PELA APROPRIACAO DO INSS DOS FUNC REF AO MES	384,60
31/05	00000423	Salarios e Ordenados	Salarios e Ordenados a Pagar	PELA APROPRIACAO DA FOLHA DE PAGTO REF AO MES	5.006,80
31/05	00000424	Pro-Labore	Pro Labore a Pagar	PELA APROPRIACAO DO PRO-LABORE MENSAL	1.100,00
31/05	00000425	FGTS	FGTS a Recolher	PELA APROPRIACAO DO FGTS CONF FOLHA	400,52
SUBTOTAL LANÇAMENTOS DO MÊS :		17		SUBTOTAL DO MÊS :	22.223,61

26/03/2022

DIARIO DO MES DE JANEIRO A DEZEMBRO DE 2021

Pág.: 0007

P. L. C. ARAUJO EIRELI

01:24:06

Avenida BETA, 15 QD K/15-A BELA VISTA - PARQUE ATHENAS, São Luís MA - CEP: 65072120

DIA	LANÇAMENTO	CONTA DEBITADA	CONTA CREDITADA	HISTÓRICO	VALOR LANÇAMENTO
05/06	00000492	Salarios e Ordenados a Pagar	Caixa	PAGTO LIQ AOS EMPREGADOS CONF FOLHA DO MES 05/21	4.622,20
05/06	00000504	Pro Labore a Pagar	Caixa	PAGTO. DO PRO-LABORE REF. AO MES 05/21	979,00
07/06	00000027	Compras de Mercadorias	Caixa	COMPRAS REALIZADAS CONF NF 000410039	269,00
07/06	00000530	FGTS a Recolher	Caixa	CONTRIBUICAO DE FGTS REF AO MES 05/21	400,52
09/06	00000268	Caixa	Vendas de Mercadorias	VENDAS NO MES CONF NF 000000555	12.690,00
12/06	00000028	Compras de Mercadorias	Caixa	COMPRAS REALIZADAS CONF NF 000005056	139,00
15/06	00000029	Compras de Mercadorias	Caixa	COMPRAS REALIZADAS CONF NF 000033345	429,00
15/06	00000269	Caixa	Vendas de Mercadorias	VENDAS NO MES CONF NF 000000556	4.794,00
18/06	00000030	Compras de Mercadorias	Caixa	COMPRAS REALIZADAS CONF NF 000019234	137,70
18/06	00000031	Compras de Mercadorias	Caixa	COMPRAS REALIZADAS CONF NF 000175924	137,70
19/06	00000032	Compras de Mercadorias	Caixa	COMPRAS REALIZADAS CONF NF 000014507	434,92
19/06	00000033	Compras de Mercadorias	Caixa	COMPRAS REALIZADAS CONF NF 000044316	372,50
19/06	00000034	Compras de Mercadorias	Caixa	COMPRAS REALIZADAS CONF NF 000022989	1.154,99
20/06	00000517	INSS a Recolher	Caixa	CONTRIBUICAO DE INSS REF AO MES 05/21	505,60
21/06	00000054	Despesas Diversas	Caixa	COMPRAS REALIZADAS CONF NF 000114982	949,00
26/06	00000035	Compras de Mercadorias	Caixa	COMPRAS REALIZADAS CONF NF 000009549	4.980,10
27/06	00000036	Compras de Mercadorias	Caixa	COMPRAS REALIZADAS CONF NF 000002769	7.420,00
30/06	00000426	Pro Labore a Pagar	INSS a Recolher	PELA APROPRIACAO DO INSS S/ PRO-LABORE CONF FOLHA	121,00
30/06	00000427	Salarios e Ordenados a Pagar	INSS a Recolher	PELA APROPRIACAO DO INSS DOS FUNC REF AO MES	384,60
30/06	00000428	Salarios e Ordenados	Salarios e Ordenados a Pagar	PELA APROPRIACAO DA FOLHA DE PAGTO REF AO MES	5.006,80
30/06	00000429	Pro-Labore	Pro Labore a Pagar	PELA APROPRIACAO DO PRO-LABORE MENSAL	1.100,00
30/06	00000430	FGTS	FGTS a Recolher	PELA APROPRIACAO DO FGTS CONF FOLHA	400,52
30/06	00000472	(-)Simples Sobre Vendas	Simples a Recolher	PELA APROPRIACAO DO SIMPLES A RECOLHER	1.360,01
SUBTOTAL LANÇAMENTOS DO MÊS :		23		SUBTOTAL DO MÊS :	48.788,16

26/03/2022

DIARIO DO MES DE JANEIRO A DEZEMBRO DE 2021

Pág.: 0008

P. I. C. ARAUJO EIRELI

01:24:06

Avenida BETA, 15 QD K/15-A BELA VISTA - PARQUE ATHENAS, São Luís MA - CEP: 65072120

DIA	LANÇAMENTO	CONTA DEBITADA	CONTA CREDITADA	HISTÓRICO	VALOR LANÇAMENTO	
01/07	00000037	Compras de Mercadorias	Caixa	COMPRAS REALIZADAS CONF NF 000005055	443,40	
01/07	00000038	Compras de Mercadorias	Caixa	COMPRAS REALIZADAS CONF NF 000044315	2.740,50	
01/07	00000039	Compras de Mercadorias	Caixa	COMPRAS REALIZADAS CONF NF 000005227	285,00	
01/07	00000041	Compras de Mercadorias	Caixa	COMPRAS REALIZADAS CONF NF 002541448	9.990,00	
01/07	00000042	Compras de Mercadorias	Caixa	COMPRAS REALIZADAS CONF NF 000004720	16.380,00	
01/07	00000043	Compras de Mercadorias	Caixa	COMPRAS REALIZADAS CONF NF 000084413	10.419,00	
01/07	00000044	Compras de Mercadorias	Caixa	COMPRAS REALIZADAS CONF NF 000005135	4.980,10	
01/07	00000045	Compras de Mercadorias	Caixa	COMPRAS REALIZADAS CONF NF 000175990	1.154,99	
01/07	00000576	Agua e Esgoto	Caixa	PAGTO DE AGUA E ESGOTO CONF DOC	158,62	
01/07	00000577	Energia Eletrica	Caixa	PG CONTA LUZ MES	293,09	
02/07	00000270	Caixa	Vendas de Mercadorias	VENDAS NO MES CONF NF 000000557	6.515,00	
02/07	00000271	Caixa	Vendas de Mercadorias	VENDAS NO MES CONF NF 000000558	6.515,00	
02/07	00000272	Caixa	Vendas de Mercadorias	VENDAS NO MES CONF NF 000000559	6.515,00	
05/07	00000046	Compras de Mercadorias	Caixa	COMPRAS REALIZADAS CONF NF 000015031	826,20	
05/07	00000047	Compras de Mercadorias	Caixa	COMPRAS REALIZADAS CONF NF 000012157	225,81	
05/07	00000493	Salarios e Ordenados a Pagar	Caixa	PAGTO LIQ AOS EMPREGADOS CONF FOLHA DO MES 06/21	4.622,20	
05/07	00000505	Pro Labore a Pagar	Caixa	PAGTO. DO PRO-LABORE REF. AO MES 06/21	979,00	
06/07	00000048	Compras de Mercadorias	Caixa	COMPRAS REALIZADAS CONF NF 000016516	979,60	
07/07	00000531	FGTS a Recolher	Caixa	CONTRIBUICAO DE FGTS REF AO MES 06/21	400,52	
07/07	00000583	Telefone	Caixa	Pg Conta Telefone mes	52,71	
08/07	00000578	Fretes e Carretos	Caixa	PAGTO FRETES E CARRETOS S/ VENDAS CONF DOC	1.500,00	
10/07	00000049	Compras de Mercadorias	Caixa	COMPRAS REALIZADAS CONF NF 000044357	870,00	
10/07	00000050	Compras de Mercadorias	Caixa	COMPRAS REALIZADAS CONF NF 001257964	725,66	
12/07	00000584	Plano de Saúde	Caixa	PAGTO DE PLANO DE SAUDE DOS FUNCIONARIOS CONF DOC	3.565,17	
13/07	00000051	Compras de Mercadorias	Caixa	COMPRAS REALIZADAS CONF NF 000210915	1.149,00	
13/07	00000580	Servicos de Terceiros	Caixa	PAGTO DE SERVICOS DE TERCEIROS CONF RECIBO	111,00	
13/07	00000581	Servicos de Terceiros	Caixa	PAGTO DE SERVICOS DE TERCEIROS CONF RECIBO	162,80	
13/07	00000582	Honorarios Contabeis	Caixa	PAGTO DOS HONORARIOS CONTABEIS REF AO MES	650,00	
15/07	00000052	Compras de Mercadorias	Caixa	COMPRAS REALIZADAS CONF NF 000010047	979,60	
15/07	00000273	Caixa	Vendas de Mercadorias	VENDAS NO MES CONF NF 000000560	23.868,00	
20/07	00000481	Simplex a Recolher	Caixa	PG DO SIMPLES CONF DARF REF AO MES 06/21	1.360,01	
20/07	00000518	INSS a Recolher	Caixa	CONTRIBUICAO DE INSS REF AO MES 06/21	505,60	
21/07	00000579	Provedores de Acesso	Caixa	PAGTO DE PROVEDOR DE INTERNET CONF DOC	121,03	
22/07	00000585	Atestados Medicos	Caixa	PAGTO DE ATESTADOS CONF RECIBO	50,00	
23/07	00000274	Caixa	Vendas de Mercadorias	VENDAS NO MES CONF NF 000000561	18.582,00	
24/07	00000053	(-)Cancelamentos e Devolucoes de Vendas	Caixa	DEVOLUCAO DE VENDAS CONF NF 000000562	18.582,00	
27/07	00000586	Servicos de Terceiros	Caixa	PAGTO DE SERVICOS DE TERCEIROS CONF RECIBO	37,00	
28/07	00000275	Caixa	Vendas de Mercadorias	VENDAS NO MES CONF NF 000000564	16.302,00	
28/07	00000587	Serviços de Informática	Caixa	PAGTO SERVIÇOS DE INFORMÁTICA CONF DOC	100,00	
31/07	00000431	Pro Labore a Pagar	INSS a Recolher	PELA APROPRIACAO DO INSS S/ PRO-LABORE CONF FOLHA	121,00	
31/07	00000432	Salarios e Ordenados a Pagar	INSS a Recolher	PELA APROPRIACAO DO INSS DOS FUNC REF AO MES	425,90	
31/07	00000433	Ferias	Caixa	PAGTO DE FERIAS AOS FUNCIONARIOS CONF RECIBO	1.535,23	
31/07	00000434	Salarios e Ordenados	Salarios e Ordenados a Pagar	PELA APROPRIACAO DA FOLHA DE PAGTO REF AO MES	3.796,82	
31/07	00000435	Pro-Labore	Pro Labore a Pagar	PELA APROPRIACAO DO PRO-LABORE MENSAL	1.100,00	
31/07	00000436	FGTS	FGTS a Recolher	PELA APROPRIACAO DO FGTS CONF FOLHA	437,24	
31/07	00000473	(-)Simplex Sobre Vendas	Simplex a Recolher	PELA APROPRIACAO DO SIMPLES A RECOLHER	6.084,81	
SUBTOTAL LANÇAMENTOS DO MÊS :				46	SUBTOTAL DO MÊS :	177.197,61

26/03/2022

DIARIO DO MES DE JANEIRO A DEZEMBRO DE 2021

Páa.: 0009

P. I. C. ARAUJO EIRELI

01:24:06

Avenida BETA, 15 QD K/15-A BELA VISTA - PARQUE ATHENAS, São Luís MA - CEP: 65072120

DIA	LANÇAMENTO	CONTA DEBITADA	CONTA CREDITADA	HISTÓRICO	VALOR LANÇAMENTO
01/08	00000055	Compras de Mercadorias	Caixa	COMPRAS REALIZADAS CONF NF 000005248	6.831,50
01/08	00000056	Compras de Mercadorias	Caixa	COMPRAS REALIZADAS CONF NF 000177028	6.831,50
01/08	00000057	Compras de Mercadorias	Caixa	COMPRAS REALIZADAS CONF NF 000178164	105,68
01/08	00000058	Compras de Mercadorias	Caixa	COMPRAS REALIZADAS CONF NF 000000049	318,50
01/08	00000059	Compras de Mercadorias	Caixa	COMPRAS REALIZADAS CONF NF 000006637	498,00
01/08	00000061	Compras de Mercadorias	Caixa	COMPRAS REALIZADAS CONF NF 000005151	8.639,10
01/08	00000062	Compras de Mercadorias	Caixa	COMPRAS REALIZADAS CONF NF 000005152	8.539,80
01/08	00000063	Compras de Mercadorias	Caixa	COMPRAS REALIZADAS CONF NF 000010048	8.639,10
01/08	00000064	Compras de Mercadorias	Caixa	COMPRAS REALIZADAS CONF NF 000010049	8.539,80
01/08	00000065	Compras de Mercadorias	Caixa	COMPRAS REALIZADAS CONF NF 000000046	339,00
01/08	00000066	Compras de Mercadorias	Caixa	COMPRAS REALIZADAS CONF NF 000026021	105,68
01/08	00000605	Taxas Diversas	Caixa	PAGTO DE TAXAS DIVERSAS CONF DOC	51,12
02/08	00000067	Compras de Mercadorias	Caixa	COMPRAS REALIZADAS CONF NF 002591328	4.901,99
02/08	00000602	Servicos de Terceiros	Caixa	PAGTO DE SERVICOS DE TERCEIROS CONF RECIBO	140,60
03/08	00000068	Compras de Mercadorias	Caixa	COMPRAS REALIZADAS CONF NF 000000050	441,91
03/08	00000069	Compras de Mercadorias	Caixa	COMPRAS REALIZADAS CONF NF 002592602	4.901,99
03/08	00000276	Caixa	Vendas de Mercadorias	VENDAS NO MES CONF NF 000000565	6.959,56
04/08	00000070	Compras de Mercadorias	Caixa	COMPRAS REALIZADAS CONF NF 000395849	184,30
04/08	00000071	Compras de Mercadorias	Caixa	COMPRAS REALIZADAS CONF NF 000029944	479,76
04/08	00000072	Compras de Mercadorias	Caixa	COMPRAS REALIZADAS CONF NF 000010653	1.103,00
04/08	00000073	Compras de Mercadorias	Caixa	COMPRAS REALIZADAS CONF NF 000010655	479,76
04/08	00000277	Caixa	Vendas de Mercadorias	VENDAS NO MES CONF NF 000000566	6.393,95
04/08	00000278	Caixa	Vendas de Mercadorias	VENDAS NO MES CONF NF 000000567	2.685,00
05/08	00000494	Salarios e Ordenados a Pagar	Caixa	PAGTO LIQ AOS EMPREGADOS CONF FOLHA DO MES 07/21	3.370,92
05/08	00000506	Pro Labore a Pagar	Caixa	PAGTO. DO PRO-LABORE REF. AO MES 07/21	979,00
06/08	00000074	Compras de Mercadorias	Caixa	COMPRAS REALIZADAS CONF NF 000005648	9.461,89
09/08	00000075	Compras de Mercadorias	Caixa	COMPRAS REALIZADAS CONF NF 000044411	176,00
09/08	00000076	Compras de Mercadorias	Caixa	COMPRAS REALIZADAS CONF NF 000030142	300,54
09/08	00000077	Compras de Mercadorias	Caixa	COMPRAS REALIZADAS CONF NF 000010804	9.461,89
09/08	00000078	Compras de Mercadorias	Caixa	COMPRAS REALIZADAS CONF NF 000010814	300,54
10/08	00000079	Compras de Mercadorias	Caixa	COMPRAS REALIZADAS CONF NF 000000053	431,90
10/08	00000279	Caixa	Vendas de Mercadorias	VENDAS NO MES CONF NF 000000569	287,82
10/08	00000280	Caixa	Vendas de Mercadorias	VENDAS NO MES CONF NF 000000570	999,00
10/08	00000281	Caixa	Vendas de Mercadorias	VENDAS NO MES CONF NF 000000571	8.543,57
10/08	00000282	Caixa	Vendas de Mercadorias	VENDAS NO MES CONF NF 000000572	1.832,01
13/08	00000080	Compras de Mercadorias	Caixa	COMPRAS REALIZADAS CONF NF 000016449	5.532,80
17/08	00000081	Compras de Mercadorias	Caixa	COMPRAS REALIZADAS CONF NF 000000055	90,20
17/08	00000082	Compras de Mercadorias	Caixa	COMPRAS REALIZADAS CONF NF 000000056	422,50
17/08	00000083	(-)Cancelamentos e Devolucoes de Vendas	Caixa	DEVOLUCAO DE VENDAS CONF NF 000000575	23.868,00
17/08	00000283	Caixa	Vendas de Mercadorias	VENDAS NO MES CONF NF 000000573	280,45
17/08	00000284	Caixa	Vendas de Mercadorias	VENDAS NO MES CONF NF 000000574	61,23
17/08	00000285	Caixa	Vendas de Mercadorias	VENDAS NO MES CONF NF 000000576	792,80
17/08	00000286	Caixa	Vendas de Mercadorias	VENDAS NO MES CONF NF 000000577	3.763,02
17/08	00000287	Caixa	Vendas de Mercadorias	VENDAS NO MES CONF NF 000000578	756,22
17/08	00000288	Caixa	Vendas de Mercadorias	VENDAS NO MES CONF NF 000000579	3.874,09
17/08	00000289	Caixa	Vendas de Mercadorias	VENDAS NO MES CONF NF 000000580	1.009,12
17/08	00000290	Caixa	Vendas de Mercadorias	VENDAS NO MES CONF NF 000000581	495,81
17/08	00000291	Caixa	Vendas de Mercadorias	VENDAS NO MES CONF NF 000000582	2.886,96
17/08	00000292	Caixa	Vendas de Mercadorias	VENDAS NO MES CONF NF 000000583	839,67
17/08	00000603	Materiais e Suprimentos	Caixa	PAGTO DE MATERIAL DE INFORMATICA CONF DOCUMENTO	478,40
18/08	00000084	Compras de Mercadorias	Caixa	COMPRAS REALIZADAS CONF NF 000004053	19.888,00
19/08	00000085	Compras de Mercadorias	Caixa	COMPRAS REALIZADAS CONF NF 000005376	260,00
20/08	00000086	Compras de Mercadorias	Caixa	COMPRAS REALIZADAS CONF NF 000000049	4.808,00
20/08	00000087	Compras de Mercadorias	Caixa	COMPRAS REALIZADAS CONF NF 000000050	3.941,00
20/08	00000088	Compras de Mercadorias	Caixa	COMPRAS REALIZADAS CONF NF 000000051	1.595,00
20/08	00000482	Simplex a Recolher	Caixa	PG DO SIMPLES CONF DARF REF AO MES 07/21	6.084,81
20/08	00000519	INSS a Recolher	Caixa	CONTRIBUCAO DE INSS REF AO MES 07/21	546,90
20/08	00000600	Alimentação	Caixa	PAGTO DE DESPESAS DE ALIMENTAÇÃO CONF RECIBO	60,00
23/08	00000089	Compras de Mercadorias	Caixa	COMPRAS REALIZADAS CONF NF 000017730	136,27
23/08	00000293	Caixa	Vendas de Mercadorias	VENDAS NO MES CONF NF 000000584	4.801,20
23/08	00000294	Caixa	Vendas de Mercadorias	VENDAS NO MES CONF NF 000000585	9.727,15
23/08	00000295	Caixa	Vendas de Mercadorias	VENDAS NO MES CONF NF 000000586	3.052,40
23/08	00000296	Caixa	Vendas de Mercadorias	VENDAS NO MES CONF NF 000000587	523,82
23/08	00000297	Caixa	Vendas de Mercadorias	VENDAS NO MES CONF NF 000000588	362,96
23/08	00000298	Caixa	Vendas de Mercadorias	VENDAS NO MES CONF NF 000000589	4.705,86
23/08	00000299	Caixa	Vendas de Mercadorias	VENDAS NO MES CONF NF 000000590	2.252,04

26/03/2022

DIARIO DO MES DE JANEIRO A DEZEMBRO DE 2021

Páa.: 0010

P. I. C. ARAUJO EIRELI

01:24:06

Avenida BETA, 15 QD K/15-A BELA VISTA - PARQUE ATHENAS, São Luís MA - CEP: 65072120

DIA	LANÇAMENTO	CONTA DEBITADA	CONTA CREDITADA	HISTÓRICO	VALOR LANÇAMENTO
23/08	00000300	Caixa	Vendas de Mercadorias	VENDAS NO MES CONF NF 000000591	36.862,60
24/08	00000090	Compras de Mercadorias	Caixa	COMPRAS REALIZADAS CONF NF 000042804	378,08
24/08	00000301	Caixa	Vendas de Mercadorias	VENDAS NO MES CONF NF 000000592	25.245,00
24/08	00000302	Caixa	Vendas de Mercadorias	VENDAS NO MES CONF NF 000000593	265,66
24/08	00000303	Caixa	Vendas de Mercadorias	VENDAS NO MES CONF NF 000000594	72,63
27/08	00000601	Alimentação	Caixa	PAGTO DE DESPESAS DE ALIMENTAÇÃO CONF RECIBO	60,00
28/08	00000091	Compras de Mercadorias	Caixa	COMPRAS REALIZADAS CONF NF 000018052	324,40
28/08	00000304	Caixa	Vendas de Mercadorias	VENDAS NO MES CONF NF 000000595	7.102,60
28/08	00000305	Caixa	Vendas de Mercadorias	VENDAS NO MES CONF NF 000000596	27.669,60
28/08	00000306	Caixa	Vendas de Mercadorias	VENDAS NO MES CONF NF 000000597	3.734,11
28/08	00000604	Alimentação	Caixa	PAGTO DE DESPESAS DE ALIMENTAÇÃO CONF RECIBO	16,00
30/08	00000307	Caixa	Vendas de Mercadorias	VENDAS NO MES CONF NF 000000600	357,60
31/08	00000308	Caixa	Vendas de Mercadorias	VENDAS NO MES CONF NF 000000598	288,10
31/08	00000437	Pro Labore a Pagar	INSS a Recolher	PELA APROPRIACAO DO INSS S/ PRO-LABORE CONF FOLHA	121,00
31/08	00000438	Salarios e Ordenados a Pagar	INSS a Recolher	PELA APROPRIACAO DO INSS DOS FUNC REF AO MES	329,75
31/08	00000439	Ferias	Caixa	PAGTO DE FERIAS AOS FUNCIONARIOS CONF RECIBO	1.535,23
1/08	00000440	Salarios e Ordenados	Salarios e Ordenados a Pagar	PELA APROPRIACAO DA FOLHA DE PAGTO REF AO MES	2.545,12
31/08	00000441	Pro-Labore	Pro Labore a Pagar	PELA APROPRIACAO DO PRO-LABORE MENSAL	1.100,00
31/08	00000442	FGTS	FGTS a Recolher	PELA APROPRIACAO DO FGTS CONF FOLHA	337,11
31/08	00000474	(-)Simples Sobre Vendas	Simples a Recolher	PELA APROPRIACAO DO SIMPLES A RECOLHER	11.352,77
31/08	00000532	FGTS a Recolher	Caixa	CONTRIBUICAO DE FGTS REF AO MES 07/21	437,24
SUBTOTAL LANÇAMENTOS DO MÊS :		87	SUBTOTAL DO MÊS :		342.286,96

26/03/2022

DIARIO DO MES DE JANEIRO A DEZEMBRO DE 2021

Pág.: 0011

01:24:06

Avenida BETA, 15 QD K/15-A BELA VISTA - PARQUE ATHENAS, São Luís MA - CEP: 65072120

DIA	LANÇAMENTO	CONTA DEBITADA	CONTA CREDITADA	HISTÓRICO	VALOR LANÇAMENTO	
01/09	0000092	Compras de Mercadorias	Caixa	COMPRAS REALIZADAS CONF NF 000042820	295,00	
01/09	0000093	Compras de Mercadorias	Caixa	COMPRAS REALIZADAS CONF NF 000000004	498,75	
01/09	0000094	Compras de Mercadorias	Caixa	COMPRAS REALIZADAS CONF NF 000397053	841,68	
01/09	0000095	Compras de Mercadorias	Caixa	COMPRAS REALIZADAS CONF NF 000003970	426,00	
01/09	0000096	Compras de Mercadorias	Caixa	COMPRAS REALIZADAS CONF NF 000000304	432,00	
01/09	0000097	Compras de Mercadorias	Caixa	COMPRAS REALIZADAS CONF NF 000007708	1.059,68	
01/09	0000098	Compras de Mercadorias	Caixa	COMPRAS REALIZADAS CONF NF 000180321	1.059,68	
01/09	0000099	Compras de Mercadorias	Caixa	COMPRAS REALIZADAS CONF NF 000007709	431,05	
01/09	0000100	Compras de Mercadorias	Caixa	COMPRAS REALIZADAS CONF NF 000180322	431,05	
01/09	0000101	Compras de Mercadorias	Caixa	COMPRAS REALIZADAS CONF NF 000018051	92,31	
01/09	0000103	Compras de Mercadorias	Caixa	COMPRAS REALIZADAS CONF NF 000000024	705,60	
02/09	00000104	Compras de Mercadorias	Caixa	COMPRAS REALIZADAS CONF NF 000042824	70,00	
02/09	00000598	Alimentação	Caixa	PAGTO DE DESPESAS DE ALIMENTAÇÃO CONF RECIBO	60,00	
03/09	00000309	Caixa	Vendas de Mercadorias	VENDAS NO MES CONF NF 000000599	101,62	
05/09	00000495	Salarios e Ordenados a Pagar	Caixa	PAGTO LIQ AOS EMPREGADOS CONF FOLHA DO MES 08/21	2.215,37	
05/09	00000507	Pro Labore a Pagar	Caixa	PAGTO DO PRO-LABORE REF. AO MES 08/21	979,00	
06/09	00000105	Compras de Mercadorias	Caixa	COMPRAS REALIZADAS CONF NF 000042830	58,50	
26/09	00000588	Servicos de Terceiros	Caixa	PAGTO DE SERVICOS DE TERCEIROS CONF RECIBO	1.155,55	
26/09	00000589	Agua e Esgoto	Caixa	PAGTO DE AGUA E ESGOTO CONF DOC	161,79	
06/09	00000590	Energia Eletrica	Caixa	PG CONTA LUZ MES	470,42	
09/09	00000310	Caixa	Vendas de Mercadorias	VENDAS NO MES CONF NF 000000601	378,31	
09/09	00000591	Provedores de Acesso	Caixa	PAGTO DE PROVEDOR DE INTERNET CONF DOC	106,17	
10/09	00000106	(-)Cancelamentos e Devolucoes de Vendas	Caixa	DEVOLUCAO DE VENDAS CONF NF 000000602	378,31	
10/09	00000311	Caixa	Vendas de Mercadorias	VENDAS NO MES CONF NF 000000603	378,31	
10/09	00000592	Honorarios Contabeis	Caixa	PAGTO DOS HONORARIOS CONTABEIS REF AO MES	650,00	
10/09	00000599	Alimentação	Caixa	PAGTO DE DESPESAS DE ALIMENTAÇÃO CONF RECIBO	84,00	
12/09	00000312	Caixa	Vendas de Mercadorias	VENDAS NO MES CONF NF 000000604	4.379,34	
13/09	00000313	Caixa	Vendas de Mercadorias	VENDAS NO MES CONF NF 000000605	319,85	
14/09	00000314	Caixa	Vendas de Mercadorias	VENDAS NO MES CONF NF 000000606	2.696,75	
14/09	00000593	Taxas Diversas	Caixa	PAGTO DE TAXAS DIVERSAS CONF DOC	53,00	
14/09	00000594	Taxas Diversas	Caixa	PAGTO DE TAXAS DIVERSAS CONF DOC	61,00	
16/09	00000315	Caixa	Vendas de Mercadorias	VENDAS NO MES CONF NF 000000607	4.747,02	
17/09	00000595	Plano de Saúde	Caixa	PAGTO DE PLANO DE SAUDE DOS FUNCIONARIOS CONF DOC	350,00	
20/09	00000483	Simplex a Recolher	Caixa	PG DO SIMPLES CONF DARF REF AO MES 08/21	11.352,77	
20/09	00000520	INSS a Recolher	Caixa	CONTRIBUICAO DE INSS REF AO MES 08/21	450,75	
21/09	00000596	Certificações e Licenças de Software	Caixa	PAGTO DE CERTIFICAÇÕES E LICENÇAS DE SOFTWARE CONF DOC	200,00	
22/09	00000316	Caixa	Vendas de Mercadorias	VENDAS NO MES CONF NF 000000608	5.759,60	
22/09	00000317	Caixa	Vendas de Mercadorias	VENDAS NO MES CONF NF 000000609	314,86	
22/09	00000318	Caixa	Vendas de Mercadorias	VENDAS NO MES CONF NF 000000610	92,09	
22/09	00000319	Caixa	Vendas de Mercadorias	VENDAS NO MES CONF NF 000000611	109,15	
23/09	00000597	Telefone	Caixa	Pg Conta Telefone mes	52,22	
29/09	00000107	Compras de Mercadorias	Caixa	COMPRAS REALIZADAS CONF NF 000042851	83,80	
30/09	00000320	Caixa	Vendas de Mercadorias	VENDAS NO MES CONF NF 000000612	82,69	
30/09	00000321	Caixa	Vendas de Mercadorias	VENDAS NO MES CONF NF 000000613	341,62	
30/09	00000322	Caixa	Vendas de Mercadorias	VENDAS NO MES CONF NF 000000614	6.337,80	
30/09	00000323	Caixa	Vendas de Mercadorias	VENDAS NO MES CONF NF 000000616	5.956,80	
30/09	00000443	Pro Labore a Pagar	INSS a Recolher	PELA APROPRIACAO DO INSS S/ PRO-LABORE CONF FOLHA	121,00	
30/09	00000444	Salarios e Ordenados a Pagar	INSS a Recolher	PELA APROPRIACAO DO INSS DOS FUNC REF AO MES	280,94	
30/09	00000445	Salarios e Ordenados	Salarios e Ordenados a Pagar	PELA APROPRIACAO DA FOLHA DE PAGTO REF AO MES	3.671,65	
30/09	00000446	Pro-Labore	Pro Labore a Pagar	PELA APROPRIACAO DO PRO-LABORE MENSAL	1.100,00	
30/09	00000447	FGTS	FGTS a Recolher	PELA APROPRIACAO DO FGTS CONF FOLHA	293,72	
30/09	00000475	(-)Simplex Sobre Vendas	Simplex a Recolher	PELA APROPRIACAO DO SIMPLES A RECOLHER	2.361,36	
30/09	00000533	FGTS a Recolher	Caixa	CONTRIBUICAO DE FGTS REF AO MES 08/21	337,11	
SUBTOTAL LANÇAMENTOS DO MÊS :			53	SUBTOTAL DO MÊS :		65.427,04

26/03/2022

DIÁRIO DO MES DE JANEIRO A DEZEMBRO DE 2021

Páa.: 0012

P. I. C. ARAUJO EIRELI

01:24:06

Avenida BETA, 15 QD K/15-A BELA VISTA - PARQUE ATHENAS, São Luís MA - CEP: 65072120

DIA	LANÇAMENTO	CONTA DEBITADA	CONTA CREDITADA	HISTÓRICO	VALOR LANÇAMENTO
01/10	00000108	Compras de Mercadorias	Caixa	COMPRAS REALIZADAS CONF NF 000042827	136,84
01/10	00000109	Compras de Mercadorias	Caixa	COMPRAS REALIZADAS CONF NF 000042831	389,61
01/10	00000110	Compras de Mercadorias	Caixa	COMPRAS REALIZADAS CONF NF 000042838	361,53
01/10	00000111	Compras de Mercadorias	Caixa	COMPRAS REALIZADAS CONF NF 000042844	149,11
01/10	00000112	Compras de Mercadorias	Caixa	COMPRAS REALIZADAS CONF NF 000042846	344,93
01/10	00000113	Compras de Mercadorias	Caixa	COMPRAS REALIZADAS CONF NF 000042847	107,06
01/10	00000114	Compras de Mercadorias	Caixa	COMPRAS REALIZADAS CONF NF 000042850	377,65
01/10	00000115	Compras de Mercadorias	Caixa	COMPRAS REALIZADAS CONF NF 000431418	1.622,79
01/10	00000116	Bonificações ou Brindes	Caixa	COMPRAS REALIZADAS CONF NF 000431420	8,74
01/10	00000117	Compras de Mercadorias	Caixa	COMPRAS REALIZADAS CONF NF 000181406	1.194,00
01/10	00000118	Compras de Mercadorias	Caixa	COMPRAS REALIZADAS CONF NF 000181841	5.452,10
01/10	00000119	Compras de Mercadorias	Caixa	COMPRAS REALIZADAS CONF NF 000012357	9.180,00
01/10	00000120	Compras de Mercadorias	Caixa	COMPRAS REALIZADAS CONF NF 000066827	105,00
01/10	00000121	Compras de Mercadorias	Caixa	COMPRAS REALIZADAS CONF NF 000012358	900,72
01/10	00000122	Compras de Mercadorias	Caixa	COMPRAS REALIZADAS CONF NF 000004076	2.550,00
01/10	00000123	Compras de Mercadorias	Caixa	COMPRAS REALIZADAS CONF NF 000004077	1.536,00
01/10	00000124	Compras de Mercadorias	Caixa	COMPRAS REALIZADAS CONF NF 000000007	187,50
01/10	00000125	Compras de Mercadorias	Caixa	COMPRAS REALIZADAS CONF NF 000008265	179,00
01/10	00000126	Compras de Mercadorias	Caixa	COMPRAS REALIZADAS CONF NF 000066812	584,60
01/10	00000127	Compras de Mercadorias	Caixa	COMPRAS REALIZADAS CONF NF 003515479	162,00
01/10	00000128	Compras de Mercadorias	Caixa	COMPRAS REALIZADAS CONF NF 000397701	476,00
01/10	00000129	Compras de Mercadorias	Caixa	COMPRAS REALIZADAS CONF NF 000181804	1.131,31
01/10	00000130	Compras de Mercadorias	Caixa	COMPRAS REALIZADAS CONF NF 000019157	123,75
01/10	00000131	Compras de Mercadorias	Caixa	COMPRAS REALIZADAS CONF NF 000055825	1.208,59
01/10	00000132	Compras de Mercadorias	Caixa	COMPRAS REALIZADAS CONF NF 000019448	397,03
01/10	00000133	Compras de Mercadorias	Caixa	COMPRAS REALIZADAS CONF NF 000011962	285,94
01/10	00000134	Compras de Mercadorias	Caixa	COMPRAS REALIZADAS CONF NF 000000026	3.900,00
01/10	00000135	Compras de Mercadorias	Caixa	COMPRAS REALIZADAS CONF NF 000017726	675,00
01/10	00000136	Compras de Mercadorias	Caixa	COMPRAS REALIZADAS CONF NF 003511818	169,00
01/10	00000137	Compras de Mercadorias	Caixa	COMPRAS REALIZADAS CONF NF 000181357	148,50
01/10	00000138	Compras de Mercadorias	Caixa	COMPRAS REALIZADAS CONF NF 000018855	300,84
01/10	00000139	Compras de Mercadorias	Caixa	COMPRAS REALIZADAS CONF NF 000086248	189,00
01/10	00000140	Compras de Mercadorias	Caixa	COMPRAS REALIZADAS CONF NF 000019907	4.121,55
01/10	00000141	Compras de Mercadorias	Caixa	COMPRAS REALIZADAS CONF NF 000086098	3.800,00
01/10	00000142	Compras de Mercadorias	Caixa	COMPRAS REALIZADAS CONF NF 000181203	296,62
01/10	00000143	Compras de Mercadorias	Caixa	COMPRAS REALIZADAS CONF NF 000008254	494,40
01/10	00000144	Compras de Mercadorias	Caixa	COMPRAS REALIZADAS CONF NF 000182457	1.467,00
01/10	00000145	Compras de Mercadorias	Caixa	COMPRAS REALIZADAS CONF NF 000018927	225,72
01/10	00000146	Compras de Mercadorias	Caixa	COMPRAS REALIZADAS CONF NF 000429400	470,90
01/10	00000147	Compras de Mercadorias	Caixa	COMPRAS REALIZADAS CONF NF 000181532	301,29
01/10	00000148	Compras de Mercadorias	Caixa	COMPRAS REALIZADAS CONF NF 002640280	2.063,59
01/10	00000149	Compras de Mercadorias	Caixa	COMPRAS REALIZADAS CONF NF 000020034	215,40
01/10	00000150	Compras de Mercadorias	Caixa	COMPRAS REALIZADAS CONF NF 002883210	5.218,32
04/10	00000324	Caixa	Vendas de Mercadorias	VENDAS NO MES CONF NF 000000618	18.500,00
05/10	00000151	(-)Cancelamentos e Devolucoes de Vendas	Caixa	DEVOLUCAO DE VENDAS CONF NF 000000619	18.500,00
05/10	00000325	Caixa	Vendas de Mercadorias	VENDAS NO MES CONF NF 000000620	8.356,24
05/10	00000496	Salarios e Ordenados a Pagar	Caixa	PAGTO LIQ AOS EMPREGADOS CONF FOLHA DO MES 09/21	3.390,71
05/10	00000508	Pro Labore a Pagar	Caixa	PAGTO. DO PRO-LABORE REF. AO MES 09/21	979,00
06/10	00000152	Compras de Mercadorias	Caixa	COMPRAS REALIZADAS CONF NF 000398998	4.315,38
06/10	00000153	Compras de Mercadorias	Caixa	COMPRAS REALIZADAS CONF NF 000398999	684,60
06/10	00000326	Caixa	Vendas de Mercadorias	VENDAS NO MES CONF NF 000000621	20.188,20
07/10	00000154	Compras de Mercadorias	Caixa	COMPRAS REALIZADAS CONF NF 000067171	318,00
07/10	00000155	Compras de Mercadorias	Caixa	COMPRAS REALIZADAS CONF NF 000020009	208,26
07/10	00000534	FGTS a Recolher	Caixa	CONTRIBUICAO DE FGTS REF AO MES 09/21	293,72
08/10	00000156	Compras de Mercadorias	Caixa	COMPRAS REALIZADAS CONF NF 000020477	511,86
08/10	00000157	Compras de Mercadorias	Caixa	COMPRAS REALIZADAS CONF NF 000182985	1.819,88
08/10	00000158	Compras de Mercadorias	Caixa	COMPRAS REALIZADAS CONF NF 000034461	1.530,00
08/10	00000159	Compras de Mercadorias	Caixa	COMPRAS REALIZADAS CONF NF 000012654	669,48
08/10	00000160	Compras de Mercadorias	Caixa	COMPRAS REALIZADAS CONF NF 000000358	435,00
08/10	00000161	Compras de Mercadorias	Caixa	COMPRAS REALIZADAS CONF NF 000399221	684,60
09/10	00000162	Compras de Mercadorias	Caixa	COMPRAS REALIZADAS CONF NF 001595256	3.712,50
09/10	00000163	Compras de Mercadorias	Caixa	COMPRAS REALIZADAS CONF NF 001595255	3.712,50
10/10	00000164	Compras de Mercadorias	Caixa	COMPRAS REALIZADAS CONF NF 001595257	1.485,00
10/10	00000165	Compras de Mercadorias	Caixa	COMPRAS REALIZADAS CONF NF 000013651	755,73
11/10	00000166	Compras de Mercadorias	Caixa	COMPRAS REALIZADAS CONF NF 000013652	152,64
11/10	00000167	Compras de Mercadorias	Caixa	COMPRAS REALIZADAS CONF NF 000000088	440,00
11/10	00000168	Compras de Mercadorias	Caixa	COMPRAS REALIZADAS CONF NF 002371482	1.548,00
13/10	00000169	Compras de Mercadorias	Caixa	COMPRAS REALIZADAS CONF NF 000042863	348,78
13/10	00000327	Caixa	Vendas de Mercadorias	VENDAS NO MES CONF NF 000000623	137,33
13/10	00000328	Caixa	Vendas de Mercadorias	VENDAS NO MES CONF NF 000000624	4.775,94

26/03/2022

DIARIO DO MES DE JANEIRO A DEZEMBRO DE 2021

P. I. C. ARAUJO EIRELI

01:24:06

Avenida BETA, 15 QD K/15-A BELA VISTA - PARQUE ATHENAS, São Luís MA - CEP: 65072120

DIA	LANÇAMENTO	CONTA DEBITADA	CONTA CREDITADA	HISTÓRICO	VALOR LANÇAMENTO	
14/10	00000329	Caixa	Vendas de Mercadorias	VENDAS NO MES CONF NF 000000625	5.218,32	
18/10	00000330	Caixa	Vendas de Mercadorias	VENDAS NO MES CONF NF 000000626	949,90	
18/10	00000331	Caixa	Vendas de Mercadorias	VENDAS NO MES CONF NF 000000627	38,02	
18/10	00000332	Caixa	Vendas de Mercadorias	VENDAS NO MES CONF NF 000000628	727,00	
18/10	00000333	Caixa	Vendas de Mercadorias	VENDAS NO MES CONF NF 000000629	894,48	
18/10	00000334	Caixa	Vendas de Mercadorias	VENDAS NO MES CONF NF 000000630	80,60	
19/10	00000170	Compras de Mercadorias	Caixa	COMPRAS REALIZADAS CONF NF 000012972	4,78	
19/10	00000171	Compras de Mercadorias	Caixa	COMPRAS REALIZADAS CONF NF 000018822	1.662,40	
19/10	00000172	Compras de Mercadorias	Caixa	COMPRAS REALIZADAS CONF NF 000018823	24,90	
19/10	00000335	Caixa	Vendas de Mercadorias	VENDAS NO MES CONF NF 000000631	2.534,40	
20/10	00000173	Compras de Mercadorias	Caixa	COMPRAS REALIZADAS CONF NF 000021094	299,00	
20/10	00000484	Simples a Recolher	Caixa	PG DO SIMPLES CONF DARF REF AO MES 09/21	2.361,36	
20/10	00000521	INSS a Recolher	Caixa	CONTRIBUICAO DE INSS REF AO MES 09/21	401,94	
21/10	00000174	Compras de Mercadorias	Caixa	COMPRAS REALIZADAS CONF NF 000183894	263,40	
22/10	00000175	Compras de Mercadorias	Caixa	COMPRAS REALIZADAS CONF NF 000399820	250,20	
22/10	00000176	Compras de Mercadorias	Caixa	COMPRAS REALIZADAS CONF NF 000010043	400,50	
22/10	00000177	Compras de Mercadorias	Caixa	COMPRAS REALIZADAS CONF NF 000000016	170,00	
25/10	00000336	Caixa	Vendas de Mercadorias	VENDAS NO MES CONF NF 000000632	30.469,87	
26/10	00000337	Caixa	Vendas de Mercadorias	VENDAS NO MES CONF NF 000000635	6.993,40	
28/10	00000338	Caixa	Vendas de Mercadorias	VENDAS NO MES CONF NF 000000636	2.083,00	
29/10	00000178	Compras de Mercadorias	Caixa	COMPRAS REALIZADAS CONF NF 000042883	722,14	
29/10	00000179	Bonificações ou Brindes	Caixa	COMPRAS REALIZADAS CONF NF 000038816	214,00	
31/10	00000448	Pro Labore a Pagar	INSS a Recolher	PELA APROPRIACAO DO INSS S/ PRO-LABORE CONF FOLHA	121,00	
31/10	00000449	Salarios e Ordenados a Pagar	INSS a Recolher	PELA APROPRIACAO DO INSS DOS FUNC REF AO MES	288,45	
31/10	00000450	Salarios e Ordenados	Salarios e Ordenados a Pagar	PELA APROPRIACAO DA FOLHA DE PAGTO REF AO MES	3.755,10	
31/10	00000451	Pro-Labore	Pro Labore a Pagar	PELA APROPRIACAO DO PRO-LABORE MENSAL	1.100,00	
31/10	00000452	FGTS	FGTS a Recolher	PELA APROPRIACAO DO FGTS CONF FOLHA	300,39	
31/10	00000476	(-)Simples Sobre Vendas	Simples a Recolher	PELA APROPRIACAO DO SIMPLES A RECOLHER	6.129,94	
SUBTOTAL LANÇAMENTOS DO MÊS :				98	SUBTOTAL DO MÊS :	220.120,77

26/03/2022

DIARIO DO MES DE JANEIRO A DEZEMBRO DE 2021

Páa.: 0014

P. I. C. ARAUJO EIRELI

01:24:06

Avenida BETA, 15 QD K/15-A BELA VISTA - PARQUE ATHENAS, São Luís MA - CEP: 65072120

DIA	LANÇAMENTO	CONTA DEBITADA	CONTA CREDITADA	HISTÓRICO	VALOR LANÇAMENTO
01/11	00000180	Compras de Mercadorias	Caixa	COMPRAS REALIZADAS CONF NF 000004114	5.000,00
01/11	00000181	Compras de Mercadorias	Caixa	COMPRAS REALIZADAS CONF NF 000074999	30.600,00
01/11	00000182	Compras de Mercadorias	Caixa	COMPRAS REALIZADAS CONF NF 003524465	3.225,44
01/11	00000183	Compras de Mercadorias	Caixa	COMPRAS REALIZADAS CONF NF 000183493	5.163,75
01/11	00000184	Compras de Mercadorias	Caixa	COMPRAS REALIZADAS CONF NF 000183494	4.227,96
01/11	00000185	Compras de Mercadorias	Caixa	COMPRAS REALIZADAS CONF NF 000086615	5.738,00
01/11	00000186	Compras de Mercadorias	Caixa	COMPRAS REALIZADAS CONF NF 000038491	10.200,00
01/11	00000339	Caixa	Vendas de Mercadorias	VENDAS NO MES CONF NF 000000637	40.749,00
03/11	00000611	Servicos de Terceiros	Caixa	PAGTO DE SERVICOS DE TERCEIROS CONF RECIBO	140,00
03/11	00000612	Servicos de Terceiros	Caixa	PAGTO DE SERVICOS DE TERCEIROS CONF RECIBO	140,60
03/11	00000613	Alimentação	Caixa	PAGTO DE DESPESAS DE ALIMENTAÇÃO CONF RECIBO	264,00
03/11	00000614	Alimentação	Caixa	PAGTO DE DESPESAS DE ALIMENTAÇÃO CONF RECIBO	70,00
04/11	00000187	Compras de Mercadorias	Caixa	COMPRAS REALIZADAS CONF NF 000042889	446,85
05/11	00000188	Compras de Mercadorias	Caixa	COMPRAS REALIZADAS CONF NF 000184829	9.313,50
05/11	00000189	Compras de Mercadorias	Caixa	COMPRAS REALIZADAS CONF NF 000184831	319,80
05/11	00000191	Compras de Mercadorias	Caixa	COMPRAS REALIZADAS CONF NF 000039163	13.140,00
05/11	00000497	Salarios e Ordenados a Pagar	Caixa	PAGTO LIQ AOS EMPREGADOS CONF FOLHA DO MES 10/21	3.466,65
05/11	00000509	Pro Labore a Pagar	Caixa	PAGTO. DO PRO-LABORE REF. AO MES 10/21	979,00
07/11	00000535	FGTS a Recolher	Caixa	CONTRIBUICAO DE FGTS REF AO MES 10/21	300,39
08/11	00000340	Caixa	Vendas de Mercadorias	VENDAS NO MES CONF NF 000000638	71.111,00
08/11	00000341	Caixa	Vendas de Mercadorias	VENDAS NO MES CONF NF 000000639	45.900,00
09/11	00000342	Caixa	Vendas de Mercadorias	VENDAS NO MES CONF NF 000000640	114,90
09/11	00000343	Caixa	Vendas de Mercadorias	VENDAS NO MES CONF NF 000000641	3.676,80
09/11	00000344	Caixa	Vendas de Mercadorias	VENDAS NO MES CONF NF 000000642	229,80
09/11	00000345	Caixa	Vendas de Mercadorias	VENDAS NO MES CONF NF 000000643	344,70
09/11	00000346	Caixa	Vendas de Mercadorias	VENDAS NO MES CONF NF 000000644	1.263,90
10/11	00000607	Agua e Esgoto	Caixa	PAGTO DE AGUA E ESGOTO CONF DOC	158,62
10/11	00000608	Energia Eletrica	Caixa	PG CONTA LUZ MES	534,13
11/11	00000192	Compras de Mercadorias	Caixa	COMPRAS REALIZADAS CONF NF 000000138	8.750,00
11/11	00000347	Caixa	Vendas de Mercadorias	VENDAS NO MES CONF NF 000000645	106,19
11/11	00000348	Caixa	Vendas de Mercadorias	VENDAS NO MES CONF NF 000000646	772,39
11/11	00000349	Caixa	Vendas de Mercadorias	VENDAS NO MES CONF NF 000000647	40,71
11/11	00000350	Caixa	Vendas de Mercadorias	VENDAS NO MES CONF NF 000000648	197,98
11/11	00000351	Caixa	Vendas de Mercadorias	VENDAS NO MES CONF NF 000000649	350,45
11/11	00000352	Caixa	Vendas de Mercadorias	VENDAS NO MES CONF NF 000000650	965,90
11/11	00000609	Provedores de Acesso	Caixa	PAGTO DE PROVEDOR DE INTERNET CONF DOC	106,73
12/11	00000610	Telefone	Caixa	Pg Conta Telefone mes	52,22
16/11	00000193	Compras de Mercadorias	Caixa	COMPRAS REALIZADAS CONF NF 000075118	11.550,00
16/11	00000615	Certificações e Licenças de Software	Caixa	PAGTO DE CERTIFICAÇÕES E LICENÇAS DE SOFTWARE CONF DOC	890,00
17/11	00000353	Caixa	Vendas de Mercadorias	VENDAS NO MES CONF NF 000000651	13.052,50
17/11	00000354	Caixa	Vendas de Mercadorias	VENDAS NO MES CONF NF 000000652	39.157,50
18/11	00000194	Compras de Mercadorias	Caixa	COMPRAS REALIZADAS CONF NF 000042908	317,07
18/11	00000195	Compras de Mercadorias	Caixa	COMPRAS REALIZADAS CONF NF 002522520	21.945,00
18/11	00000196	Compras de Mercadorias	Caixa	COMPRAS REALIZADAS CONF NF 000022677	33,56
18/11	00000197	Compras de Mercadorias	Caixa	COMPRAS REALIZADAS CONF NF 000022678	456,97
19/11	00000198	Compras de Mercadorias	Caixa	COMPRAS REALIZADAS CONF NF 000042909	25,92
19/11	00000616	Plano de Saúde	Caixa	PAGTO DE PLANO DE SAUDE DOS FUNCIONARIOS CONF DOC	3.644,24
20/11	00000485	Simplex a Recolher	Caixa	PG DO SIMPLES CONF DARF REF AO MES 10/21	6.129,94
20/11	00000522	INSS a Recolher	Caixa	CONTRIBUICAO DE INSS REF AO MES 10/21	409,45
22/11	00000199	Compras de Mercadorias	Caixa	COMPRAS REALIZADAS CONF NF 000441075	296,00
22/11	00000617	Taxas Diversas	Caixa	PAGTO DE TAXAS DIVERSAS CONF DOC	53,00
22/11	00000618	Taxas Diversas	Caixa	PAGTO DE TAXAS DIVERSAS CONF DOC	61,00
23/11	00000200	Compras de Mercadorias	Caixa	COMPRAS REALIZADAS CONF NF 000042910	389,97
24/11	00000201	Compras de Mercadorias	Caixa	COMPRAS REALIZADAS CONF NF 000401368	250,00
24/11	00000202	Compras de Mercadorias	Caixa	COMPRAS REALIZADAS CONF NF 000401369	6.348,00
25/11	00000203	Compras de Mercadorias	Caixa	COMPRAS REALIZADAS CONF NF 000067746	131,00
25/11	00000204	Compras de Mercadorias	Caixa	COMPRAS REALIZADAS CONF NF 000186071	4.889,94
26/11	00000205	Compras de Mercadorias	Caixa	COMPRAS REALIZADAS CONF NF 000003863	1.400,00
26/11	00000206	Compras de Mercadorias	Caixa	COMPRAS REALIZADAS CONF NF 000023423	7.740,00
26/11	00000355	Caixa	Vendas de Mercadorias	VENDAS NO MES CONF NF 000000653	4.995,60
27/11	00000207	Compras de Mercadorias	Caixa	COMPRAS REALIZADAS CONF NF 000030778	360,00
27/11	00000208	Compras de Mercadorias	Caixa	COMPRAS REALIZADAS CONF NF 000014228	1.435,20
30/11	00000453	Pro Labore a Pagar	INSS a Recolher	PELA APROPRIACAO DO INSS S/ PRO-LABORE CONF FOLHA	121,00

26/03/2022

DIARIO DO MES DE JANEIRO A DEZEMBRO DE 2021

Rég: 0015

SEMUS - ANAJATUBA

P. I. C. ARAUJO EIRELI

01:24:06

Avenida BETA, 15 QD K/15-A BELA VISTA - PARQUE ATHENAS, São Luís MA - CEP: 65072-120

FOLHA 645
RUBRICA

DIA	LANÇAMENTO	CONTA DEBITADA	CONTA CREDITADA	HISTÓRICO	VALOR LANÇAMENTO
30/11	00000454	Salarios e Ordenados a Pagar	INSS a Recolher	PELA APROPRIACAO DO INSS DOS FUNC REF AO MES	288,45
30/11	00000455	Salarios e Ordenados	Salarios e Ordenados a Pagar	PELA APROPRIACAO DA FOLHA DE PAGTO REF AO MES	3.755,10
30/11	00000456	Pro-Labore	Pro Labore a Pagar	PELA APROPRIACAO DO PRO-LABORE MENSAL	1.100,00
30/11	00000457	FGTS	FGTS a Recolher	PELA APROPRIACAO DO FGTS CONF FOLHA	300,39
30/11	00000463	Adiantamentos de 13º Salario	Caixa	PAGTO DE ADIANTAM DE 13º AOS FUNC CONF RECIBO	1.408,16
30/11	00000464	FGTS	FGTS a Recolher	PELA APROPRIACAO DO FGTS CONF FOLHA	112,63
30/11	00000477	(-)Simples Sobre Vendas	Simples a Recolher	PELA APROPRIACAO DO SIMPLES A RECOLHER	16.611,13
30/11	00000606	Peças p/ Veiculos	Caixa	PAGTO REF A COMPRA DE PEÇAS E ACESSOR P/ VEICULOS CONF DOC	277,00
SUBTOTAL LANÇAMENTOS DO MÊS :		71		SUBTOTAL DO MÊS :	418.097,08

26/03/2022

DIARIO DO MES DE JANEIRO A DEZEMBRO DE 2021

Pág.: SEMUS - ANAJATUBA

P. I. C. ARAUJO EIRELI

01:24:06

Avenida BETA, 15 QD K/15-A BELA VISTA - PARQUE ATHENAS, São Luís MA - CEP: 65072120

FOLHA 696
RÚBRICA J

DIA	LANÇAMENTO	CONTA DEBITADA	CONTA CREDITADA	HISTÓRICO	VALOR LANÇAMENTO
01/12	00000209	Compras de Mercadorias	Caixa	COMPRAS REALIZADAS CONF NF 000014390	10.320,00
01/12	00000210	Compras de Mercadorias	Caixa	COMPRAS REALIZADAS CONF NF 000014327	7.740,00
01/12	00000211	Compras de Mercadorias	Caixa	COMPRAS REALIZADAS CONF NF 000014328	378,00
02/12	00000356	Caixa	Vendas de Mercadorias	VENDAS NO MES CONF NF 000000655	10.260,00
05/12	00000212	Compras de Mercadorias	Caixa	COMPRAS REALIZADAS CONF NF 000014529	1.913,60
05/12	00000498	Salarios e Ordenados a Pagar	Caixa	PAGTO LIQ AOS EMPREGADOS CONF FOLHA DO MES 11/21	3.466,65
05/12	00000510	Pro Labore a Pagar	Caixa	PAGTO. DO PRO-LABORE REF. AO MES 11/21	979,00
06/12	00000213	Compras de Mercadorias	Caixa	COMPRAS REALIZADAS CONF NF 000042953	79,80
07/12	00000214	Compras de Mercadorias	Caixa	COMPRAS REALIZADAS CONF NF 000011080	2.030,20
07/12	00000215	Compras de Mercadorias	Caixa	COMPRAS REALIZADAS CONF NF 000186827	2.030,20
07/12	00000216	Compras de Mercadorias	Caixa	COMPRAS REALIZADAS CONF NF 000024151	2.325,00
07/12	00000357	Caixa	Vendas de Mercadorias	VENDAS NO MES CONF NF 000000656	4.145,00
07/12	00000536	FGTS a Recolher	Caixa	CONTRIBUICAO DE FGTS REF AO MES 11/21	413,02
09/12	00000217	Compras de Mercadorias	Caixa	COMPRAS REALIZADAS CONF NF 000042955	426,92
09/12	00000218	Compras de Mercadorias	Caixa	COMPRAS REALIZADAS CONF NF 000029287	570,00
09/12	00000358	Caixa	Vendas de Mercadorias	VENDAS NO MES CONF NF 000000657	2.685,00
09/12	00000359	Caixa	Vendas de Mercadorias	VENDAS NO MES CONF NF 000000659	34.200,00
10/12	00000219	Compras de Mercadorias	Caixa	COMPRAS REALIZADAS CONF NF 000014695	8.117,60
13/12	00000220	Bonificações ou Brindes	Caixa	COMPRAS REALIZADAS CONF NF 000444985	37,02
13/12	00000221	Compras de Mercadorias	Caixa	COMPRAS REALIZADAS CONF NF 000444982	850,40
13/12	00000222	Compras de Mercadorias	Caixa	COMPRAS REALIZADAS CONF NF 000024512	100,56
13/12	00000360	Caixa	Vendas de Mercadorias	VENDAS NO MES CONF NF 000000658	162,71
13/12	00000361	Caixa	Vendas de Mercadorias	VENDAS NO MES CONF NF 000000660	25,54
13/12	00000362	Caixa	Vendas de Mercadorias	VENDAS NO MES CONF NF 000000661	55,88
13/12	00000363	Caixa	Vendas de Mercadorias	VENDAS NO MES CONF NF 000000662	340,08
13/12	00000364	Caixa	Vendas de Mercadorias	VENDAS NO MES CONF NF 000000663	162,71
13/12	00000365	Caixa	Vendas de Mercadorias	VENDAS NO MES CONF NF 000000664	25,54
13/12	00000366	Caixa	Vendas de Mercadorias	VENDAS NO MES CONF NF 000000665	55,88
13/12	00000367	Caixa	Vendas de Mercadorias	VENDAS NO MES CONF NF 000000666	340,08
13/12	00000368	Caixa	Vendas de Mercadorias	VENDAS NO MES CONF NF 000000667	177,94
13/12	00000369	Caixa	Vendas de Mercadorias	VENDAS NO MES CONF NF 000000668	19,97
13/12	00000370	Caixa	Vendas de Mercadorias	VENDAS NO MES CONF NF 000000669	126,93
13/12	00000371	Caixa	Vendas de Mercadorias	VENDAS NO MES CONF NF 000000670	452,61
14/12	00000223	Compras de Mercadorias	Caixa	COMPRAS REALIZADAS CONF NF 000009582	1.094,08
14/12	00000224	Compras de Mercadorias	Caixa	COMPRAS REALIZADAS CONF NF 000009583	7.522,50
14/12	00000226	Compras de Mercadorias	Caixa	COMPRAS REALIZADAS CONF NF 000014844	1.094,08
14/12	00000227	Compras de Mercadorias	Caixa	COMPRAS REALIZADAS CONF NF 000014845	20.631,00
14/12	00000228	Compras de Mercadorias	Caixa	COMPRAS REALIZADAS CONF NF 000014846	7.522,50
14/12	00000229	Compras de Mercadorias	Caixa	COMPRAS REALIZADAS CONF NF 000009587	7.714,50
14/12	00000230	Compras de Mercadorias	Caixa	COMPRAS REALIZADAS CONF NF 000014848	7.714,50
14/12	00000231	Compras de Mercadorias	Caixa	COMPRAS REALIZADAS CONF NF 000029763	3.109,20
14/12	00000232	Compras de Mercadorias	Caixa	COMPRAS REALIZADAS CONF NF 000021196	3.109,20
14/12	00000372	Caixa	Vendas de Mercadorias	VENDAS NO MES CONF NF 000000671	55.080,00
15/12	00000233	Compras de Mercadorias	Caixa	COMPRAS REALIZADAS CONF NF 000000430	4.998,00
15/12	00000234	Compras de Mercadorias	Caixa	COMPRAS REALIZADAS CONF NF 000044550	50,82
15/12	00000235	Compras de Mercadorias	Caixa	COMPRAS REALIZADAS CONF NF 000035201	1.147,50
15/12	00000236	Compras de Mercadorias	Caixa	COMPRAS REALIZADAS CONF NF 000009622	8.970,00
15/12	00000237	Compras de Mercadorias	Caixa	COMPRAS REALIZADAS CONF NF 000014898	8.970,00
17/12	00000238	Compras de Mercadorias	Caixa	COMPRAS REALIZADAS CONF NF 000011588	4.450,00
17/12	00000239	Compras de Mercadorias	Caixa	COMPRAS REALIZADAS CONF NF 000187607	4.450,00
19/12	00000240	Compras de Mercadorias	Caixa	COMPRAS REALIZADAS CONF NF 000011728	12.349,40
19/12	00000241	Compras de Mercadorias	Caixa	COMPRAS REALIZADAS CONF NF 000187718	12.349,40
20/12	00000242	Compras de Mercadorias	Caixa	COMPRAS REALIZADAS CONF NF 000003250	401,00
20/12	00000523	INSS a Recolher	Caixa	CONTRIBUICAO DE INSS REF AO MES 11/21	409,45
20/12	00000524	INSS a Recolher	Caixa	CONTRIBUICAO DE INSS REF AO 13/21	223,59
22/12	00000243	Compras de Mercadorias	Caixa	COMPRAS REALIZADAS CONF NF 000042969	380,25
22/12	00000373	Caixa	Vendas de Mercadorias	VENDAS NO MES CONF NF 000000674	16.200,00
23/12	00000244	Compras de Mercadorias	Caixa	COMPRAS REALIZADAS CONF NF 000042968	262,58
23/12	00000374	Caixa	Vendas de Mercadorias	VENDAS NO MES CONF NF 000000675	7.393,30
23/12	00000375	Caixa	Vendas de Mercadorias	VENDAS NO MES CONF NF 000000676	3.647,70
23/12	00000376	Caixa	Vendas de Mercadorias	VENDAS NO MES CONF NF 000000677	2.256,24
23/12	00000377	Caixa	Vendas de Mercadorias	VENDAS NO MES CONF NF 000000678	8.183,07
23/12	00000378	Caixa	Vendas de Mercadorias	VENDAS NO MES CONF NF 000000679	3.581,88
23/12	00000379	Caixa	Vendas de Mercadorias	VENDAS NO MES CONF NF 000000680	2.399,08
23/12	00000380	Caixa	Vendas de Mercadorias	VENDAS NO MES CONF NF 000000681	2.527,90
23/12	00000381	Caixa	Vendas de Mercadorias	VENDAS NO MES CONF NF 000000682	3.133,53
23/12	00000382	Caixa	Vendas de Mercadorias	VENDAS NO MES CONF NF 000000683	2.421,44
24/12	00000245	Compras de Mercadorias	Caixa	COMPRAS REALIZADAS CONF NF 000004185	24.512,40
24/12	00000246	Compras de Mercadorias	Caixa	COMPRAS REALIZADAS CONF NF 213340973	8.202,24
27/12	00000247	(-)Cancelamentos e Devolucoes de Vendas	Caixa	DEVOLUCAO DE VENDAS CONF NF 000000692	3.647,70

26/03/2022

DIARIO DO MES DE JANEIRO A DEZEMBRO DE 2021

P. I. C. ARAUJO EIRELI

01:24:06

Avenida BETA, 15 QD K/15-A BELA VISTA - PARQUE ATHENAS, São Luís MA - CEP: 65072120

SEMUS - ANAJATUBA
Pág.: 0017
FOLHA 047
RUBRICA

DIA	LANÇAMENTO	CONTA DEBITADA	CONTA CREDITADA	HISTÓRICO	VALOR LANÇAMENTO
27/12	00000383	Caixa	Vendas de Mercadorias	VENDAS NO MES CONF NF 00000684	3.142,50
27/12	00000384	Caixa	Vendas de Mercadorias	VENDAS NO MES CONF NF 00000686	7.189,71
27/12	00000385	Caixa	Vendas de Mercadorias	VENDAS NO MES CONF NF 00000687	2.682,21
27/12	00000386	Caixa	Vendas de Mercadorias	VENDAS NO MES CONF NF 00000690	2.605,50
27/12	00000387	Caixa	Vendas de Mercadorias	VENDAS NO MES CONF NF 00000691	3.751,92
27/12	00000388	Caixa	Vendas de Mercadorias	VENDAS NO MES CONF NF 00000693	3.647,70
27/12	00000389	Caixa	Vendas de Mercadorias	VENDAS NO MES CONF NF 00000694	4.759,38
27/12	00000390	Caixa	Vendas de Mercadorias	VENDAS NO MES CONF NF 00000695	5.211,00
27/12	00000391	Caixa	Vendas de Mercadorias	VENDAS NO MES CONF NF 00000696	3.151,01
27/12	00000392	Caixa	Vendas de Mercadorias	VENDAS NO MES CONF NF 00000697	9.701,03
27/12	00000393	Caixa	Vendas de Mercadorias	VENDAS NO MES CONF NF 00000698	9.447,38
27/12	00000394	Caixa	Vendas de Mercadorias	VENDAS NO MES CONF NF 00000699	8.087,10
27/12	00000395	Caixa	Vendas de Mercadorias	VENDAS NO MES CONF NF 00000700	1.094,31
27/12	00000396	Caixa	Vendas de Mercadorias	VENDAS NO MES CONF NF 00000701	8.430,88
27/12	00000397	Caixa	Vendas de Mercadorias	VENDAS NO MES CONF NF 00000702	1.824,20
29/12	00000248	Compras de Mercadorias	Caixa	COMPRAS REALIZADAS CONF NF 000042973	452,03
29/12	00000249	Compras de Mercadorias	Caixa	COMPRAS REALIZADAS CONF NF 000112284	19.488,00
29/12	00000250	Compras de Mercadorias	Caixa	COMPRAS REALIZADAS CONF NF 000000153	15.162,50
29/12	00000398	Caixa	Vendas de Mercadorias	VENDAS NO MES CONF NF 00000703	57.140,40
30/12	00000619	Combustiveis	Caixa	Pg Combustivel	1.538,71
31/12	00000458	Pro Labore a Pagar	INSS a Recolher	PELA APROPRIACAO DO INSS S/ PRO-LABORE CONF FOLHA	121,00
31/12	00000459	Salarios e Ordenados a Pagar	INSS a Recolher	PELA APROPRIACAO DO INSS DOS FUNC REF AO MES	288,45
31/12	00000460	Salarios e Ordenados	Salarios e Ordenados a Pagar	PELA APROPRIACAO DA FOLHA DE PAGTO REF AO MES	3.755,10
31/12	00000461	Pro-Labore	Pro Labore a Pagar	PELA APROPRIACAO DO PRO-LABORE MENSAL	1.100,00
31/12	00000462	FGTS	FGTS a Recolher	PELA APROPRIACAO DO FGTS CONF FOLHA	300,39
31/12	00000465	13º Salario	INSS a Recolher	PELA APROPRIACAO DO INSS SOBRE O 13º SALARIO	223,59
31/12	00000466	13º Salario	Adiantamentos de 13º Salario	PELO DESCONTO DO ADIANTAMENTO DE 13º SALARIO	1.408,16
31/12	00000467	13º Salario	Caixa	PAGTO DE 13º SALARIO AOS FUNC CONF RECIBO	2.920,63
31/12	00000468	FGTS	FGTS a Recolher	PELA APROPRIACAO DO FGTS CONF FOLHA	120,98
31/12	00000478	(-)Simples Sobre Vendas	Simples a Recolher	PELA APROPRIACAO DO SIMPLES A RECOLHER	23.278,62
31/12	00000621	Aplicacoes Financeiras	Caixa	PELO VALOR QUE SE TRANSFERE PARA APLICACOES CONF DOC	31.029,52
31/12	00000622	Depreciacao	(-)Deprec Acumul-Moveis e Utensilios	DEPRECIACAO ACUMULADA S/ MOV E UTENS A 10% A.A.	1.391,10
31/12	00000623	Estoques de Mercadorias	Custo das Mercadorias Vendidas(CMV)	REGISTRO DO ESTOQUE FINAL CONF. INVENTARIO FISICO	115.411,28
31/12	00000624	Custo das Mercadorias Vendidas(CMV)	Estoques de Mercadorias	TRANSFERENCIA DO ESTOQUE INICIAL PARA APUR DO CMV	121.633,25
31/12	00000625	Custo das Mercadorias Vendidas(CMV)	Compras de Mercadorias	TRANSFERENCIA DAS COMPRAS P/ APURACAO DO CMV	781.141,57
31/12	00000626		Salarios e Ordenados	Encerramento exercicio 2021	48.858,01
31/12	00000626		Pro-Labore	Encerramento exercicio 2021	13.200,00
31/12	00000626		13º Salario	Encerramento exercicio 2021	4.552,38
31/12	00000626		Ferias	Encerramento exercicio 2021	6.140,92
31/12	00000626		FGTS	Encerramento exercicio 2021	4.676,07
31/12	00000626		Plano de Saúde	Encerramento exercicio 2021	17.426,86
31/12	00000626		Agua e Esgoto	Encerramento exercicio 2021	954,89
31/12	00000626		Combustiveis	Encerramento exercicio 2021	1.538,71
31/12	00000626		Depreciacao	Encerramento exercicio 2021	1.391,10
31/12	00000626		Energia Eletrica	Encerramento exercicio 2021	1.976,33
31/12	00000626		Frete e Carretos	Encerramento exercicio 2021	1.500,00
31/12	00000626		Telefone	Encerramento exercicio 2021	546,13
31/12	00000626		Honorarios Contabeis	Encerramento exercicio 2021	3.210,00
31/12	00000626		Servicos de Terceiros	Encerramento exercicio 2021	2.744,95
31/12	00000626		Materiais e Suprimentos	Encerramento exercicio 2021	923,40
31/12	00000626		Provedores de Acesso	Encerramento exercicio 2021	433,99
31/12	00000626		Alvaras e Licencas	Encerramento exercicio 2021	377,52
31/12	00000626		Autenticacoes	Encerramento exercicio 2021	148,48
31/12	00000626		Despesas Diversas	Encerramento exercicio 2021	1.000,12
31/12	00000626		Atestados Medicos	Encerramento exercicio 2021	50,00
31/12	00000626		Alimentação	Encerramento exercicio 2021	614,00
31/12	00000626		Material de Construção	Encerramento exercicio 2021	100,00
31/12	00000626		Peças p/ Veiculos	Encerramento exercicio 2021	277,00
31/12	00000626		Bonificações ou Brindes	Encerramento exercicio 2021	259,76
31/12	00000626		Certificações e Licenças de Software	Encerramento exercicio 2021	1.478,00

26/03/2022

DIARIO DO MÊS DE JANEIRO A DEZEMBRO DE 2021

 Pág: 0018
 SEMIUS - ANAJATUBA
 FOLHA 698
 RÚBRICA J

01:24:06

 P. I. C. ARAUJO EIRELI
 Avenida BETA, 15 QD K/15-A BELA VISTA - PARQUE ATHENAS, São Luís MA - CEP: 65072120

DIA	LANÇAMENTO	CONTA DEBITADA	CONTA CREDITADA	HISTÓRICO	VALOR LANÇAMENTO
31/12	00000626		Taxas Diversas	Encerramento exercício 2021	558,24
31/12	00000626		Serviços de Informática	Encerramento exercício 2021	100,00
31/12	00000626		Parcelamentos-SEFAZ	Encerramento exercício 2021	704,34
31/12	00000626		(-)Cancelamentos e Devolucoes de Vendas	Encerramento exercício 2021	64.976,01
31/12	00000626		(-)Simples Sobre Vendas	Encerramento exercício 2021	82.713,46
31/12	00000626		Custo das Mercadorias Vendidas(CMV)	Encerramento exercício 2021	787.363,54
31/12	00000626	Resultado do Exercício		Encerramento exercício 2021	1.050.794,21
31/12	00000627	Vendas de Mercadorias	Resultado do Exercício	Encerramento exercício 2021	1.097.368,96
31/12	00000628	Resultado do Exercício	Lucro do Exercício	Resultado exercício 2021	46.574,75
31/12	00000629	Lucro do Exercício	Reserva Legal	5% CONF DISPOSITIVO LEGAL	2.328,73
31/12	00000630	Lucros Acumulados	Caixa	LUCROS A PAGAR AO TITULAR/SOCIO(S)	58.237,06
SUBTOTAL LANÇAMENTOS DO MÊS :		110		SUBTOTAL DO MÊS :	3.865.058,69
TOTAL DE LANÇAMENTOS :		623		VALOR TOTAL :	5.648.239,58

26/03/2022

DEMONSTRAÇÃO DO RESULTADO DO EXERCÍCIO EM 31/12/2021

P. I. C. ARAUJO EIRELI

CNPJ 16.654.005/0001-06

Avenida BETA, 15 QD K/15-A BELA VISTA - PARQUE ATHENAS, São Luís MA - CEP: 65072120

SEMUS - ANAJATUBA
FOLHA 699
RÚBRICA

00:49:59

NIRE 21.600.090.300 - 03/08/2012

Pág.: 0019

RECEITA OPERACIONAL BRUTA DE VENDAS E SERVIÇOS

Vendas de Mercadorias 1.097.368,96

RECEITA OPERACIONAL BRUTA 1.097.368,96**(-) DEDUÇÕES DA RECEITA BRUTA**

Simples sobre Faturamento (82.713,46)

Cancelamentos e Devoluções (64.976,01)

RECEITA OPERACIONAL LÍQUIDA 949.679,49**CUSTOS OPERACIONAIS**

(-) Custo das Mercadorias Vendidas (787.363,54)

RESULTADO OPERACIONAL BRUTO 162.315,95**DESPESAS OPERACIONAIS**

Despesas com Pessoal (94.854,24)

Despesas Gerais (20.182,62)

Despesas Tributárias (704,34)

Resultado Líquido do Exercício 46.574,75

Reconhecemos a exatidão do presente Demonstrativo, realizado em 31 de dezembro de 2021.

Sob as penas da lei, declaramos que as informações aqui contidas são verdadeiras e nos responsabilizamos por todas elas.

São Luís, 31 de dezembro de 2021

P. I. C. ARAUJO EIRELI

PEDRO IVO CARDOSO ARAUJO

TITULAR ADMINISTRADOR

CI: 518964965 - SESP CPF: 925.165.563-49

MARCIO ANTONIO SANTIAGO DOS SANTOS

RG: 1531411 - SSP - 01/05/1980 - CPF: 466.374.513-04

TEC. CONTABILIDADE - CRC: 008599/O-8 / MA

Rua ALBINO PAIVA, 638 CENTRO, Pinheiro MA

P. I. C. ARAUJO EIRELI**CNPJ 16.634.005/0001-06**

NIRE 21.600.090.300 - 03/08/2012

SEMUS - ANAJATUBA
FOLHA 650
RÚBRICA J

Avenida BETA, 15 QD K/15-A BELA VISTA - PARQUE ATHENAS, São Luís MA - CEP: 65072120

BALANÇO PATRIMONIAL ENCERRADO EM 31/12/2021

ATIVO		PASSIVO	
ATIVO CIRCULANTE	170.849,69	PASSIVO CIRCULANTE	28.555,09
CAIXA		OBRIGACOES TRIBUTARIAS	
Caixa	55.438,41	Simples a Recolher	23.278,62
ESTOQUES		OBRIGACOES TRABALHISTAS E PREVIDENC.	
Estoques de Mercadorias	115.411,28	Salarios e Ordenados a Pagar	3.466,65
ATIVO NAO CIRCULANTE	85.973,91	Pro Labore a Pagar	979,00
OUTROS CREDITOS		INSS a Recolher	409,45
Aplicacoes Financeiras	77.418,41	FGTS a Recolher	421,37
IMOBILIZADO		PATRIMONIO LIQUIDO	228.268,51
Moveis e Utensilios	13.911,00	CAPITAL SOCIAL	
(-)Deprec Acumul-Moveis e Utensilios	(5.355,50)	Capital Social	172.000,00
TOTAL DO ATIVO	256.823,60	RESERVAS DE LUCROS	
		Reserva Legal	12.022,49
		LUCROS OU PREJUIZOS	
		Lucro do Exercício	44.246,02
		TOTAL DO PASSIVO	256.823,60

Reconhecemos a exatidão do presente Balanço Patrimonial, realizado em 31/12/2021 estando de acordo com a documentação enviada à Contabilidade, somando tanto no Ativo como no Passivo o valor total de R\$ 256.823,60 (Duzentos e cinquenta e seis mil oitocentos e vinte e três reais e sessenta centavos).

Sob as penas da lei, declaramos que as informações aqui contidas são verdadeiras e nos responsabilizamos por todas elas.

São Luís, 31 de dezembro de 2021

P. I. C. ARAUJO EIRELI
PEDRO IVO CARDOSO ARAUJO
TITULAR ADMINISTRADOR
CI: 518964965 - SESP CPF: 925.165.563-49

MARCIO ANTONIO SANTIAGO DOS SANTOS
RG: 1531411 - SSP - 01/05/1980 - CPF: 466.374.513-04
TEC. CONTABILIDADE - CRC: 008599/O-8 / MA
Rua ALBINO PAIVA, 638 CENTRO, Pinheiro MA

26/03/2022

DEMONSTRAÇÃO DE LUCROS/PREJUÍZOS ACUMULADOS EM 31/12/2021

P. I. C. ARAUJO EIRELI

CNPJ 16.634.005/0001-06

Avenida BETA, 15 QD K/15-A BELA VISTA - PARQUE ATHENAS, São Luís MA - CEP: 65072120

SEMUS - ANAJATUBA

FOLHA 051

RÚBRICA

01:21:33

NIRE 21.600.090.300 - 03/08/2012

Pág.: 0021

SALDO NO INICIO DO PERIODO	58.237,06
(+ ou -)AJUSTES DE EXERCICIOS ANTERIORES	0,00
SALDO AJUSTADO E CORRIGIDO	58.237,06
(+ ou -)LUCRO OU PREJUÍZO DO EXERCICIO	46.574,75
(+)REVERSÃO DE RESERVAS	0,00
SALDO A DISPOSIÇÃO	104.811,81
DESTINAÇÃO DO EXERCICIO	
Reserva Legal	(2.328,73)
Reservas Estatutarias	0,00
Reservas para Contingencias	0,00
Outras Reservas	0,00
Lucros Distribuidos	(58.237,06)
Parcela dos Lucros Incorporada ao Capital	0,00
SALDO NO FIM DO EXERCICIO	44.246,02

Reconhecemos a exatidão do presente Demonstrativo, realizado em 31 de dezembro de 2021.

Sob as penas da lei, declaramos que as informações aqui contidas são verdadeiras e nos responsabilizamos por todas elas.

São Luís, 31 de dezembro de 2021

P. I. C. ARAUJO EIRELI

PEDRO IVO CARDOSO ARAUJO

TITULAR ADMINISTRADOR

CI: 518964965 - SESP CPF: 925.165.563-49

MARCIO ANTONIO SANTIAGO DOS SANTOS

RG: 1531411 - SSP - 01/05/1980 - CPF: 466.374.513-04

TEC. CONTABILIDADE - CRC: 008599/O-8 / MA

Rua ALBINO PAIVA, 638 CENTRO, Pinheiro MA

26/03/2022

Indicadores Econômicos Financeiros em 31/12/2021

SEMUS - ANAJATUBA

FOLHA 652

P. I. C. ARAUJO EIRELI

RÚBRICA F

01:39:56

CNPJ 16.634.005/0001-06

Pag.: 0022

Liquidez Corrente

Ativo Circ.	R\$ 170.849,69	
Passivo Circ.	R\$ 28.555,09	= 5,98

A empresa possui R\$ 5,98 de ativo circulante para cada R\$ 1,00 de dívida a curto prazo.

Liquidez Seca

Ativo Circulante (-) Estoque	R\$ 55.438,41	
Passivo Circulante	R\$ 28.555,09	= 1,94

A empresa possui R\$ 1,94 de ativo circulante para cada R\$ 1,00 de dívida a curto prazo sem comprometer o estoque.

Liquidez Imediata

Disponibilidade	R\$ 55.438,41	
Passivo Circulante	R\$ 28.555,09	= 1,94

A empresa possui R\$ 1,94 de disponibilidades para cada R\$ 1,00 de dívida de curto prazo.

Liquidez Geral

Ativo Circ. (+) Realiz. L/Prazo	R\$ 248.268,10	
Passivo Circulante (+) Passivo Não Circ.	R\$ 28.555,09	= 8,69

A empresa possui R\$ 8,69 de ativo circulante e ativo realizável a longo prazo para cada R\$ 1,00 de dívida.

26/03/2022

Indicadores Econômicos Financeiros em 31/12/2021

SEMUS - ANAJATUBA

P. I. C. ARAUJO EIRELI

FOLHA 653

01:39:56

CNPJ 16.634.005/0001-06

RÚBRICA *J* Pág.: 0023**Solvência Geral**

Ativo	R\$ 256.823,60	
Passivo Circulante (+)		= 8,99
Passivo Não Circ.	R\$ 28.555,09	

A empresa dispõe de R\$ 8,99 de ativo total para cada R\$ 1,00 de dívida

Participação do Capital Próprio

Patrimônio Líquido	R\$ 228.268,51	
Ativo	R\$ 256.823,60	$\times 100 = 88,88\%$

O capital próprio representa 88,88% do investimento total.

Participação do Capital de Terceiros

Passivo Circulante (+)		
Passivo Não Circ.	R\$ 28.555,09	
Patrimônio Líquido	R\$ 228.268,51	$\times 100 = 12,51\%$

Capital de terceiros representa 12,51% do patrimônio líquido.

Garantia do Capital Próprio ao Capital de Terceiros

Patrimônio Líquido	R\$ 228.268,51	
Passivo Circulante (+)		$\times 100 = 799,40\%$
Passivo Não Circ.	R\$ 28.555,09	

Garantia do Capital Próprio ao Capital de Terceiros representa 799,40% do ativo total.

26/03/2022

Indicadores Econômicos Financeiros em 31/12/2021

SEMUS - ANAJATUBA

P. I. C. ARAUJO EIRELI

FOLHA 654

01:39:56

CNPJ 16.634.005/0001-06

RÚBRICA CF Pág.: 0024**Composição de Endividamento Curto Prazo**

Passivo Circulante	R\$ 28.555,09	
Passivo Circulante (+)		$\frac{\quad}{\quad} \times 100 = 100,00\%$
Passivo Não Circ.	R\$ 28.555,09	

As obrigações a curto prazo representam 100,00% das obrigações totais.

Composição de Endividamento Longo Prazo

Passivo Não Circulante	R\$ 0,00	
Passivo Circulante (+)		$\frac{\quad}{\quad} \times 100 = 0,00\%$
Passivo Não Circ.	R\$ 28.555,09	

As obrigações a longo prazo representam 0,00% das obrigações totais.

Grau de Endividamento Geral

Passivo Circulante (+)	R\$ 28.555,09	
Passivo Não Circ.		$\frac{\quad}{\quad} \times 100 = 11,12\%$
Ativo	R\$ 256.823,60	

Capital de terceiros representa 11,12% do capital próprio.

Imobilização do Investimento Total

Ativo Não Circulante (-)	R\$ -68.862,91	
Realizável Longo Prazo		$\frac{\quad}{\quad} \times 100 = 26,81\%$
Ativo	R\$ 256.823,60	

A imobilização representa 26,81% do capital em giro.

26/03/2022

Indicadores Econômicos Financeiros em 31/12/2021

SEMUS - ANAJATUBA

P. I. C. ARAUJO EIRELI

FOLHA 055

01:39:56

CNPJ 16.634.005/0001-06

RÚBRICA Pág.: 0025**Imobilização do Patrimônio Líquido**

Ativo Não Circulante (-)		
Realizável Longo Prazo	R\$ -68.862,91	
	<hr/>	
Patrimônio Líquido	R\$ 228.268,51	$\times 100 = 30,17\%$

A imobilização representa 30,17% do capital próprio.

Rentabilidade do Investimento Total

Resultado Antes das Provisões	R\$ 46.574,75	
	<hr/>	
Ativo	R\$ 256.823,60	$\times 100 = 18,13\%$

O resultado do exercício antes do imposto de renda é de 18,13% sobre o capital em giro.

Rentabilidade do Capital Próprio

Resultado Antes das Provisões	R\$ 46.574,75	
	<hr/>	
Patrimônio Líquido	R\$ 228.268,51	$\times 100 = 20,40\%$

O resultado do exercício antes do imposto de renda é de 20,40% sobre o capital próprio.

Capital Próprio S/Passivo Total

Patrimônio Líquido	R\$ 228.268,51	
	<hr/>	
Passivo	R\$ 256.823,60	$\times 100 = 88,88\%$

O capital próprio representa 88,88% do passivo total.

26/03/2022

Indicadores Econômicos Financeiros em 31/12/2021

SEMUS - ANAJATUBA

P. I. C. ARAUJO EIRELI

FOLHA 656

01:39:56

CNPJ 16.634.005/0001-06

RÚBRICA *J* Pág.: 0026**Capital de Giro Próprio**

(+) Ativo Circulante	R\$ 170.849,69	
(+) Realizável L/Prazo	R\$ 77.418,41	R\$ 248.268,10
(-) Passivo Circulante	R\$ 28.555,09	
(-) Passivo Não Circulante	R\$ 0,00	R\$ 28.555,09
(=) Capital de Giro Próprio		R\$ 219.713,01

A empresa possui R\$ 219.713,01 de capital de giro próprio.

São Luís, 31 de dezembro de 2021

P. I. C. ARAUJO EIRELI
PEDRO IVO CARDOSO ARAUJO
TITULAR ADMINISTRADOR
CI: 518964965 - SESP CPF: 925.165.563-49

MARCIO ANTONIO SANTIAGO DOS SANTOS
RG: 1531411 - SSP - 01/05/1980 - CPF: 466.374.513-04
TEC. CONTABILIDADE - CRC: 008599/O-8 / MA
Rua ALBINO PAIVA, 638 CENTRO, Pinheiro MA

P. I. C. ARAUJO EIRELI
CNPJ 16.634.005/0001-06
NIRE 21.600.090.300 - 03/08/2012

Avenida BETA, 15 QD K/15-A BELA VISTA - PARQUE ATHENAS, São Luís MA - CEP: 65072120

Pag:28

NE 03 –Resumo das Principais Práticas Contábeis

As principais práticas adotadas pela P. I. C. ARAUJO EIRELI na elaboração das Demonstrações Contábeis foram:

a) Estimativas Contábeis

As estimativas contábeis foram aplicadas em conformidade com as práticas contábeis adotadas no Brasil, para assegurar os reflexos dos valores das operações. Dentre as operações consideradas relevantes inclui-se os estoques, as depreciações, um Terço de Férias e Encargos.

b) Instrumentos Financeiros Básicos

As disponibilidades, contas a receber, obrigações com fornecedores, outras obrigações a pagar, foram reconhecidas pelo seu valor atualizado, conforme as disposições legais ou contratuais previstas.

c) Estoques

Os estoques foram avaliados com base no valor das últimas compras;

d) Regime de Escrituração Contábil

Foi adotado o Regime de Competência para o registro das mutações patrimoniais. A aplicação desse regime implica no reconhecimento das receitas realizadas e despesas incorridas, independentemente de seu efetivo recebimento ou pagamento, quando se correlacionarem.

e) Imobilizado

As contas classificadas no Ativo Não-Circulante Imobilizado foram reconhecidas pelo seu Custo Histórico, corrigido monetariamente até 31/12/1995, deduzido da respectiva Depreciação Acumulada. Os encargos de depreciação, amortização e exaustão foram calculados pelo Método Linear, mediante a aplicação de taxas permitidas pela Secretaria da Receita Federal do Brasil (IN SRFB 162 de 1998) que levam em conta o prazo de vida útil econômica dos bens.

A Resolução CFC 1.418 de 2012, item 20, requer que seja realizada análise para medição da recuperabilidade dos itens integrantes do Imobilizado e sempre que houver indício de perda, reconhecer essa irrecuperabilidade no resultado. A empresa avaliou os itens do Imobilizado e não identificou perdas a serem registradas por valor realizável menor do que o valor contábil.

A EMPRESA P. I. C. ARAUJO EIRELI procedeu à depreciação dos Imobilizados pelas taxas permitidas pela Secretaria da Receita Federal do Brasil (IN SRFB 162 de 1998).

Pinheiro, 31 de Dezembro de 2021.

P. I. C. ARAUJO EIRELI
PEDRO IVO CARDOSO ARAUJO
TITULAR ADMINISTRADOR
CI: 518964965 - SESP CPF: 925.165.563-49

MARCIO ANTONIO SANTIAGO DOS SANTOS
RG: 1531411 - SSP - 01/05/1980 - CPF: 466.374.513-04
TEC. CONTABILIDADE - CRC: 008599/O-8 / MA
Rua ALBINO PAIVA, 638 CENTRO, Pinheiro MA

TERMO DE ENCERRAMENTO

Contém esta encadernação de formulário contínuo, 0030 páginas numeradas seguidamente pelo processo eletrônico de dados totalmente escrituradas, de 0001 a 0030 dividido em 1 volume(s) com a seguinte divisão: 1 com 30 páginas numeradas de 1 a 30; e que serviu de Livro Diário de número 005 na forma dos artigos 5º (quinto) e 6º (sexto) da Instrução Normativa DREI nº82 de 19 de Fevereiro de 2021, onde estão registradas todas as operações realizadas pela empresa abaixo qualificada, no período de 01/01/2021 a 31/12/2021.

Empresa : P. I. C. ARAUJO EIRELI
Endereço: Avenida BETA, 15 QD K/15-A BELA VISTA
Bairro: PARQUE ATHENAS, CEP: 65072120
Cidade : São Luís - MA
CNPJ: 16.634.005/0001-06
Inscr. Estadual: 12.389.878-1
Órgão de Inscrição: JUCEMA, em 3 de agosto de 2012
Nº da Inscrição: 21.600.090.300

São Luís, 31 de dezembro de 2021

P. I. C. ARAUJO EIRELI
PEDRO IVO CARDOSO ARAUJO
TITULAR ADMINISTRADOR
CI: 518964965 - SESP CPF: 925.165.563-49

MARCIO ANTONIO SANTIAGO DOS SANTOS
RG: 1531411 - SSP - 01/05/1980 - CPF: 466.374.513-04
TEC. CONTABILIDADE - CRC: 008599/O-8 / MA
Rua ALBINO PAIVA, 638 CENTRO, Pinheiro MA



ASSINATURA ELETRÔNICA

Certificamos que o ato da empresa P. I. C. ARAUJO EIRELI consta assinado digitalmente por:

IDENTIFICAÇÃO DO(S) ASSINANTE(S)	
CPF/CNPJ	Nome
46637451304	MARCIO ANTONIO SANTIAGO DOS SANTOS
92516556349	PEDRO IVO CARDOSO ARAUJO

CERTIFICO A AUTENTICAÇÃO EM 29/04/2022 12:58 SOB N° 20220385700.
PROTOCOLO: 220385700 DE 28/03/2022. NIRE: 21600090300.
P. I. C. ARAUJO EIRELI

JUCEMA

ISABELA PALUSKI
RESPONSÁVEL PELA AUTENTICAÇÃO
SÃO LUÍS, 29/04/2022
empresafacil.ma.gov.br



TERMO DE AUTENTICAÇÃO - LIVRO DIGITAL

Declaro exatos os Termos de Abertura e de Encerramento do Livro Digital com características abaixo, conferido e autenticado por ISABELA PALUSKI, sob a autenticidade nº 12205385490 em 29/04/2022, protocolo 220385700. Para validação de Autenticação dos Termos, deverá ser acessado o Portal de Serviços / verificação de documentos do Empreendedor (<http://www.empresafacil.ma.gov.br>) e informar o código de verificação.

Identificação de Empresa	
Nome Empresarial:	P. I. C. ARAUJO EIRELI
Número de Registro:	21600090300
CNPJ:	16634005000106
Município:	São Luís

Identificação de Livro Digital	
Tipo de Livro:	DIÁRIO
Número de Ordem:	5
Período de Escrituração:	01/01/2021 - 31/12/2021

Assinante(s)	Nome	CRC/OAB
46637451304	MARCIO A S DOS SANTOS	MA008599/O-8
92516556349	PEDRO IVO CARDOSO ARAUJO	

JUCEMA

CERTIFICO A AUTENTICAÇÃO EM 29/04/2022 12:58 SOB Nº 20220385700.
PROTOCOLO: 220385700 DE 28/03/2022. CÓDIGO DE VERIFICAÇÃO:
12205385490. NIRE: 21600090300.
P. I. C. ARAUJO EIRELI

ISABELA PALUSKI
RESPONSÁVEL PELA AUTENTICAÇÃO
SÃO LUÍS, 29/04/2022
empresafacil.ma.gov.br

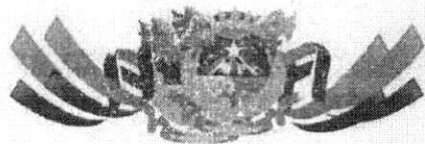

ESTADO DO MARANHÃO
SECRETARIA MUNICIPAL DE SAÚDE DE PEDREIRAS
CNPJ: 10.432.389/0001-06

ATESTADO DE CAPACIDADE TÉCNICA

Atesto nos exatos termos e sob as penalidades da Lei nº 8.666/93 e seguintes, para fins de comprovação de **CAPACIDADE TÉCNICA**, que a empresa **P. I. C. ARAUJO EIRELI**, CNPJ nº **16.634.005/0001-06**, estabelecida na Av. Beta, Quadra K, nº 15A, Jardim Bela Vista, Bairro: Parque Athenas, CEP: 65.072-120, São Luis / Maranhão, tem seus produtos de **OTIMA E EXCELENTE QUALIDADE**, entregando sempre rigorosamente dentro do prazo de até 05 (cinco) dias consecutivos a contar da data do recebimento da Ordem de Fornecimento; e é atual fornecedor DE GÊNEROS ALIMENTÍCIOS PERECÍVEIS, NÃO PERECÍVEIS E HORTIFRÚTI para atender as necessidades da Secretaria Municipal de Saúde Pública e do Fundo Municipal de Saúde – FMS de Pedreiras/MA e a este Atestante.

Informamos ainda que a empresa **P. I. C. ARAUJO EIRELI**, CNPJ nº **16.634.005/0001-06**, é habitual fornecedora, já forneceu até a presente data do atestado, as quantidades abaixo, durante o ano de 2021, tendo como o Contrato Administrativo Nº **20210344/2021**, celebrado através da FUNDO MUNICIPAL DE SAÚDE - FMS, inscrita no CNPJ sob o nº **10.432.389/0001-06**, com sede na Av. Rio Branco, 924 Pedreiras/MA e Contrato Administrativo Nº **20210362/2021**, SECRETARIA MUNICIPAL DE SAÚDE PÚBLICA, inscrita no CNPJ sob o nº **10.432.389/0001-06**, com sede na Avenida Rio Branco, 924 Pedreiras/MA, ambos contratos de origem do Processo Administrativo nº **1304001/2021**, Pregão Presencial nº **019/2021**, Ata de Registro de Preços nº **20210333**, representados pelo Secretário Municipal de Saúde, Sr. **MARCILIO LIRA XIMENES**, portador do CPF sob nº **813.006.623-87**, residente e domiciliado a Travessa Frederico Bulhão, Nº6, Residencial Mearim Park, Pedreiras/MA, entre os dias 01 de Julho de 2021 a 31 de Dezembro de 2021, ou seja, de **JULHO/2021** a **DEZEMBRO/2021**, entregando no almoxarifado Central localizado na Avenida Zeca Branco, nº 134, Mutirão, Pedreiras/MA, CEP: **65.725-000**, cumprindo corretamente com os compromissos assumidos (prazo, qualidade, quantidade, etc) com este Atestante, sem dar motivos a reclamações.

ITEM	DESCRIÇÃO DO OBJETO	UND	QNT.
3	Achocolatado apresentação em pó 1kg	Pct	150
12	Arroz integral (kg)	Kg	480
13	Arroz parbolizado tipo 1. Características: longo, fino. O produto não deve apresentar grãos disformes, percentual de impureza acima de 5% (grãos queimados, pedras, cascas e carunchos), cheiro forte, intenso e não característico, preparação dietética final inadequada. Embalagem: deve estar intacta, acondicionada em pacote de 1kg, em polietileno transparente. Fabricação: máximo de 30 dias. Validade: mínimo de 6 meses	Kg	470
14	Aveia em flocos 170g - aveia, apresentação flocos, prazo validade 1 ano (fechado), aplicação mingau.	Cx	150
17	Banana in natura, espécie prata	Dz	173



SEMUS - ANAJATUBA
FOLHA 064
RÚBRICA G

ESTADO DO MARANHÃO
SECRETARIA MUNICIPAL DE SAÚDE DE PEDREIRAS
CNPJ: 10.432.389/0001-06

19	Batata inglesa nova: lavada, grupo I ou II, classe 2, tipo especial (de 45 a 85 mm de diâmetro transversal), pesando entre 100 e 300 gramas a unidade. Devem apresentar as características do cultivar bem definidas, estarem fisiologicamente desenvolvidas, bem formadas, com coloração própria, livre de danos mecânicos, fisiológicos, pragas e doenças e estarem em perfeitas condições de conservação e maturação. Embalagem plástica contendo etiqueta com a identificação e peso do produto.	Kg	188
27	Cenoura, características técnicas: classe média, tipo especial, pesando entre 70 a 140 gramas a unidade. Composição das raízes de 12 a 17 cm de comprimento e 2,5 cm de diâmetro. Devem apresentar as características do cultivar bem definidas, estarem fisiologicamente desenvolvidas, não lenhosas, bem formadas, limpas, com coloração uniforme, livre de danos mecânicos, fisiológicos, pragas e doenças e estarem em perfeitas condições e maturação. Embalagem plástica contendo etiqueta com a identificação e peso do produto.	Kg	183
30	Chuchu de 1ª qualidade limpa, tenra, sem manchas, com coloração uniforme e sabor característico. Devem apresentar as características do cultivar bem definidas, estarem fisiologicamente desenvolvidas, não lenhosas, bem formadas, limpas, com coloração uniforme, livre de danos mecânicos, fisiológicos, pragas e doenças e estarem em perfeitas condições e maturação	Kg	85
34	Creme de leite 200g-embalagem tipo caixa de 200g. A embalagem deverá conter externamente os dados de identificação, procedência, informações nutricionais, número de lote, data de validade, quantidade de produto e atender as exigências do ministério da agricultura e dipoa e do regulamento da inspeção industrial e sanitária de produtos de origem animal, ingredientes, leite desnatado, leite em pó, espessante celulose microcristalina, carragena, estabilizante citrato de sódio	Cx	50
35	Ervilha verde em conserva de lata 200g	Lt	75
36	Extrato alimentício, a base de tomates maduros, selecionados e isento de fermentação lata de 350 gramas	Sache	370
38	Farinha de mandioca amarela, ligeiramente torrada tipo 1, isenta de insetos e matérias estranhas pct 1 kg	Kg	30
39	Farinha de mandioca características: grupo de farinha seca, extrafina, classe branca. Embalagem: intacta, acondicionada em pacotes de polietileno transparente, contendo 1kg. Fabricação: máximo de 30 dias. Validade: mínimo de 10 meses.	Kg	20
52	Flocos de milho açucarado características: flocos de milho açucarado. Ingredientes: canjica de milho, açúcar, sal, extrato de malte, vitamina A, vitamina B1, vitamina B2, vitamina B6, vitamina B12, vitamina C, niacina, ácido fólico, ferro, zinco. Contem glúten. Não deverá apresentar resíduos ou impurezas. Embalagem: intacta, acondicionada em saco de polietileno transparente, contendo 1kg de peso líquido. Fabricação: máximo de 30 dias. Validade: mínimo de 4 meses.	Pct	460
57	Laranja in natura espécie pera	Kg	138
63	Limão galego de 1ª qualidade, tamanho médio, grau médio de amadurecimento, não apresentando amassados, mofo, bolor e aspectos de deteriorização	Kg	33



ESTADO DO MARANHÃO
SECRETARIA MUNICIPAL DE SAÚDE DE PEDREIRAS
CNPJ: 10.432.389/0001-06

67	Maçã fuji de 1ª qualidade, grupo rajada, classe de 70 a 80 mm, tipo 02. Deve apresentar as características do cultivar bem formadas, limpas, com colorações próprias, livres de danos mecânicos, fisiológicos, pragas e doenças e estar em perfeitas condições de conservação e maturação.	Kg	145
69	Macarrão miúdo para sopa (argola, argolinha, ave maria, conchinha) características: macarrão de semolina e vitaminas. Não deverá apresentar sujidades, bolor, manchas ou fragilidade à pressão dos dedos. As massas alimentícias ao serem postas na água não devem turvá-la antes da cocção. Não devem estar fermentadas ou rançosas. Pós-cocção a massa não poderá apresentar textura ou consistência de empapamento. Embalagem: plástica, transparente, resistente, bem vedada, contendo 500g, isento de qualquer substância estranha ou nociva. A rotulagem deve conter no mínimo as seguintes informações: nome e/ou marca, ingredientes, data de validade, lote e informações nutricionais. Fabricação: máximo de 60 dias. Validade: mínimo de 10 meses.	Und	800
91	Pimentão verde médio possui comprimento maior ou igual a 10cm e menor que 15cm. Deve apresentar as características do cultivar bem formadas, limpas, com colorações próprias, livres de danos mecânicos, fisiológicos, pragas e doenças e estar em perfeitas condições de conservação e maturação. Embalagem plástica contendo etiqueta com a identificação e peso do produto.	Kg	47
112	Leite em pó integral 400 gr/ características: leite integral, lecitina (emulsificante) e instantâneo, vitamina a e vitamina d, não contém glúten, embalagem intacta contendo 400gr de peso líquido. Fabricação: máximo 60, validade mínima de 10 meses na data de entrega	Und	501
115	Peito de frango sem osso, características: congelado sem tempero. O peito de frango deve ter contornos definidos, firmes e sem manchas, peça lisa e coloração clara, aderente e sem odores. Embalagem intacta, primária deve estar intacta, acondicionada em sacos de polietileno resistente ou bandejas de isopor revestidas de polietileno, com até 2kg, protegido por embalagem secundária de papelão também revestido de polietileno transparente reforçado. No rótulo da embalagem primária deve constar peso, data de processamento, procedência, prazo de validade e certificado de inspeção federal (sif) ou estadual (sie). Fabricação máximo de 30 dias. Validade de no mínimo 10 meses. Deverá ser transportado em veículo refrigerado ou conforme legislação vigente.	Kg	490
119	Arroz branco orgânico, beneficiado, classe longo fino tipo 1 pct de 1 kg	Kg	886

Pedreiras/MA, 28 de Janeiro de 2022.

3º OFÍCIO

MARCILIO LIRA XIMENES
Secretário Municipal de Saúde
CPF nº813.006.623-87
saude@pedreiras.ma.gov.br

SERVENTIA DO 3º OFÍCIO EXTRAJUDICIAL DE PEDREIRAS/MA

RECONHECIMENTO Nº 003074

Reconheço a assinatura por SEMELHANÇA de: (1)MARCILIO LIRA

XIMENES

Pedreiras/MA, 01 de fevereiro de 2022.



Em test. _____ da verdade.

Sidiel Santos Silva - Escrevente Autorizado

Selos: RECFIR030669V548722YFKJRR032 Confira os dados do ato

em: selo.tjma.jus.br. - Total R\$ 5,69 Emol R\$ 5,14 FERC R\$ 0,15

FADEP R\$ 0,20 FEMP R\$ 0,20

Sidiel Santos Silva

Escrevente Autorizado



ATESTADO DE CAPACIDADE TÉCNICA

Atesto nos exatos termos e sob as penalidades da Lei nº 8.666/93, para fins de comprovação de **CAPACIDADE TÉCNICA**, que a empresa **P. I. C. ARAUJO EIRELI**, CNPJ nº 16.634.005/0001-06 e Inscrição Estadual nº 12.389.878-1, estabelecida na Av. Beta, Quadra K, nº 15A, Jardim Bela Vista, Parque Athenas, Cep 65.072-120, São Luis / Maranhão, tem seus produtos de **OTIMA, EXCELENTE E PERFEITA QUALIDADE**, entregando sempre rigorosamente dentro do prazo de até 05 (Cinco dias) uteis, após a solicitação da Ordem de Fornecimento e é atual fornecedor de **Gêneros Alimentícios para atender a demanda do Programa Nacional de Alimentação Escolar – PNAE (Merenda Escolar)** a este Atestante.

Informamos ainda que a empresa **P. I. C. ARAUJO EIRELI**, CNPJ nº 16.634.005/0001-06, já forneceu **ate a presente data (09/12/2019)**, as quantidades informadas abaixo conform **Contrato nº 20190077/2019 referente ao do Pregão Presencial nº 002/2019**, entregando no periodo de Março de 2019 a Dezembro de 2019 no almoxarifado Central localizado na **Av. Santa Teresa, S/n, Presidente Médici / Maranhão, Cep: 65.279-000**, Cumprindo rigorosamente corretamente com todos os compromissos assumidos (Prazo, Qualidade, Quantidade, Agilidade etc) com este Atestante, sem dar motivos a reclamações.

ITEM	ESPECIFICAÇÕES	UND	QUANT
1	Açúcar refinado: Conteúdo no mínimo 98,1% de sacarose, livre de fermentação isento de parasita e de detritos animais e vegetais aparência, cor e cheiro próprio de açúcar, sabor doce, validade mínima: 06 meses. Embalagem contendo pelo líquido de 01kg. As informações de identificação do produto, inclusive a classificação. Marca: Itajá	kg	490
2	Arroz tipo I: Beneficiado, Polido, com no mínimo 60% de grãos inteiros, medindo aproximadamente 5mm após o polimento, isento de matéria terrosa, de parasitas, de detritos animais e vegetais. Não podendo ser utilizados no polimento, óleos minerais ou outras substâncias resinosas ou graxas não comestíveis. Validade mínima de 06 meses. Embalagem: primária. Saco polietileno atóxico, resistente temossoldado, contendo peso líquido de 01 kg. Informações: identificação do produto, inclusive a classificação, a marca, nome e endereço do fabricante, sem odor de insetos nas embalagens. Marca: Bom de Gosto	kg	1.330
3	Achocolatado em pó: produto contendo em sua composição: açúcar, cacau em pó, maltodextrina, vitaminas A, D, C, B2, B6, B12, Niacina, minerais (Ferro, cálcio), aromatizantes e emulsificante lecitina de soja. Embalagem em pacote polietileno, com identificação do produto, data de validade, peso líquido e informação nutricional. Pacote de 400g. Marca: Pronutre	Pct	240
8	Café: café torrado e moído, de 1º qualidade, empacotado a vácuo puro, acondicionado em embalagem (tipo Tijolinho) de 250 g, com no máximo de 15% de grão P.V.A (Pretos, Verdes e Ardidos), isento de bebidas rio ou riozona, ponto de torra média, moagem média/fina e informações na embalagem conforme legislação em vigor. Marca: Puro	Pct	290

PREFEITURA MUNICIPAL
 PRESIDENTE
Médici
 DE MÃOS DADAS COM O POVO

12	Leite em pó integral: instantâneo acondicionado em embalagem original com 200g, produto extraído em pó, contendo sua composição integral do leite de vaca em pó. As seguintes informações de identificação do produto, inclusive a classificação, nome e endereço do fabricante, data de fabricação, prazo de validade e peso líquido. Não deve ser bebida láctea e nem mistura láctea. Marca: Italc	Pct	1.300
13	Macarrão tipo espagete: massa seco com ovos: fabricada a partir de matérias-primas selecionadas, limpas e de boa qualidade. Embalagem: contendo peso líquido de 500g. Validade mínima: 06 meses. No rótulo da embalagem deverão estar impressas de forma clara e indelével, as seguintes informações: identificação do produto, inclusive a classificação, a composição centesimal. Marca: Oregon	Pct	830
15	Extrato de tomate: acondicionado em embalagem íntegra, 190g, resistente, vedada hermeticamente e limpa, inviolada, livre de insetos, microrganismos ou outras impurezas que venham a comprometer o armazenamento e a saúde humana. Na embalagem deverá constar externamente, os dados com número de registro no Ministério da Saúde, constando prazo de validade, não inferior a 120 (cento e vinte) dias, contando da data de entrega do produto. Marca: Quero	Pct	540
16	Óleo de soja refinado: livre de impurezas e límpido, com embalagem primária em garrafa pet plástica de 900ml, contendo informações nutricionais, prazo de fabricação e validade. Marca: Liza	Und	160
20	Flocão de milho: flocos de milho pré-cozido, 100% natural, sem adição de sal, embalagem em sacos de papel multifoliado de 500g, não furadas, estufadas, invioladas, livres de impurezas, umidade, insetos, microrganismos ou outras impurezas que venham a comprometer o armazenamento e a saúde humana. Obrigatório conter a data de fabricação e validade expressas na embalagem, bem como o número do lote. Validade mínima de 120 dias da data de entrega do produto. Marca: Maratá	Pct	500

Presidente Médici/MA, 09 de Dezembro de 2019

Adailton



Adailton José Ferreira Pereira
 Secretário Municipal de Educação



Hemilly Bezerra Peixoto

HEMILLY BEZERRA PEIXOTO
 CPF nº 046232333-16, RG nº 020147832002-3 SSP/MA,
 Matrícula nº173354-0
 CRN 10571/MA - FONE: (98) 984534127/
 hemilly.nutri@hotmail.com

Poder Judiciário - TJMA - Seio
 REC.FH.1569922X/70150158296662
 Data/Hora: 12/03/2020 11:22:25 AM 13.17.2
 Partes: ADAILTON JOSÉ FERREIRA PEREIRA
 FERREIRA, Rec Firm: SEMILHA PEIXOTO, RS
 4.50, Emolumentos: RS 4.40, FERC: RS 0,10.
 Consulte a validade deste seio em
<https://seio.tjma.jus.br>

REC.FH.1569922X/70150158296662
 Data/Hora: 12/03/2020 11:22:25 AM 13.17.2
 Partes: HEMILLY BEZERRA PEIXOTO, Rec
 Firm: SEMILHA PEIXOTO, RS 4.50,
 Emolumentos: RS 4.40, FERC: RS 0,10.
 Consulte a validade deste seio em
<https://seio.tjma.jus.br>

Liv. 2019/0010
 Tabel. 2019/0010
 Registradora





PREFEITURA MUNICIPAL DE ARARI
CNPJ Nº 06.242.846/0001-14
AV. DR. JOÃO DA SILVA LIMA, S/Nº,
CENTRO, CEP 65.480-000, ARARI-MA
Home Page: www.arari.ma.gov.br
Telefone: (098) 3453-1140



ATESTADO DE CAPACIDADE TÉCNICA

Por solicitação, Atesto nos exatos termos e sob as penalidades da Lei nº 8.666/93, para fins de comprovação de **CAPACIDADE TÉCNICA**, que a empresa **P. I. C. ARAUJO EIRELI**, CNPJ nº **16.634.005/0001-06**, estabelecida na **Av. Beta, Quadra K, nº 15A, Jardim Bela Vista, Parque Athenas, Cep 65.072-120, São Luis / Maranhão**, tem seus produtos de **OTIMA QUALIDADE**, entregando sempre rigorosamente dentro do prazo de até 03 (Três dias), após a solicitação da Ordem de Fornecimento e é atual fornecedor de **Generos Alimenticios destinados a Merenda Escolar** a este Atestante.

Informamos ainda que a empresa **P. I. C. ARAUJO EIRELI**, CNPJ nº **16.634.005/0001-06**, **Já forneceu ate a presente data (08/04/2019)**, as quantidades abaixo, e fornecerá durante o ano de 2019 até o final do **CONTRATO/ATA DE REGISTRO DE PREÇO Nº 09/PP/001/2019, PREGÃO PRESENCIAL Nº01/2019**, entregando no almoxarifado Central localizado na **Rua Padre José da Cunha D'Eça, S/N, Centro, Arari / Maranhão, Cep: 65.480-000**, cumprindo corretamente com os compromissos assumidos (prazo, qualidade, quantidade, etc) com este Atestante, sem dar motivos a reclamações.

ITEM	ESPECIFICAÇÕES	UND	QUANT
1	Arroz carreteiro. Características mínimas: mistura para o preparo de arroz à grega tipo carreteiro: Ingredientes: arroz parborizado, sal, proteína texturizada de soja, gordura de palma, frango, cúrcuma e aromatizantes. Não contém glúten. Produto isento de gordura trans.	KG	3905
2	Biscoito tipo leite ou rosquinha de coco Farinha de trigo enriquecida com ferro e ácido fólico, açúcar, gordura vegetal, açúcar invertido, amido, sal, fermentos químicos, estabilizante lecitina desoja, e aromatizante. EMBALAGEM DE 350g. Prazo de Validade: Mínimo de 3 meses a partir da data de entrega. A rotulagem deve conter no mínimo as seguintes informações: nome e/ou marca, ingredientes, data de validade, lote e informações nutricionais.	KG	1800
3	Mingau de tapioca com coco. Características mínimas: Mistura de tapioca com coco, composta por leite integral, enriquecido com vitaminas e sais minerais. Embalagem: saco plástico de polietileno atóxico, contendo 1kg; com identificação do produto, marca do fabricante, prazo de validade e peso líquido, com registro no ministério da agricultura e/ ou ministério da saúde. Na entrega, somente será aceito o produto que tenha data de validade de no mínimo 6 meses.	KG	2200
4	Flocão de milho. Características mínimas: Embalagem de polietileno transparente de 500 g. Produto obtido pela moagem do grão de milho de 1ª qualidade, desgerminado ou não, devendo ser fabricadas a partir de matérias primas sãs e limpas isentas de terra e parasitos. Produto de aspecto fino, amarelo, livre de umidade. O produto deve atender a Resolução nº 344 - 13/12/02 (fortificação de farinhas com ferro e ácido fólico), contendo prazo de validade e informações nutricionais, marca, endereço do fabricante e número de registro do órgão competente.	KG	880
5	Risoto com carne. Características mínimas: mistura para o preparo de risoto de carne bovina liofilizada. Ingredientes: arroz beneficiado, carne bovina desidratada, extrato de levedura, óleo vegetal refinado, sal refinado, salsa desidratada, cebola em pó e corante de urucum.	KG	900

3º OFICIO DE NOTAS

Arari, 08 de Abril de 2019

Luana Machado Prazeres
LUANA MACHADO PRAZERES

Luana Machado Prazeres
Nutricionista
CRM: 5589

CPF nº 003.493.843-55 e RG nº 101885798-0 SSP/MA
CRN 5589/MA - FONE: (98) 98136-9998 / luanaprazeres3@hotmail.com
Nutricionista responsável Técnica pelo Programa Nacional de Alimentação Escolar / PNAE



3º TABELIONATO DE NOTAS DE SÃO LUIS / MA
CNPJ: 14.740.000/0001-02

Reconheço por SEMELHANÇA a(s) firma(s) de:
[0171365]-LUANA MACHADO PRAZERES

Emolumento: R\$ 40,00

Em testº da verdade
São Luis - MA, 08/04/2019
DENNIS DE LIMA SILVA
ESCREVENTE AUTORIZADO

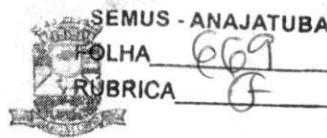

PREFEITURA MUNICIPAL DE ANAJATUBA

Secretaria Municipal de Educação - SEMED

CNPJ: 06.002.372/0001-33

Rua Benedito Leite, 868, Centro, CEP: 65.490.000, Anajatuba - MA

Telefone: (98) 3454-1387

Autenticidade () Semelhança
Assinatura de Susana Maria Silva Belo
Anajatuba - MA, 28/12/2019
() Liana Sousa Bruno - Oficial
() Cibellene Cristina Pereira B. de Silva - Oficial Substituta
() Rápido Lisboa da Silva Neto - Escrivão Autorizado
() José Domingos da Conceição Martins - Escrivão Autorizado
() Gustavo Proibre dos Santos - Escrivão Autorizado

ATESTADO DE CAPACIDADE TÉCNICA

SEMUS - ANAJATUBA

FOLHA

RUBRICA

Atesto nos exatos termos e sob as penalidades da Lei nº 8.666/93, para fins de comprovação de **CAPACIDADE TÉCNICA**, que a empresa P. I. C. **ARAUJO EIRELI**, CNPJ nº 16.634.005/0001-06, estabelecida na Av. Beta, Quadra K, nº 15A, Jardim Bela Vista, Parque Athenas, Cep 55.072-120, São Luís / Maranhão, tem seus produtos de **OTIMA E EXCELENTE QUALIDADE**, entregando sempre rigorosamente dentro do prazo de até 03 (Três dias), após a solicitação da Ordem de Fornecimento e é atual fornecedor de **Generos Alimentícios destinados a Merenda Escolar** a este Atestante.

Informamos ainda que a empresa P. I. C. **ARAUJO EIRELI**, CNPJ nº 16.634.005/0001-06, é habitual fornecedora, já forneceu até a presente data do atestado, as quantidades abaixo e continuará fornecendo durante o ano letivo de 2019 até o final do **CONTRATO Nº 028/2019, do dia 10/01/2019, PROCESSO ADMINISTRATIVO Nº 168/2018, PREGÃO PRESENCIAL Nº 049/2018**, entre os meses de Março/2019 a Dezembro/2019, entregando no almoxarifado Central localizado na Rua 05 de Janeiro, S/N, Bairro: São Benedito, Anajatuba / Maranhão, Cep: 65.490-000, cumprindo corretamente com os compromissos assumidos (prazo, qualidade, quantidade, etc) com este Atestante, sem dar motivos a reclamações.

ITEM	ESPECIFICAÇÃO DO PRODUTO	UNID.	QUANT.
1	ACHOCOLATADO EM PÓ - INGREDIENTES: AÇÚCAR, CACAU EM PÓ, MALTODEXTRINA, EMULSIFICANTE LECITINA DE SOJA, SAL, VITAMINAS (A, D3, B1, B2, B3, B5, B6, B7, B9, B12), MINERAIS (FERRO E ZINCO), E AROMATIZANTE. NÃO CONTÉM GLÚTEN EMBALAGEM: PACOTES DE 400 G. SOMENTE SERÁ ACEITO O PRODUTO QUE TENHA DATA DE VALIDADE DE NO MÍNIMO 6 MESES NO ATO DA ENTREGA.	KG	1970
2	AÇÚCAR CRISTAL: PEQUENOS CRISTAIS, DE COR BRANCA, SEM REFINO, DE ORIGEM VEGETAL, CONTENDO SACAROSE DE CANA DE AÇÚCAR; NÃO DEVE APRESENTAR SUJIDADES, UMIDADE, BOLOR, RENDIMENTO INSATISFATÓRIO, COLORAÇÃO ESCURA, MISTURA E PESO INSATISFATÓRIOS. EMBALAGEM: DEVE ESTAR INTACTA E ACONDICIONADA EM PACOTES DE 1 KG. SOMENTE SERÁ ACEITO O PRODUTO QUE TENHA DATA DE VALIDADE DE NO MÍNIMO 6 MESES NO ATO DA ENTREGA.	KG	4410
3	ARROZ BRANCO: ARROZ BRANCO, TIPO 1, SUBGRUPO POLIDO, CLASSE LONGO FINO, BENEFICIADO E DA SAFRA CORRENTE, EM BOM ESTADO DE CONSERVAÇÃO, EMBALAGEM CONTENDO 1 KG, COM IDENTIFICAÇÃO DO PRODUTO, MARCA DO FABRICANTE, PRAZO DE VALIDADE E PESO LÍQUIDO, COM REGISTRO NO MINISTÉRIO DA AGRICULTURA E/OU MINISTÉRIO DA SAÚDE. SOMENTE SERÁ ACEITO O PRODUTO QUE TENHA DATA DE VALIDADE DE NO MÍNIMO 6 MESES NO ATO DA ENTREGA.	KG	8870
4	BISCOITO DE SAL TIPO CREAM CRACKER: INGREDIENTES: FARINHA DE TRIGO ENRIQUECIDO COM FERRO E ÁCIDO FÓLICO, VITAMINA B9, LEITE, MARGARINA, SAL E OUTROS. DEVE APRESENTAR SABOR CARACTERÍSTICO E AGRADÁVEL. EMBALAGEM: DEVE ESTAR INTACTA E ACONDICIONADA EM PACOTE DE 400G. SOMENTE SERÁ ACEITO O PRODUTO QUE TENHA DATA DE VALIDADE DE NO MÍNIMO 6 MESES NO ATO DA ENTREGA.	KG	3504
5	BISCOITO DOCE TIPO MAISENA OU LEITE, NÃO PERMITIDO O USO DE CORANTES (RESOLUÇÃO-CNNPA Nº 12 DE 1978) EMBALAGEM TRIPLA, CONTENDO 400 G, COM DADOS DE IDENTIFICAÇÃO DO PRODUTO, MARCA DO FABRICANTE, PRAZO DE VALIDADE (MÍNIMO DE 06 MESES) E PESO LÍQUIDO. NA COMPOSIÇÃO DEVERÁ TER O (ZERO) DE GORTURA TRANS E ESTAR DE ACORDO COM AS NORMAS E RESOLUÇÕES VIGENTES DA ANVISA/MS. SOMENTE SERÁ ACEITO O PRODUTO QUE TENHA DATA DE VALIDADE DE NO MÍNIMO 6 MESES NO ATO DA ENTREGA.	KG	2760

Susana Maria Silva Belo

Página 1 de 3

Sétimo Tabelionato de Notas de São Luís - MA
Gustavo Dal Molin de Oliveira - Tabelião
Av. Daniel de La Touche, 6, quadra D, Cahana CEP 65.074-115 - São Luís - Maranhão (98) 3286-2266

AUTENTICAÇÃO
Conferido e achado conforme original apresentado. Dou fé.
São Luís, 03/12/2019 14:39:09 Susana 10578

Susana Maria Silva Belo - Escrivente

PODER JUDICIÁRIO - TJMA
Selo: AUTENT15679480PCLT2NMAASXCD0 - Ato: 13.18
Emolumentos: R\$4.30 FERC: R\$0.10 Total: R\$4.40
Consulte a validade deste selo no site <https://selo.tjma.jus.br>





PREFEITURA MUNICIPAL DE ANAJATUBA

Secretaria Municipal de Educação - SEMED
CNPJ: 06.002.372/0001-33
Rua Benedito Leite, 868, Centro, CEP: 65.490.000, Anajatuba - MA
Telefone: (98) 3454-1387

6	COCO RALADO SEM ADIÇÃO DE AÇÚCAR, EM FLOCOS FINOS, ACONDICIONADO EM EMBALAGEM ALUMINIZADA OU DE POLIETILENO ATÓXICO TRANSPARENTE, EMBALAGEM DE 100 A 200G, COM IDENTIFICAÇÃO NA EMBALAGEM (RÓTULO) DOS INGREDIENTES, VALOR NUTRICIONAL, PESO, FORNECEDOR, DATA DE FABRICAÇÃO E VALIDADE. SOMENTE SERÁ ACEITO O PRODUTO QUE TENHA DATA DE VALIDADE DE NO MÍNIMO 6 MESES NO ATO DA ENTREGA.	KG	186
7	EXTRATO DE TOMATE CONCENTRADO - INGREDIENTES: POLPA DE TOMATE, AÇÚCAR E SAL. NÃO PODERÁ ULTRAPASSAR 5 % DE SÓDIO E 1 % DE CARBOIDRATO NA PORÇÃO DE 30 G DO PRODUTO - NÃO CONTÉM GLÚTEN. EMBALAGEM: PACOTE 340G.	KG	666
8	FARINHA LÁCTEA - INGREDIENTES: FARINHA DE TRIGO ENRIQUECIDA COM FERRO E ÁCIDO FÓLICO, AÇÚCAR, LEITE EM PÓ INTEGRAL, EXTRATO DE MALTE, SAL, VITAMINAS E MINERAIS (A, E, B1, B2, B6, B12, C, D, NIACINA, ÁCIDO FÓLICO, ÁCIDO PANTOTÊNICO), FERRO, (AROMA NATURAL DE BAUNILHA). CONTÉM GLÚTEN EMBALAGEM: SACHE DE 250G.	PCT	585
9	LEITE DE COCO - INGREDIENTES: LEITE DE COCO, ESTABILIZANTE (INS 4601) ESPESSANTE: CARBOXIMETILCELULOSE DE SÓDIO (INS 466) CONSERVADORES BENZOATO DE SÓDIO (INS 211) E METABISSULFITO DE SÓDIO (INS 223) E INS 330 - NÃO CONTÉM GLÚTEN. EMBALAGEM: GARRAFA PLÁSTICA DE 1 LITRO. SOMENTE SERÁ ACEITO O PRODUTO QUE TENHA DATA DE VALIDADE DE NO MÍNIMO 6 MESES NO ATO DA ENTREGA.	UND	60
10	LEITE EM PÓ INTEGRAL INSTANTÂNEO, ENRIQUECIDO DE VITAMINAS E MINERAIS. EMBALAGEM ALUMINIZADA DE 200G ÍNTEGRAS, CONTENDO INFORMAÇÕES NUTRICIONAIS. SOMENTE SERÁ ACEITO O PRODUTO QUE TENHA DATA DE VALIDADE DE NO MÍNIMO 6 MESES NO ATO DA ENTREGA.	KG	4.114
12	MACARRÃO TIPO ESPAGUETE - A BASE DE SEMOLA DE TRIGO ENRIQUECIDA COM FERRO E ÁCIDO FÓLICO, OVOS E CORANTES NATURAIS, COM DADOS DE IDENTIFICAÇÃO DO PRODUTO, PRAZO DE VALIDADE, DE ACORDO COM AS NORMAS E/OU RESOLUÇÃO VIGENTE DA ANVISA. EMBALAGEM COM 500 G.	KG	2090
13	MARGARINA VEGETAL, COM SAL, COM NO MÍNIMO 80% DE LIPÍDEOS. EMBALAGEM: POTE COM 500G, COM IDENTIFICAÇÃO DO PRODUTO, DO FABRICANTE, DATA DE FABRICAÇÃO, VALIDADE (MÍNIMA DE 06 MESES) DE ACORDO COM AS NORMAS E/OU RESOLUÇÕES VIGENTES DA ANVISA/MS OU MINISTÉRIO DA AGRICULTURA.	KG	140
14	MINGAU DE TAPIOCA COM COCO: MISTURA PARA O PREPARO DE MINGAU SABOR TAPIOCA COM COCO, COM VITAMINAS, FERRO E ZINCO. SOMENTE SERÁ ACEITO O PRODUTO QUE TENHA DATA DE VALIDADE DE NO MÍNIMO 6 MESES NO ATO DA ENTREGA.	KG	1.460
15	ÓLEO VEGETAL DE SOJA - INGREDIENTES: ÓLEO REFINADO DE SOJA E ANTIOXIDANTE ÁCIDO CÍTRICO. NÃO CONTÉM GLÚTEN. EMBALAGEM: GARRAFA PET 900 ML	LT	722
16	PO PARA O PREPARO DE BEBIDA A BASE DE SOJA EM PÓ, RECOMENDADO PARA CRIANÇAS ACIMA DE 01 ANO. EMBALAGEM: LATA COM 300 G, INGREDIENTES: MALTODEXTRINA, EXTRATO DE SOJA, PROTEÍNA ISOLADA DE SOJA, ÓLEO DE GIRASSOL, CALCIO DE OSTRAS, CLORETO DE SÓDIO, AROMATIZANTE, EMULSIFICANTE LECITINA DE SOJA, ESPESSANTE GOMA GUAR, ANTIOXIDANTE ÁCIDO ASCÓRBICO, PREMIX MINERAL, VITAMINICO, OXIDO DE MAGNESIO, VITAMINAS C, ORTOFOSFATO DE FERRO, SULFATO DE ZINCO, VITAMINAS E, GLUCONATO DE COBRE, NICOTINAMIDA, SULFATO DE MAGANES, FLUORETO DE SÓDIO, VITAMINAS A, SELENITO DE SÓDIO, D-PANTOTENATO DE CALCIO, VITAMINA B6, VITAMINA D, IODETO DE POTÁSSIO, VITAMINA B1, VITAMINA K, ACIDO FOLICO, VITAMINA B2, BIOTINA, VITAMINA B12, ANTIUMECTANTE FOSFATO TRICÁLCICO, ESPESSANTE CARBOXIMETILCELULOSE SÓDICA, E CONSERVANTE BENZOATO DE SÓDIO, COM DADOS DE IDENTIFICAÇÃO DO PRODUTO, O PRODUTO DEVERA SER SEM ADIÇÃO DE AÇUCAR (LIGHT), VALIDADE (MÍNIMO DE 06 MESES) E REGISTRO NO MINISTÉRIO DA SAÚDE E/OU MINISTÉRIO DA AGRICULTURA.	LATAS	64



Sétimo Tabelionato de Notas de São Luís - MA
Gustavo Dal Molin de Oliveira - Tabelador
Av. Duque de La Rochelle, 6, quadra D, Colinas, CEP: 65.074-115 - São Luís - Maranhão. (98) 3286-2266

AUTENTICACAO
Conferido e achado conforme original apresentado. Dou fé.
São Luís, 03/12/2019 14:49:09 Susana 10578

Susana Maria Silva Belo - Escrivente

PODER JUDICIÁRIO - FIMA
Selo: AUTENT156794TLM0708751HNC067 - Ato: 13.18
Emulmentos:RS4.30 - FERC:RS079-rotatRS4.40
Consulte a validade deste selo no site <https://selo.fima.jus.br>

Reservatório de Fátima Machado da Saúde



Reconheço a(s) Firma(s) por
() Autenticidade e (x) Semelhança
Reservatório de Fátima Machado da Saúde

Anajatuba - MA, 08/11/19

() Mariana Sousa Bruno - Oficial
() Galdino Galdino Pereira Il. da Silva - Substituta
() Elpidio Lisboa da Silva - Não-Escrivente Autorizado
() José Domingos da Conceição Martins - Escrivente Autorizado
() Gustavo Prefre dos Santos - Recrumento Autorizado



PREFEITURA MUNICIPAL DE ANAJATUBA

Secretaria Municipal de Educação - SEMED
 CNPJ: 06.002.372/0001-33
 Rua Benedito Leite, 868, Centro, CEP: 65.490.000, Anajatuba - MA
 Telefone: (98) 3454-1387

17	PÓ PARA O PREPARO DE BEBIDA DE MORANGO COM CEREAIS - TIPO ACHOCOLATADO EM PÓ - INGREDIENTES: AÇÚCAR, MALTODEXTRINA, SORO DE LEITE, MINERAIS, FARINHA DE TRIGO ENRIQUECIDA COM FERRO E ÁCIDO FÓLICO, FARINHA DE TRIGO INTEGRAL, FARINHA DE CEVADA, VITAMINAS, FARINHA DE AVEIA, SAL, POLPA DE MORANGO, AROMATIZANTE, EMULSIFICANTE DE LECITINA DE SOJA, CORANTES NATURAIS CARMIM COCHONILHA E URUCUN, ACIDULANTE ÁCIDO CÍTRICO, REGULADOR DE ACIDEZ FOSFATO DE POTÁSSIO DIBÁSICO E ANTIOXIDANTE ÁCIDO ASCÓRBICO. CONTÉM GLÚTEN E TRAÇOS DE LEITE. EMBALAGEM COM 380 G	UND	375
18	SARDINHA ENLATADA AO MOLHO DE TOMATE - INGREDIENTES: SARDINHAS, ÁGUA DE CONSTITUIÇÃO (AO PRÓPRIO SUCO) E MOLHO DE TOMATE TEMPERADO SAL (POLPA DE TOMATE, ÁGUA, ÓLEO COMESTÍVEL, SAL, ESPECIARIAS - SALSA, ORÉGANO, CEBOLA, PIMENTÃO VERMELHO, MANJERONA, CONDIMENTO PIMENTA PRETA, CURRY, NOZ MOSCADA E SÁLVIA -, AÇÚCAR CRISTAL, REALÇADOR DE SABOR GLUTAMATO MONOSSÓDICO, EMBALAGEM ABRE FÁCIL, AROMAS NATURAIS DE ALHO, CEBOLA E MANJERICÃO E ACIDULANTE ÁCIDO CÍTRICO). NÃO CONTÉM GLÚTEN. EMBALAGEM: 125G. SOMENTE SERÁ ACEITO O PRODUTO QUE TENHA DATA DE VALIDADE DE NO MÍNIMO 6 MESES NO ATO DA ENTREGA.	KG	1473
19	SUPLEMENTO ALIMENTAR INFANTIL, EM LATA DE 380G, SABOR CHOCOLATE, BAUNILHA OU SEM SABOR. INGREDIENTES: SACAROSE, CACAU EM PÓ, MALTODEXTRINA, LEITE EM PÓ DESNATADO INSTANTÂNEO (LEITE EM PÓ DESNATADO E EMULSIFICANTE LECITINA DE SOJA), FOSFATO DE CÁLCIO, FOSFATO DE MAGNÉSIO, ASCOBARTO DE SÓDIO, SULFATO DE ZINCO, ACETATO DE DL-ALFA TOCOFERIL, FERRO CARBONIL, NIACINAMIDA, SULFATO DE MANGANÉS, PALMITATO DE RETINIL, GLUCONATO DE COBRE, PANTOTENATO DE CÁLCIO, VITAMINA B12, CLORIDRATO DE TIAMINA, VITAMINA K1, CLORIDRATO DE PIRIDOXINA, IODETO DE POTÁSSIO, COLECALCIFEROL, ÁCIDO FÓLICO, RIBOFLAVINA, CLORETO DE CROMO, MOLIBDATO DE SÓDIO, BIOTINA, SELENITO DE SÓDIO, AROMATIZANTE E ESTABILIZANTE CARRAGENA. CONTÉM LACTOSE. SOMENTE SERÁ ACEITO O PRODUTO QUE TENHA DATA DE VALIDADE DE NO MÍNIMO 6 MESES NOS ATO DA ENTREGA.	LATAS	5
20	CARNE MOÍDA CONGELADA - CARNE DE BOA QUALIDADE - EMBALAGEM A VÁCUO 500 G, EM FILME PVC TRANSPARENTE OU SACO PLÁSTICO TRANSPARENTE, CONTENDO IDENTIFICAÇÃO DO PRODUTO, MARCA DO FABRICANTE, PRAZO DE VALIDADE, MARCAS E CARIMBOS OFICIAIS, DE ACORDO COM AS PORTARIAS DO MINISTÉRIO DA AGRICULTURA, DIPOA N.304 DE 22/04/96 E N.145 DE 22/04/98, DA RESOLUÇÃO DA ANVISA N.105 DE 19/05/99. SOMENTE SERÁ ACEITO O PRODUTO QUE TENHA DATA DE VALIDADE DE NO MÍNIMO 6 MESES NO ATO DA ENTREGA.	KG	3766
21	FILÉ DE PEITO DE FRANGO: RESFRIADO, SEM ADIÇÃO DE SAL E DE TEMPEROS, EMBALAGEM EM FILME PVC TRANSPARENTE OU SACO PLÁSTICO TRANSPARENTE, CONTENDO IDENTIFICAÇÃO DO PRODUTO, MARCA DO FABRICANTE, PRAZO DE VALIDADE DE ACORDO COM AS PORTARIAS DO MINISTÉRIO DA AGRICULTURA. SOMENTE SERÁ ACEITO O PRODUTO QUE TENHA DATA DE VALIDADE DE NO MÍNIMO 6 MESES NO ATO DA ENTREGA.	KG	4.000



7.º Tabelamento de Notas de São Luís - MA
 Av. Dival de La. Louche, 6, quadra D, Colônia CEP: 65.074-115 - São Luís - Maranhão. (98) 33562266
AUTENTICAÇÃO
 Conferido e achado conforme original apresentado. Dou fé.
 São Luís, 03/12/2019 14:39:09 Susa (810578)
 Susana Maria Silva Belo - Escrivente
 PODER JUDICIÁRIO - JMA
 Selo: AUTENT156794WGT0ED69C9LBM1C1 Ato: 13-18
 Emolumentos: R\$4,30 FERC: R\$0,10 Total: R\$4,40
 Consulte a validade deste selo no site <https://selo.jma.jus.br>

Anajatuba-MA, 24 de Outubro de 2019.

Rosário de Fátima Machado Sanches
ROSÁRIO DE FÁTIMA MACHADO SANCHES
 Secretário Municipal de Educação, Cultura, Desporto e Lazer
 RG nº 050365352013-5-SESP/MA e CPF nº 055.923.993-91



Reconheço a(s) Firma(s) por
 Autenticidade Semelhança
Rosário de Fátima Machado Sanches
 Anajatuba - MA, 28/12/19
 Lílian Gouveia Bruno - Oficial
 Cláudia Cristina Pereira R. de Sousa - Oficial Substituta
 Cláudia Lúcia da Silva Técnico-Escritor(a) Autorizado
 José Domingos da Conceição Técnico-Escritor(a) Autorizado
 Gustavo Freire dos Santos-Escritor(a) Autorizado



SEMUS - ANAJATUBA

FOLHA 672

RÚBRICA F

CERTIFICADO
1020230092125923PREFEITURA DE SÃO LUÍS
SECRETARIA MUNICIPAL DE FAZENDA

2023

ALVARÁ DE LICENÇA E FUNCIONAMENTO

FINALIDADE: FUNCIONAMENTO DE ESTABELECIMENTO

INSCRIÇÃO MUNICIPAL	CPF/CNPJ	NÚMERO DE CONTROLE
98239666	16.634.005/0001-06	92120232675184

RAZÃO SOCIAL

P. I. C. ARAUJO EIRELI

NOME FANTASIA**LOCALIZAÇÃO**AV Beta QUADRA K/15-A BELA VISTA; Nº 15, Parque Athenas
65072120 -SAO LUIS-MA**INSCRIÇÃO IMOBILIÁRIA****CNAE Principal e Secundários**

471210000 - COMERCIO VAREJISTA DE MERCADORIAS EM GERAL, COM PREDOMINANCIA DE PRODUTOS ALIMENTICIOS - MINIMERCADOS, MERCEARIAS E ARMAZENS

RESTRIÇÕES

Este contribuinte está autorizado a desenvolver as atividades acima elencadas e firma compromisso, sob as penas da lei, de que conhece e atende os requisitos legais exigidos para funcionamento e exercício das atividades econômicas constantes do objeto social, no que respeita ao uso e ocupação do solo, as atividades domiciliares e restrições ao uso de espaços públicos, acessibilidade e de segurança sanitária, ambiental e de prevenção contra incêndios e pânico. O contribuinte reconhece que o não atendimento a estes requisitos acarretará a suspensão e a cassação subsequente do Alvará de Funcionamento, nos termos da legislação vigente.

NOTA: ESTE ALVARÁ DEVE SER AFIXADO EM LOCAL VISÍVEL E ACESSÍVEL À FISCALIZAÇÃO.**CÓDIGO DE AUTENTICIDADE:**

VALIDADE: 31/12/2023

BBD7C8598A40BE89F421CA3D1691148F

**DECLARAÇÃO DE REENQUADRAMENTO DE MICROEMPRESA COMO
EMPRESA DE PEQUENO PORTE**

Ilmo. Sr. Presidente da Junta Comercial do Estado do Maranhão - JUCEMA

P. I. C. ARAUJO EIRELI, com ato constitutivo registrado na Junta Comercial em 03/08/2012, NIRE: 21600090300, CNPJ: 16.634.005/0001-06, estabelecido(a) na AVENIDA Beta, 15 QUADRA K/15-A BELA VISTA;, Parque Athenas, São Luís - MA, CEP: 65072-120, requer a Vossa Senhoria o arquivamento do presente instrumento e declara, sob as penas da Lei, que se reenquadra da condição de MICROEMPRESA PARA EMPRESA DE PEQUENO PORTE, nos termos da Lei Complementar nº 123, de 14/12/2006.

Código do ato: 307

Descrição do Ato: REENQUADRAMENTO DE MICROEMPRESA COMO
EMPRESA DE PEQUENO PORTE

São Luís - MA, 14/02/2020

** Este documento foi gerado no portal Empresa Fácil*



MINISTÉRIO DA ECONOMIA

Secretaria Especial de Desburocratização, Gestão e Governo Digital

Secretaria de Governo Digital

Departamento Nacional de Registro Empresarial e Integração

SEMUS - ANAJATUBA

FOLHA 674

RÚBRICA

Página 2 de 2

ASSINATURA ELETRÔNICA

Certificamos que o ato da empresa P. I. C. ARAUJO EIRELI consta assinado digitalmente por:

IDENTIFICAÇÃO DO(S) ASSINANTE(S)	
CPF	Nome
92516556349	PEDRO IVO CARDOSO ARAUJO

CERTIFICO O REGISTRO EM 14/02/2020 12:25 SOB N° 20200135783.
PROTOCOLO: 200135783 DE 14/02/2020. CÓDIGO DE VERIFICAÇÃO:
12000737860. NIRE: 21600090300.
P. I. C. ARAUJO EIRELI

JUCEMA

Lilian Theresa Rodrigues Mendonça
SECRETÁRIA-GERAL
SÃO LUÍS, 14/02/2020
www.empresafacil.ma.gov.br



PREFEITURA DE
SÃO LUÍS
SECRETARIA MUNICIPAL DE SAÚDE

SUPERINTENDÊNCIA DE VIGILÂNCIA EPIDEMIOLÓGICA E SANITÁRIA
COORDENAÇÃO DE VIGILÂNCIA SANITÁRIA

ATESTADO SANITÁRIO N.º 000057/2023

A SUPERINTENDÊNCIA DE VIGILÂNCIA EPIDEMIOLÓGICA E SANITÁRIA, através da Coordenação de Vigilância Sanitária, de conformidade com os termos dos artigos 175 e 176 da Lei Municipal 3546 de 05 de agosto de 1996, concede licença a firma **P I C ARAÚJO LTDA.** - Nome Fantasia: **P I C ARAÚJO** - CNPJ N.º:16.634.005/0001-06, para funcionamento de **COMÉRCIO VAREJISTA DE GÊNEROS ALIMENTÍCIOS EM GERAL**, situada na Avn Beta, 15, Quadra K 15, A, Bela Vista, Parque Athenas, nesta cidade.

Sao Luis(MA), 6 de Janeiro de 2023.

Zilmay G. Pinheiro Rodrigues
Coordenadora de Vigilância
Sanitária

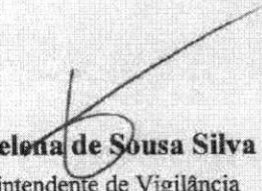
Francelena de Sousa Silva
Superintendente de Vigilância
Epidemiológica e Sanitária

O presente Atestado Sanitário deverá ser fixado em local visível à fiscalização e terá validade de um (01) ano a partir da data de expedição, conforme Lei Complementar Estadual nº039, de 15.12.1998, sendo obrigatório a sua renovação.

Data da consulta: 02/01/2023 19:06:51

SEMUS - ANAJATUBA
FOLHA 676
RÚBRICA F

Identificação do Contribuinte - CNPJ Matriz

CNPJ: **16.634.005/0001-06**

A opção pelo Simples Nacional e/ou SIMEI abrange todos os estabelecimentos da empresa

Nome Empresarial: **P. I. C. ARAUJO LTDA**

Situação Atual

Situação no Simples Nacional: **Optante pelo Simples Nacional desde 03/08/2012**

Situação no SIMEI: **NÃO enquadrado no SIMEI**

+ Mais informações

Voltar

Gerar PDF



TJDFT

Poder Judiciário da União
TRIBUNAL DE JUSTIÇA DO DISTRITO FEDERAL E DOS TERRITÓRIOS

SEMUS - ANAJATUBA
FOLHA 077
RÚBRICA

**CERTIDÃO NEGATIVA DE DISTRIBUIÇÃO (ESPECIAL - AÇÕES CÍVEIS E CRIMINAIS)
1ª e 2ª Instâncias**

CERTIFICAMOS que, após consulta aos registros eletrônicos de distribuição de ações cíveis e criminais disponíveis até 14/03/2023, **NADA CONSTA** contra o nome por extenso e CPF/CNPJ de:

PEDRO IVO CARDOSO ARAUJO

925.165.563-49

(SHEILA DO ROSARIO CARDOSO ARAUJO / PEDRO AUGUSTO DOS SANTOS ARAUJO)

OBSERVAÇÕES:

- Os dados de identificação são de responsabilidade do solicitante da certidão, devendo a titularidade ser conferida pelo interessado e pelo destinatário.
- A certidão será emitida de acordo com as informações inseridas no banco de dados. Em caso de exibição de processos com dados desatualizados, o interessado deverá requerer a atualização junto ao juízo ou órgão julgador.
- A certidão será negativa quando não for possível a individualização dos processos por carência de dados do Poder Judiciário. (artigo 8o, § 2o da Resolução 121/CNJ).
- A certidão cível contempla ações cíveis, execuções fiscais, execuções e insolvências civis, falências, recuperações judiciais, recuperações extrajudiciais, inventários, interdições, tutelas e curatelas. A certidão criminal compreende os processos criminais, os processos criminais militares e as execuções penais. Demais informações sobre o conteúdo das certidões, consultar em www.tjdft.jus.br, no menu Serviços, Certidões, Certidão Nada Consta, Tipos de Certidão.
- A certidão cível atende ao disposto no inciso II do artigo 31 da Lei 8.666/1993.
- Medida prevista no artigo 26 do Código Penal, sentença não transitada em julgado.

A autenticidade deverá ser confirmada no site do TJDFT (www.tjdft.jus.br), no menu Serviços, Certidões, Certidão Nada Consta, Validar Certidão - autenticar, informando-se o número do selo digital de segurança impresso.

Emitida gratuitamente pela internet em: 14/03/2023

Selo digital de segurança: **2023.CTD.KXZW.R0E8.LJIL.58T5.7BED**

*** VÁLIDA POR 30 (TRINTA) DIAS ***

**TJDFT**

Poder Judiciário da União

TRIBUNAL DE JUSTIÇA DO DISTRITO FEDERAL E DOS TERRITÓRIOS

SEMUS - ANAJATUBA
FOLHA 678
RÚBRICA F**CERTIDÃO NEGATIVA DE DISTRIBUIÇÃO (ESPECIAL - AÇÕES CÍVEIS E CRIMINAIS)
1ª e 2ª Instâncias**

CERTIFICAMOS que, após consulta aos registros eletrônicos de distribuição de ações cíveis e criminais disponíveis até 14/03/2023, **NADA CONSTA** contra o nome por extenso e CPF/CNPJ de:

P. I. C. ARAUJO EIRELI

16.634.005/0001-06

OBSERVAÇÕES:

- Os dados de identificação são de responsabilidade do solicitante da certidão, devendo a titularidade ser conferida pelo interessado e pelo destinatário.
- A certidão será emitida de acordo com as informações inseridas no banco de dados. Em caso de exibição de processos com dados desatualizados, o interessado deverá requerer a atualização junto ao juízo ou órgão julgador.
- A certidão será negativa quando não for possível a individualização dos processos por carência de dados do Poder Judiciário. (artigo 8o, § 2o da Resolução 121/CNJ).
- A certidão cível contempla ações cíveis, execuções fiscais, execuções e insolvências civis, falências, recuperações judiciais, recuperações extrajudiciais, inventários, interdições, tutelas e curatelas. A certidão criminal compreende os processos criminais, os processos criminais militares e as execuções penais. Demais informações sobre o conteúdo das certidões, consultar em www.tjdft.jus.br, no menu Serviços, Certidões, Certidão Nada Consta, Tipos de Certidão.
- A certidão cível atende ao disposto no inciso II do artigo 31 da Lei 8.666/1993.
- Medida prevista no artigo 26 do Código Penal, sentença não transitada em julgado.

A autenticidade deverá ser confirmada no site do TJDFT (www.tjdft.jus.br), no menu Serviços, Certidões, Certidão Nada Consta, Validar Certidão - autenticar, informando-se o número do selo digital de segurança impresso.

Emitida gratuitamente pela internet em: 14/03/2023

Selo digital de segurança: **2023.CTD.0HP1.FVJ0.WT8D.9XKC.W8DV**

*** VÁLIDA POR 30 (TRINTA) DIAS ***



Improbidade Administrativa e Inelegibilidade

Certidão Negativa

SEMUS - ANAJATUBA
FOLHA 679
RÚBRICA [assinatura]

Certifico que nesta data (14/03/2023 às 17:08) NÃO CONSTA no Cadastro Nacional de Condenações Cíveis por Ato de Improbidade Administrativa e Inelegibilidade registros de condenação com trânsito em julgado ou sanção ativa quanto ao CNPJ nº 16.634.005/0001-06.

A condenação por atos de improbidade administrativa não implica automático e necessário reconhecimento da inelegibilidade do condenado.

Para consultas sobre inelegibilidade acesse portal do TSE em <http://divulgacandcontas.tse.jus.br/>

Esta certidão é expedida gratuitamente. Sua autenticidade pode ser por meio do número de controle 6410.D453.2C96.7531 no seguinte endereço: https://www.cnj.jus.br/improbidade_adm/autenticar_certidao.php

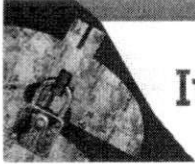

Improbidade Administrativa e Inelegibilidade

Certidão Negativa

SEMUS - ANAJATUBA
FOLHA 680
RÚBRICA [assinatura]

Certifico que nesta data (14/03/2023 às 17:09) NÃO CONSTA no Cadastro Nacional de Condenações Cíveis por Ato de Improbidade Administrativa e Inelegibilidade registros de condenação com trânsito em julgado ou sanção ativa quanto ao CPF nº 925.165.563-49.

A condenação por atos de improbidade administrativa não implica automático e necessário reconhecimento da inelegibilidade do condenado.

Para consultas sobre inelegibilidade acesse portal do TSE em <http://divulgacandcontas.tse.jus.br/>

Esta certidão é expedida gratuitamente. Sua autenticidade pode ser por meio do número de controle 6410.D467.3D5B.4551 no seguinte endereço: https://www.cnj.jus.br/improbidade_adm/autenticar_certidao.php



TJDFT

Poder Judiciário da União
TRIBUNAL DE JUSTIÇA DO DISTRITO FEDERAL E DOS TERRITÓRIOS

SEMUS - ANAJATUBA
FOLHA 681
RÚBRICA F

**CERTIDÃO NEGATIVA DE DISTRIBUIÇÃO (AÇÕES DE FALÊNCIAS E RECUPERAÇÕES JUDICIAIS)
1ª e 2ª Instâncias**

CERTIFICAMOS que, após consulta aos registros eletrônicos de distribuição de ações de falências e recuperações judiciais disponíveis até 14/03/2023, **NADA CONSTA** contra o nome por extenso e CPF/CNPJ de:

PEDRO IVO CARDOSO ARAUJO

925.165.563-49

(SHEILA DO ROSARIO CARDOSO ARAUJO / PEDRO AUGUSTO DOS SANTOS ARAUJO)

OBSERVAÇÕES:

- Os dados de identificação são de responsabilidade do solicitante da certidão, devendo a titularidade ser conferida pelo interessado e pelo destinatário.
- A certidão será emitida de acordo com as informações inseridas no banco de dados. Em caso de exibição de processos com dados desatualizados, o interessado deverá requerer a atualização junto ao juízo ou órgão julgador.
- A certidão será negativa quando não for possível a individualização dos processos por carência de dados do Poder Judiciário. (artigo 8o, § 2o da Resolução 121/CNJ).
- A certidão cível contempla ações cíveis, execuções fiscais, execuções e insolvências civis, falências, recuperações judiciais, recuperações extrajudiciais, inventários, interdições, tutelas e curatelas. A certidão criminal compreende os processos criminais, os processos criminais militares e as execuções penais. Demais informações sobre o conteúdo das certidões, consultar em www.tjdft.jus.br, no menu Serviços, Certidões, Certidão Nada Consta, Tipos de Certidão.
- A certidão cível atende ao disposto no inciso II do artigo 31 da Lei 8.666/1993.
- Medida prevista no artigo 26 do Código Penal, sentença não transitada em julgado.

A autenticidade deverá ser confirmada no site do TJDFT (www.tjdft.jus.br), no menu Serviços, Certidões, Certidão Nada Consta, Validar Certidão - autenticar, informando-se o número do selo digital de segurança impresso.

Emitida gratuitamente pela internet em: 14/03/2023

Selo digital de segurança: **2023.CTD.VH7N.XZ20.8DLV.PE4D.RWXC**

*** VÁLIDA POR 30 (TRINTA) DIAS ***



TJDFT

Poder Judiciário da União

TRIBUNAL DE JUSTIÇA DO DISTRITO FEDERAL E DOS TERRITÓRIOS

SEMUS - ANAJATUBA
FOLHA 682
RÚBRICA

CERTIDÃO NEGATIVA DE DISTRIBUIÇÃO (AÇÕES DE FALÊNCIAS E RECUPERAÇÕES JUDICIAIS) 1ª e 2ª Instâncias

CERTIFICAMOS que, após consulta aos registros eletrônicos de distribuição de ações de falências e recuperações judiciais disponíveis até 14/03/2023, **NADA CONSTA** contra o nome por extenso e CPF/CNPJ de:

P. I. C. ARAUJO EIRELI

16.634.005/0001-06

OBSERVAÇÕES:

- Os dados de identificação são de responsabilidade do solicitante da certidão, devendo a titularidade ser conferida pelo interessado e pelo destinatário.
- A certidão será emitida de acordo com as informações inseridas no banco de dados. Em caso de exibição de processos com dados desatualizados, o interessado deverá requerer a atualização junto ao juízo ou órgão julgador.
- A certidão será negativa quando não for possível a individualização dos processos por carência de dados do Poder Judiciário. (artigo 8o, § 2o da Resolução 121/CNJ).
- A certidão cível contempla ações cíveis, execuções fiscais, execuções e insolvências civis, falências, recuperações judiciais, recuperações extrajudiciais, inventários, interdições, tutelas e curatelas. A certidão criminal compreende os processos criminais, os processos criminais militares e as execuções penais. Demais informações sobre o conteúdo das certidões, consultar em www.tjdft.jus.br, no menu Serviços, Certidões, Certidão Nada Consta, Tipos de Certidão.
- A certidão cível atende ao disposto no inciso II do artigo 31 da Lei 8.666/1993.
- Medida prevista no artigo 26 do Código Penal, sentença não transitada em julgado.

A autenticidade deverá ser confirmada no site do TJDFT (www.tjdft.jus.br), no menu Serviços, Certidões, Certidão Nada Consta, Validar Certidão - autenticar, informando-se o número do selo digital de segurança impresso.

Emitida gratuitamente pela internet em: 14/03/2023

Selo digital de segurança: **2023.CTD.ZBF6.NCJX.3EVE.X3TC.UZRL**

*** VÁLIDA POR 30 (TRINTA) DIAS ***



SEMUS - ANAJATUBA
FOLHA 683
RÚBRICA

PODER JUDICIÁRIO DO ESTADO DO MARANHÃO
TRIBUNAL DE JUSTIÇA DO ESTADO DO MARANHÃO
CERTIDÃO JUDICIAL DE DISTRIBUIÇÃO NO SEGUNDO GRAU
IMPROBIDADE ADMINISTRATIVA

Data emissão: 14/03/2023

Data de validade: 14/04/2023

Nº da certidão: 12313576302

Código de Validação: c734b19738

NOME: PEDRO IVO CARDOSO ARAUJO

CPF: 925.165.563-49

FILIAÇÃO: SHIELA DO ROSARIO CARDOSO ARAUJO / PEDRO AUGUSTO DOS SANTOS ARAUJO

Os dados dos documentos constantes nessa certidão foram informados pelo solicitante, sua titularidade e autenticidade deverão ser conferidas pelo interessado, conforme o documento original (ex: CPF, Identidade, etc.)

Certifico que NADA CONSTA nos cadastros do 2º GRAU DE JURISDIÇÃO do Poder Judiciário do Estado do Maranhão sobre ocorrência de IMPROBIDADE ADMINISTRATIVA distribuída(s) e que esteja(m) em tramitação em face da pessoa acima identificada.

A presente certidão, em consonância com a legislação vigente, atende ao disposto na Resolução CNJ no 121/2010.

Observações:

- a) Certidão expedida gratuitamente através da Internet, autorizada pela Resolução 28/2018 e suas alterações;
- b) Os dados do(a) solicitante acima informado são de sua responsabilidade, devendo a titularidade ser conferida pelo interessado e/ou destinatário;
- c) A validade desta certidão é de 30 (trinta) dias a partir da data de sua emissão. Após essa data será necessária a emissão de uma nova certidão;
- d) Esta certidão é válida apenas para maiores de 18 anos;
- e) A autenticidade desta certidão poderá ser confirmada na pagina do Tribunal de Justiça do Maranhão - www.tjma.jus.br - menu - Certidão Estadual, utilizando o código de validação acima identificado;



SEMUS - ANAJATUBA
FOLHA 689
RÚBRICA J

PODER JUDICIÁRIO DO ESTADO DO MARANHÃO
TRIBUNAL DE JUSTIÇA DO ESTADO DO MARANHÃO
CERTIDÃO ESTADUAL - PRIMEIRO GRAU
IMPROBIDADE ADMINISTRATIVA

Data emissão: 14/03/2023

Data de validade: 14/05/2023

Nº da certidão: 12313575926

Código de Validação: e301ad579f

NOME: PEDRO IVO CARDOSO ARAUJO

CPF: 925.165.563-49

FILIAÇÃO: SHIELA DO ROSARIO CARDOSO ARAUJO / PEDRO AUGUSTO DOS SANTOS ARAUJO

Os dados dos documentos constantes nessa certidão foram informados pelo solicitante, sua titularidade e autenticidade deverão ser conferidas pelo interessado, conforme o documento original (ex: CPF, Identidade, etc.)

Certifico que NADA CONSTA nos registros de distribuição do 1º GRAU DE JURISDIÇÃO e Juizados Especiais Criminais do Poder Judiciário do Estado do Maranhão sobre ocorrência de IMPROBIDADE ADMINISTRATIVA distribuída(s) e que esteja(m) em tramitação em face da pessoa acima identificada.

A presente certidão, em consonância com a legislação vigente, atende ao disposto na Resolução CNJ no 121/2010.

Observações:

- a) Certidão expedida gratuitamente através da Internet, autorizada pela Resolução 28/2018 e suas alterações;
- b) Os dados do(a) solicitante acima informado são de sua responsabilidade, devendo a titularidade ser conferida pelo interessado e/ou destinatário;
- c) A validade desta certidão é de 30 (trinta) dias a partir da data de sua emissão. Após essa data será necessária a emissão de uma nova certidão;
- d) Esta certidão é válida apenas para maiores de 18 anos;
- e) A autenticidade desta certidão poderá ser confirmada na pagina do Tribunal de Justiça do Maranhão - www.tjma.jus.br - menu - Certidão Estadual, utilizando o código de validação acima identificado;



PODER JUDICIÁRIO DO ESTADO DO MARANHÃO
TRIBUNAL DE JUSTIÇA DO ESTADO DO MARANHÃO
CERTIDÃO ESTADUAL - PRIMEIRO GRAU
AÇÕES PENAIS

Data emissão: 14/03/2023

Data de validade: 14/05/2023

Nº da certidão: 12313573630

Código de Validação: df7309e0f9

NOME: PEDRO IVO CARDOSO ARAUJO

CPF: 925.165.563-49

FILIAÇÃO: SHEILA DO ROSARIO CARDOSO ARAUJO / PEDRO AUGUSTO DOS SANTOS ARAUJO

Os dados dos documentos constantes nessa certidão foram informados pelo solicitante, sua titularidade e autenticidade deverão ser conferidas pelo interessado, conforme o documento original (ex: CPF, Identidade, etc.)

Certifico que NADA CONSTA nos registros de distribuição do 1º GRAU DE JURISDIÇÃO e Juizados Especiais Criminais do Poder Judiciário do Estado do Maranhão sobre ocorrência de AÇÕES PENAIS distribuída(s) e que esteja(m) em tramitação em face da pessoa acima identificada.

A presente certidão, em consonância com a legislação vigente, atende ao disposto no artigo 163, §2º, da Lei no 7.210/84 (LEP) e dos artigos 76, §6 e 89, da Lei no 9.099/95 e Resolução do CNJ no 121/2010.

Observações:

- a) Certidão expedida gratuitamente através da Internet, autorizada pela Resolução 28/2018 e suas alterações;
- b) Os dados do(a) solicitante acima informado são de sua responsabilidade, devendo a titularidade ser conferida pelo interessado e/ou destinatário;
- c) A validade desta certidão é de 30 (trinta) dias a partir da data de sua emissão. Após essa data será necessária a emissão de uma nova certidão;
- d) Esta certidão é válida apenas para maiores de 18 anos;
- e) A autenticidade desta certidão poderá ser confirmada na pagina do Tribunal de Justiça do Maranhão - www.tjma.jus.br - menu - Certidão Estadual, utilizando o código de validação acima identificado;



PODER JUDICIÁRIO DO ESTADO DO MARANHÃO
TRIBUNAL DE JUSTIÇA DO ESTADO DO MARANHÃO
CERTIDÃO JUDICIAL DE DISTRIBUIÇÃO NO SEGUNDO GRAU
AÇÕES PENAIS

Data emissão: 14/03/2023

Data de validade: 14/04/2023

Nº da certidão: 12313574792

Código de Validação: fa0a7a7fa1

NOME: PEDRO IVO CARDOSO ARAUJO

CPF: 925.165.563-49

FILIAÇÃO: SHEILA DO ROSARIO CARDOSO ARAUJO / PEDRO AUGUSTO DOS SANTOS ARAUJO

Os dados dos documentos constantes nessa certidão foram informados pelo solicitante, sua titularidade e autenticidade deverão ser conferidas pelo interessado, conforme o documento original (ex: CPF, Identidade, etc.)

Certifico que NADA CONSTA nos cadastros do 2º GRAU DE JURISDIÇÃO do Poder Judiciário do Estado do Maranhão sobre ocorrência de AÇÕES PENAIS distribuída(s) e que esteja(m) em tramitação em face da pessoa acima identificada.

A presente certidão, em consonância com a legislação vigente, atende ao disposto no artigo 163, §2o, da Lei no 7.210/84 (LEP) e dos artigos 76, §6 e 89, da Lei no 9.099/95 e Resolução do CNJ no 121/2010.

Observações:

- a) Esta certidão contempla processos penais originários e em grau de recurso, em tramitação no Segundo Grau, incluindo também eventuais recursos oriundos da Justiça Militar;
- b) Certidão expedida gratuitamente através da Internet, autorizada pela Resolução 28/2018 e suas alterações;
- c) Os dados do(a) solicitante acima informado são de sua responsabilidade, devendo a titularidade ser conferida pelo interessado e/ou destinatário;
- d) A validade desta certidão é de 30 (trinta) dias a partir da data de sua emissão. Após essa data será necessária a emissão de uma nova certidão;
- e) Esta certidão é válida apenas para maiores de 18 anos;
- f) A autenticidade desta certidão poderá ser confirmada na pagina do Tribunal de Justiça do Maranhão - www.tjma.jus.br - menu - Certidão Estadual, utilizando o código de validação acima identificado;



TJDFT

Poder Judiciário da União
TRIBUNAL DE JUSTIÇA DO DISTRITO FEDERAL E DOS TERRITÓRIOS

SEMUS - ANAJATUBA
FOLHA 087
RÚBRICA G

**CERTIDÃO NEGATIVA DE DISTRIBUIÇÃO (AÇÕES DE FALÊNCIAS E RECUPERAÇÕES JUDICIAIS)
1ª e 2ª Instâncias**

CERTIFICAMOS que, após consulta aos registros eletrônicos de distribuição de ações de falências e recuperações judiciais disponíveis até 14/03/2023, **NADA CONSTA** contra o nome por extenso e CPF/CNPJ de:

P. I. C. ARAUJO EIRELI

16.634.005/0001-06

OBSERVAÇÕES:

- Os dados de identificação são de responsabilidade do solicitante da certidão, devendo a titularidade ser conferida pelo interessado e pelo destinatário.
- A certidão será emitida de acordo com as informações inseridas no banco de dados. Em caso de exibição de processos com dados desatualizados, o interessado deverá requerer a atualização junto ao juízo ou órgão julgador.
- A certidão será negativa quando não for possível a individualização dos processos por carência de dados do Poder Judiciário. (artigo 80, § 2º da Resolução 121/CNJ).
- A certidão cível contempla ações cíveis, execuções fiscais, execuções e insolvências civis, falências, recuperações judiciais, recuperações extrajudiciais, inventários, interdições, tutelas e curatelas. A certidão criminal compreende os processos criminais, os processos criminais militares e as execuções penais. Demais informações sobre o conteúdo das certidões, consultar em www.tjdft.jus.br, no menu Serviços, Certidões, Certidão Nada Consta, Tipos de Certidão.
- A certidão cível atende ao disposto no inciso II do artigo 31 da Lei 8.666/1993.
- Medida prevista no artigo 26 do Código Penal, sentença não transitada em julgado.

A autenticidade deverá ser confirmada no site do TJDFT (www.tjdft.jus.br), no menu Serviços, Certidões, Certidão Nada Consta, Validar Certidão - autenticar, informando-se o número do selo digital de segurança impresso.

Emitida gratuitamente pela internet em: 14/03/2023

Selo digital de segurança: **2023.CTD.ZBF6.NCJX.3EVE.X3TC.UZRL**

*** VÁLIDA POR 30 (TRINTA) DIAS ***



TJDFT

Poder Judiciário da União

TRIBUNAL DE JUSTIÇA DO DISTRITO FEDERAL E DOS TERRITÓRIOS

SEMUS - ANAJATUBA
FOLHA 688
RÚBRICA F

**CERTIDÃO NEGATIVA DE DISTRIBUIÇÃO (AÇÕES DE FALÊNCIAS E RECUPERAÇÕES JUDICIAIS)
1ª e 2ª Instâncias**

CERTIFICAMOS que, após consulta aos registros eletrônicos de distribuição de ações de falências e recuperações judiciais disponíveis até 14/03/2023, **NADA CONSTA** contra o nome por extenso e CPF/CNPJ de:

PEDRO IVO CARDOSO ARAUJO

925.165.563-49

(SHEILA DO ROSARIO CARDOSO ARAUJO / PEDRO AUGUSTO DOS SANTOS ARAUJO)

OBSERVAÇÕES:

- Os dados de identificação são de responsabilidade do solicitante da certidão, devendo a titularidade ser conferida pelo interessado e pelo destinatário.
- A certidão será emitida de acordo com as informações inseridas no banco de dados. Em caso de exibição de processos com dados desatualizados, o interessado deverá requerer a atualização junto ao juízo ou órgão julgador.
- A certidão será negativa quando não for possível a individualização dos processos por carência de dados do Poder Judiciário. (artigo 8o, § 2o da Resolução 121/CNJ).
- A certidão cível contempla ações cíveis, execuções fiscais, execuções e insolvências civis, falências, recuperações judiciais, recuperações extrajudiciais, inventários, interdições, tutelas e curatelas. A certidão criminal compreende os processos criminais, os processos criminais militares e as execuções penais. Demais informações sobre o conteúdo das certidões, consultar em www.tjdft.jus.br, no menu Serviços, Certidões, Certidão Nada Consta, Tipos de Certidão.
- A certidão cível atende ao disposto no inciso II do artigo 31 da Lei 8.666/1993.
- Medida prevista no artigo 26 do Código Penal, sentença não transitada em julgado.

A autenticidade deverá ser confirmada no site do TJDFT (www.tjdft.jus.br), no menu Serviços, Certidões, Certidão Nada Consta, Validar Certidão - autenticar, informando-se o número do selo digital de segurança impresso.

Emitida gratuitamente pela internet em: 14/03/2023

Selo digital de segurança: **2023.CTD.VH7N.XZ20.8DLV.PE4D.RWXC**

*** VÁLIDA POR 30 (TRINTA) DIAS ***



TJDFT

Poder Judiciário da União
TRIBUNAL DE JUSTIÇA DO DISTRITO FEDERAL E DOS TERRITÓRIOS

SEMUS - ANAJATUBA
FOLHA 689
RÚBRICA

**CERTIDÃO NEGATIVA DE DISTRIBUIÇÃO (AÇÕES CRIMINAIS)
1ª e 2ª Instâncias**

CERTIFICAMOS que, após consulta aos registros eletrônicos de distribuição de ações criminais disponíveis até 14/03/2023, **NADA CONSTA** contra o nome por extenso e CPF/CNPJ de:

P. I. C. ARAUJO EIRELI

16.634.005/0001-06

OBSERVAÇÕES:

- Os dados de identificação são de responsabilidade do solicitante da certidão, devendo a titularidade ser conferida pelo interessado e pelo destinatário.
- A certidão será emitida de acordo com as informações inseridas no banco de dados. Em caso de exibição de processos com dados desatualizados, o interessado deverá requerer a atualização junto ao juízo ou órgão julgador.
- A certidão será negativa quando não for possível a individualização dos processos por carência de dados do Poder Judiciário. (artigo 8º, § 2º da Resolução 121/CNJ).
- A certidão cível contempla ações cíveis, execuções fiscais, execuções e insolvências civis, falências, recuperações judiciais, recuperações extrajudiciais, inventários, interdições, tutelas e curatelas. A certidão criminal compreende os processos criminais, os processos criminais militares e as execuções penais. Demais informações sobre o conteúdo das certidões, consultar em www.tjdft.jus.br, no menu Serviços, Certidões, Certidão Nada Consta, Tipos de Certidão.
- A certidão cível atende ao disposto no inciso II do artigo 31 da Lei 8.666/1993.
- Medida prevista no artigo 26 do Código Penal, sentença não transitada em julgado.

A autenticidade deverá ser confirmada no site do TJDFT (www.tjdft.jus.br), no menu Serviços, Certidões, Certidão Nada Consta, Validar Certidão - autenticar, informando-se o número do selo digital de segurança impresso.

Emitida gratuitamente pela internet em: 14/03/2023

Selo digital de segurança: **2023.CTD.C0AQ.Q8FY.Q8AH.CE0T.CGKB**

*** VÁLIDA POR 30 (TRINTA) DIAS ***



TJDFT

Poder Judiciário da União

TRIBUNAL DE JUSTIÇA DO DISTRITO FEDERAL E DOS TERRITÓRIOS

SEMUS - ANAJATUBA
FOLHA 690
RÚBRICA F

**CERTIDÃO NEGATIVA DE DISTRIBUIÇÃO (AÇÕES CRIMINAIS)
1ª e 2ª Instâncias**

CERTIFICAMOS que, após consulta aos registros eletrônicos de distribuição de ações criminais disponíveis até 14/03/2023, **NADA CONSTA** contra o nome por extenso e CPF/CNPJ de:

PEDRO IVO CARDOSO ARAUJO

925.165.563-49

(SHEILA DO ROSARIO CARDOSO ARAUJO / PEDRO AUGUSTO DOS SANTOS ARAUJO)

OBSERVAÇÕES:

- Os dados de identificação são de responsabilidade do solicitante da certidão, devendo a titularidade ser conferida pelo interessado e pelo destinatário.
- A certidão será emitida de acordo com as informações inseridas no banco de dados. Em caso de exibição de processos com dados desatualizados, o interessado deverá requerer a atualização junto ao juízo ou órgão julgador.
- A certidão será negativa quando não for possível a individualização dos processos por carência de dados do Poder Judiciário. (artigo 8º, § 2º da Resolução 121/CNJ).
- A certidão cível contempla ações cíveis, execuções fiscais, execuções e insolvências civis, falências, recuperações judiciais, recuperações extrajudiciais, inventários, interdições, tutelas e curatelas. A certidão criminal compreende os processos criminais, os processos criminais militares e as execuções penais. Demais informações sobre o conteúdo das certidões, consultar em www.tjdft.jus.br, no menu Serviços, Certidões, Certidão Nada Consta, Tipos de Certidão.
- A certidão cível atende ao disposto no inciso II do artigo 31 da Lei 8.666/1993.
- Medida prevista no artigo 26 do Código Penal, sentença não transitada em julgado.

A autenticidade deverá ser confirmada no site do TJDFT (www.tjdft.jus.br), no menu Serviços, Certidões, Certidão Nada Consta, Validar Certidão - autenticar, informando-se o número do selo digital de segurança impresso.

Emitida gratuitamente pela internet em: 14/03/2023

Selo digital de segurança: **2023.CTD.6LWR.UYZI.DTRU.PIOP.N1JD**

*** VÁLIDA POR 30 (TRINTA) DIAS ***

**TJDFT**Poder Judiciário da União
TRIBUNAL DE JUSTIÇA DO DISTRITO FEDERAL E DOS TERRITÓRIOSSEMUS - ANAJATUBA
FOLHA 691
RÚBRICA [assinatura]**CERTIDÃO NEGATIVA DE DISTRIBUIÇÃO (AÇÕES CÍVEIS)
1ª e 2ª Instâncias**

CERTIFICAMOS que, após consulta aos registros eletrônicos de distribuição de ações cíveis disponíveis até 14/03/2023, **NADA CONSTA** contra o nome por extenso e CPF/CNPJ de:

P. I. C. ARAUJO EIRELI

16.634.005/0001-06

OBSERVAÇÕES:

- Os dados de identificação são de responsabilidade do solicitante da certidão, devendo a titularidade ser conferida pelo interessado e pelo destinatário.
- A certidão será emitida de acordo com as informações inseridas no banco de dados. Em caso de exibição de processos com dados desatualizados, o interessado deverá requerer a atualização junto ao juízo ou órgão julgador.
- A certidão será negativa quando não for possível a individualização dos processos por carência de dados do Poder Judiciário. (artigo 8o, § 2o da Resolução 121/CNJ).
- A certidão cível contempla ações cíveis, execuções fiscais, execuções e insolvências civis, falências, recuperações judiciais, recuperações extrajudiciais, inventários, interdições, tutelas e curatelas. A certidão criminal compreende os processos criminais, os processos criminais militares e as execuções penais. Demais informações sobre o conteúdo das certidões, consultar em www.tjdft.jus.br, no menu Serviços, Certidões, Certidão Nada Consta, Tipos de Certidão.
- A certidão cível atende ao disposto no inciso II do artigo 31 da Lei 8.666/1993.
- Medida prevista no artigo 26 do Código Penal, sentença não transitada em julgado.

A autenticidade deverá ser confirmada no site do TJDFT (www.tjdft.jus.br), no menu Serviços, Certidões, Certidão Nada Consta, Validar Certidão - autenticar, informando-se o número do selo digital de segurança impresso.

Emitida gratuitamente pela internet em: 14/03/2023

Selo digital de segurança: **2023.CTD.60FP.AXL7.G8X9.SDK9.ZVIF**

*** VÁLIDA POR 30 (TRINTA) DIAS ***

**TJDFT**Poder Judiciário da União
TRIBUNAL DE JUSTIÇA DO DISTRITO FEDERAL E DOS TERRITÓRIOSSEMUS - ANAJATUBA
FOLHA 692
RÚBRICA F**CERTIDÃO NEGATIVA DE DISTRIBUIÇÃO (AÇÕES CÍVEIS)
1ª e 2ª Instâncias**

CERTIFICAMOS que, após consulta aos registros eletrônicos de distribuição de ações cíveis disponíveis até 14/03/2023, **NADA CONSTA** contra o nome por extenso e CPF/CNPJ de:

PEDRO IVO CARDOSO ARAUJO

925.165.563-49

(SHEILA DO ROSARIO CARDOSO ARAUJO / PEDRO AUGUSTO DOS SANTOS ARAUJO)

OBSERVAÇÕES:

- Os dados de identificação são de responsabilidade do solicitante da certidão, devendo a titularidade ser conferida pelo interessado e pelo destinatário.
- A certidão será emitida de acordo com as informações inseridas no banco de dados. Em caso de exibição de processos com dados desatualizados, o interessado deverá requerer a atualização junto ao juízo ou órgão julgador.
- A certidão será negativa quando não for possível a individualização dos processos por carência de dados do Poder Judiciário. (artigo 8o, § 2o da Resolução 121/CNJ).
- A certidão cível contempla ações cíveis, execuções fiscais, execuções e insolvências civis, falências, recuperações judiciais, recuperações extrajudiciais, inventários, interdições, tutelas e curatelas. A certidão criminal compreende os processos criminais, os processos criminais militares e as execuções penais. Demais informações sobre o conteúdo das certidões, consultar em www.tjdft.jus.br, no menu Serviços, Certidões, Certidão Nada Consta, Tipos de Certidão.
- A certidão cível atende ao disposto no inciso II do artigo 31 da Lei 8.666/1993.
- Medida prevista no artigo 26 do Código Penal, sentença não transitada em julgado.

A autenticidade deverá ser confirmada no site do TJDFT (www.tjdft.jus.br), no menu Serviços, Certidões, Certidão Nada Consta, Validar Certidão - autenticar, informando-se o número do selo digital de segurança impresso.

Emitida gratuitamente pela internet em: 14/03/2023

Selo digital de segurança: **2023.CTD.TUTV.JVA8.J9IG.1WMW.P9UV**

*** VÁLIDA POR 30 (TRINTA) DIAS ***



TJDFT

Poder Judiciário da União
TRIBUNAL DE JUSTIÇA DO DISTRITO FEDERAL E DOS TERRITÓRIOS

SEMUS - ANAJATUBA
FOLHA 693
RÚBRICA J

**CERTIDÃO NEGATIVA DE DISTRIBUIÇÃO (ESPECIAL - AÇÕES CÍVEIS E CRIMINAIS)
1ª e 2ª Instâncias**

CERTIFICAMOS que, após consulta aos registros eletrônicos de distribuição de ações cíveis e criminais disponíveis até 14/03/2023, **NADA CONSTA** contra o nome por extenso e CPF/CNPJ de:

P. I. C. ARAUJO EIRELI

16.634.005/0001-06

OBSERVAÇÕES:

- Os dados de identificação são de responsabilidade do solicitante da certidão, devendo a titularidade ser conferida pelo interessado e pelo destinatário.
- A certidão será emitida de acordo com as informações inseridas no banco de dados. Em caso de exibição de processos com dados desatualizados, o interessado deverá requerer a atualização junto ao juízo ou órgão julgador.
- A certidão será negativa quando não for possível a individualização dos processos por carência de dados do Poder Judiciário. (artigo 8o, § 2o da Resolução 121/CNJ).
- A certidão cível contempla ações cíveis, execuções fiscais, execuções e insolvências civis, falências, recuperações judiciais, recuperações extrajudiciais, inventários, interdições, tutelas e curatelas. A certidão criminal compreende os processos criminais, os processos criminais militares e as execuções penais. Demais informações sobre o conteúdo das certidões, consultar em www.tjdft.jus.br, no menu Serviços, Certidões, Certidão Nada Consta, Tipos de Certidão.
- A certidão cível atende ao disposto no inciso II do artigo 31 da Lei 8.666/1993.
- Medida prevista no artigo 26 do Código Penal, sentença não transitada em julgado.

A autenticidade deverá ser confirmada no site do TJDFT (www.tjdft.jus.br), no menu Serviços, Certidões, Certidão Nada Consta, Validar Certidão - autenticar, informando-se o número do selo digital de segurança impresso.

Emitida gratuitamente pela internet em: 14/03/2023

Selo digital de segurança: **2023.CTD.LF55.R2UK.240F.372P.ZHTT**

*** VÁLIDA POR 30 (TRINTA) DIAS ***



TJDFT

Poder Judiciário da União

TRIBUNAL DE JUSTIÇA DO DISTRITO FEDERAL E DOS TERRITÓRIOS

SEMUS - ANAJATUBA
FOLHA 694
RÚBRICA F

CERTIDÃO NEGATIVA DE DISTRIBUIÇÃO (ESPECIAL - AÇÕES CÍVEIS E CRIMINAIS)

1ª e 2ª Instâncias

CERTIFICAMOS que, após consulta aos registros eletrônicos de distribuição de ações cíveis e criminais disponíveis até 14/03/2023, **NADA CONSTA** contra o nome por extenso e CPF/CNPJ de:

PEDRO IVO CARDOSO ARAUJO

925.165.563-49

(SHEILA DO ROSARIO CARDOSO ARAUJO / PEDRO AUGUSTO DOS SANTOS ARAUJO)

OBSERVAÇÕES:

- Os dados de identificação são de responsabilidade do solicitante da certidão, devendo a titularidade ser conferida pelo interessado e pelo destinatário.
- A certidão será emitida de acordo com as informações inseridas no banco de dados. Em caso de exibição de processos com dados desatualizados, o interessado deverá requerer a atualização junto ao juízo ou órgão julgador.
- A certidão será negativa quando não for possível a individualização dos processos por carência de dados do Poder Judiciário. (artigo 8o, § 2o da Resolução 121/CNJ).
- A certidão cível contempla ações cíveis, execuções fiscais, execuções e insolvências civis, falências, recuperações judiciais, recuperações extrajudiciais, inventários, interdições, tutelas e curatelas. A certidão criminal compreende os processos criminais, os processos criminais militares e as execuções penais. Demais informações sobre o conteúdo das certidões, consultar em www.tjdft.jus.br, no menu Serviços, Certidões, Certidão Nada Consta, Tipos de Certidão.
- A certidão cível atende ao disposto no inciso II do artigo 31 da Lei 8.666/1993.
- Medida prevista no artigo 26 do Código Penal, sentença não transitada em julgado.

A autenticidade deverá ser confirmada no site do TJDFT (www.tjdft.jus.br), no menu Serviços, Certidões, Certidão Nada Consta, Validar Certidão - autenticar, informando-se o número do selo digital de segurança impresso.

Emitida gratuitamente pela internet em: 14/03/2023

Selo digital de segurança: **2023.CTD.KXZW.R0E8.LJIL.58T5.7BED**

*** VÁLIDA POR 30 (TRINTA) DIAS ***



PODER JUDICIÁRIO DO ESTADO DO MARANHÃO
TRIBUNAL DE JUSTIÇA DO ESTADO DO MARANHÃO
CERTIDÃO ESTADUAL - PRIMEIRO GRAU
IMPROBIDADE ADMINISTRATIVA

Data emissão: 26/01/2023

Data de validade: 26/03/2023

Nº da certidão: 12306158061

Código de Validação: 78dde928ab

NOME: PEDRO IVO CARDOSO ARAUJO

CPF: 925.165.563-49

FILIAÇÃO: SHEILA DO ROSARIO CARDOSO ARAUJO / PEDRO AUGUSTO DOS SANTOS ARAUJO

Os dados dos documentos constantes nessa certidão foram informados pelo solicitante, sua titularidade e autenticidade deverão ser conferidas pelo interessado, conforme o documento original (ex: CPF, Identidade, etc.)

Certifico que NADA CONSTA nos registros de distribuição do 1º GRAU DE JURISDIÇÃO e Juizados Especiais Criminais do Poder Judiciário do Estado do Maranhão sobre ocorrência de IMPROBIDADE ADMINISTRATIVA distribuída(s) e que esteja(m) em tramitação em face da pessoa acima identificada.

A presente certidão, em consonância com a legislação vigente, atende ao disposto na Resolução CNJ no 121/2010.

Observações:

- a) Certidão expedida gratuitamente através da Internet, autorizada pela Resolução 28/2018 e suas alterações;
- b) Os dados do(a) solicitante acima informado são de sua responsabilidade, devendo a titularidade ser conferida pelo interessado e/ou destinatário;
- c) A validade desta certidão é de 30 (trinta) dias a partir da data de sua emissão. Após essa data será necessária a emissão de uma nova certidão;
- d) Esta certidão é válida apenas para maiores de 18 anos;
- e) A autenticidade desta certidão poderá ser confirmada na pagina do Tribunal de Justiça do Maranhão - www.tjma.jus.br - menu - Certidão Estadual, utilizando o código de validação acima identificado;



PODER JUDICIÁRIO DO ESTADO DO MARANHÃO
TRIBUNAL DE JUSTIÇA DO ESTADO DO MARANHÃO
CERTIDÃO JUDICIAL DE DISTRIBUIÇÃO NO SEGUNDO GRAU
IMPROBIDADE ADMINISTRATIVA

Data emissão: 26/01/2023

Data de validade: 26/02/2023

Nº da certidão: 12306158142

Código de Validação: 57766ca33a

NOME: PEDRO IVO CARDOSO ARAUJO

CPF: 925.165.563-49

FILIAÇÃO: SHEILA DO ROSARIO CARDOSO ARAUJO / PEDRO AUGUSTO DOS SANTOS ARAUJO

Os dados dos documentos constantes nessa certidão foram informados pelo solicitante, sua titularidade e autenticidade deverão ser conferidas pelo interessado, conforme o documento original (ex: CPF, Identidade, etc.)

Certifico que NADA CONSTA nos cadastros do 2º GRAU DE JURISDIÇÃO do Poder Judiciário do Estado do Maranhão sobre ocorrência de IMPROBIDADE ADMINISTRATIVA distribuída(s) e que esteja(m) em tramitação em face da pessoa acima identificada.

A presente certidão, em consonância com a legislação vigente, atende ao disposto na Resolução CNJ no 121/2010.

Observações:

- a) Certidão expedida gratuitamente através da Internet, autorizada pela Resolução 28/2018 e suas alterações;
- b) Os dados do(a) solicitante acima informado são de sua responsabilidade, devendo a titularidade ser conferida pelo interessado e/ou destinatário;
- c) A validade desta certidão é de 30 (trinta) dias a partir da data de sua emissão. Após essa data será necessária a emissão de uma nova certidão;
- d) Esta certidão é válida apenas para maiores de 18 anos;
- e) A autenticidade desta certidão poderá ser confirmada na pagina do Tribunal de Justiça do Maranhão - www.tjma.jus.br - menu - Certidão Estadual, utilizando o código de validação acima identificado;



TJDFT

Poder Judiciário da União
TRIBUNAL DE JUSTIÇA DO DISTRITO FEDERAL E DOS TERRITÓRIOS

SEMUS - ANAJATUBA
FOLHA 697
RÚBRICA F

DECLARAÇÃO

Declaro, para os devidos fins, a pedido de P I C ARAUJO LTDA, inscrito(a) no CPF/CNPJ, 16634005000106, que, desde o dia 19 de setembro de 2014, a emissão de certidões judiciais de Distribuição Cível, Criminal, Especial (cível e criminal), Falência e Recuperação Judicial no Distrito Federal constitui atribuição exclusiva do Tribunal de Justiça do Distrito Federal e dos Territórios, a cargo de seu Núcleo de Emissão de Certidões - NUCER, nos termos do disposto no art. 4º da Portaria Conjunta 64, de 4 de setembro de 2014, e no art. 3º da Portaria Conjunta 65, de 5 de setembro de 2014, ambas desta Corte.

Declaro, ainda, que as certidões judiciais de Distribuição abrangem os registros eletrônicos dos processos judiciais em andamento desde a criação do TJDFT - sejam eles referentes a juízos novos, extintos ou cuja denominação foi modificada - bem como dos órgãos judiciários colegiados do Tribunal, mesmo os novos ou aqueles já extintos.

Declaração emitida eletronicamente em: 14/03/2023 ÀS 17:26:30

Válida por 30 dias da data de emissão.

Tribunal de Justiça do Distrito Federal e Territórios - Código de Controle: COSI.2023.0314.6794.SI5H.6T0Q

Esta declaração não prevalece sobre declarações emitidas posteriormente.
Qualquer rasura ou emenda INVALIDARÁ este documento.

A autenticidade deste documento poderá ser verificada no site <http://www.tjdft.jus.br>, em documentos Eletrônicos -> Autenticação de Documentos Eletrônicos. Escolher a opção desejada em 'Documentos Administrativos' e informar o Código de Controle acima.

NUCER - Núcleo de Emissão de Certidões do TJDFT
Fórum de Brasília - Milton Sebastião Barbosa. Praça Municipal - Lote 1, Bloco A, Ala B - Térreo
Brasília - DF
Horário de Atendimento 7h às 19h, de segunda a sexta-feira, exceto feriados.

TJDF04 - STARH - 14/03/2023 17:26:30 - RHCOSIST01 (177.195.245.181)



Ministério da Economia
Secretaria Especial de Desburocratização, Gestão e Governo Digital
Secretaria de Gestão

Sistema de Cadastramento Unificado de Fornecedores - SICAF

Relatório de Ocorrências Ativas Impeditivas de Licitar

Dados do Fornecedor

CNPJ: 16.634.005/0001-06 DUNS®: 90*****74

Razão Social: P. I. C. ARAUJO LTDA

Nome Fantasia:

Situação do Fornecedor: **Credenciado**

Nenhum registro de Ocorrência Ativa encontrado para o fornecedor



Ministério da Economia
Secretaria Especial de Desburocratização, Gestão e Governo Digital
Secretaria de Gestão

Sistema de Cadastramento Unificado de Fornecedores - SICAF

Relatório de Ocorrências Ativas

Dados do Fornecedor

CNPJ: 16.634.005/0001-06 DUNS®: 90*****74
Razão Social: P. I. C. ARAUJO LTDA
Nome Fantasia:
Situação do Fornecedor: **Credenciado**

Nenhum registro de Ocorrência Ativa encontrado para o fornecedor



Ministério da Economia
Secretaria Especial de Desburocratização, Gestão e Governo Digital
Secretaria de Gestão

Sistema de Cadastramento Unificado de Fornecedores - SICAF

Relatório Nível V - Qualificação Técnica

Dados do Fornecedor

CNPJ: 16.634.005/0001-06 DUNS®: 90*****74

Razão Social: P. I. C. ARAUJO LTDA

Nome Fantasia:

Situação do Fornecedor: **Credenciado**

Dados do Nível

Situação do Nível: **Cadastrado**

Entidades de Classe

Entidade e UF	N ^a Registro	Data de Validade
PREFEITURA MUNICIPAL DE ANAJATUBA	06002372000173	-
PREFEITURA MUNICIPAL DE ARARI - GENEROS ALIMENTICIOS	09/PP/001/2019	-
PREFEITURA MUNICIPAL DE PEDREIRAS	14432389000106	-
PREFEITURA MUNICIPALD E PEDREIRAS	14432389000106	-
SECRETARIA MUNICIPAL DE SAUDE DE ALCANTARA - EXPEDIENTE, LIMPEZA, COPA E COZINHA	11.673.773/0001-03	-
J. C. MENDES EIRELI - MATERIAL DE EPI	07.627.532/0001-00	-
PREFEITURA MUNICIPAL DE PRESIDENTE MEDICI - GENEROS ALIMENTICIOS	2019/0077/2019	-
PREFEITURA MUNICIPAL DE ANAJATUBA - GENEROS ALIMENTICIOS	CONTRATO 28/2019	-
J. C. MENDES EIRELI - MATERIAL DE PERMANENTE	07.627.532/0001-00	-



TRIBUNAL DE CONTAS DA UNIÃO

Consulta Consolidada de Pessoa Jurídica

Este relatório tem por objetivo apresentar os resultados consolidados de consultas eletrônicas realizadas diretamente nos bancos de dados dos respectivos cadastros. A responsabilidade pela veracidade do resultado da consulta é do Órgão gestor de cada cadastro consultado. A informação relativa à razão social da Pessoa Jurídica é extraída do Cadastro Nacional da Pessoa Jurídica, mantido pela Receita Federal do Brasil.

Consulta realizada em: 27/03/2023 17:03:13

Informações da Pessoa Jurídica:

Razão Social: **P. I. C. ARAUJO LTDA**
CNPJ: **16.634.005/0001-06**

Resultados da Consulta Eletrônica:

Órgão Gestor: **TCU**
Cadastro: **Licitantes Inidôneos**
Resultado da consulta: **Nada Consta**

Para acessar a certidão original no portal do órgão gestor, clique [AQUI](#).

Órgão Gestor: **CNJ**
Cadastro: **CNIA - Cadastro Nacional de Condenações Cíveis por Ato de Improbidade Administrativa e Inelegibilidade**
Resultado da consulta: **Nada Consta**

Para acessar a certidão original no portal do órgão gestor, clique [AQUI](#).

Órgão Gestor: **Portal da Transparência**
Cadastro: **Cadastro Nacional de Empresas Inidôneas e Suspensas**
Resultado da consulta: **Nada Consta**

Para acessar a certidão original no portal do órgão gestor, clique [AQUI](#).

Órgão Gestor: **Portal da Transparência**
Cadastro: **CNEP - Cadastro Nacional de Empresas Punidas**
Resultado da consulta: **Nada Consta**

Para acessar a certidão original no portal do órgão gestor, clique [AQUI](#).

Obs: A consulta consolidada de pessoa jurídica visa atender aos princípios de simplificação e racionalização de serviços públicos digitais. Fundamento legal: Lei nº 12.965, de 23 de abril de 2014, Lei nº 13.460, de 26 de junho de 2017, Lei nº 13.726, de 8 de outubro de 2018, Decreto nº 8.638 de 15, de janeiro de 2016.

SEMUS - ANAJATUBA
FOLHA 701
RÚBRICA f

SEMUS - ANAJATUBA
FOLHA 701
RÚBRICA f



SEMUS - ANAJATUBA
FOLHA 702
RÚBRICA F

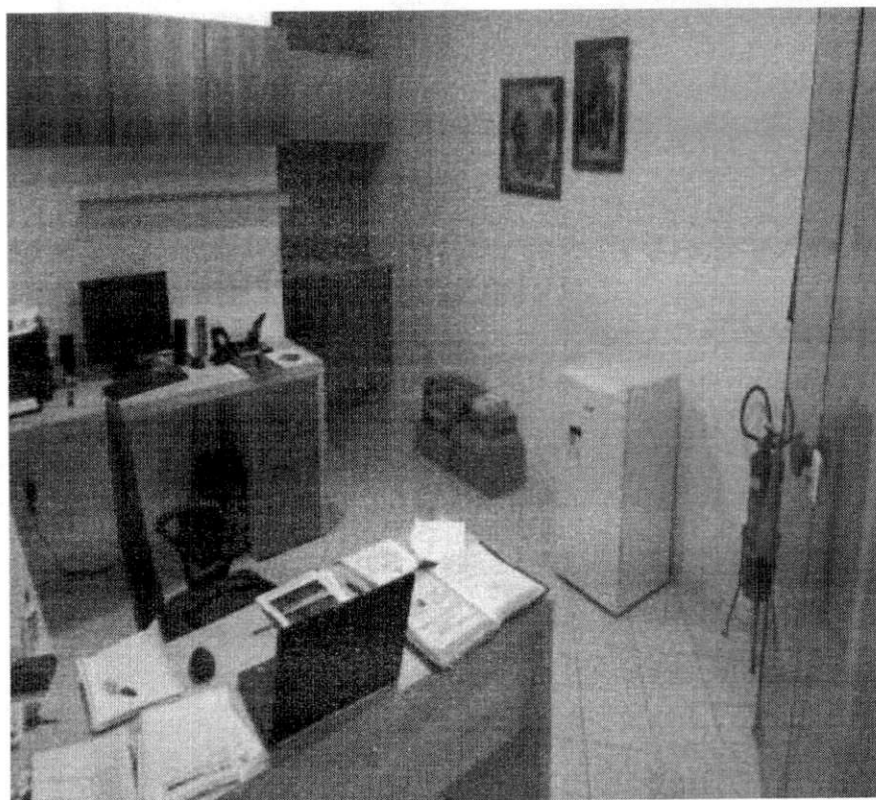

P. I. C. ARAUJO EIRELI

CNPJ nº: 16.634.005/0001-06; Inscrição Estadual: 12.389.878-1.

Av. Beta, Qdr K, Nº 15A, Jardim Bela Vista, Parque Athenas/MA – CEP 65.072-120.

Telefones: (98) 3301-4430/99613-0575/99607-9340

E-mail: picardosoaraujo@gmail.com / pedroivoaraujo@pedroaraujoecia.com.br

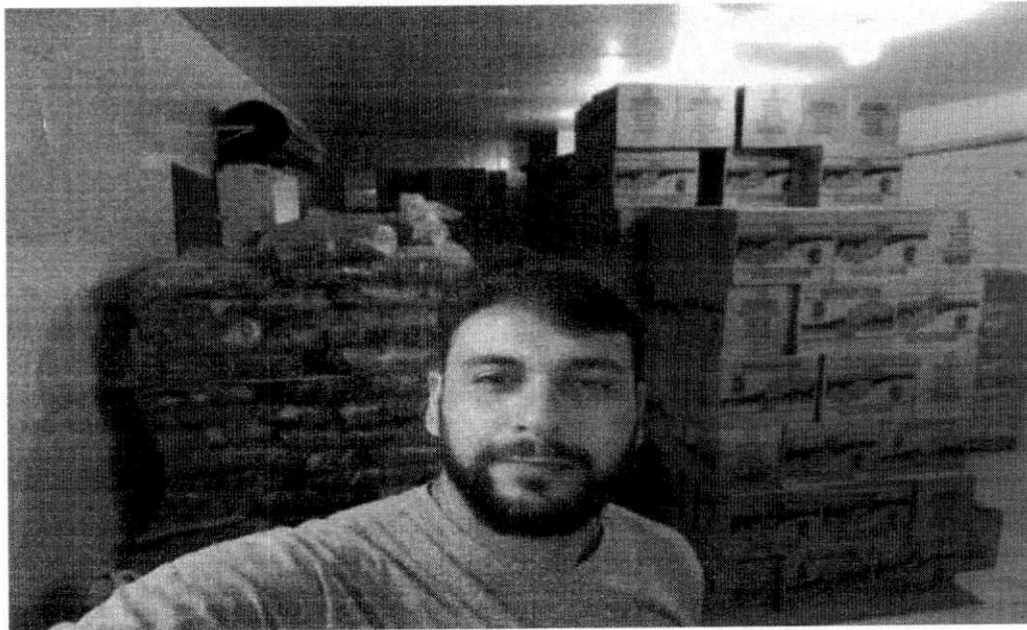

P. I. C. ARAUJO EIRELI

CNPJ nº: 16.634.005/0001-06; Inscrição Estadual: 12.389.878-1.

Av. Beta, Qdr K, Nº 15A, Jardim Bela Vista, Parque Athenas/MA – CEP 65.072-120.

Telefones: (98) 3301-4430/99613-0575/99607-9340

E-mail: picardosoaraujo@gmail.com / pedroivoaraujo@pedroaraujoecia.com.br

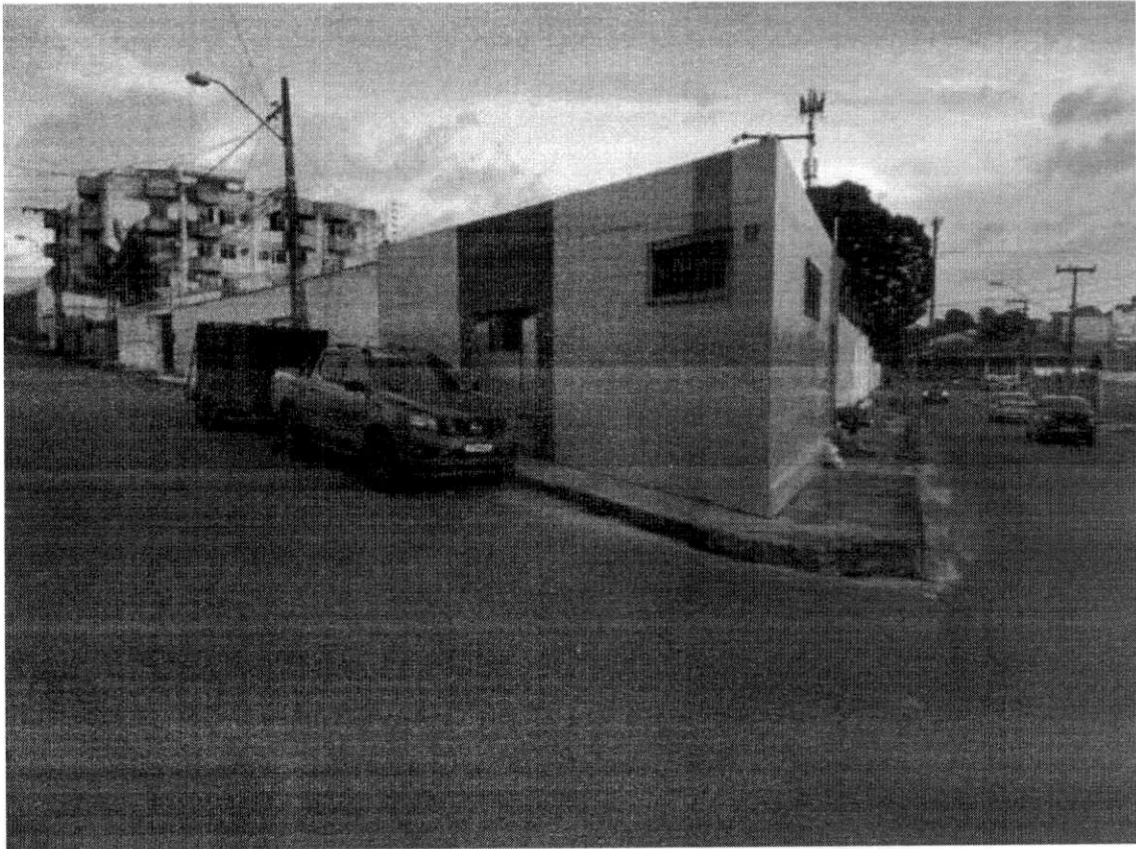

P. I. C. ARAUJO EIRELI

CNPJ nº: 16.634.005/0001-06; Inscrição Estadual: 12.389.878-1.

Av. Beta, Qdr K, Nº 15A, Jardim Bela Vista, Parque Athenas/MA – CEP 65.072-120.

Telefones: (98) 3301-4430/99613-0575/99607-9340

E-mail: picardosoaraujo@gmail.com / pedroivoaraujo@pedroaraujoecia.com.br



P. I. C. ARAUJO EIRELI

CNPJ nº: 16.634.005/0001-06; Inscrição Estadual: 12.389.878-1.

Av. Beta, Qdr K, Nº 15A, Jardim Bela Vista, Parque Athenas/MA – CEP 65.072-120.

Telefones: (98) 3301-4430/99613-0575/99607-9340

E-mail: picardosoaraujo@gmail.com / pedroivoaraujo@pedroaraujoecia.com.br



P. I. C. ARAUJO EIRELI

CNPJ nº: 16.634.005/0001-06; Inscrição Estadual: 12.389.878-1.

Av. Beta, Qdr K, Nº 15A, Jardim Bela Vista, Parque Athenas/MA – CEP 65.072-120.

Telefones: (98) 3301-4430/99613-0575/99607-9340

E-mail: picardosoaraujo@gmail.com / pedroivoaraujo@pedroaraujoecia.com.br



P. I. C. ARAUJO EIRELI

CNPJ nº: 16.634.005/0001-06; Inscrição Estadual: 12.389.878-1.

Av. Beta, Qdr K, Nº 15A, Jardim Bela Vista, Parque Athenas/MA – CEP 65.072-120.

Telefones: (98) 3301-4430/99613-0575/99607-9340

E-mail: picardosoaraujo@gmail.com / pedroivoaraujo@pedroaraujoecia.com.br

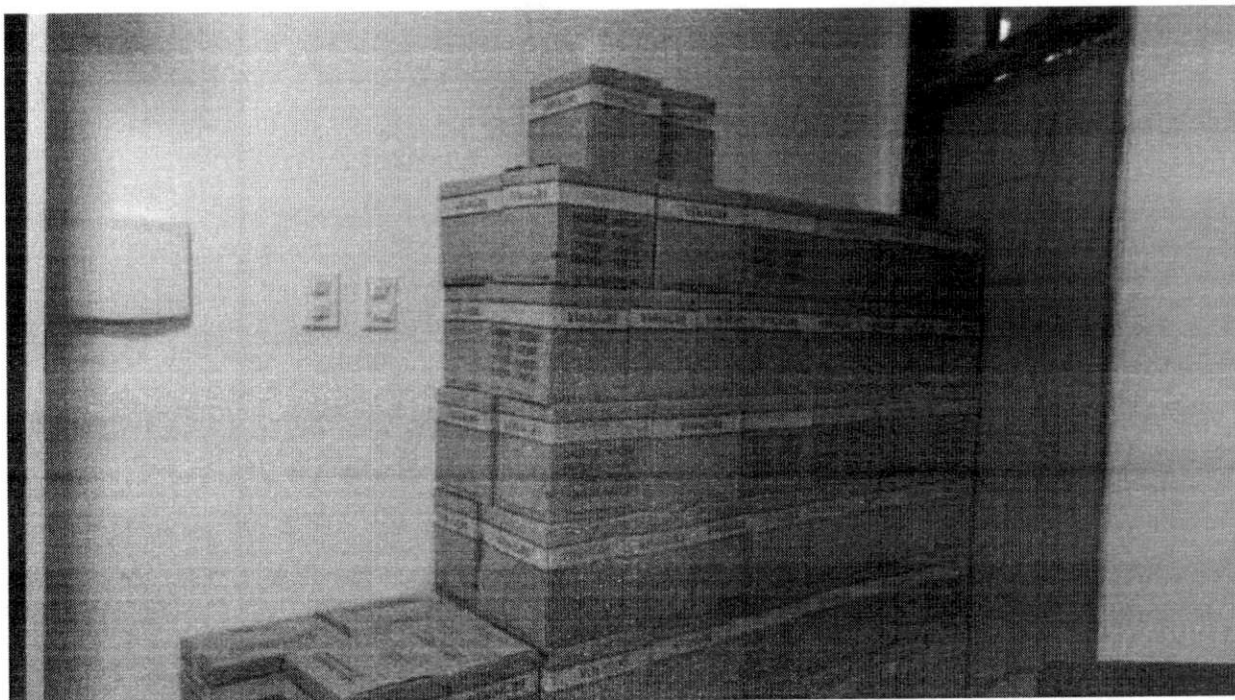

P. I. C. ARAUJO EIRELI

CNPJ nº: 16.634.005/0001-06; Inscrição Estadual: 12.389.878-1.

Av. Beta, Qdr K, Nº 15A, Jardim Bela Vista, Parque Athenas/MA – CEP 65.072-120.

Telefones: (98) 3301-4430/99613-0575/99607-9340

E-mail: picardosoaraujo@gmail.com / pedroivoaraujo@pedroaraujoecia.com.br



P. I. C. ARAUJO EIRELI

CNPJ nº: 16.634.005/0001-06; Inscrição Estadual: 12.389.878-1.

Av. Beta, Qdr K, Nº 15A, Jardim Bela Vista, Parque Athenas/MA – CEP 65.072-120.

Telefones: (98) 3301-4430/99613-0575/99607-9340

E-mail: picardosoaraujo@gmail.com / pedroivoaraujo@pedroaraujoecia.com.br



P. I. C. ARAUJO EIRELI

CNPJ nº: 16.634.005/0001-06; Inscrição Estadual: 12.389.878-1.

Av. Beta, Qdr K, Nº 15A, Jardim Bela Vista, Parque Athenas/MA – CEP 65.072-120.

Telefones: (98) 3301-4430/99613-0575/99607-9340

E-mail: picardosoaraujo@gmail.com / pedroivoaraujo@pedroaraujoecia.com.br



SEMUS - ANAJATUBA
FOLHA 733
RÚBRICA



P. I. C. ARAUJO EIRELI

CNPJ nº: 16.634.005/0001-06; Inscrição Estadual: 12.389.878-1.

Av. Beta, Qdr K, Nº 15A, Jardim Bela Vista, Parque Athenas/MA – CEP 65.072-120.

Telefones: (98) 3301-4430/99613-0575/99607-9340

E-mail: picardosoaraujo@gmail.com / pedroaraujo@pedroaraujoecia.com.br



SEMUS - ANAJATUBA
FOLHA 712
RÚBRICA



P. I. C. ARAUJO EIRELI

CNPJ nº: 16.634.005/0001-06; Inscrição Estadual: 12.389.878-1.

Av. Beta, Qdr K, Nº 15A, Jardim Bela Vista, Parque Athenas/MA – CEP 65.072-120.

Telefones: (98) 3301-4430/99613-0575/99607-9340

E-mail: picardosoaraujo@gmail.com / pedroivoaraujo@pedroaraujoecia.com.br



P. I. C. ARAUJO EIRELI

CNPJ nº: 16.634.005/0001-06; Inscrição Estadual: 12.389.878-1.

Av. Beta, Qdr K, Nº 15A, Jardim Bela Vista, Parque Athenas/MA – CEP 65.072-120.

Telefones: (98) 3301-4430/99613-0575/99607-9340

E-mail: picardosoaraujo@gmail.com / pedroivoaraujo@pedroaraujoecia.com.br



P. I. C. ARAUJO EIRELI

CNPJ nº: 16.634.005/0001-06; Inscrição Estadual: 12.389.878-1.

Av. Beta, Qdr K, Nº 15A, Jardim Bela Vista, Parque Athenas/MA – CEP 65.072-120.

Telefones: (98) 3301-4430/99613-0575/99607-9340

E-mail: picardosoaraujo@gmail.com / pedroivoaraujo@pedroaraujoecia.com.br

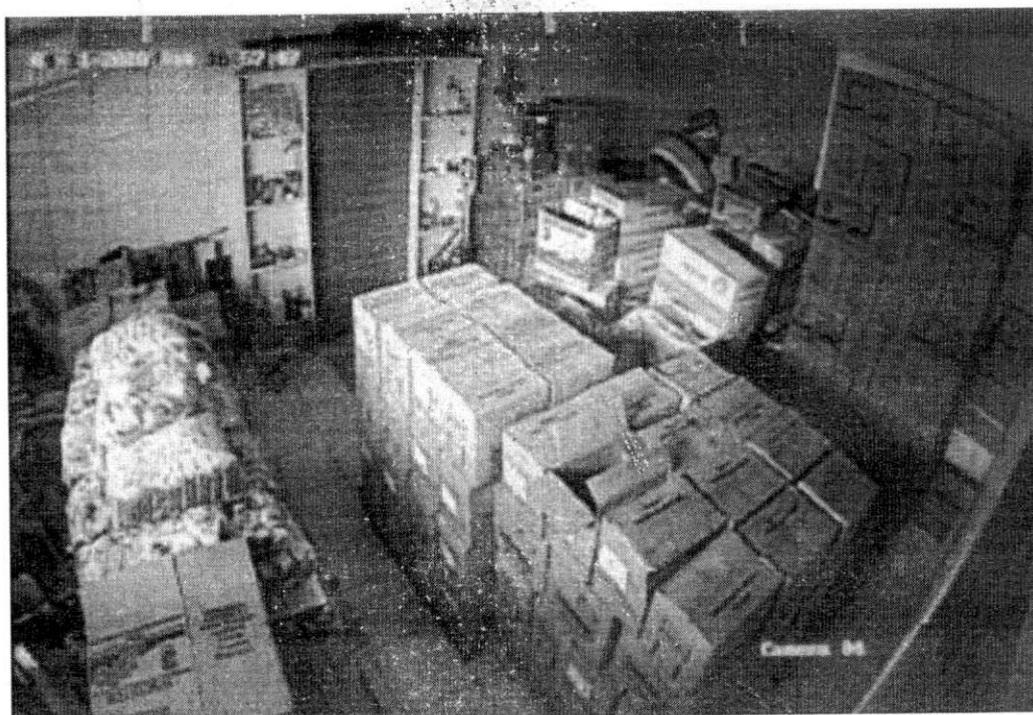

P. I. C. ARAUJO EIRELI

CNPJ nº: 16.634.005/0001-06; Inscrição Estadual: 12.389.878-1.

Av. Beta, Qdr K, Nº 15A, Jardim Bela Vista, Parque Athenas/MA – CEP 65.072-120.

Telefones: (98) 3301-4430/99613-0575/99607-9340

E-mail: picardosoaraujo@gmail.com / pedroivoaraujo@pedroaraujoecia.com.br



P. I. C. ARAUJO EIRELI

CNPJ nº: 16.634.005/0001-06; Inscrição Estadual: 12.389.878-1.

Av. Beta, Qdr K, Nº 15A, Jardim Bela Vista, Parque Athenas/MA – CEP 65.072-120.

Telefones: (98) 3301-4430/99613-0575/99607-9340

E-mail: picardosoaraujo@gmail.com / pedroivoaraujo@pedroaraujoecia.com.br



INFORMAÇÕES - PESSOA JURIDICA

EMPRESA: **P. I. C. ARAUJO LTDA.**
CNPJ Nº **16.634.005/0001-06**
INSCRIÇÃO ESTADUAL: **12.389.878-1**
INSCRIÇÃO MUNICIPAL: **98239666**
ENDEREÇO: **AV. BETA, QUADRA K, Nº 15A, JARDIM BELA VISTA**
BAIRRO: **PARQUE ATHENAS**
CIDADE: **SÃO LUIS/MA, CEP: 65071-120**
EMAIL: **picardosoaraujo@gmail.com**
FONE: **(98) 3301-4430**
DATA DE ABERTURA: **03/08/2012**
ULTIMA ALTERAÇÃO: **10/07/2020**
NIRE: **21600090300**
CAPITAL SOCIAL: **R\$172.000,00**

INFORMAÇÕES - PESSOA FISICA

PESSOA DE CONTATO: **PEDRO IVO CARDOSO ARAUJO (PROPRIETÁRIO)**
CPF: **925.165.563-49**
RG: **51896496-5 SSP/MA**
ENDEREÇO: **RUA TREMEMBÉS, QUADRA 11, Nº 17**
BAIRRO: **CALHAU**
CIDADE: **SÃO LUIS-MA, CEP: 65.071-485**
DATA DE NASCIMENTO: **11/05/1984**
FONE: **(98) 99613-0575, (98) 99607-9340**
EMAIL PESSOAL: **pedroivoaraujo@pedroaraujoecia.com.br**

P. I. C. ARAUJO LTDA

CNPJ nº: 16.634.005/0001-06; Inscrição Estadual: 12.389.878-1, Inscrição Municipal: 98239666
Av. Beta, Quadra K, nº 15A, Jardim Bela Vista, Parque Athenas, São Luis/MA – CEP 65.072-120.
Telefones: (98) 3301-4430 / 99613-0575; 99607-9340
E-mail: **picardosoaraujo@gmail.com / pedroivoaraujo@pedroaraujoecia.com.br**
COORDENADAS (Georreferenciamento): -2.504198100881234, -44.24344813558215



INFORMAÇÕES – FORNECEDORES

N.B LOGISTICA - **DELSON (98) 99114-8118, MAIARA (98) 98506-3852**
NATURAL ALIMENTOS - **GRAÇA (98) 98867-0407, EANES (98) 98716-9456**
NORDESTINA ALIMENTOS - **CAIO (83) 99929-8422 / (83) 99871-7910**
3 CORAÇÕES - **UBIRACY (98) 98309-5883**
MASTER NUTRITION - **ANTONIO (98) 98803-9972 / GEORGE (98) 99179-2929**
PRONUTRE - **ROMULO: (98) 98105-5700**
MATEUS SUPERMERCADO FOQUILHA - **DAVI (98) 98709-3988**
MATEUS SUPERMERCADO CURVA 90 - **RONIEL (98) 99227-0985 / 98442-3319**
MATEUS SUPERMERCADO VENDA EXTERNA - **GILBERTO (98) 98820-5415**
MATEUS SUPERMERCADO VENDA EXTERNA - **VINICIUS (98) 98339-5239**
MATEUS SUPERMERCADO VENDA EXTERNA - **GABRIELLE (98) 98502-6703**
MATEUS SUPERMERCADO VENDA EXTERNA - **DRYELLE (98) 99164-4791**
ATACADÃO SÃO JOÃO - **JORSANDRA (98) 98105-9449, 98748-2400**
ATACADÃO - **BELO (98) 98342-3858**
SAN REI - **ANDREIA (98) 98736-1910 / MARCELO (98) 98870-1175**
SABOR - **NACELIO (98) 98884-4490**
TAMBASA - **JULIO (98) 98717-4499**
ASSAI - **JERFESON (98) 98294-8478 / LUCIANA (98) 98839-7652**
M. MEDEIROS - **THYAGO (98) 98854-0776**
FRIBAL - **MYRNA (98) 98461-2730**

INFORMAÇÕES – BANCARIAS

BANCO DO BRASIL

AGENCIA: 0566-5, GERENTE: **RUDNEIA (98) 98862-0111**

CAIXA ECONOMICA FEDERAL

AGENCIA: 1413, GERENTE: **MAHELY (98) 99202-0681 / 3212-9216**

AGENCIA: 1576, GERENTE: **THATIANA (98) 98165-4842**

P. I. C. ARAUJO LTDA

CNPJ nº: 16.634.005/0001-06; Inscrição Estadual: 12.389.878-1, Inscrição Municipal: 98239666
Av. Beta, Quadra K, nº 15A, Jardim Bela Vista, Parque Athenas, São Luis/MA – CEP 65.072-120.
Telefones: (98) 3301-4430 / 99613-0575; 99607-9340
E-mail: picardosoaraujo@gmail.com / pedroivoaraujo@pedroaraujoecia.com.br
COORDENADAS (Georreferenciamento): -2.504198100881234, -44.24344813558215



DECLARAÇÃO DE SUJEIÇÃO ÀS CONDIÇÕES ESTABELECIDAS NO EDITAL E DE INEXISTÊNCIA DE FATOS SUPERVENIENTES IMPEDITIVOS DA HABILITAÇÃO

À
PREFEITURA MUNICIPAL DE ANAJATUBA/MA
AO PREGOEIRO E EQUIPE DE APOIO
PREGÃO ELETRÔNICO Nº05/2023

A EMPRESA **P. I. C. ARAUJO LTDA**, CNPJ Nº **16.634.005/0001-06**, SEDIADA NA AV. BETA. QUADRA K, Nº 15A, PARQUE ATHENAS, JARDIM BELA VISTA, SÃO LUIS/MA, CEP: 65.072-120, POR INTERMÉDIO DE SEU REPRESENTANTE LEGAL O SR. **PEDRO IVO CARDOSO ARAÚJO**, BRASILEIRO, EMPRESÁRIO, SOLTEIRO, PORTADOR DA CARTEIRA DE IDENTIDADE N.º **518964965/SESP/MA** E DO CPF Nº **925.165.563-49**, **DECLARA**, ACATARÁ INTEGRALMENTE QUALQUER DECISÃO QUE VENHA A SER TOMADA PELO LICITADOR QUANTO À QUALIFICAÇÃO APENAS DAS PROPONENTES QUE TENHAM ATENDIDO ÀS CONDIÇÕES ESTABELECIDAS NO EDITAL E QUE DEMONSTREM INTEGRAL CAPACIDADE DE EXECUTAR O FORNECIMENTO DO BEM PREVISTO.

DECLARA, AINDA, PARA TODOS OS FINS DE DIREITO, A INEXISTÊNCIA DE FATOS SUPERVENIENTES IMPEDITIVOS DA HABILITAÇÃO OU QUE COMPROMETA A IDONEIDADE DA PROPONENTE NOS TERMOS DO ARTIGO 32, PARÁGRAFO 2º, E ARTIGO 97 DA LEI Nº 8.666, DE 21 DE JUNHO DE 1993, E ALTERAÇÕES SUBSEQUENTES.

SÃO LUÍS/MA, 03 DE ABRIL DE 2023.

PEDRO IVO CARDOSO
ARAUJO:92516556349

Assinado de forma digital por PEDRO
IVO CARDOSO ARAUJO:92516556349
Dados: 2023.04.02 11:27:46 -03'00'

P. I. C. ARAUJO LTDA
CNPJ Nº 16.634.005/0001-06
PEDRO IVO CARDOSO ARAÚJO
RG Nº: 518964965/SESP/MA
CPF: 925.165.563-49
EMPRESÁRIO/PROPRIETÁRIO/REPRESENTANTE LEGAL

P. I. C. ARAUJO LTDA

CNPJ nº: 16.634.005/0001-06; Inscrição Estadual: 12.389.878-1.

Av. Beta, Qdr K, Nº 15A, Jardim Bela Vista, Parque Athenas/MA – CEP 65.072-120.

Telefones: (98) 3301-4430/99613-0575/99607-9340

E-mail: picardosoaraujo@gmail.com / pedroivoaraujo@pedroaraujoecia.com.br



DECLARAÇÃO NOS TERMOS DO INCISO XXXIII DO ARTIGO 7º DA CONSTITUIÇÃO FEDERAL

**À
PREFEITURA MUNICIPAL DE ANAJATUBA/MA
AO PREGOEIRO E EQUIPE DE APOIO
PREGÃO ELETRÔNICO Nº05/2023**

A EMPRESA **P. I. C. ARAUJO LTDA**, CNPJ Nº **16.634.005/0001-06**, SEDIADA NA **AV. BETA. QUADRA K, Nº 15A, PARQUE ATHENAS, JARDIM BELA VISTA, SÃO LUIS/MA, CEP: 65.072-120**, POR INTERMÉDIO DE SEU REPRESENTANTE LEGAL O SR. **PEDRO IVO CARDOSO ARAÚJO**, BRASILEIRO, EMPRESÁRIO, SOLTEIRO, PORTADOR DA CARTEIRA DE IDENTIDADE N.º **518964965/SESP/MA** E DO CPF Nº **925.165.563-49**, **DECLARA**, PARA FINS DO DISPOSTO NO INC. V DO ART. Nº 27 DA LEI Nº 8.666, DE 21 DE JUNHO DE 1993, ACRESCIDO PELA LEI Nº 9.854, DE 27 DE OUTUBRO DE 1999, QUE NÃO EMPREGA MENOR DE DEZOITO ANOS EM TRABALHO NOTURNO, PERIGOSO OU INSALUBRE E NÃO EMPREGA MENOR DE DEZESSEIS ANOS

SÃO LUÍS/MA, 03 DE ABRIL DE 2023.

PEDRO IVO CARDOSO
ARAUJO:92516556349

Assinado de forma digital por
PEDRO IVO CARDOSO
ARAUJO:92516556349
Dados: 2023.04.02 11:27:59 -03'00'

**P. I. C. ARAÚJO LTDA
CNPJ Nº 16.634.005/0001-06
PEDRO IVO CARDOSO ARAÚJO
RG Nº: 518964965/SESP/MA
CPF: 925.165.563-49
EMPRESÁRIO/PROPRIETÁRIO/REPRESENTANTE LEGAL**

P. I. C. ARAUJO LTDA

CNPJ nº: 16.634.005/0001-06; Inscrição Estadual: 12.389.878-1.
Av. Beta, Qdr K, Nº 15A, Jardim Bela Vista, Parque Athenas/MA – CEP 65.072-120.
Telefones: (98) 3301-4430/99613-0575/99607-9340
E-mail: picardosoaraujo@gmail.com / pedroivoaraujo@pedroaraujoecia.com.br



DECLARAÇÃO DE ELABORAÇÃO INDEPENDENTE DE PROPOSTA

À
PREFEITURA MUNICIPAL DE ANAJATUBA/MA
AO PREGOEIRO E EQUIPE DE APOIO
PREGÃO ELETRÔNICO Nº05/2023

A EMPRESA P. I. C. ARAUJO LTDA, CNPJ Nº 16.634.005/0001-06, SEDIADA NA AV. BETA. QUADRA K, Nº 15A, PARQUE ATHENAS, JARDIM BELA VISTA, SÃO LUIS/MA, CEP: 65.072-120, POR INTERMÉDIO DE SEU REPRESENTANTE LEGAL O SR. PEDRO IVO CARDOSO ARAÚJO, BRASILEIRO, EMPRESÁRIO, SOLTEIRO, PORTADOR DA CARTEIRA DE IDENTIDADE N.º 518964965/SESP/MA E DO CPF Nº 925.165.563-49, **DECLARA EXPRESSAMENTE** PARA FINS DO DISPOSTO NO EDITAL DESTA LICITACAO, SOB AS PENAS DA LEI, EM ESPECIAL O ART. 299 DO CÓDIGO PENAL BRASILEIRO, QUE:

- A) A PROPOSTA APRESENTADA PARA PARTICIPAR DO PREGAO ELF.TR6NICO Nº05/2023, FOI ELABORADA DE MANEIRA INDEPENDENTE (PELO LICITANTE), E O CONTEUDO DA PROPOSTA NÃO FOI, NO TODO OU EM PARTE, DIRETA OU INDIRETAMENTE, INFORMADO, DISCUTIDO OU RECEBIDO DE QUALQUER OUTRO PARTICIPANTE POTENCIAL OU DE FATO DO PREGAO ELETRÔNICO Nº05/2023, POR QUALQUER MEIO OU POR QUALQUER PESSOA;
- B) A INTENCAO DE APRESENTAR A PROPOSTA ELABORADA PARA PARTICIPAR DO PREGAO ELETRÔNICO Nº 05/2023 NÃO FOI INFORMADA, DISCUTIDA OU RECEBIDA DE QUALQUER OUTRO PARTICIPANTE POTENCIAL OU DE FATO DO PREGAO ELETRÔNICO Nº05/2023, POR QUALQUER MEIO OU POR QUALQUER PESSOA;
- C) QUE NÃO TENTOU, POR QUALQUER MEIO OU POR QUALQUER PESSOA, INFLUIR NA DECISAO DE QUALQUER OUTRO PARTICIPANTE POTENCIAL OU DE FATO DO PREGÃO ELETRÔNIO Nº05/2023 QUANTO A PARTICIPAR OU NÃO DA REFERIDA LICITAÇÃO;
- D) QUE O CONTEUDO DA PROPOSTA APRESENTADA PARA PARTICIPAR DO PREGAO ELETRÔNICO Nº05/2023 NÃO SERA, NO TODO OU EM PARTE, DIRETA OU INDIRETAMENTE, COMUNICADO OU DISCUTIDO COM QUALQUER OUTRO PARTICIPANTE POTENCIAL OU DE FATO DO PREGAO ELETRÔNICO Nº05/2023 ANTES DA ADJUDICAÇÃO DO OBJETO DA REFERIDA LICITACAO;
- E) QUE O CONTEUDO DA PROPOSTA APRESENTADA PARA PARTICIPAR DO PREGAO ELETRÔNICO Nº05/2023 NÃO FOI, NO TODO OU EM PARTE, DIRETA OU INDIRETAMENTE, INFORMADO, DISCUTIDO OU RECEBIDO DE QUALQUER

P. I. C. ARAUJO LTDA

CNPJ nº: 16.634.005/0001-06; Inscrição Estadual: 12.389.878-1.

Av. Beta, Qdr K, Nº 15A, Jardim Bela Vista, Parque Athenas/MA – CEP 65.072-120.

Telefones: (98) 3301-4430/99613-0575/99607-9340

E-mail: picardosoaraujo@gmail.com / pedroivoaraujo@pedroaraujoecia.com.br



SEMUS - ANAJATUBA
FOLHA 722
RÚBRICA J

INTEGRANTE DO MUNICÍPIO DE ANAJATUBA / MA, ANTES DA ABERTURA OFICIAL DAS PROPOSTAS; E

- F) QUE ESTÁ PLENAMENTE CIENTE DO TEOR E DA EXTENSÃO DESTA DECLARAÇÃO E QUE DETEM PLENOS PODERES E INFORMAÇÕES PARA FIRMA-LA.

SÃO LUÍS/MA, 03 DE ABRIL DE 2023.

PEDRO IVO CARDOSO Assinado de forma digital por
ARAÚJO:9251655634 PEDRO IVO CARDOSO
9 ARAÚJO:92516556349
Dados: 2023.04.02 11:28:14 -03'00'

P. I. C. ARAÚJO LTDA
CNPJ Nº 16.634.005/0001-06
PEDRO IVO CARDOSO ARAÚJO
RG Nº: 518964965/SESP/MA
CPF: 925.165.563-49
EMPRESÁRIO/PROPRIETÁRIO/REPRESENTANTE LEGAL

P. I. C. ARAÚJO LTDA

CNPJ nº: 16.634.005/0001-06; Inscrição Estadual: 12.389.878-1.

Av. Beta, Qdr K, Nº 15A, Jardim Bela Vista, Parque Athenas/MA – CEP 65.072-120.

Telefones: (98) 3301-4430/99613-0575/99607-9340

E-mail: picardosoaraujo@gmail.com / pedroivoaraujo@pedroaraujoecia.com.br



DECLARAÇÃO DO PORTE DA EMPRESA DE PEQUENO PORTE

À
PREFEITURA MUNICIPAL DE ANAJATUBA/MA
AO PREGOEIRO E EQUIPE DE APOIO
PREGÃO ELETRÔNICO Nº05/2023

A EMPRESA P. I. C. ARAUJO LTDA, CNPJ Nº 16.634.005/0001-06, AV. BETA, Nº 15 A, QUADRA – K, JARDIM BELA VISTA, BAIRRO: PARQUE ATHENAS, CIDADE: SÃO LUIS/MA, CEP: 65072120, POR INTERMÉDIO DE SEU REPRESENTANTE LEGAL, O SR. PEDRO IVO CARDOSO ARAÚJO, PORTADOR DA CARTEIRA DE IDENTIDADE Nº 518964965/SESP/MA E DO CPF Nº 925.165.563-49, TENDO COMO RESPONSÁVEL TÉCNICO EM CONTABILIDADE O SR. MARCIO ANTONIO SANTIAGO DOS SANTOS, CPF Nº 466.374.513-04 TÉCNICO EM CONTABILIDADE, REGISTRO NO CONSELHO Nº MA-008599/O-8, **DECLARAM** SOB AS PENALIDADES DA LEI, QUE SE ENQUADRA COMO MICROEMPRESA OU EMPRESA DE PEQUENO PORTE, NOS TERMOS DO ART. 3º DA LEI COMPLEMENTAR Nº 123 DE 14 DE DEZEMBRO DE 2006, ESTANDO APTA A FRUIR OS BENEFÍCIOS E VANTAGENS LEGALMENTE INSTITUÍDAS POR NÃO SE ENQUADRAR EM NENHUMA DAS VEDAÇÕES LEGAIS IMPOSTAS PELO § 4º DO ART. 3º DA LEI COMPLEMENTAR Nº 123 DE 14 DE DEZEMBRO DE 2006.

DECLARO, PARA FINS DA LC 123/2006 E SUAS ALTERAÇÕES, SOB AS PENALIDADES DESTA, SER:

EMPRESA DE PEQUENO PORTE – RECEITA BRUTA ANUAL SUPERIOR A R\$ 360.000,00 IGUAL OU INFERIOR A R\$4.800.000,00, ESTANDO APTA A FRUIR OS BENEFÍCIOS E VANTAGENS LEGALMENTE INSTITUÍDAS POR NÃO SE ENQUADRAR EM NENHUMA DAS VEDAÇÕES LEGAIS IMPOSTAS PELO § 4º DO ART. 3º DA LEI COMPLEMENTAR Nº 123/06 ALTERADA PELA LC 147/2014.

SÃO LUÍS/MA, 03 DE ABRIL DE 2023.

PEDRO IVO CARDOSO
ARAUJO:92516556349

Assinado de forma digital por
PEDRO IVO CARDOSO
ARAUJO:92516556349
Dados: 2023.04.02 11:28:27 -03'00'

P. I. C. ARAÚJO LTDA - CNPJ Nº 16.634.005/0001-06
PEDRO IVO CARDOSO ARAÚJO - RG Nº: 518964965/SESP/MA, CPF: 925.165.563-49
EMPRESÁRIO/PROPRIETÁRIO/REPRESENTANTE LEGAL

MARCIO ANTONIO SANTIAGO
DOS SANTOS:46637451304

Assinado de forma digital por MARCIO ANTONIO
SANTIAGO DOS SANTOS:46637451304
Dados: 2023.04.02 11:29:53 -03'00'

MARCIO ANTONIO SANTIAGO DOS SANTOS,
CPF Nº 466.374.513-04
TÉCNICO EM CONTABILIDADE
REGISTRO Nº MA-008599/O-8

P. I. C. ARAUJO LTDA

CNPJ nº: 16.634.005/0001-06; Inscrição Estadual: 12.389.878-1.
Av. Beta, Qdr K, Nº 15A, Jardim Bela Vista, Parque Athenas/MA – CEP 65.072-120.
Telefones: (98) 3301-4430/99613-0575/99607-9340
E-mail: picardosoaraujo@gmail.com / pedroivoaraujo@pedroaraujoecia.com.br



DECLARAÇÃO DE IDONEIDADE

À
PREFEITURA MUNICIPAL DE ANAJATUBA/MA
AO PREGOEIRO E EQUIPE DE APOIO
PREGÃO ELETRÔNICO Nº05/2023

A EMPRESA P. I. C. ARAUJO LTDA, CNPJ Nº 16.634.005/0001-06, SEDIADA NA AV. BETA. QUADRA K, Nº 15A, PARQUE ATHENAS, JARDIM BELA VISTA, SÃO LUIS/MA, CEP: 65.072-120, POR INTERMÉDIO DE SEU REPRESENTANTE LEGAL O SR. PEDRO IVO CARDOSO ARAÚJO, BRASILEIRO, EMPRESÁRIO, SOLTEIRO, PORTADOR DA CARTEIRA DE IDENTIDADE N.º 518964965/SESP/MA E DO CPF Nº 925.165.563-49, **DECLARA**, NÃO TER RECEBIDO DESTA PREFEITURA CONTRATANTE OU DE QUALQUER OUTRA ENTIDADE DA ADMINISTRAÇÃO DIRETA OU INDIRETA, EM ÂMBITO FEDERAL, ESTADUAL E MUNICIPAL, SUSPENSÃO TEMPORÁRIA DE PARTICIPAÇÃO EM LICITAÇÃO E OU IMPEDIMENTO DE CONTRATAR COM A ADMINISTRAÇÃO, ASSIM COMO NÃO TER RECEBIDO DECLARAÇÃO DE INIDONEIDADE PARA LICITAR E OU CONTRATAR COM A ADMINISTRAÇÃO FEDERAL, ESTADUAL E MUNICIPAL.

SÃO LUÍS/MA, 03 DE ABRIL DE 2023.

PEDRO IVO CARDOSO Assinado de forma digital por
PEDRO IVO CARDOSO
ARAUJO:9251655634 ARAUJO:92516556349
9 Dados: 2023.04.02 11:28:41 -03'00'

P. I. C. ARAÚJO LTDA
CNPJ Nº 16.634.005/0001-06
PEDRO IVO CARDOSO ARAÚJO
RG Nº: 518964965/SESP/MA
CPF: 925.165.563-49
EMPRESÁRIO/PROPRIETÁRIO/REPRESENTANTE LEGAL

P. I. C. ARAUJO LTDA

CNPJ nº: 16.634.005/0001-06; Inscrição Estadual: 12.389.878-1.
Av. Beta, Qdr K, Nº 15A, Jardim Bela Vista, Parque Athenas/MA – CEP 65.072-120.
Telefones: (98) 3301-4430/99613-0575/99607-9340
E-mail: picardosoaraujo@gmail.com / pedroivoaraujo@pedroaraujoecia.com.br



DECLARAÇÃO DE CUMPRIMENTO DOS REQUISITOS DE HABILITAÇÃO.

**À
PREFEITURA MUNICIPAL DE ANAJATUBA/MA
AO PREGOEIRO E EQUIPE DE APOIO
PREGÃO ELETRÔNICO Nº05/2023**

A EMPRESA P. I. C. ARAUJO LTDA, CNPJ Nº 16.634.005/0001-06, SEDIADA NA AV. BETA. QUADRA K, Nº 15A, PARQUE ATHENAS, JARDIM BELA VISTA, SÃO LUIS/MA, CEP: 65.072-120, POR INTERMÉDIO DE SEU REPRESENTANTE LEGAL O SR. PEDRO IVO CARDOSO ARAÚJO, BRASILEIRO, EMPRESÁRIO, SOLTEIRO, PORTADOR DA CARTEIRA DE IDENTIDADE N.º 518964965/SESP/MA E DO CPF Nº 925.165.563-49, DECLARA, EM CONFORMIDADE COM A LEI Nº 10.520/02, QUE CUMPRE TODOS OS REQUISITOS PARA HABILITAÇÃO PARA ESTE CERTAME LICITATÓRIO.

SÃO LUÍS/MA, 03 DE ABRIL DE 2023.

**PEDRO IVO CARDOSO
ARAUJO:92516556349**

Assinado de forma digital por
PEDRO IVO CARDOSO
ARAUJO:92516556349
Dados: 2023.04.02 11:29:01
-03'00'

**P. I. C. ARAÚJO LTDA
CNPJ Nº 16.634.005/0001-06
PEDRO IVO CARDOSO ARAÚJO
RG Nº: 518964965/SESP/MA
CPF: 925.165.563-49
EMPRESÁRIO/PROPRIETÁRIO/REPRESENTANTE LEGAL**

P. I. C. ARAUJO LTDA

CNPJ nº: 16.634.005/0001-06; Inscrição Estadual: 12.389.878-1.

Av. Beta, Qdr K, Nº 15A, Jardim Bela Vista, Parque Athenas/MA – CEP 65.072-120.

Telefones: (98) 3301-4430/99613-0575/99607-9340

E-mail: picardosoaraujo@gmail.com / pedroivoaraujo@pedroaraujoecia.com.br



DECLARAÇÃO DE LOCALIZAÇÃO E FUNCIONAMENTO

À
PREFEITURA MUNICIPAL DE ANAJATUBA/MA
AO PREGOEIRO E EQUIPE DE APOIO
PREGÃO ELETRÔNICO Nº05/2023

A EMPRESA P. I. C. ARAUJO LTDA, CNPJ Nº 16.634.005/0001-06, SEDIADA NA AV. BETA. QUADRA K, Nº 15A, PARQUE ATHENAS, JARDIM BELA VISTA, SÃO LUIS/MA, CEP: 65.072-120, POR INTERMÉDIO DE SEU REPRESENTANTE LEGAL O SR. PEDRO IVO CARDOSO ARAÚJO, BRASILEIRO, EMPRESÁRIO, SOLTEIRO, PORTADOR DA CARTEIRA DE IDENTIDADE N.º 518964965/SESP/MA E DO CPF Nº 925.165.563-49, **DECLARA** QUE O LOCAL E INSTALAÇÕES SÃO ADEQUADOS E COMPATÍVEIS PARA O EXERCÍCIO DO RAMO DE ATIVIDADE DA MESMA.

DECLARO AINDA, QUE ASSUMO INTEIRA RESPONSABILIDADE POR TODAS AS INFORMAÇÕES DISPOSTAS NESTA DECLARAÇÃO, EXIMINDO O ORGÃO LICITANTE DE QUALQUER RESPONSABILIDADE SOBRE AS INFORMAÇÕES PRESTADAS POR ESTA EMPRESA.

DECLARO AINDA QUE A EMPRESA DISPÕE DE ESCRITÓRIO DOTADO DE INSTALAÇÕES, RECURSOS HUMANOS E MOBILIÁRIOS PERTINENTES AS SUAS ATIVIDADES.

PONTOS DE REFERÊNCIA

LOCALIZAÇÃO: AV. BETA, QUADRA K, Nº 15A, JARDIM BELA VISTA
BAIRRO: PARQUE ATHENAS, CIDADE: SÃO LUIS/MA, CEP: 65.072-120
LATERAL ESQUERDA: CASA RESIDENCIAL LOCALIZADA NA AV. BETA
LATERAL DIREITA: CASA RESIDENCIAL LOCALIZADA NA RUA 02 JARDIM BELA VISTA LOCALIZADA NA ESQUINA COM A RUA 2 DO JARDIM BELA VISTA COM A AV. BETA
FRENTE: EMPRESA DE PERSONALIZAÇÃO DE BALOES - CUSTOM STORE SLZ
COORDENADAS (GEORREFERENCIAMENTO): -2.504198100881234, -44.24344813558215

SÃO LUÍS/MA, 03 DE ABRIL DE 2023.

PEDRO IVO CARDOSO
ARAUJO:92516556349

Assinado de forma digital por
PEDRO IVO CARDOSO
ARAUJO:92516556349
Dados: 2023.04.02 11:29:23 -03'00'

P. I. C. ARAÚJO LTDA
CNPJ Nº 16.634.005/0001-06
PEDRO IVO CARDOSO ARAÚJO
RG Nº: 518964965/SESP/MA
CPF: 925.165.563-49
EMPRESÁRIO/PROPRIETÁRIO/REPRESENTANTE LEGAL

P. I. C. ARAUJO LTDA

CNPJ nº: 16.634.005/0001-06; Inscrição Estadual: 12.389.878-1.
Av. Beta, Qdr K, Nº 15A, Jardim Bela Vista, Parque Athenas/MA – CEP 65.072-120.
Telefones: (98) 3301-4430/99613-0575/99607-9340
E-mail: picardosoaraujo@gmail.com / pedroivoaraujo@pedroaraujoecia.com.br



P.I. C. ARAUJO EIRELI
21.03.2022 17:37
-2.50406, -44.24344 (±23m)
Altitude: 20m
Av. Beta, 15 - Cohajap - MA, 65072-120

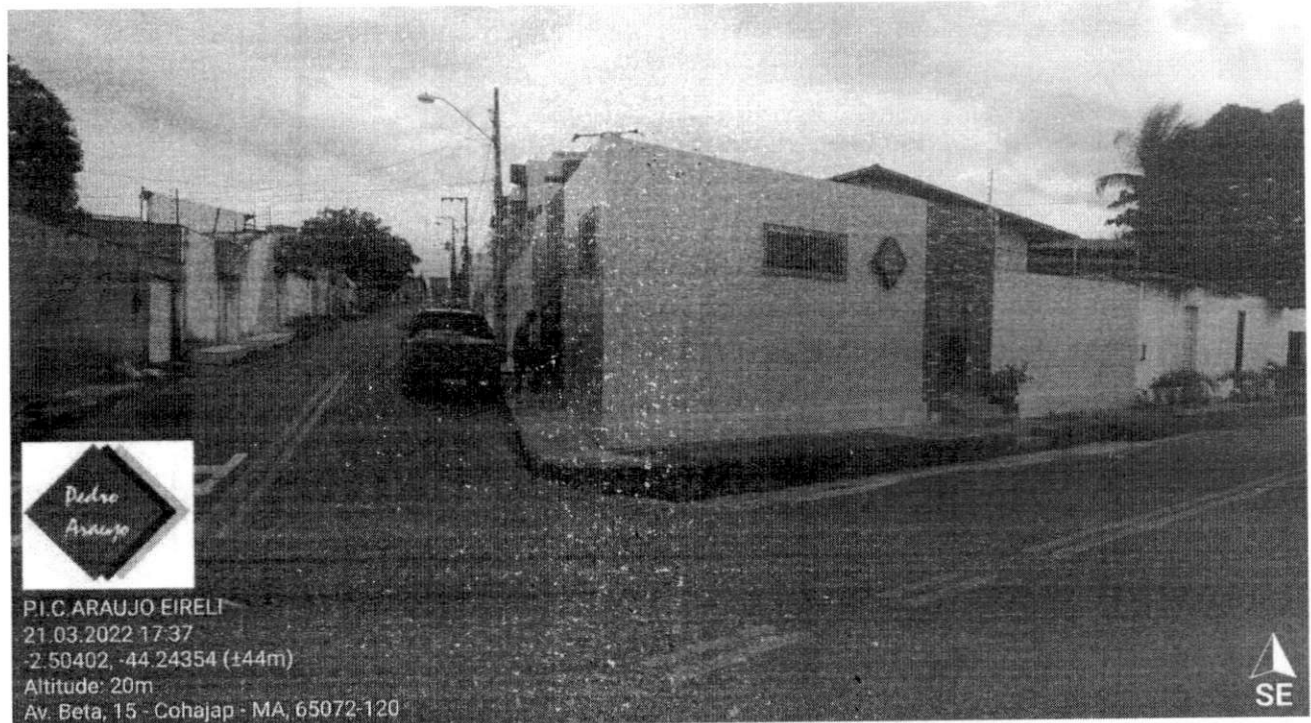

P.I. C. ARAUJO EIRELI
21.03.2022 17:37
-2.50402, -44.24354 (±44m)
Altitude: 20m
Av. Beta, 15 - Cohajap - MA, 65072-120

P. I. C. ARAUJO LTDA

CNPJ nº: 16.634.005/0001-06; Inscrição Estadual: 12.389.878-1.

Av. Beta, Qdr K, Nº 15A, Jardim Bela Vista, Parque Athenas/MA – CEP 65.072-120.

Telefones: (98) 3301-4430/99613-0575/99607-9340

E-mail: picardosoaraujo@gmail.com / pedroivoaraujo@pedroaraujoecia.com.br

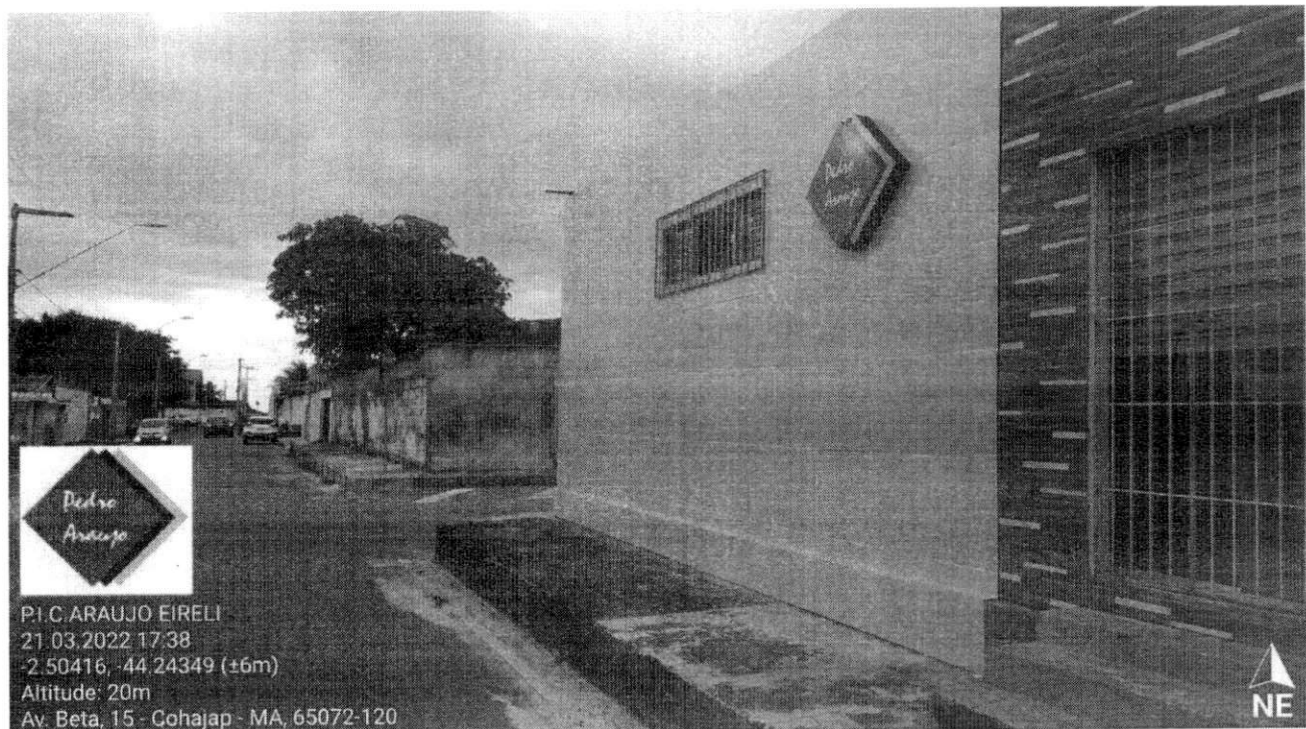
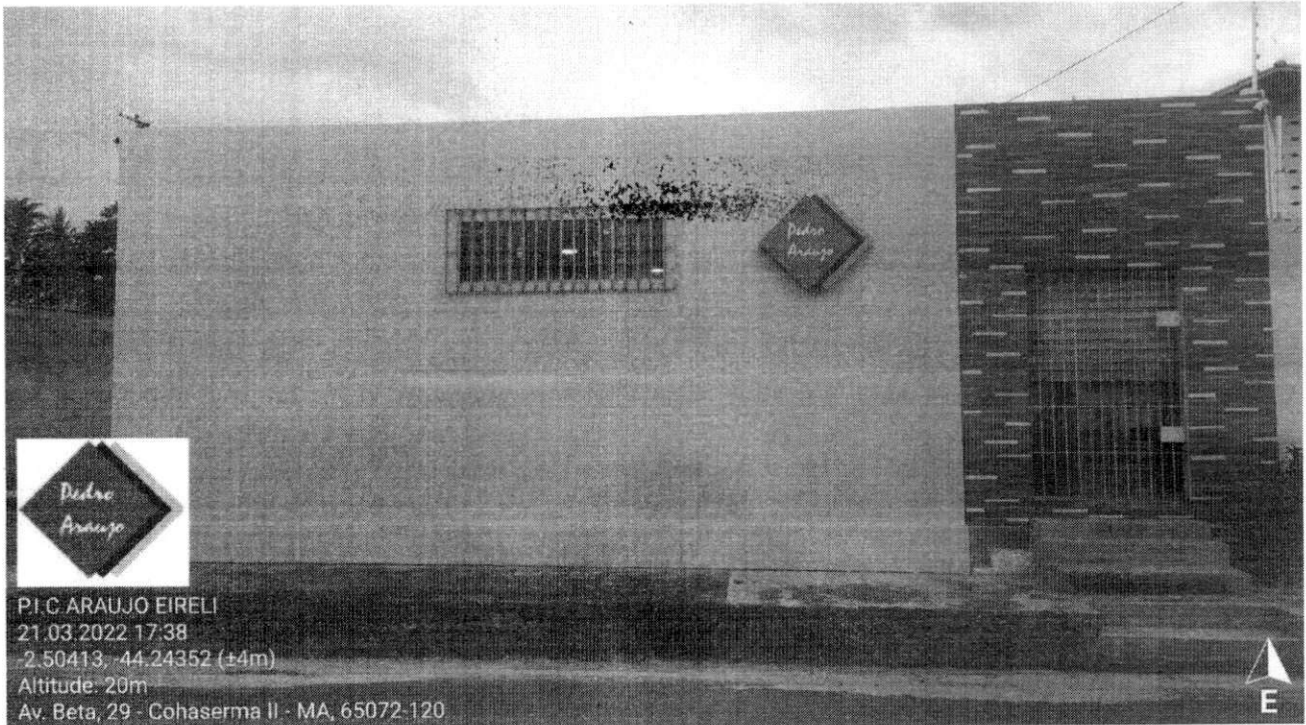

P. I. C. ARAUJO LTDA

CNPJ nº: 16.634.005/0001-06; Inscrição Estadual: 12.389.878-1.

Av. Beta, Qdr K, Nº 15A, Jardim Bela Vista, Parque Athenas/MA – CEP 65.072-120.

Telefones: (98) 3301-4430/99613-0575/99607-9340

E-mail: picardosoaraujo@gmail.com / pedroivoaraujo@pedroaraujoecia.com.br

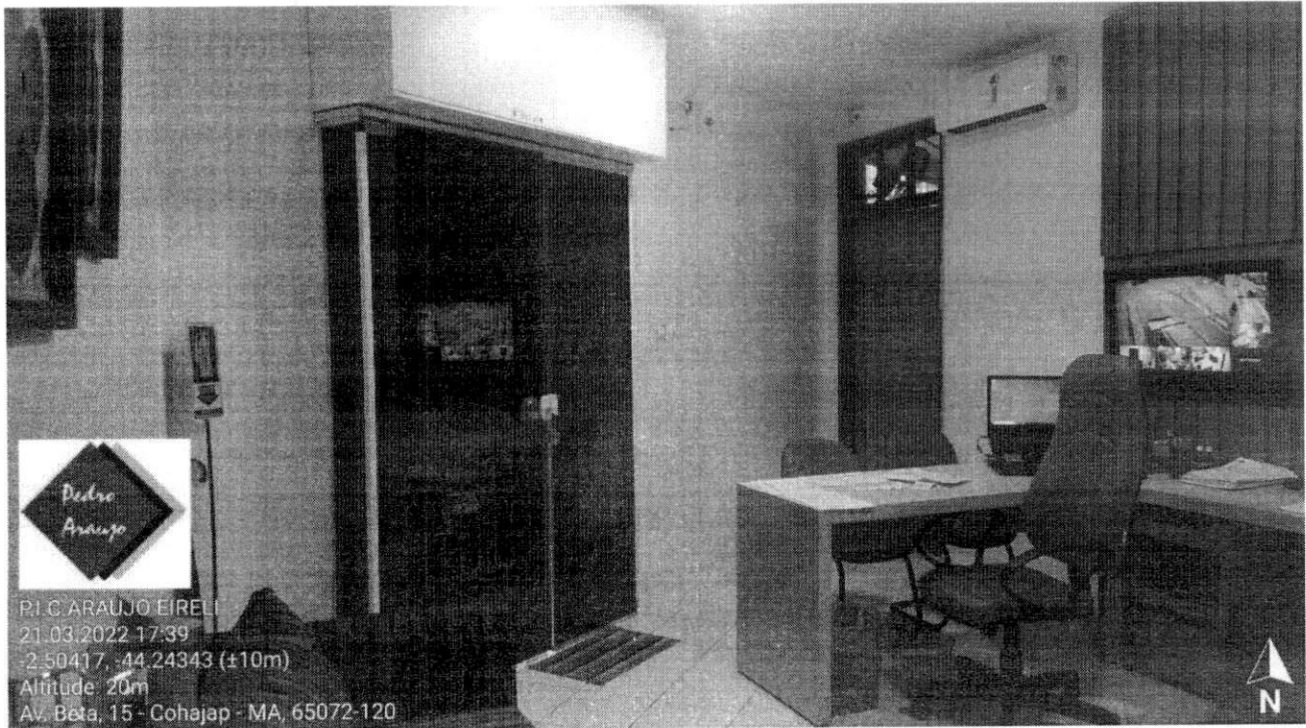

P. I. C. ARAUJO LTDA

CNPJ nº: 16.634.005/0001-06; Inscrição Estadual: 12.389.878-1.

Av. Beta, Qdr K, Nº 15A, Jardim Bela Vista, Parque Athenas/MA – CEP 65.072-120.

Telefones: (98) 3301-4430/99613-0575/99607-9340

E-mail: picardosoaraujo@gmail.com / pedroivoaraujo@pedroaraujoecia.com.br



P.I.C. ARAUJO EIRELI
21.03.2022 17:39
-2.50419, -44.24343 (±17m)
Altitude: 20m
Av. Beta, 15 - Cohajap - MA, 65072-120

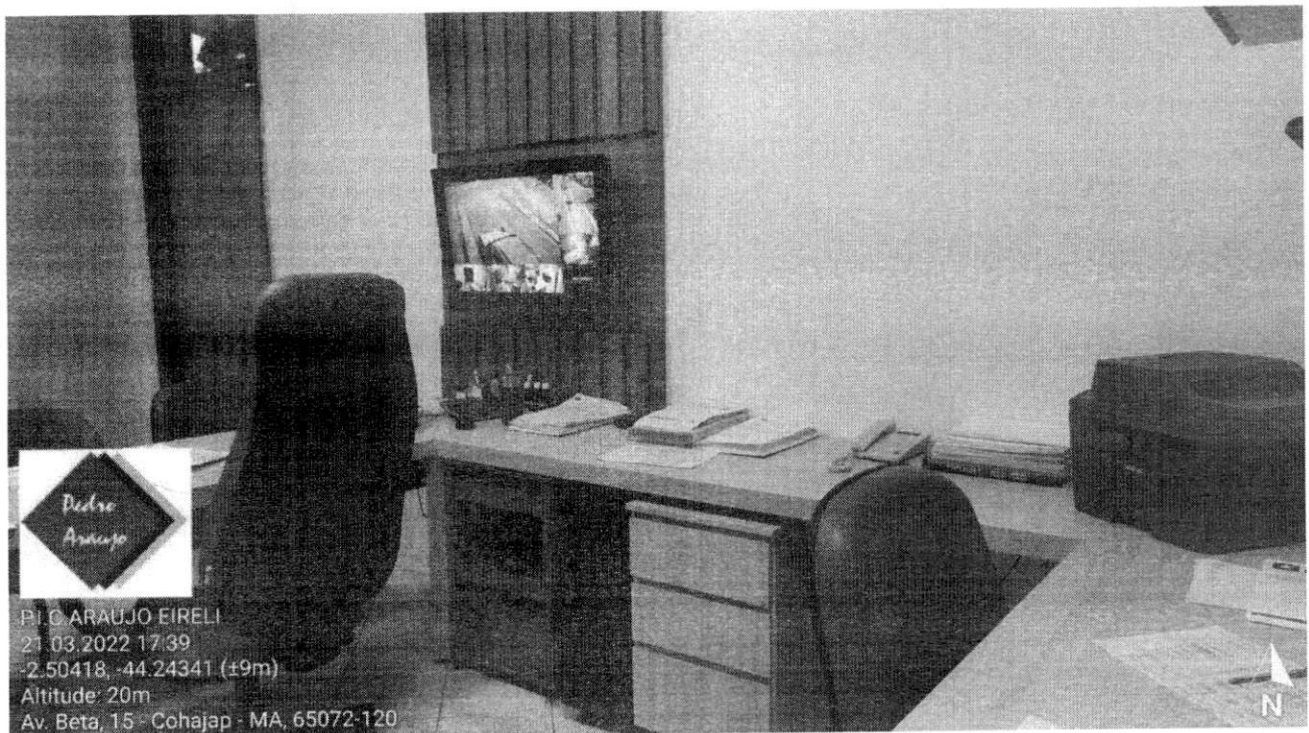

P. I. C. ARAUJO EIRELI
21.03.2022 17:39
-2.50418, -44.24341 (±9m)
Altitude: 20m
Av. Beta, 15 - Cohajap - MA, 65072-120

P. I. C. ARAUJO LTDA

CNPJ nº: 16.634.005/0001-06; Inscrição Estadual: 12.389.878-1.
Av. Beta, Qdr K, Nº 15A, Jardim Bela Vista, Parque Athenas/MA – CEP 65.072-120.
Telefones: (98) 3301-4430/99613-0575/99607-9340
E-mail: picardosoaraujo@gmail.com / pedroivoaraujo@pedroaraujoecia.com.br



SEMUS - ANAJATUBA
FOLHA 735
RÚBRICA F

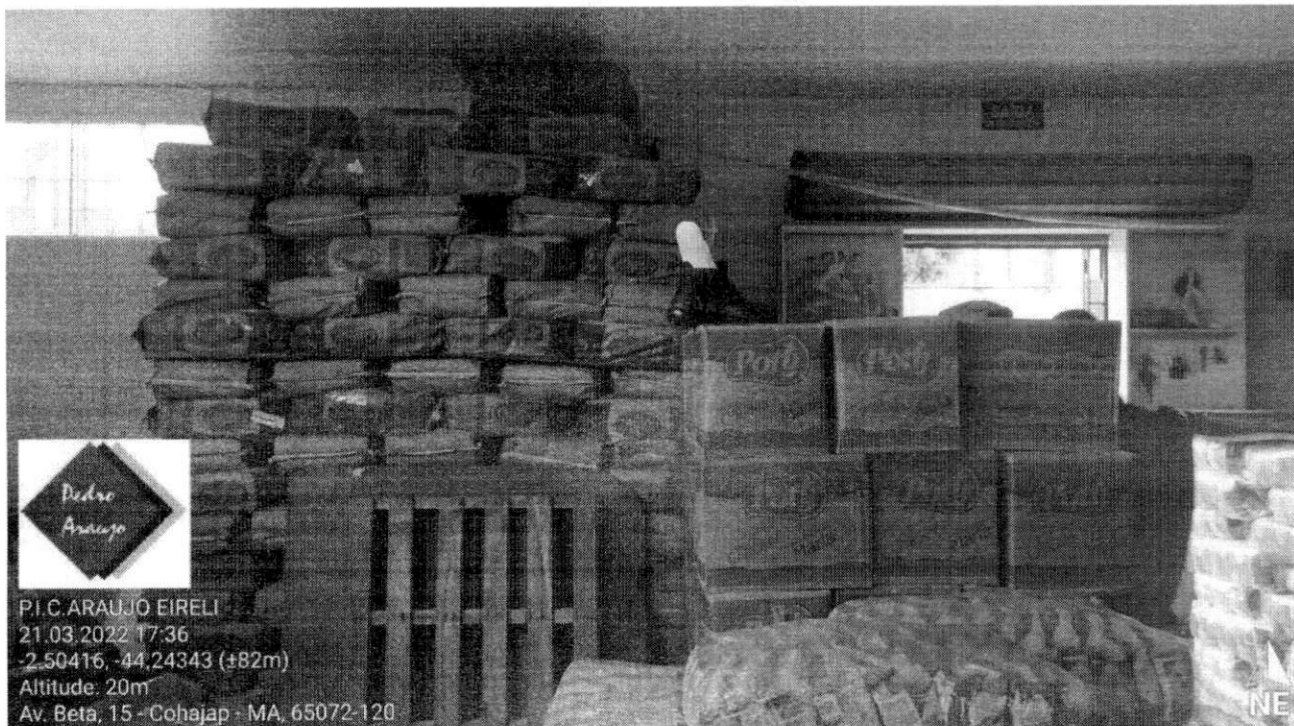

P.I.C. ARAUJO EIRELI
21.03.2022 17:36
-2.50416, -44.24343 (±82m)
Altitude: 20m
Av. Beta, 15 - Cohajap - MA, 65072-120

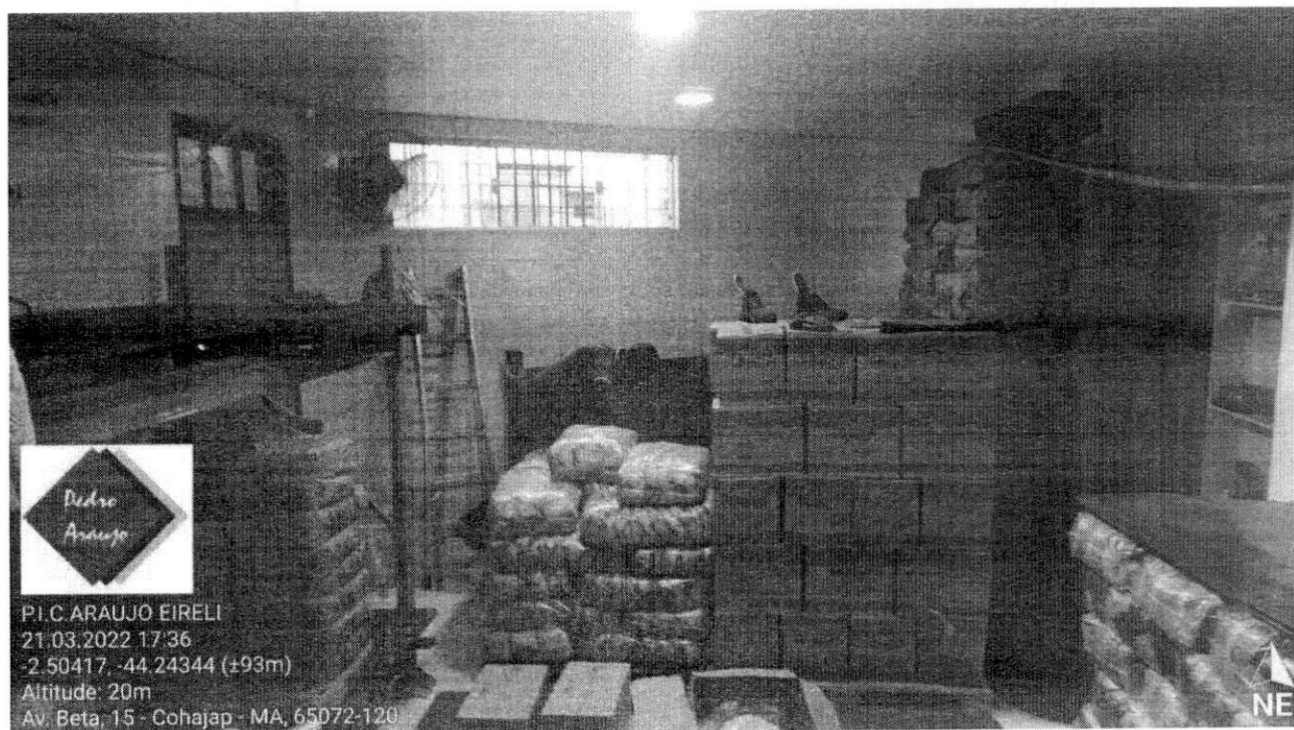

P.I.C. ARAUJO EIRELI
21.03.2022 17:36
-2.50417, -44.24344 (±93m)
Altitude: 20m
Av. Beta, 15 - Cohajap - MA, 65072-120

P. I. C. ARAUJO LTDA

CNPJ nº: 16.634.005/0001-06; Inscrição Estadual: 12.389.878-1.

Av. Beta, Qdr K, Nº 15A, Jardim Bela Vista, Parque Athenas/MA – CEP 65.072-120.

Telefones: (98) 3301-4430/99613-0575/99607-9340

E-mail: picardosoaraujo@gmail.com / pedroivoaraujo@pedroaraujoecia.com.br



SEMUS - ANAJATUBA
FOLHA 732
RÚBRICA F



P. I. C. ARAUJO EIRELI
21.03.2022 17:36
-2.50419 - 44.24845 (+43m)
Altitude: 20m
Av. Beta, 15 - Cohajap - MA, 65072-120



P. I. C. ARAUJO EIRELI
21.03.2022 17:36
-2.50419 - 44.24845 (+43m)
Altitude: 20m
Av. Beta, 15 - Cohajap - MA, 65072-120



P. I. C. ARAUJO EIRELI
21.03.2022 17:36
-2.50419 - 44.24845 (+43m)
Altitude: 20m
Av. Beta, 15 - Cohajap - MA, 65072-120

P. I. C. ARAUJO LTDA

CNPJ nº: 16.634.005/0001-06; Inscrição Estadual: 12.389.878-1.

Av. Beta, Qdr K, Nº 15A, Jardim Bela Vista, Parque Athenas/MA – CEP 65.072-120.

Telefones: (98) 3301-4430/99613-0575/99607-9340

E-mail: picardosoaraujo@gmail.com / pedroivoaraujo@pedroaraujoecia.com.br



SEMUS - ANAJATUBA
FOLHA 733
RÚBRICA J

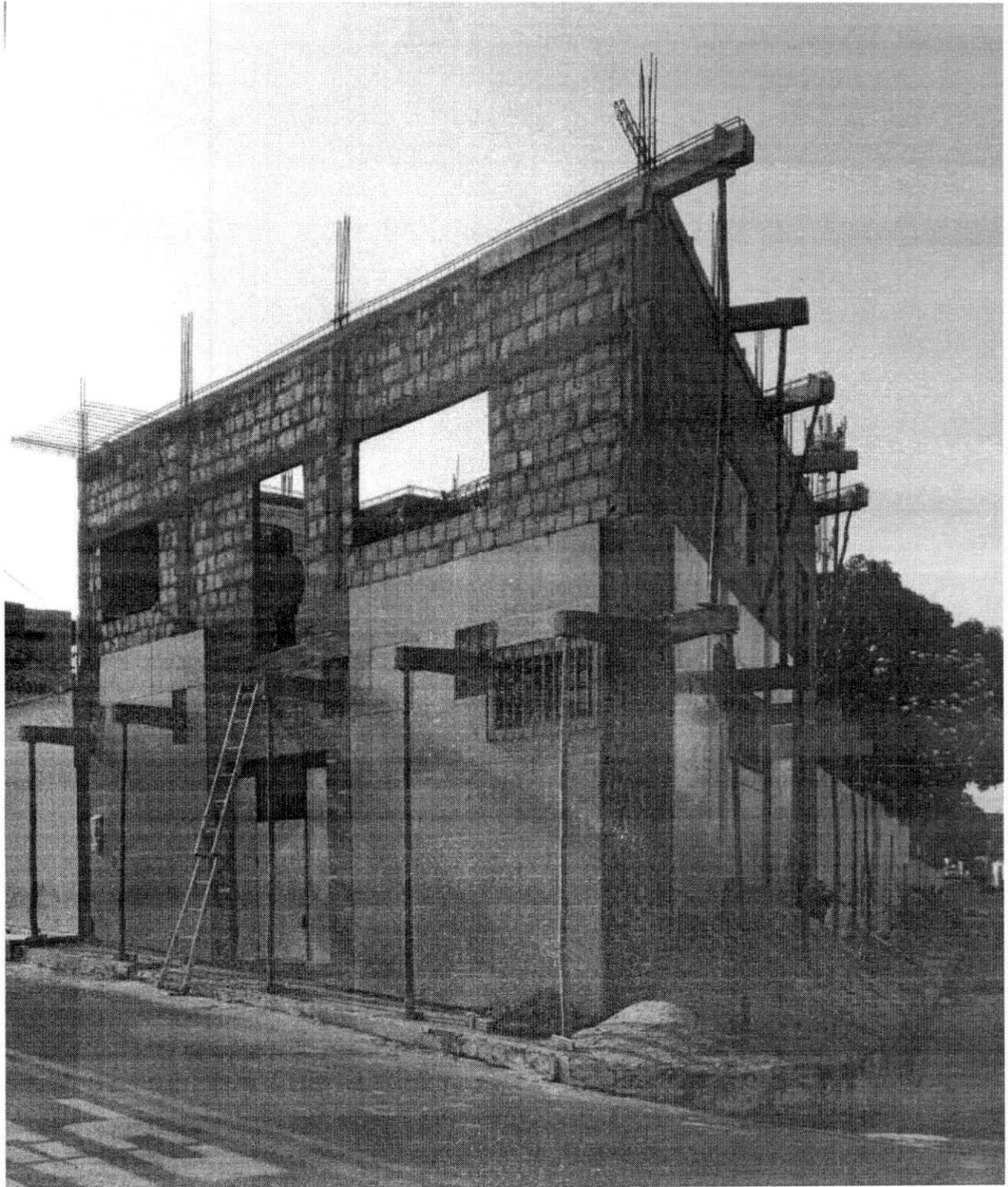

P. I. C. ARAUJO LTDA

CNPJ nº: 16.634.005/0001-06; Inscrição Estadual: 12.389.878-1.

Av. Beta, Qdr K, Nº 15A, Jardim Bela Vista, Parque Athenas/MA – CEP 65.072-120.

Telefones: (98) 3301-4430/99613-0575/99607-9340

E-mail: picardosoaraujo@gmail.com / pedroivoaraujo@pedroaraujoecia.com.br



SEMUS - ANAJATUBA
FOLHA 734
RÚBRICA f

PREFEITURA MUNICIPAL DE ANAJATUBA
Rua Benedito Leite, 868, Centro, CEP: 65.490.000, Anajatuba – MA
CNPJ: 06.002.372/0001-33

JUNTADA DE VALIDAÇÃO DOS DOCUMENTOS DE HABILITAÇÃO

Junto aos autos do Processo Licitatório nº005/2023, na modalidade PREGÃO ELETRÔNICO, as validações dos documentos de HABILITAÇÃO da empresa **P. I. C. ARAUJO LTDA**, inscrita no CNPJ nº **16.634.005/0001-06**, apresentados para o presente certame.

LUCAS RODRIGUES RAMOS
Pregoeiro Municipal
Port. nº 001/2022

Histórico do Empregador

O Histórico do Empregador apresenta os registros dos CRF concedidos nos últimos 24 meses, conforme Manual de Orientações Regularidade do Empregador.

Inscrição: 16.634.005/0001-06

Razão social: P I C ARAUJO EIRELI

Data de Emissão/Leitura	Data de Validade	Número do CRF
29/03/2023	29/03/2023 a 27/04/2023	2023032901535389960842
0/03/2023	10/03/2023 a 08/04/2023	2023031001432955578877
19/02/2023	19/02/2023 a 20/03/2023	2023021901311776513659
31/01/2023	31/01/2023 a 01/03/2023	2023013101352048140540
09/01/2023	09/01/2023 a 07/02/2023	2023010901111613143200
21/12/2022	21/12/2022 a 19/01/2023	2022122101235425842353
02/12/2022	02/12/2022 a 31/12/2022	2022120201234990376972
13/11/2022	13/11/2022 a 12/12/2022	2022111302493273060674
25/10/2022	25/10/2022 a 23/11/2022	2022102501355398414823
06/10/2022	06/10/2022 a 04/11/2022	2022100601233811035671
17/09/2022	17/09/2022 a 16/10/2022	2022091701244150543760
29/08/2022	29/08/2022 a 27/09/2022	2022082901112102713736
10/08/2022	10/08/2022 a 08/09/2022	2022081001263685356469
22/07/2022	22/07/2022 a 20/08/2022	2022072201224275929890
03/07/2022	03/07/2022 a 01/08/2022	2022070304193348836536
14/06/2022	14/06/2022 a 13/07/2022	2022061401352088674993
26/05/2022	26/05/2022 a 24/06/2022	2022052601304320001334
07/05/2022	07/05/2022 a 05/06/2022	2022050701233784991419
18/04/2022	18/04/2022 a 17/05/2022	2022041801073000758279
30/03/2022	30/03/2022 a 28/04/2022	2022033001301941224590
11/03/2022	11/03/2022 a 09/04/2022	2022031101220259753964
20/02/2022	20/02/2022 a 21/03/2022	2022022001450965335537
01/02/2022	01/02/2022 a 02/03/2022	2022020106275399968416
02/01/2022	02/01/2022 a 31/01/2022	2022010201393758653522
14/12/2021	14/12/2021 a 12/01/2022	2021121402285940298865
25/11/2021	25/11/2021 a 24/12/2021	2021112502180994670581
06/11/2021	06/11/2021 a 05/12/2021	2021110602021119974589
18/10/2021	18/10/2021 a 16/11/2021	2021101801494505735294
29/09/2021	29/09/2021 a 28/10/2021	2021092902185702359700
10/09/2021	10/09/2021 a 09/10/2021	2021091002121403777176
22/08/2021	22/08/2021 a 20/09/2021	2021082201553166516788

Data de Emissão/Leitura	Data de Validade	Número do CRF
03/08/2021	03/08/2021 a 01/09/2021	2021080302093906531409
16/04/2021	16/04/2021 a 13/08/2021	2021041602221386232862

SEMUS - ANAJATUBA
FOLHA 736
RÚBRICA F

Resultado da consulta em 05/04/2023 10:25:30

Voltar

Consulta

Consultar Restrição Contratar Administração Pública

Detalhar

CNPJ	Razão Social	Nome Fantasia
16.634.005/0001-06	P. I. C. ARAUJO LTDA	-

Situação	Situação Cadastral
Idoneo	Credenciado

VOLTAR

REALIZAR NOVA PESQUISA

VOLTAR PARA PÁGINA INICIAL



TRIBUNAL DE CONTAS DA UNIÃO

SEMUS - ANAJATUBA
FOLHA 738
RÚBRICA

Consulta Consolidada de Pessoa Jurídica

Este relatório tem por objetivo apresentar os resultados consolidados de consultas eletrônicas realizadas diretamente nos bancos de dados dos respectivos cadastros. A responsabilidade pela veracidade do resultado da consulta é do Órgão gestor de cada cadastro consultado. A informação relativa à razão social da Pessoa Jurídica é extraída do Cadastro Nacional da Pessoa Jurídica, mantido pela Receita Federal do Brasil.

Consulta realizada em: 05/04/2023 09:45:18

Informações da Pessoa Jurídica:

Razão Social: **P. I. C. ARAUJO LTDA**
CNPJ: **16.634.005/0001-06**

Resultados da Consulta Eletrônica:

Órgão Gestor: **TCU**
Cadastro: **Licitantes Inidôneos**
Resultado da consulta: **Nada Consta**

Para acessar a certidão original no portal do órgão gestor, clique [AQUI](#).

Órgão Gestor: **CNJ**
Cadastro: **CNIA - Cadastro Nacional de Condenações Cíveis por Ato de Improbidade Administrativa e Inelegibilidade**
Resultado da consulta: **Nada Consta**

Para acessar a certidão original no portal do órgão gestor, clique [AQUI](#).

Órgão Gestor: **Portal da Transparência**
Cadastro: **Cadastro Nacional de Empresas Inidôneas e Suspensas**
Resultado da consulta: **Nada Consta**

Para acessar a certidão original no portal do órgão gestor, clique [AQUI](#).

Órgão Gestor: **Portal da Transparência**
Cadastro: **CNEP - Cadastro Nacional de Empresas Punidas**
Resultado da consulta: **Nada Consta**

Para acessar a certidão original no portal do órgão gestor, clique [AQUI](#).

Obs: A consulta consolidada de pessoa jurídica visa atender aos princípios de simplificação e racionalização de serviços públicos digitais. Fundamento legal: Lei nº 12.965, de 23 de abril de 2014, Lei nº 13.460, de 26 de junho de 2017, Lei nº 13.726, de 8 de outubro de 2018, Decreto nº 8.638 de 15, de janeiro de 2016.

Sobre o Portal

Serviços

Legislação

Parceiros

Fale Conosco

Manuais

Municípios
Implantados

Consultar
Informações

Notificações



Autenticidade de documentos

DADOS DA CONSULTA

Protocolo:

 200486179

Data do Protocolo:

 09/07/2020

Número de Registro:

 21600090300

Arquivamento:

 20200486179

Empresa:

 P. I. C. ARAUJO LTDA

Documento(s):

 Contrato

[< Voltar](#)



(98) 2106-8500 [Ver mais](#)

Av. Pedro II, N°199 - Centro, São Luís - MA, 65010-450

ouvidoria@juccema.ma.gov.br

Filtrar por:

Nome Empresarial, CNPJ, NIRE ou CDE Sócio/Proprietário:

Dados da Empresa

Dados Empresa	Atividade Econômica	Filiais	Histórico de Atos
Listagem			
Número	Data	Ato	Solicitar Certidões
T2160009030	09/12/2022	TRANSFORMACAO	Solicitar
20220385718	29/04/2022	BALANCO	Solicitar
20210580089	29/04/2021	BALANCO	Solicitar
20200486179	10/07/2020	ALTERACAO DE DADOS (EXCETO NOME EMPRESARIAL)	Solicitar
20200135783	14/02/2020	REENQUADRAMENTO DE MICROEMPRESA COMO EMPRESA DE PEQUENO PORTE	Solicitar
20200080660	14/02/2020	BALANCO	Solicitar
< 1 2 3 > Foram encontrados 14 registro(s).			

Fechar

SEMUS - ANA JATUBA
 FOLHA 12
 RUBRICA

SEMUS - ANAJATUBA
FOLHA 791
RÚBRICA

Autenticidade de documentos

DADOS DA CONSULTA

Protocolo:

📄 220385718

Data do Protocolo:

📅 28/04/2022

Número de Registro:

📄 21600090300

Arquivamento:

📄 20220385718

Empresa:

🏢 P. I. C. ARAUJO LTDA

Documento(s):

📄 Balanço

< Voltar

Sobre o Portal

Serviços

Legislação

Parceiros

Fale Conosco

Manuais

Municípios
Implantados

Consultar
Informações

Notificações



(98) 2106-8500 [Ver mais](#)

Av. Pedro II, N°199 - Centro, São Luis - MA, 65010-450

ouvidoria@jucema.ma.gov.br

ALTERAÇÃO Nº 02 E CONSOLIDAÇÃO CONTRATUAL DA EMPRESA INDIVIDUAL DE RESPONSABILIDADE LIMITADA P. I. C. ARAÚJO EIRELI

Página 1 de 5
SEMUSANA JATUBA

FOLHA

RÚBRICA

PEDRO IVO CARDOSO ARAÚJO, brasileiro, natural de São Luís - MA, solteiro, nascido em 11/05/1984 empresário, CPF n.º 925.165.563-49, Documento de Identidade n.º 000051896496-5 SESP-MA, residente e domiciliado à Avenida dos Holandeses, 016, QD 33, Bairro do Calhau, CEP 65071-380 na cidade de São Luís, Estado do Maranhão na condição de titular da Empresa Individual de Responsabilidade limitada P. I. C. ARAÚJO EIRELI, com sede e foro na Avenida Beta, nº 15 Quadra K/15-A Bela Vista Bairro Parque Athenas CEP 65072-120, na cidade de São Luís, Estado do Maranhão registrada na Junta Comercial do Estado do Maranhão, sob o NIRE 21600090300, com arquivamento em 12/09/2018 e inscrita no CNPJ sob o nº 16.634.005/0001-06 resolve, assim, alterar e consolidar o seu ato constitutivo, mediante as seguintes cláusulas e condições:

Cláusula Primeira: Altera-se neste ato o objeto da empresa que passa a ser a exploração por conta própria, do ramo comercial e de serviços em:

- 4712-1/00 - comércio varejista de mercadorias em geral, com predominância de produtos alimentícios - minimercados, mercearias e armazéns;
- 4619-2/00 - representantes comerciais e agentes do comércio de mercadorias em geral não especializado (produtos diversos, mercadorias e comércio);
- 4729-6/99 - comércio varejista de produtos alimentícios em geral ou especializado em produtos alimentícios não especificados anteriormente (produtos naturais e dietéticos, comidas congeladas, mel, café moído e em grão, sorvetes, picolés, suplementos alimentícios, sal, papa de frutas, ovos, óleo vegetal e comestível, massas alimentícias, lojas de conveniência, gordura comestível, gelo, frangos vivos, fermentos, condimentos e especiarias, comidas congeladas, tortas geladas);
- 4724-5/00 - comércio varejista de hortifrutigranjeiros (aves vivas, verduras, frutas, legumes, raízes, tubérculos, hortaliças);
- 4722-9/01 - comércio varejista de carnes - açougues (carnes de bovino, suíno, caprino, ovino e eqüideo, frescas, frigorificadas e congeladas, aves abatidas frescas, congeladas ou frigorificadas, pequenos animais abatidos - coelhos, patos, perus, galinhas e similares);
- 4721-1/03 - comércio varejista de laticínios e frios (leite e derivados, tais como: manteiga, creme de leite, iogurtes e coalhadas; frios e carnes conservadas (conservas de frutas, legumes, verduras e similares);
- 4722-9/02 - peixaria (pescados e frutos do mar frescos, congelados e frigorificados);
- 4754-7/01 - comércio varejista de móveis;
- 4761-0/03 - comércio varejista de artigos de papelaria;
- 4530-7/05 - comércio a varejo de pneumáticos e câmaras-de-ar;
- 4789-0/05 - comércio varejista de produtos saneantes domissanitários;
- 4751-2/01 - comércio varejista especializado de equipamentos e suprimentos de informática;
- 4753-9/00 - comércio varejista especializado de eletrodomésticos e equipamentos de áudio e vídeo;
- 4723-7/00 - comércio varejista de bebidas;
- 4759-8/99 - comércio varejista de outros artigos de uso doméstico não especificados anteriormente (artigos para habitação de vidro, cristal, porcelana, borracha, plástico, metal, madeira, vime, bambu e outros similares, panelas, louças, garrafas térmicas, escadas domésticas. Escovas, vassouras, cabides, artigos de cutelaria, toldos e similares, papel de parede e similares sistema de segurança residencial não associado a instalação ou manutenção);
- 4763-6/02 - comércio varejista de artigos esportivos;
- 4772-5/00 - comércio varejista de cosméticos, produtos de perfumaria e de higiene pessoal;
- 4781-4/00 - comércio varejista de artigos do vestuário e acessórios;
- 4742-3/00 - comércio varejista de material elétrico;
- 4744-0/03 - comércio varejista de materiais hidráulicos;
- 4761-0/01 - comércio varejista de livros;
- 4763-6/01 - comércio varejista de brinquedos e artigos recreativos;
- 4789-0/07 - comércio varejista de equipamentos para escritório;

7711-0/00 - locação de automóveis sem condutor;
 4649-4-02 - comércio atacadista de aparelhos eletrônicos de uso pessoal e doméstico;
 4649-4/08 - comércio atacadista de produtos de higiene, limpeza e conservação domiciliar;
 4321-5/00 - instalação e manutenção elétrica;
 4322-3/01 - instalações hidráulicas, sanitárias e de gás;
 4642-7/02 - comércio atacadista de roupas e acessórios para uso profissional e de segurança do trabalho;
 4789-0/99 - comércio varejista de outros produtos não especificados anteriormente(álcool em gel, luvas cirúrgicas, máscaras cirúrgicas, equipamentos de segurança(epi) e artigos e materiais hospitalares).
 4330-4/99 - outras obras de acabamento da construção
 4330-4/04 - serviços de pintura em edificações em geral;
 4330-4/02 - instalação de portas, janelas, tetos, divisórias e armários embutidos de qualquer material, inclusive esquadrias;
 4923-0/02 - serviço de transporte de passageiros - locação de automóveis com motorista
 4120-4/00 - Construção de edifícios;
 4311-8/01 - demolições de edifícios e outras estruturas;
 4221-9/03 - manutenção de redes de distribuição de energia elétrica;
 4399-1/03 - obras de alvenaria e reboco;
 8121-4/00 - Limpeza em prédios e em domicílios (serviços em imóveis, prédios e logradouros públicos e domicílios), podendo ainda alterá-la de acordo com as suas conveniências.

SEMUS - ANAJATUBA
 FOLHA 743
 RÚBRICA

Cláusula Segunda: Altera-se neste ato o capital da empresa que era de R\$100.000,00(cem mil reais), passando para o valor de R\$172.000,00(cento e setenta e dois mil reais) com aumento de R\$72.000,00(setenta e dois mil reais), oriundo de lucros acumulados e reserva legal, totalmente integralizados neste ato, em moeda corrente do País.

Cláusula Terceira: A administração da Empresa será exercida por seu titular **PEDRO IVO CARDOSO ARAÚJO** que ficará incumbido de exercer todos os atos pertinentes e necessários ao exercício das atividades ora assumidas, bem como, de representá-la judicial e extra - judicialmente, ativa e passivamente perante todas repartições e instituições financeiras, vedado, no entanto, o uso do nome empresarial em atividades estranhas ao interesse social.

Cláusula Quarta: Ao término de cada exercício social, em 31 de dezembro, o administrador procederá a elaboração do inventário, do balanço patrimonial e do balanço de resultado econômico, cabendo-lhe os lucros ou perdas apuradas.

Cláusula Quinta: o Titular-Administrador **PEDRO IVO CARDOSO ARAÚJO** declara, sob as penas da Lei:

§ Primeiro: Não possuir ou ter sob sua titularidade, nenhuma outra empresa nos moldes do EIRELI, em qualquer parte do território nacional;

§ Segundo: Não estar impedido de exercer a administração da empresa, por lei especial ou em virtude de condenação criminal ou por se encontrar sob os efeitos dela, a pena que vede, ainda que temporariamente, o acesso a cargos públicos, ou por crime falimentar, de prevaricação, peita ou suborno, concussão, peculato, ou contra a economia popular, contra o sistema financeiro nacional, contra normas de defesa da concorrência, contra as relações de consumo, fé pública ou à propriedade.

Em consequência da alteração acima procedida, respeitadas as cláusulas não modificadas, o ato constitutivo primitivo devidamente consolidado, passa a ter a seguinte redação:

Cláusula Primeira: A empresa gira sob o nome empresarial **P. I. C. ARAÚJO EIRELI**, e tem sua sede e domicílio na Avenida Beta, nº 15 Quadra K/15-A Bela Vista Bairro Parque Athenas CEP 65072-120, na cidade de São Luís, Estado do Maranhão.

§ ÚNICO: Para consecução de seus objetivos sociais, a empresa pode, a qualquer tempo, criar, alterar ou extinguir estabelecimentos filiais, agências, sucursais em qualquer parte do território

nacional ou fora dele, mediante alteração contratual devidamente arquivada, na Junta Comercial.

Página 3 de 5
SEMUS - ANAJATUBA
FOLHA 744
RÚBRICA

Cláusula Segunda: Constitui objeto social da empresa as seguintes atividades:

- 4712-1/00 - comércio varejista de mercadorias em geral, com predominância de produtos alimentícios - minimercados, mercearias e armazéns;
- 4619-2/00 - representantes comerciais e agentes do comércio de mercadorias em geral não especializado (produtos diversos, mercadorias e comércio);
- 4729-6/99 - comércio varejista de produtos alimentícios em geral ou especializado em produtos alimentícios não especificados anteriormente (produtos naturais e dietéticos, comidas congeladas, mel, café moído e em grão, sorvetes, picolés, suplementos alimentícios, sal, papa de frutas, ovos, óleo vegetal e comestível, massas alimentícias, lojas de conveniência, gordura comestível, gelo, frangos vivos, fermentos, condimentos e especiarias, comidas congeladas, tortas geladas);
- 4724-5/00 - comércio varejista de hortifrutigranjeiros (aves vivas, verduras, frutas, legumes, raízes, tubérculos, hortaliças);
- 4722-9/01 - comércio varejista de carnes - açougues (carnes de bovino, suíno, caprino, ovino e eqüídeo, frescas, frigorificadas e congeladas, aves abatidas frescas, congeladas ou frigorificadas, pequenos animais abatidos - coelhos, patos, perus, galinhas e similares);
- 4721-1/03 - comércio varejista de laticínios e frios (leite e derivados, tais como: manteiga, creme de leite, iogurtes e coalhadas; frios e carnes conservadas (conservas de frutas, legumes, verduras e similares));
- 4722-9/02 - peixaria (pescados e frutos do mar frescos, congelados e frigorificados);
- 4754-7/01 - comércio varejista de moveis;
- 4761-0/03 - comércio varejista de artigos de papelaria;
- 4530-7/05 - comércio a varejo de pneumáticos e câmaras-de-ar;
- 4789-0/05 - comércio varejista de produtos saneantes domissanitários;
- 4751-2/01 - comércio varejista especializado de equipamentos e suprimentos de informática;
- 4753-9/00 - comércio varejista especializado de eletrodomésticos e equipamentos de áudio e vídeo;
- 4723-7/00 - comércio varejista de bebidas;
- 4759-8/99 - comércio varejista de outros artigos de uso doméstico não especificados anteriormente (artigos para habitação de vidro, cristal, porcelana, borracha, plástico, metal, madeira, vime, bambu e outros similares, panelas, louças, garrafas térmicas, escadas domésticas. Escovas, vassouras, cabides, artigos de cutelaria, toldos e similares, papel de parede e similares sistema de segurança residencial não associado a instalação ou manutenção);
- 4763-6/02 - comércio varejista de artigos esportivos;
- 4772-5/00 - comércio varejista de cosméticos, produtos de perfumaria e de higiene pessoal;
- 4781-4/00 - comércio varejista de artigos do vestuário e acessórios;
- 4742-3/00 - comércio varejista de material elétrico;
- 4744-0/03 - comércio varejista de materiais hidráulicos;
- 4761-0/01 - comércio varejista de livros;
- 4763-6/01 - comércio varejista de brinquedos e artigos recreativos;
- 4789-0/07 - comércio varejista de equipamentos para escritório;
- 7711-0/00 - locação de automóveis sem condutor;
- 4649-4-02 - comércio atacadista de aparelhos eletrônicos de uso pessoal e doméstico;
- 4649-4/08 - comércio atacadista de produtos de higiene, limpeza e conservação domiciliar;
- 4321-5/00 - instalação e manutenção elétrica;
- 4322-3/01 - instalações hidráulicas, sanitárias e de gás;
- 4642-7/02 - comércio atacadista de roupas e acessórios para uso profissional e de segurança do trabalho;
- 4789-0/99 - comércio varejista de outros produtos não especificados anteriormente (álcool em gel, luvas cirúrgicas, máscaras cirúrgicas, equipamentos de segurança (epi) e artigos e materiais hospitalares).
- 4330-4/99 - outras obras de acabamento da construção;
- 4330-4/04 - serviços de pintura em edificações em geral;

4330-4/02 - instalação de portas, janelas, tetos, divisórias e armários embutidos de qualquer material, inclusive esquadrias;
 4923-0/02 - serviço de transporte de passageiros - locação de automóveis com motorista;
 4120-4/00 - Construção de edifícios;
 4311-8/01 - demolições de edifícios e outras estruturas;
 4221-9/03 - manutenção de redes de distribuição de energia elétrica;
 4399-1/03 - obras de alvenaria e reboco;
 8121-4/00 - Limpeza em prédios e em domicílios (serviços em imóveis, prédios e logradouros públicos e domicílios), podendo ainda alterá-la de acordo com as suas conveniências.

SEMUS - ANAJATUBA
 FOLHA 745
 RÚBRICA J

Cláusula Terceira: Fica alterado o capital da empresa que era de R\$100.000,00(cem mil reais), passando para o valor de R\$172.000,00(cento e setenta e dois mil reais) com aumento de R\$72.000,00(setenta e dois mil reais), oriundo de lucros acumulados e reserva legal, totalmente integralizados neste ato, em moeda corrente do País.

§ ÚNICO: A responsabilidade do Titular é limitada à importância total do capital Social integralizado.

Cláusula Quarta: A Empresa iniciou suas atividades 02/08/2012 na Junta Comercial do Estado do Maranhão e seu prazo de duração é por tempo indeterminado.

Cláusula Quinta: A administração da Empresa é exercida por seu titular **PEDRO IVO CARDOSO ARAÚJO** que fica incumbido de exercer todos os atos pertinentes e necessários ao exercício das atividades ora assumidas, bem como, de representá-la judicial e extra - judicialmente, ativa e passivamente perante todas repartições e instituições financeiras, vedado, no entanto, o uso do nome empresarial em atividades estranhas ao interesse social.

Cláusula Sexta: Ao término de cada exercício social, em 31 de dezembro, o administrador procede a elaboração do inventário, do balanço patrimonial e do balanço de resultado econômico, cabendo-lhe os lucros ou perdas apuradas.

Cláusula Sétima: o Titular-Administrador **PEDRO IVO CARDOSO ARAÚJO** declara, sob as penas da Lei:

§ Primeiro: Não possuir ou ter sob sua titularidade, nenhuma outra empresa nos moldes do EIRELI, em qualquer parte do território nacional;

§ Segundo: Não estar impedido de exercer a administração da empresa, por lei especial ou em virtude de condenação criminal ou por se encontrar sob os efeitos dela, a pena que vede, ainda que temporariamente, o acesso a cargos públicos, ou por crime falimentar, de prevaricação, peita ou suborno, concussão, peculato, ou contra a economia popular, contra o sistema financeiro nacional, contra normas de defesa da concorrência, contra as relações de consumo, fé pública ou à propriedade.

Cláusula Oitava: Fica eleito o foro de São Luís para o exercício e o cumprimento dos direitos e obrigações resultantes deste instrumento constitutivo.

E por estar assim justos e contratados assinam o presente instrumento em 01(uma) via.

SÃO LUÍS - MA, 08 de JULHO de 2020.

NOME DO TITULAR
PEDRO IVO CARDOSO ARAÚJO
 Titular - Administrador



SEMUS - ANAJATUBA
FOLHA 746
RÚBRICA J

ASSINATURA ELETRÔNICA

Certificamos que o ato da empresa P. I. C. ARAUJO EIRELI consta assinado digitalmente por:

IDENTIFICAÇÃO DO(S) ASSINANTE(S)	
CPF	Nome
92516556349	PEDRO IVO CARDOSO ARAUJO

CERTIFICO O REGISTRO EM 10/07/2020 14:40 SOB N° 20200486179.
PROTOCOLO: 200486179 DE 08/07/2020. CÓDIGO DE VERIFICAÇÃO:
12002899558. NIRE: 21600090300.
P. I. C. ARAUJO EIRELI

JUCEMA

Lílian Theresa Rodrigues Mendonça
SECRETÁRIA-GERAL
SÃO LUÍS, 10/07/2020
www.empresafacil.ma.gov.br

26/03/2022

DEMONSTRAÇÃO DO RESULTADO DO EXERCÍCIO EM 31/12/2021

P. I. C. ARAUJO EIRELI

CNPJ 16.634.005/0001-06

Avenida BETA, 15 QD K/15-A BELA VISTA - PARQUE ATHENAS, São Luís MA - CEP: 65072120

SEMUS - ANAJATUBA
FOLHA 747
RÚBRICA G

00:49:59

NIRE 21.600.090.300 - 03/08/2012

Pág.: 0019

RECEITA OPERACIONAL BRUTA DE VENDAS E SERVIÇOS

Vendas de Mercadorias 1.097.368,96

RECEITA OPERACIONAL BRUTA 1.097.368,96**(-)DEDUÇÕES DA RECEITA BRUTA**

Simples sobre Faturamento (82.713,46)

Cancelamentos e Devoluções (64.976,01)

RECEITA OPERACIONAL LÍQUIDA 949.679,49**CUSTOS OPERACIONAIS**

(-)Custo das Mercadorias Vendidas (787.363,54)

RESULTADO OPERACIONAL BRUTO 162.315,95**DESPESAS OPERACIONAIS**

Despesas com Pessoal (94.854,24)

Despesas Gerais (20.182,62)

Despesas Tributárias (704,34)

Resultado Líquido do Exercício 46.574,75

Reconhecemos a exatidão do presente Demonstrativo, realizado em 31 de dezembro de 2021.

Sob as penas da lei, declaramos que as informações aqui contidas são verdadeiras e nos responsabilizamos por todas elas.

São Luís, 31 de dezembro de 2021

P. I. C. ARAUJO EIRELI

PEDRO IVO CARDOSO ARAUJO

TITULAR ADMINISTRADOR

CI: 518964965 - SESP CPF: 925.165.563-49

MARCIO ANTONIO SANTIAGO DOS SANTOS

RG: 1531411 - SSP - 01/05/1980 - CPF: 466.374.513-04

TEC. CONTABILIDADE - CRC: 008599/O-8 / MA

Rua ALBINO PAIVA, 638 CENTRO, Pinheiro MA

P. I. C. ARAUJO EIRELI**CNPJ 16.634.005/0001-06**

NIRE 21.600.090.300 - 03/08/2012

SEMUS - ANAJATUBA
FOLHA 748
RÚBRICA

Avenida BETA, 15 QD K/15-A BELA VISTA - PARQUE ATHENAS, São Luís MA - CEP: 65072120

BALANÇO PATRIMONIAL ENCERRADO EM 31/12/2021

ATIVO		PASSIVO	
ATIVO CIRCULANTE	170.849,69	PASSIVO CIRCULANTE	28.555,09
CAIXA		OBRIGACOES TRIBUTARIAS	
Caixa	55.438,41	Simples a Recolher	23.278,62
ESTOQUES		OBRIGACOES TRABALHISTAS E PREVIDENC.	
Estoques de Mercadorias	115.411,28	Salarios e Ordenados a Pagar	3.466,65
ATIVO NAO CIRCULANTE	85.973,91	Pro Labore a Pagar	979,00
OUTROS CREDITOS		INSS a Recolher	409,45
Aplicacoes Financeiras	77.418,41	FGTS a Recolher	421,37
IMOBILIZADO		PATRIMONIO LIQUIDO	228.268,51
Moveis e Utensilios	13.911,00	CAPITAL SOCIAL	
(-)Deprec Acumul-Moveis e Utensilios	(5.355,50)	Capital Social	172.000,00
TOTAL DO ATIVO	256.823,60	RESERVAS DE LUCROS	
		Reserva Legal	12.022,49
		LUCROS OU PREJUIZOS	
		Lucro do Exercício	44.246,02
		TOTAL DO PASSIVO	256.823,60

Reconhecemos a exatidão do presente Balanço Patrimonial, realizado em 31/12/2021 estando de acordo com a documentação enviada à Contabilidade, somando tanto no Ativo como no Passivo o valor total de R\$ 256.823,60 (Duzentos e cinquenta e seis mil oitocentos e vinte e três reais e sessenta centavos).

Sob as penas da lei, declaramos que as informações aqui contidas são verdadeiras e nos responsabilizamos por todas elas.

São Luís, 31 de dezembro de 2021

P. I. C. ARAUJO EIRELI

PEDRO IVO CARDOSO ARAUJO

TITULAR ADMINISTRADOR

CI: 518964965 - SESP CPF: 925.165.563-49

MARCIO ANTONIO SANTIAGO DOS SANTOS

RG: 1531411 - SSP - 01/05/1980 - CPF: 466.374.513-04

TEC. CONTABILIDADE - CRC: 008599/O-8 / MA

Rua ALBINO PAIVA, 638 CENTRO, Pinheiro MA

26/03/2022

DEMONSTRAÇÃO DE LUCROS/PREJUÍZOS ACUMULADOS EM 31/12/2021

P. I. C. ARAUJO EIRELI

CNPJ 16.634.005/0001-06

Avenida BETA, 15 QD K/15-A BELA VISTA - PARQUE ATHENAS, São Luís MA - CEP: 65072120

SEMUS-ANAJATUE
FOLHA 749
RÚBRICA

01:21:33

NIRE 21.600.090.300 - 03/08/2012

Pág.: 0021

SALDO NO INICIO DO PERIODO	58.237,06
(+ ou -)AJUSTES DE EXERCICIOS ANTERIORES	0,00
SALDO AJUSTADO E CORRIGIDO	58.237,06
(+ ou -)LUCRO OU PREJUÍZO DO EXERCICIO	46.574,75
(+)REVERSÃO DE RESERVAS	0,00
SALDO A DISPOSIÇÃO	104.811,81
DESTINAÇÃO DO EXERCICIO	
Reserva Legal	(2.328,73)
Reservas Estatutarias	0,00
Reservas para Contingencias	0,00
Outras Reservas	0,00
Lucros Distribuidos	(58.237,06)
Parcela dos Lucros Incorporada ao Capital	0,00
SALDO NO FIM DO EXERCICIO	44.246,02

Reconhecemos a exatidão do presente Demonstrativo, realizado em 31 de dezembro de 2021.

Sob as penas da lei, declaramos que as informações aqui contidas são verdadeiras e nos responsabilizamos por todas elas.

São Luís, 31 de dezembro de 2021

P. I. C. ARAUJO EIRELI

PEDRO IVO CARDOSO ARAUJO

TITULAR ADMINISTRADOR

CI: 518964965 - SESP CPF: 925.165.563-49

MARCIO ANTONIO SANTIAGO DOS SANTOS

RG: 1531411 - SSP - 01/05/1980 - CPF: 466.374.513-04

TEC. CONTABILIDADE - CRC: 008599/O-8 / MA

Rua ALBINO PAIVA, 638 CENTRO, Pinheiro MA

26/03/2022

Indicadores Econômicos Financeiros em 31/12/2021

FOLHA 750
RÚBRICA F

01:39:56

P. I. C. ARAUJO EIRELI

CNPJ 16.634.005/0001-06

Pág.: 0022

Liquidez Corrente

Ativo Circ.	R\$ 170.849,69	= 5,98
Passivo Circ.	R\$ 28.555,09	

A empresa possui R\$ 5,98 de ativo circulante para cada R\$ 1,00 de dívida a curto prazo.

Liquidez Seca

Ativo Circulante (-) Estoque	R\$ 55.438,41	= 1,94
Passivo Circulante	R\$ 28.555,09	

A empresa possui R\$ 1,94 de ativo circulante para cada R\$ 1,00 de dívida a curto prazo sem comprometer o estoque.

Liquidez Imediata

Disponibilidade	R\$ 55.438,41	= 1,94
Passivo Circulante	R\$ 28.555,09	

A empresa possui R\$ 1,94 de disponibilidades para cada R\$ 1,00 de dívida de curto prazo.

Liquidez Geral

Ativo Circ. (+) Realiz. L/Prazo	R\$ 248.268,10	= 8,69
Passivo Circulante (+) Passivo Não Circ.	R\$ 28.555,09	

A empresa possui R\$ 8,69 de ativo circulante e ativo realizável a longo prazo para cada R\$ 1,00 de dívida.

26/03/2022

Indicadores Econômicos Financeiros em 31/12/2021

FOLHA

RÚBRICA

P. I. C. ARAUJO EIRELI

01:39:56

CNPJ 16.634.005/0001-06

Pág.: 0023

Solvência Geral

Ativo	R\$ 256.823,60	
Passivo Circulante (+)	R\$ 28.555,09	= 8,99
Passivo Não Circ.		

A empresa dispõe de R\$ 8,99 de ativo total para cada R\$ 1,00 de dívida

Participação do Capital Próprio

Patrimônio Líquido	R\$ 228.268,51	
Ativo	R\$ 256.823,60	$\frac{\text{R\$ 228.268,51}}{\text{R\$ 256.823,60}} \times 100 = 88,88\%$

O capital próprio representa 88,88% do investimento total.

Participação do Capital de Terceiros

Passivo Circulante (+)		
Passivo Não Circ.	R\$ 28.555,09	
Patrimônio Líquido	R\$ 228.268,51	$\frac{\text{R\$ 28.555,09}}{\text{R\$ 228.268,51}} \times 100 = 12,51\%$

Capital de terceiros representa 12,51% do patrimônio líquido.

Garantia do Capital Próprio ao Capital de Terceiros

Patrimônio Líquido	R\$ 228.268,51	
Passivo Circulante (+)	R\$ 28.555,09	
Passivo Não Circ.		$\frac{\text{R\$ 228.268,51}}{\text{R\$ 28.555,09}} \times 100 = 799,40\%$

Garantia do Capital Próprio ao Capital de Terceiros representa 799,40% do ativo total.

26/03/2022

Indicadores Econômicos Financeiros em 31/12/2021

P. I. C. ARAUJO EIRELI

01:39:56

CNPJ 16.634.005/0001-06

Pág.: 0024

Composição de Endividamento Curto Prazo

Passivo Circulante	R\$ 28.555,09	$\frac{\quad}{\quad} \times 100 = 100,00\%$
Passivo Circulante (+) Passivo Não Circ.	R\$ 28.555,09	

As obrigações a curto prazo representam 100,00% das obrigações totais.

Composição de Endividamento Longo Prazo

Passivo Não Circulante	R\$ 0,00	$\frac{\quad}{\quad} \times 100 = 0,00\%$
Passivo Circulante (+) Passivo Não Circ.	R\$ 28.555,09	

As obrigações a longo prazo representam 0,00% das obrigações totais.

Grau de Endividamento Geral

Passivo Circulante (+) Passivo Não Circ.	R\$ 28.555,09	$\frac{\quad}{\quad} \times 100 = 11,12\%$
Ativo	R\$ 256.823,60	

Capital de terceiros representa 11,12% do capital próprio.

Imobilização do Investimento Total

Ativo Não Circulante (-) Realizável Longo Prazo	R\$ -68.862,91	$\frac{\quad}{\quad} \times 100 = 26,81\%$
Ativo	R\$ 256.823,60	

A imobilização representa 26,81% do capital em giro.

26/03/2022

Indicadores Econômicos Financeiros em 31/12/2021

P. I. C. ARAUJO EIRELI

SEMUS - ANAJATUBA

01:39:56

CNPJ 16.634.005/0001-06

FOLHA

753

Pág.: 0025

RÚBRICA

Imobilização do Patrimônio Líquido

Ativo Não Circulante (-) Realizável Longo Prazo	R\$ -68.862,91	x 100 = 30,17%
Patrimônio Líquido	R\$ 228.268,51	

A imobilização representa 30,17% do capital próprio.

Rentabilidade do Investimento Total

Resultado Antes das Provisões	R\$ 46.574,75	x 100 = 18,13%
Ativo	R\$ 256.823,60	

O resultado do exercício antes do imposto de renda é de 18,13% sobre o capital em giro.

Rentabilidade do Capital Próprio

Resultado Antes das Provisões	R\$ 46.574,75	x 100 = 20,40%
Patrimônio Líquido	R\$ 228.268,51	

O resultado do exercício antes do imposto de renda é de 20,40% sobre o capital próprio.

Capital Próprio S/Passivo Total

Patrimônio Líquido	R\$ 228.268,51	x 100 = 88,88%
Passivo	R\$ 256.823,60	

O capital próprio representa 88,88% do passivo total.

26/03/2022

Indicadores Econômicos Financeiros em 31/12/2021

P. I. C. ARAUJO EIRELI

CNPJ 16.634.005/0001-06

SEMUS - ANAJATUBA

FOLHA

RÚBRICA

Pág.: 0026

01:39:56

Capital de Giro Próprio

(+) Ativo Circulante	R\$ 170.849,69	
(+) Realizável L/Prazo	R\$ 77.418,41	R\$ 248.268,10
(-) Passivo Circulante	R\$ 28.555,09	
(-) Passivo Não Circulante	R\$ 0,00	R\$ 28.555,09
(=) Capital de Giro Próprio		R\$ 219.713,01

A empresa possui R\$ 219.713,01 de capital de giro próprio.

São Luís, 31 de dezembro de 2021

P. I. C. ARAUJO EIRELI
 PEDRO IVO CARDOSO ARAUJO
 TITULAR ADMINISTRADOR
 CI: 518964965 - SESP CPF: 925.165.563-49

MARCIO ANTONIO SANTIAGO DOS SANTOS
 RG: 1531411 - SSP - 01/05/1980 - CPF: 466.374.513-04
 TEC. CONTABILIDADE - CRC: 008599/O-8 / MA
 Rua ALBINO PAIVA, 638 CENTRO, Pinheiro MA

P. I. C. ARAUJO EIRELI
CNPJ 16.634.005/0001-06
NIRE 21.600.090.300 - 03/08/2012

Avenida BETA, 15 QD K/15-A BELA VISTA - PARQUE ATHENAS, São Luís MA - CEP: 65072120

Pag:27

**Notas Explicativas Relativas às Demonstrações Contábeis Divulgadas em 31/12/2021
(Valores em R\$ 1,00)**

NE 01 – Contexto Operacional

A EMPRESA P. I. C. ARAUJO EIRELI enquadra-se Empresário, com objeto social definido pela sua atividade principal de 4712-1/00 - comércio varejista de mercadorias em geral, com predominância de produtos alimentícios - minimercados, mercearias e armazéns;

A EMPRESA P. I. C. ARAUJO EIRELI atua no Estado do Maranhão desde 2012, atendendo a órgãos públicos assim como a população de cidades e regiões vizinhas e sua sede localiza-se na **Avenida BETA, 15 QD K/15-A BELA VISTA - PARQUE ATHENAS, São Luís MA - CEP: 65072120**

A EMPRESA P. I. C. ARAUJO EIRELI destaca-se na área comercial de excelência, para questões pontuais ou abrangentes, com a utilização de profissionais experientes e atualizados para atuação em suas áreas respectivas. Nosso grande diferencial é fornecer produtos de qualidade a um preço acessível, levando soluções para o cliente, garantindo dessa forma tranquilidade, sejam eles consumidores finais, revendedores e órgãos públicos, podendo ser de porte pequeno, médio e grande, locais ou regiões mais próximas.

A EMPRESA P. I. C. ARAUJO EIRELI, tem capital subscrito de R\$172.000,00, totalmente integralizado, com previsão para aumento de capital, no exercício social seguinte em mais de R\$50.000,00, decorrentes de lucros acumulados e reserva legal.

NE 02 – Elaboração e Apresentação das Demonstrações Contábeis

As Demonstrações Contábeis foram elaboradas em conformidade com as práticas contábeis adotadas no Brasil de acordo com a Resolução CFC 1.418 de 2012 que aprovou a Interpretação Técnica ITG 1.000 – Modelo Contábil para Microempresa e Empresa de Pequeno Porte.

Os registros contábeis estão de acordo com as Normas Brasileiras de Contabilidade aplicáveis às empresas em geral, com observância, no que for permitido, da convergência às Normas Internacionais de Contabilidade, instituída pela Lei 11.638/2007, Lei 11.941/2009 e Resolução CFC 1.255 de 2009.

As Demonstrações Contábeis levantadas em 31 de dezembro de 2018, foram apresentadas com a informação dos saldos do Período Contábil anterior para fins de comparabilidade.

P. I. C. ARAUJO EIRELI

CNPJ 16.634.005/0001-06

NIRE 21.600.090.300 - 03/08/2012

FOLHA 756

RÚBRICA

Avenida BETA, 15 QD K/15-A BELA VISTA - PARQUE ATHENAS, São Luís MA - CEP: 65072120

Pag:28

NE 03 –Resumo das Principais Práticas Contábeis

As principais práticas adotadas pela P. I. C. ARAUJO EIRELI na elaboração das Demonstrações Contábeis foram:

a) Estimativas Contábeis

As estimativas contábeis foram aplicadas em conformidade com as práticas contábeis adotadas no Brasil, para assegurar os reflexos dos valores das operações. Dentre as operações consideradas relevantes inclui-se os estoques, as depreciações, um Terço de Férias e Encargos.

b) Instrumentos Financeiros Básicos

As disponibilidades, contas a receber, obrigações com fornecedores, outras obrigações a pagar, foram reconhecidas pelo seu valor atualizado, conforme as disposições legais ou contratuais previstas.

c) Estoques

Os estoques foram avaliados com base no valor das últimas compras;

d) Regime de Escrituração Contábil

Foi adotado o Regime de Competência para o registro das mutações patrimoniais. A aplicação desse regime implica no reconhecimento das receitas realizadas e despesas incorridas, independentemente de seu efetivo recebimento ou pagamento, quando se correlacionarem.

e) Imobilizado

As contas classificadas no Ativo Não-Circulante Imobilizado foram reconhecidas pelo seu Custo Histórico, corrigido monetariamente até 31/12/1995, deduzido da respectiva Depreciação Acumulada. Os encargos de depreciação, amortização e exaustão foram calculados pelo Método Linear, mediante a aplicação de taxas permitidas pela Secretaria da Receita Federal do Brasil (IN SRFB 162 de 1998) que levam em conta o prazo de vida útil econômica dos bens.

A Resolução CFC 1.418 de 2012, item 20, requer que seja realizada análise para medição da recuperabilidade dos itens integrantes do Imobilizado e sempre que houver indício de perda, reconhecer essa irrecuperabilidade no resultado. A empresa avaliou os itens do Imobilizado e não identificou perdas a serem registradas por valor realizável menor do que o valor contábil.

P. I. C. ARAUJO EIRELI
CNPJ 16.634.005/0001-06
NIRE 21.600.090.300 - 03/08/2012
Avenida BETA, 15 QD K/15-A BELA VISTA - PARQUE ATHENAS, São Luís MA - CEP: 65072120
Pag:29

A EMPRESA P. I. C. ARAUJO EIRELI procedeu à depreciação dos Imobilizados pelas taxas permitidas pela Secretaria da Receita Federal do Brasil (IN SRFB 162 de 1998).

Pinheiro, 31 de Dezembro de 2021.

P. I. C. ARAUJO EIRELI
PEDRO IVO CARDOSO ARAUJO
TITULAR ADMINISTRADOR
CI: 518964965 - SESP CPF: 925.165.563-49

MARCIO ANTONIO SANTIAGO DOS SANTOS
RG: 1531411 - SSP - 01/05/1980 - CPF: 466.374.513-04
TEC. CONTABILIDADE - CRC: 008599/O-8 / MA
Rua ALBINO PAIVA, 638 CENTRO, Pinheiro MA



MINISTÉRIO DA ECONOMIA

Secretaria Especial de Desburocratização, Gestão e Governo Digital

Secretaria de Governo Digital

Departamento Nacional de Registro Empresarial e Integração

SEMUS - ANAJATUBA

FOLHA

RÚBRICA

Página 12 de 12

ASSINATURA ELETRÔNICA

Certificamos que o ato da empresa P. I. C. ARAUJO EIRELI consta assinado digitalmente por:

IDENTIFICAÇÃO DO(S) ASSINANTE(S)	
CPF/CNPJ	Nome
46637451304	MARCIO ANTONIO SANTIAGO DOS SANTOS
92516556349	PEDRO IVO CARDOSO ARAUJO

CERTIFICO O REGISTRO EM 29/04/2022 08:09 SOB N° 20220385718.
PROTOCOLO: 220385718 DE 26/04/2022.
CÓDIGO DE VERIFICAÇÃO: 12205351987. CNPJ DA SEDE: 16634005000106.
NIRE: 21600090300. COM EFEITOS DO REGISTRO EM: 29/04/2022.
P. I. C. ARAUJO EIRELI

JUCEMA

LARISSA ROCHA DA SILVA
SECRETÁRIA-GERAL
www.empresafacil.ma.gov.br

A validade deste documento, se impresso, fica sujeito à comprovação de sua autenticidade nos respectivos portais, informando seus respectivos códigos de verificação.

Confirmação da Autenticidade de Certidões

Resultado da Confirmação de Autenticidade de Certidão

CNPJ: 16.634.005/0001-06

Código de Controle: 1396.A0AC.AE98.499A

Data da Emissão: 12/12/2022

Hora da Emissão: 11:38:51

Tipo Certidão: Negativa

Certidão Negativa emitida em 12/12/2022, com validade até 10/06/2023.

[Página Anterior \(/Servicos/certidaointernet/PJ/Autenticidade/Voltar\)](/Servicos/certidaointernet/PJ/Autenticidade/Voltar)

[Nova consulta \(/Servicos/certidaointernet/PJ/Autenticidade/Confirmar\)](/Servicos/certidaointernet/PJ/Autenticidade/Confirmar)

PODER JUDICIÁRIO DO ESTADO DO MARANHÃO
Corregedoria Geral da Justiça
Secretaria Judicial de Distribuição do Fórum de São Luís

CERTJUDONE-SJDFRSL - 30192023

Código de validação: 129FAE574B

Número da guia: 23057301001467520.

USANDO da faculdade que me confere a Lei. **CERTIFICO** a requerimento de pessoa interessada que dando busca em nossos arquivos dos feitos das **Varas Cíveis e Comércio** a partir do dia primeiro (1º) do mês de janeiro (01) do ano de dois mil e treze (2013) até o dia vinte e dois (22) do mês de março (03) do ano corrente, constatei **NÃO EXISTIR**¹ distribuição de pedido de **Falência, Concordata, Recuperação Judicial ou Extrajudicial ou Insolvência Civil** contra: **P. I. C. ARAUJO LTDA**, inscrita no **CNPJ** sob nº **16.634.005/0001-06**. **CERTIFICO** finalmente que a Secretaria Judicial de Distribuição é a única existente nesta Cidade e **Termo Judiciário** de São Luís. O referido é verdade me reporto e dou fé. Dada e passada a presente certidão na Secretaria Judicial de Distribuição a meu cargo, no Fórum "Desembargador Sarney Costa", nesta Cidade de São Luís, Capital do Estado do Maranhão. Eu, **Gisele Meireles Mendes**, Técnico Judiciário, mat. 134577, consultei e digitei. E eu, **Anselmo de Jesus Carvalho**, Secretário Judicial da Distribuição, mat. 100073, subscrevo e assino digitalmente.

ANSELMO DE JESUS CARVALHO
Secretário Judicial de Distribuição de Entrância Final
Secretaria Judicial de Distribuição do Fórum de São Luís
Matrícula 100073

¹ **OBSERVAÇÃO:** o CNPJ e razão social constantes nesta certidão foram informados pelo solicitante. Sua titularidade deverá ser conferida pelo interessado e destinatário. Os feitos oriundos da Vara de Interesses Difusos e Coletivos terão sua competência vinculada às Varas Cíveis e/ou Fazenda, de acordo com os litigantes. As consultas foram realizadas nos sistemas Themis PG e Processo Eletrônico Judicial (PJE) e **ABRANGE SOMENTE AS VARAS COMUNS DO TERMO JUDICIÁRIO DE SÃO LUÍS**. Esta certidão terá validade de sessenta (60) dias (art. 149 do Código de Normas da CGJ) e emitida em uma única via mediante código de Selo Eletrônico Judicial, sem rasuras e mediante assinatura eletrônica do servidor (art. 150 do Código de Normas da CGJ c/c art.7º da Resolução-GP nº 38/2022). Esta certidão foi expedida nos termos da Resolução-GP nº 38/2022 e a autenticidade do Selo de Fiscalização Eletrônico Judicial será objeto de conferência por qualquer interessado, que poderá consultar a validade do selo e o detalhamento dos respectivos atos praticados no sítio eletrônico do Tribunal de Justiça do Maranhão por meio do link <https://selos.tjma.jus.br>, mediante o preenchimento do código de validação do selo ou através de aplicativo leitor de QR Code.

Fórum Desembargador "Sarney Costa"
Avenida Prof. Carlos Cunha, s/n, Calhau, São Luís/MA – CEP 65076-820 – Fone (98) 3194-5408 / 5409

Documento assinado. SÃO LUÍS - ENTRÂNCIA FINAL, 23/03/2023 13:34 (ANSELMO DE JESUS CARVALHO)



CERTJUDONE-SJDFRSL - 30192023 / Código: 129FAE574B

Valide o documento em www.tjma.jus.br/validadoc.php

Antes de imprimir pense em sua responsabilidade com o meio ambiente.
#ConsumoConsciente



SEMUS - ANAJATUBA
FOLHA 761
RÚBRICA G

Buscar



O que é CNDT

Regulamentação

Problemas Técnicos

Perguntas Frequentes

Estatísticas da CNDT

[Histórico de Indisponibilidade](#)

Certidão Negativa de Débitos Trabalhistas

Validação de certidão de débitos emitida

O serviço de validação de certidões emitidas destina-se ao órgão licitante ou ao interessado em conferir a autenticidade da certidão apresentada.

Operação efetuada com sucesso.

Validar Nova Certidão

Emitir Certidão

Compatibilidade



Para atendimento aos sistemas nacionais CNDT, DEJT, Malote Digital e e-DOC, ligue:

0800-644-3444 (para ligações originadas de telefones fixos)
(61) 3043-8600 (para ligações originadas de telefones móveis ou fixos)

Conteúdo de Responsabilidade da **SEGP - Secretaria Geral da Presidência**

Email: secretariagg@tst.jus.br

Telefone: (61) 3043-4300

702
F

 **Tribunal Superior do Trabalho**
SAFS Qd. 8 Conjunto A Blocos A, B ou C
CEP: 70.070-943

 **Horário de funcionamento:**
De segunda a sexta-feira, das 9h às 19h

 **Telefone:** (61) 3043-4300

Mapa do Site

- > Sessões ao Vivo
- > Sobre o TST
- > SIC – Serviço de Informação ao Cidadão
- > Ouvidoria
- > Carta de Serviços ao Cidadão
- > Quero Conciliar
- > Presidência
- > Vice-Presidência - Repercussão Geral
- > Corregedoria-Geral da Justiça do Trabalho
- > Enamat
- > Intranet
- > BacenJud Digital



PODER JUDICIÁRIO
JUSTIÇA DO TRABALHO

SEMUS - ANAJATUBA
FOLHA 763
RUBRICA

Página 1 de 1

CERTIDÃO NEGATIVA DE DÉBITOS TRABALHISTAS

Nome: P. I. C. ARAUJO LTDA (MATRIZ E FILIAIS)

CNPJ: 16.634.005/0001-06

Certidão nº: 13781298/2023

Expedição: 02/04/2023, às 12:11:37

Validade: 29/09/2023 - 180 (cento e oitenta) dias, contados da data de sua expedição.

Certifica-se que P. I. C. ARAUJO LTDA (MATRIZ E FILIAIS), inscrito(a) no CNPJ sob o nº 16.634.005/0001-06, **NÃO CONSTA** como inadimplente no Banco Nacional de Devedores Trabalhistas.

Certidão emitida com base nos arts. 642-A e 883-A da Consolidação das Leis do Trabalho, acrescentados pelas Leis ns.º 12.440/2011 e 13.467/2017, e no Ato 01/2022 da CGJT, de 21 de janeiro de 2022. Os dados constantes desta Certidão são de responsabilidade dos Tribunais do Trabalho.

No caso de pessoa jurídica, a Certidão atesta a empresa em relação a todos os seus estabelecimentos, agências ou filiais.

A aceitação desta certidão condiciona-se à verificação de sua autenticidade no portal do Tribunal Superior do Trabalho na Internet (<http://www.tst.jus.br>).

Certidão emitida gratuitamente.

INFORMAÇÃO IMPORTANTE

Do Banco Nacional de Devedores Trabalhistas constam os dados necessários à identificação das pessoas naturais e jurídicas inadimplentes perante a Justiça do Trabalho quanto às obrigações estabelecidas em sentença condenatória transitada em julgado ou em acordos judiciais trabalhistas, inclusive no concernente aos recolhimentos previdenciários, a honorários, a custas, a emolumentos ou a recolhimentos determinados em lei; ou decorrentes de execução de acordos firmados perante o Ministério Público do Trabalho, Comissão de Conciliação Prévia ou demais títulos que, por disposição legal, contiver força executiva.



Estado do Maranhão **Certidão Negativa de Débito**

SEMUS - ANAJATUBA
FOLHA 264
RÚBRICA 8

Secretaria da Fazenda

Resultado da Validação da Certidão Negativa de Débito

Nº da Certidão: 059914/23
Data de Validade: 19/07/2023
Data de Emissão: 21/03/2023 10:49:36
Inscrição Estadual: 123898781
CPF/CNPJ: 16634005000106
Razão Social: P I C ARAUJO LTDA

[Nova Consulta](#) [Imprimir](#)



Home (/portalPrefeitura/jsp/principal/principal.jsf)



Credencie-se (/portalPrefeitura/jsp/nota/credenciamento.jsf)



Validar NFSe (/credenciamento/jsp/validacaonota/index.jsf)



Acessar Sistema (/sistematributario/)

Operação realizada com sucesso

✓ **Certidão foi validada com sucesso.**

Validar outra certidão

🏠 Página Inicial

🖨️ Imprimir Certidão



Estado do Maranhão **Certidão Negativa de Dívida Ativa**

SEMUS - ANAJATUBA
FOLHA 466
RUBRICA [assinatura]
Secretaria da Fazenda

Resultado da Validação da Certidão Negativa Dívida Ativa de Dívida Ativa

CERTIDÃO VÁLIDA!

Nº da Certidão: 019857/23

Data de Validade: 19/07/2023

Data de Emissão: 21/03/2023 10:50:46

Inscrição Estadual: 123898781

CPF/CNPJ: 16634005000106

Razão Social: P I C ARAUJO LTDA

[Nova Consulta](#) [Imprimir](#)



SEMUS - ANAJATUBA

FOLHA

767

RÚBRICA

F

CERTIFICADO

1020230092165955



PREFEITURA DE SAO LUÍS

SECRETARIA MUNICIPAL DA FAZENDA

CERTIDÃO NEGATIVA

Número da Certidão: 00007648442023

Validade: 23/05/2023

CERTIFICAMOS QUE ATÉ A PRESENTE DATA NÃO CONSTA DÉBITO FISCAL RELATIVO A PESSOA JURÍDICA, DESCRITA ABAIXO, RESERVA-SE O DIREITO DE A FAZENDA MUNICIPAL COBRAR DÍVIDAS POSTERIORMENTE COMPROVADAS, HIPÓTESE PREVISTA NOS ARTIGOS 80 E 146, DA LEI 6.289, DE 28/12/2017 DO CÓDIGO TRIBUTÁRIO MUNICIPAL.

DADOS DA PESSOA JURÍDICA	
CNPJ: 16.634.005/0001-06	Inscrição Municipal: 98239666
Razão Social: P. I. C. ARAUJO EIRELI	
ATIVIDADE ECONÔMICA PRINCIPAL	
471210000 - COMERCIO VAREJISTA DE MERCADORIAS EM GERAL, COM PREDOMINANCIA DE PRODUTOS ALIMENTICIOS - MINIMERCADOS, MERCEARIAS E ARMAZENS	
ENDEREÇO DE LOCALIZACAO	
Logradouro: AVENIDA Beta	
Número: 15	Complemento: QUADRA K/15-A BELA VISTA;
Bairro: Parque Athenas	
Município: SAO LUIS - MA	CEP: 65072120

A presente certidão, sem conter rasuras, tem sua eficácia até a data de validade acima informada, tendo sido lavrada em São Luís (MA), em 23 de janeiro de 2023 às 14:47, sob o código de autenticidade nº 1D67BBCB320F1017D4335231993EEB85.

A autenticidade desta certidão poderá ser confirmada na Internet, em <https://stm.semfaz.saoluis.ma.gov.br/validacaocertidao>.

"NÃO É VÁLIDA A CERTIDÃO QUE CONTIVER EMENDAS, RASURAS OU ENTRELINHAS."

Validação - Digidoc

Este documento corresponde a este código de validação (CERTJUDONE-SJDFRSL - 30192023: 129FAE574B).

Dados do Documento Administrativo

Número do Documento:

CERTJUDONE-SJDFRSL - 30192

Código de Validação:



129FAE574B

Validar Documento

Baixar Original

Visualizar Original

Anexos

Desc Anexo	Nome do arquivo	Tipo Anexo	Download
P. I. C. ARAUJO LTDA - BOLETO	P. I. C. ARAUJO LTDA - BOLETO.pdf	ANEXO DE DOC ADMINISTRATIVO GENÉRICO	
P. I. C. ARAUJO LTDA - CNPJ	P. I. C. ARAUJO LTDA - CNPJ.pdf	ANEXO DE DOC ADMINISTRATIVO GENÉRICO	
P. I. C. ARAUJO LTDA - PG	P. I. C. ARAUJO LTDA - PG.pdf	ANEXO DE DOC ADMINISTRATIVO GENÉRICO	

Assinaturas

Signatário	Data de assinatura	Status do documento
ANSELMO DE JESUS CARVALHO	23/03/2023 13:34	RECEBIDO

[Clique para visualizar o arquivo original referente a este documento : CERTJUDONE-SJDFRSL 30192023.](#)

Nova consulta