



PREFEITURA MUNICIPAL DE ANAJATUBA

Rua Benedito Leite, 868, Centro, CEP: 65.490.000, Anajatuba – MA
CNPJ: 06.002.372/0001-33

SECRETARIA MUNICIPAL DE ADMINISTRAÇÃO

JUNTADA DE PROPOSTA DE PREÇOS READEQUADA JUNTAMENTE COM DILIGÊNCIAS SOLICITADAS NO CERTAME LICITATÓRIO

Junto aos autos do Processo Licitatório nº002/2021, na modalidade PREGÃO ELETRÔNICO, a proposta de preços readequada juntamente com composição de custo dos itens da empresa **B B SAADS - ZDN INFORMÁTICA**, CNPJ Nº11.862.641/0001-71 apresentados para o presente certame.

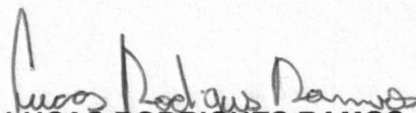
LUCAS RODRIGUES RAMOS
Pregoeiro Municipal
Port. 002/2021



B. B. SAADS
CNPJ:11.862.641/0001-71 - I.E:12.331.110-1
RUA 28 DE JULHO N°356 - e-mail: zdinformatica@gmail.com

PROPOSTA DE PREÇO

PROCESSO ADMINISTRATIVO N°. 2021.01.28.0010/2021
PREGÃO ELETRÔNICO N°002/2021

Ao

Pregoeiro do Município de ANAJATUBA (MA)

Assunto: Proposta de Preços referente ao Pregão Eletrônico n°.002/2021

DADOS DA EMPRESA

B B SAADS

ZDN INFORMÁTICA

CNPJ:11.862.641/0001-71

RUA 28 DE JULHO N 356 CENTRO

65.400-000

INSCRIÇÃO ESTADUAL:123311101

CODÓ MA

TELEFONE:(99)981566754

EMAIL: zdinformatica@gmail.com

REPRESENTANTE LEGAL P/ASSINATURA DA ATA/CONTRATO

BRUNO BARBOSA SAADS

RG: 174019220013

EMISSOR:SSP MA

CPF:023.613.503-19

ENDEREÇO:RUA ZOTA BAYMA N 03

CEP:65400-000

MUNICÍPIO:CODÓ

TELEFONES:99981566754

EMAIL:b.saads@hotmail.com

DADOS BANCÁRIOS

BANCO: BANCO DO BRASIL

AGÊNCIA:0248-8

C/C:44822-2

Apresentamos ao pregoeiro e sua equipe de apoio, nossa proposta objetivando o Registro de Preço para eventual contratação de pessoa (s) jurídicas (s) para o fornecimento de equipamentos e suprimentos de informática, para atender as necessidades das diversas secretarias e fundos municipais da Prefeitura Municipal de Anajatuba/MA, conforme PREGÃO ELETRÔNICO 002/2021. Segue proposta com descrição dos itens na planilha abaixo:

| ÍTE M | DESCRIÇÃO DOS ITENS | UNIDA DE | MARCA/M ODELO | QUANT | VALOR UNITARIO | valor unitario por extenso | VALOR TOTAL | valor total por extenso |
|--|--|--------------------|-----------------|-------|----------------|--|---------------|--|
| 8 | IMPRESSORA MULTIFUNCIONAL LASER MONOCROMÁTICA com duplex e rede, Velocidade de Impressão (máxima) A4: até 40 ppm, Resolução de Impressão (máxima) Até 1200 x 1200 dpi, Duplex Automático para Impressão, cópia e digitalização em uma única passagem, Alimentador Automático de Documento (ADF) até 70 folhas. | UND | BROTHER /2540DW | 23 | R\$ 2.540,00 | dois mil, quinhentos e quarenta reais | R\$ 58.420,00 | cinquenta e oito mil, quatrocentos e vinte reais |
| | | VALOR TOTAL | | | | | 58.420,00 | |
| | | | | | | cinquenta e oito mil, quatrocentos e vinte reais | | |
| Grupo 02. (COTA RESERVADA EM MÉDIA DE 20% PARTICIPAÇÃO EXCLUSIVA DE Mês/EPPs) | | | | | | | | |
| ÍTE M | DESCRIÇÃO | UNID. | MARCA/M ODELO | QTD. | VALOR UNITARIO | valor unitario por extenso | VALOR TOTAL | valor total por extenso |
| | | VALOR TOTAL | | | | | | |
| | | | | | | | | |
| | | | | | | | | |

GRUPO 02. (ITENS EXCLUSIVOS DESTINADOS À PARTICIPAÇÃO DE MICROEMPRESAS – ME, E EMPRESAS DE PEQUENO PORTE – EPP).

| ITEM | DESCRIÇÃO | UNID. | MARCA/ MODELO | QTD. | VALOR UNITÁRIO | valor unitário por extenso | VALOR TOTAL | valor total por extenso |
|---|--------------------------|-------|---------------|------|----------------|--|-------------|-------------------------|
| | VALOR TOTAL | | | | | | | |
| | | | | | | | 58.420,00 | |
| | valor total por extenso: | | | | | cinquenta e oito mil, quatrocentos e vinte reais | | |
| <p>Nossa proposta tem preço total de R\$ 58.420,00..... CINQUENTA E OITO MIL REAIS E QUATROCENTOS E VINTE REAIS(valor em algarismo)</p> <p>por extenso) Prazo de Pagamento: DE ACORDO COM O EDITAL Prazo de entrega: DE ACORDO COM O EDITAL Prazo de substituição: DE ACORDO COM O EDITAL Validade da Proposta: 80 DIAS</p> <p>Declaro para fins de participação no PREGÃO ELETRÔNICO Nº 002/2021, que nos preços propostos encontram-se incluídos todos os tributos, encargos sociais e quaisquer outros ônus que porventura possam recair sobre o objeto do presente Pregão, bem como as despesas de transporte e entrega dos produtos.</p> <p>Declaro conhecer a legislação de regulação desta licitação e que os produtos serão fornecidos de acordo com os condições estabelecidas neste Edital e seus anexos, sob as condições aqui estabelecidas, sob os seus termos.</p> | | | | | | | | |

Codó(MA), 01 de abril de 2021

BRUNO BARBOSA SAADS

CPF: 023.613.503-19

RG: 17401922001-3

Analista de Sistemas

B B SAADS

CNPJ: 11.862.641/0001-71

Cargo: Diretor Presidente

B. B. SAADS

CNPJ:11.862.641/0001-71 - I.E:12.331.110-1

RUA 28 de Julho Nº356 - e-mail: zdninformatica@gmail.com



SEMAD-ANAJATUBA

FOLHA 1112

RUBRICA F

PLANILHA DE CUSTO

| item | descrição | preço de compra | imposto | custo da compra | venda | lucro |
|------|--|-----------------|---------|-----------------|-----------------|---------------|
| 1 | IMPRESSORA MULTIFUNCIONAL LASER MONOCROMÁTICA com duplex e rede, Velocidade de Impressão (máxima) A4: até 40 ppm, Resolução de Impressão (máxima) Até 1200 x 1200 dpi, Duplex Automático para Impressão, cópia e digitalização em uma única passagem, Alimentador Automático de Documento (ADF) até 70 folhas. | R\$ 1.859,07 | 12,37% | R\$ 2.088,95 | R\$ 2.540,00 | R\$ 450,00 |

Codó 01 de abril de 2021

BRUNO BARBOSA SAADS

CPF: 023.613.503-19

RG: 17401922001-3

Analista de Sistemas

B B SAADS

CNPJ: 11.862.641/0001-71

Cargo: Diretor Presidente

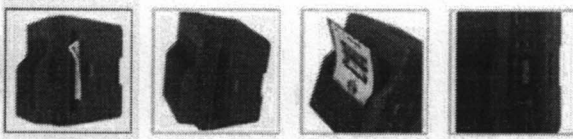

Impressora Multifuncional Brother DCP-L2540DW DCP L2540 Laser Monocromática com WiFi Duplex

Cod: 3910 | Ver descrição completa | (Avalie agora)



RS 1.999,00

6x de RS 333,17 sem juros
ou RS 1.859,07 à vista no boleto

1 + -

COMPRAR

Adic à lista de desejos

Formas de Pagamento

Calcular frete e prazo de entrega

Calcule o frete e prazo de entrega

Calcular



Compartilhar com um amigo

Exibir todos

Recebemos de R V COMERCIO EIRELI - ME os produtos e/ou serviços constantes da NFe indicada ao lado.

Emissão: 04/12/2020 Dest/Rem: B B SAADS Valor Total: 2.580,13

RUBRICADA NF-e

Nº 000.026.781
Série 001

DATA DO RECEBIMENTO

IDENTIFICAÇÃO E ASSINATURA DO RECEBEDOR

**R V COMERCIO EIRELI - ME**Avenida Castelo Branco, 401 - Sao Francisco - SAO
LUIS - MA - CEP: 65076-090
Fone: 4020-1789
www.rvcartuchos.com.br
contato@rvcartuchos.com.br**DANFE**
Documento Auxiliar da
Nota Fiscal Eletrônica0 - ENTRADA
1 - SAÍDA

1

Nº 000.026.781
SÉRIE 001
Folha 1/1

CHAVE DE ACESSO

2120 1210 8392 8800 0146 5500 1000 0267 8110 0005 2000

Consulta de autenticidade no portal nacional da NF-e
www.nfe.fazenda.gov.br/portal ou no site da Sefaz autorizadoraNATUREZA DA OPERAÇÃO
VENDA MERCADORIA AD OU RECEB TERCEIROSPROTOCOLO DE AUTORIZAÇÃO DE USO
421200029511503 04/12/2020 11:17:11INSCRIÇÃO ESTADUAL
123155355

INSCRIÇÃO ESTADUAL DO SUBSTITUTO TRIBUTÁRIO

CNPJ
10.839.288/0001-46**DESTINATÁRIO / REMETENTE**NOME / RAZÃO SOCIAL
B B SAADSCNPJ / CPF
11.862.641/0001-71DATA DA EMISSÃO
04/12/2020ENDEREÇO
R 28 DE JULHO, 356BAIRRO / DISTRITO
CENTROCEP
65400-000DATA DA SAÍDA
04/12/2020MUNICÍPIO
CODOUF
MATELEFONE / FAX
(99)98156-6754INSCRIÇÃO ESTADUAL
123311101HORA DA SAÍDA
11:17:09**DUPLICATAS**Número : 001
Emissão : 04/12/2020
Valor : R\$ 2.580,13**CÁLCULO DO IMPOSTO**

| | | | | | | | | | |
|-------------------------|------|-----------------|------|--------------------------------------|--------|----------------------------|------|--------------------------|----------|
| BASE DE CÁLCULO DO ICMS | 0,00 | VALOR DO ICMS | 0,00 | BASE DE CÁLCULO DO ICMS SUBSTITUIÇÃO | 0,00 | VALOR DO ICMS SUBSTITUIÇÃO | 0,00 | VALOR TOTAL DOS PRODUTOS | 2.758,00 |
| VALOR DO FRETE | 0,00 | VALOR DO SEGURO | 0,00 | DESCONTO | 177,87 | OUTRAS DESPESAS ACESSÓRIAS | 0,00 | VALOR DO IPI | 0,00 |
| | | | | | | | | VALOR TOTAL DA NOTA | 2.580,13 |

TRANSPORTADOR / VOLUMES TRANSPORTADOS

| | | | | | | | |
|---------------------|---------|----------------------------------|-----------|-------------|--------------------|------------------------|------------|
| NOME / RAZÃO SOCIAL | | FRETE POR CONTA 0 - REMETENTE | | CÓDIGO ANTI | PLACA DO VEÍCULO | UF | CNPJ / CPF |
| ENDEREÇO | | MUNICÍPIO | | UF | INSCRIÇÃO ESTADUAL | | |
| QUANTIDADE | ESPÉCIE | MARCA | NUMERAÇÃO | PESO BRUTO | 24,200 | PESO LÍQUIDO 24,200 | |

DADOS DOS PRODUTOS / SERVIÇOS

| CÓDIGO PRODUTO | DESCRIÇÃO DO PRODUTO / SERVIÇO | NCM/SH | CSOSN | CFOP | UNID. | QTDE. | VALOR UNITÁRIO | VALOR DESCONTO | VALOR LÍQUIDO | BASE DE CÁLC. ICMS | VALOR ICMS | VALOR IPI | ALÍQUOTA % ICMS | ALÍQUOTA % IPI |
|-------------------|--|----------|-------|------|-------|--------|-------------------|-------------------|------------------|-----------------------|---------------|--------------|--------------------|-------------------|
| 7908065703573 | REFIL DE TONER PARA BROTHER HF6450 UNIVERSAL HIGH FUSION BAG 1KG | 37079021 | 2102 | 5102 | UN | 5,0000 | 86,9000 | 21,71 | 412,79 | 0,00 | 0,00 | 0,00 | 0,00 | 0,00 |
| 7908065704037 | REFIL DE TONER PARA HP HF2008 UNIVERSAL SERIE ALTA HIGH FUSION BAG 1KG | 37079021 | 0102 | 5102 | UND | 5,0000 | 64,9000 | 16,23 | 308,27 | 0,00 | 0,00 | 0,00 | 0,00 | 0,00 |
| 012502638858 | IMPRESSORA MULTIFUNCIONAL BROTHER DCP-L2540DW DCP L2540 LASER MONOCROMATICA COM WIFI DUPLEX Serie/Lote: U63885H0N477072 | 84433113 | 0102 | 5102 | UND | 1,0000 | 1.999,0000 | 139,93 | 1859,07 | 0,00 | 0,00 | 0,00 | 0,00 | 0,00 |

DADOS ADICIONAISINFORMAÇÕES COMPLEMENTARES
Valor Aproximado de Tributos R\$691,42(26,80%) Fonte: IBPT/empresometro.co
Telefone(s): (99)98156-6754
Venda N 00084637 de 04/12/2020 as 11:09

RESERVADO AO FISCO