



Prefeitura Municipal de Anajatuba

RUA BENEDITO LEITE, 868 - CENTRO - CEP: 65490-000 - ANAJATUBA/MA  
CNPJ: 06.002.372/0001-33 - Tel: 98 34541320 - Site: www.anajatuba.ma.gov.br

# CAPA DO PROCESSO

2024.05.08.0013



Data/Hora: 08/05/2024 16:09:27

Assunto Tipo: ABERTURA DE PROCESSO ADMINISTRATIVO



2024.05.08.0013

## Descrição do protocolo

Abertura de processo administrativo para contratação de empresa especializada no fornecimento de gêneros alimentícios perecíveis e não perecíveis e hortifrutí, para atender as necessidades da Secretaria Municipal de Administração.

## Consulte o andamento do seu protocolo no nosso site

1 - Para consultar o andamento processual do documento acima, deverá ser informado na tela de consulta o CPF, em se tratando de pessoa física, ou CNPJ, para pessoa jurídica, acompanhado no número do protocolo acima indicado.

O link de acesso ao sistema de acompanhamento, pode ser usado para acompanhamento do andamento do protocolo.

PROTOCOLO: 2024.05.08.0013 - PREFEITURA MUNICIPAL DE ANAJATUBA



PROTOCOLO  
Abertura de abertura de processo administrativo para contratação de empresa especializada  
em fornecimento de gêneros alimentícios perecíveis e não perecíveis e hortifrutí, para atender as  
necessidades da Secretaria Municipal de Administração.  
[aprotocolo.com.br/anajatuba/protocolo/18412](http://aprotocolo.com.br/anajatuba/protocolo/18412)

DATA/HORA: 08/05/2024 16:09:27



2024.05.08.0013



## PREFEITURA MUNICIPAL DE ANAJATUBA

Rua Benedito Leite, 868, Centro, CEP: 65.490.000, Anajatuba – MA  
CNPJ: 06.002.372/0001-33

### TERMO DE ABERTURA DE PROCESSO

Em 08 de maio de 2024, procedeu-se a abertura do **Processo Administrativo nº 2024.05.08.0013**. Com objetivo de Seleção da proposta mais vantajosa visando a Contratação de Empresa Especializada no fornecimento de gêneros alimentícios perecíveis e não perecíveis e hortifrutí, para atender as necessidades da Secretaria Municipal de Administração da Prefeitura Municipal de Anajatuba/MA. Com este fim e para constar, eu, **DAPHINI RAYANNE BASTOS LEAL SANTOS**, lavrei o presente termo que vai por mim assinado.

ANAJATUBA/MA, 08 de maio de 2024

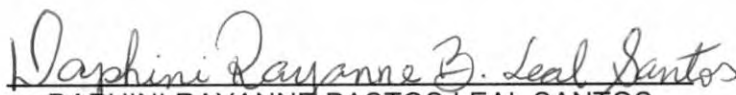
  
DAPHINI RAYANNE BASTOS LEAL SANTOS  
Setor de Protocolo



**PREFEITURA MUNICIPAL DE ANAJATUBA**  
Rua Benedito Leite, 868, Centro, CEP: 65.490.000, Anajatuba – MA  
CNPJ: 06.002.372/0001-33

**DOCUMENTO DE FORMALIZAÇÃO DA DEMANDA – DFD**

Pelo presente instrumento, encaminha-se à Secretária Municipal de Administração, aos cuidados da Sra. ANTONIA DO ESPÍRITO SANTO DUTRA SILVA, **Documento de Formalização da Demanda – DFD** para análise de conveniência e oportunidade quanto necessidade da contratação e demais providências cabíveis.

**SETOR REQUISITANTE (Unidade/Setor/Departamento):**

ALMOXARIFADO CENTRAL - SECRETARIA MUNICIPAL DE ADMINISTRAÇÃO.

**RESPONSÁVEL PELA FORMALIZAÇÃO DA DEMANDA:**

CARLA CRISTINA SILVA

**MATRÍCULA:**

256/2023

**E-MAIL INSTITUCIONAL:**

prefeituradeanajatuba\_ma@outlook.com.br

**1. JUSTIFICATIVA**

**1.1. IDENTIFICAÇÃO DA DEMANDA**

O presente documento manifesta a necessidade de futura Contratação de Empresa Especializada no fornecimento de gêneros alimentícios perecíveis e não perecíveis e hortifruti, para atender as necessidades da Secretaria Municipal de Administração da Prefeitura Municipal de Anajatuba/MA.

**1.2. JUSTIFICATIVA DA NECESSIDADE DA CONTRATAÇÃO**

1.2.1. Contratação de Empresa Especializada no fornecimento de gêneros alimentícios perecíveis e não perecíveis e hortifruti, para atender as necessidades da Secretaria Municipal de Administração da Prefeitura Municipal de Anajatuba/MA, justifica-se a aquisição pretendida devido à necessidade de suprir a demanda diária desta secretaria.

1.2.2. A futura aquisição de gêneros alimentícios perecíveis e não perecíveis e hortifruti, justifica – se pela necessidade do contínuo andamento das rotinas administrativas nos setores desta secretaria e a ela vinculados, e também em relação a atendimentos de usuários e os demais visitantes (autoridades, visitantes, comunidades e etc.), deste modo, tais objetos comuns precisam estarem disponíveis para o bom atendimento deste órgão.



**PREFEITURA MUNICIPAL DE ANAJATUBA**  
Rua Benedito Leite, 868, Centro, CEP: 65.490.000, Anajatuba – MA  
CNPJ: 06.002.372/0001-33

- 1.2.3. Garantia de Qualidade e Segurança Alimentar: Contratar uma empresa especializada assegura a qualidade e a segurança dos alimentos fornecidos às Secretarias Municipais de Anajatuba. Empresas especializadas geralmente têm processos rigorosos de seleção de fornecedores e procedimentos de controle de qualidade que garantem a conformidade com normas sanitárias e padrões de segurança alimentar.
- 1.2.4. Assim, considerando que a Secretaria de Administração tem por finalidade básica planejar e executar políticas na Gestão Pública, suprir as demandas das ações promovidas com especial atenção aos seus setores vinculados, visa o bem comum de interesse social, supri as demandas das ações promovidas por seus colaboradores, atende as requisições de todos os setores que compõem sua organicidade estrutural administrativa, essa demanda é destinadas a dar continuidade a realização de assuntos que constituem área de sua competência legal e que possuem uma rotina intensa durante o ano.

### 1.3. RESULTADOS ALMEJADOS

- Garantir a qualidade dos serviços prestados por nossos servidores;
- Promoção da saúde e bem-estar;
- Atendimento eficiente durante eventos e atividades desta Secretaria;
- Gestão eficiente de recursos;
- Satisfação dos colaboradores e usuários;
- Garantir o funcionamento adequado de todos os setores e departamentos do município, atuando de forma eficiente nas suas atividades laborais.

## 2. QUANTIDADE DE ITENS A SER ADQUIRIDO

A demanda dos itens previstos está na tabela, a seguir, onde demonstram os itens, e quantitativos da contratação:

ITEM	DESCRIÇÃO	UNIDADE	QTD
1	<b>ARROZ TIPO I</b> , <u>Especificação</u> : branco, tipo I, não parboilizado, polido, classe longo fino, de procedência nacional e ser de safra corrente, tipo subgrupo polido. Embalagem: Pacote plástico de 5 kg, isento de mofo, de odores estranhos e de substâncias nocivas livre de insetos, microrganismos ou outras impurezas que venham a comprometer o armazenamento e a saúde humana. (Não apresentar manchas escuras, brancas, avermelhadas ou esverdeadas e não ter sabor ardido) selecionados eletronicamente grão em grão. Validade: mínima de 12 meses a contar a partir da data de entrega.	Kg	100

**PREFEITURA MUNICIPAL DE ANAJATUBA**

Rua Benedito Leite, 868, Centro, CEP: 65.490.000, Anajatuba – MA

CNPJ: 06.002.372/0001-33

2	<b>ARROZ TIPO I</b> , <u>Especificação</u> : branco, tipo I, não parboilizado, polido, classe longo fino, de procedência nacional e ser de safra corrente, tipo subgrupo polido. Embalagem: Pacote plástico de 1 kg, isento de mofo, de odores estranhos e de substâncias nocivas livre de insetos, microrganismos ou outras impurezas que venham a comprometer o armazenamento e a saúde humana. (Não apresentar manchas escuras, brancas, avermelhadas ou esverdeadas e não ter sabor ardido) selecionados eletronicamente grão em grão. Validade: mínima de 12 meses a contar a partir da data de entrega.	Kg	500
4	<b>ACHOCOLATADO</b> , <u>Especificações</u> : produto em pó, sabor chocolate, enriquecido com vitaminas e sais minerais. <u>Embalagem</u> : Pacote com 400g. Não serão aceitas aquelas que estiverem rasgadas, perfuradas ou qualquer outro sinal de alteração do produto e embalagem. Deverá apresentar validade mínima de 18 meses a partir da data de entrega. Indicação da marca do fabricante.	Pacote	200
5	<b>AÇUCAR REFINADO</b> , <u>Especificações</u> : composição origem vegetal sacarose de cana de açúcar. <u>Embalagem</u> : transparente em pacotes impermeáveis e lacrados de 1 kg, não furadas e estufadas, invioladas, livres de impurezas, umidade, insetos, microrganismos ou outras impurezas que venham a comprometer o armazenamento e a saúde humana. Obrigatório conter os dados de identificação e procedência data de fabricação e validade expressas na embalagem, bem como o número do lote. Validade mínima de 12 meses da data de entrega do produto. Indicação da marca do fabricante.	Pacote	3000
6	<b>ADOÇANTE</b> , <u>Especificação</u> : Adoçante Dietético Líquido com stévia pura. Contendo: Água, Sorbitol, Edulcorantes Naturais Glicosídeos de Steviol, Conservantes Benzoato de Sódio, Sorbato de Potássio e Acidulante Ácido Cítrico. <u>Embalagem</u> : frascos de 100ml, com identificação do produto, marca do fabricante, data de fabricação e prazo de validade.	Frasco	50
7	<b>AMACIANTE DE CARNE EM PÓ</b> , <u>Especificação</u> : preparado com papaina. <u>Embalagem</u> : Frasco com 120g, dizeres de rotulagem, data de fabricação e prazo de validade, informação dos ingredientes e composição nutricional.	Frasco	60
8	<b>AMIDO DE MILHO</b> , <u>Especificações</u> : Embalagem pacote de 500g, rótulo contendo identificação do produto data de fabricação e prazo de validade	Embalagem	100
9	<b>AZEITONA</b> , <u>Especificações</u> : Azeitona tipo verde, apresentação com caroço, tamanho grande, características adicionais sem tempero. <u>Embalagem</u> : Vidro com 500g.	Embalagem	100
10	<b>BISCOITO ROSQUINHA</b> ; <u>Especificações</u> : APRESENTAÇÃO REDONDO, SABOR tradicional, CLASSIFICAÇÃO DOCE, CARACTERÍSTICAS ADICIONAIS SEM RECHEIO, TIPO ROSQUINHA, INGREDIENTES AÇÚCAR, FARINHA DE TRIGO E GLÚTEN; embalagem; pacote 500g	Unidade	500
11	<b>BISCOITO DE ÁGUA E SAL CREAM CRACKER</b> , <u>Especificações</u> : farinha de trigo rica com ferro e ácido fólico e gordura vegetal. <u>Embalagem</u> : Pacote <b>350G A 400G</b> . O produto deverá apresentar validade mínima de 06 (seis) meses a partir da data de entrega na unidade requisitante.	Pacote	500
12	<b>BISCOITO DOCE</b> , <u>Especificação</u> : tipo Maria, de primeira qualidade, devendo apresentar por porção 30g: fibra alimentar acima de 0,5 gramas, sódio abaixo de 150mg, isenta de gordura trans. <u>Embalagem</u> : Pacote de 400 gramas, isento de mofo, odores estranhos e substâncias nocivas, prazo mínimo de validade de 06 meses, a partir da data de entrega.	Pacote	500
13	<b>CAFÉ TIPO TORRADO</b> , <u>Especificação</u> : apresentação moída, com selo de pureza ABIC. <u>Embalagem</u> : pacote com 500 gramas, alto vácuo, tipo tijolinho, livre de parasitas, odores estranhos e substâncias nocivas. Prazo mínimo de validade de 06 meses, a partir da data de entrega.	Pacote	6500
14	<b>CONDIMENTO APRESENTAÇÃO INDUSTRIAL</b> , <u>Especificação</u> : matéria prima pimenta do reino, aspecto físico pó, isento de matéria terrosa, parasitas, fungos, vestígios de insetos, livres de umidade, <u>Embalagem</u> : pacote com 100 gramas, com número de lote, data de validade e quantidade do produto.	Pacote	50
15	<b>CREME DE LEITE</b> , <u>Especificação</u> : ingredientes gordura láctea - mínimo 35%, sabor suave, consistência firme. <u>Embalagem</u> : caixinha 200 gramas, não amassada. A embalagem deverá conter externamente os dados de identificação, procedência, informação nutricional, número de lote, data de validade, quantidade do produto conservação ambiente seco e arejado.	Unidade	200

**PREFEITURA MUNICIPAL DE ANAJATUBA**

Rua Benedito Leite, 868, Centro, CEP: 65.490.000, Anajatuba – MA

CNPJ: 06.002.372/0001-33

16	<b>CREMOGEMA</b> , <u>Especificação</u> : Amido de milho, para o preparo de mingau sabores baunilha, chocolate e morango, açúcar, vitaminas (A e C), sais minerais (cálcio, fósforo e ferro). <u>Embalagem</u> : de papel resistente de 500 gramas.	Embalagem	100
17	<b>FARINHA DE ARROZ</b> , <u>Especificação</u> : tipo farinha de arroz flocada, tipo branca, aspecto físico levemente torrada, embalada em pacotes plásticos, transparentes, limpos, não violados, resistentes. <u>Embalagem</u> : pacote 500 gramas, deverá conter externamente os dados de identificação, procedência, informações nutricionais, número de lote, data de validade, quantidade do produto. Prazo de validade: mínimo de 09 (meses), a partir da data de entrega na unidade requisitante.	Pacote	100
18	<b>FARINHA DE MILHO</b> , <u>Especificação</u> : tipo flocão, apresentação flocos de milho, amarelo, pré-cozida. <u>Embalagem</u> : pacote plástico com 500 gramas, transparentes, limpos, não violados e resistentes. A embalagem deverá conter externamente os dados de identificação, procedência, informações nutricionais, número de lote, data de validade, quantidade do produto. Prazo de validade 9 meses. Característica adicionais: determinado/macerado/socado.	Pacote	100
19	<b>FARINHA DE TRIGO COM FERMENTO</b> , <u>Especificação</u> : com fermento, apresentação pó, com ferro e ácido fólico <u>Embalagem</u> : em pacote de 1 Kg, transparentes, limpos, não violados, resistentes, que garantam a integridade do produto até o momento do consumo. A embalagem deverá conter externamente os dados de identificação, procedência, informações nutricionais, número de lote, data de validade, quantidade do produto. Prazo de validade: 150 dias.	Kg	500
20	<b>FARINHA DE TRIGO SEM FERMENTO</b> , <u>Especificação</u> : sem fermento, apresentação pó, com ferro e ácido fólico <u>Embalagem</u> : em pacote de 1 Kg, transparentes, limpos, não violados, resistentes, que garantam a integridade do produto até o momento do consumo. A embalagem deverá conter externamente os dados de identificação, procedência, informações nutricionais, número de lote, data de validade, quantidade do produto. Prazo de validade: 150 dias.	Kg	300
21	<b>FEIJÃO TIPO 1</b> , <u>Especificação</u> : classe carioca. <u>Embalagem</u> : pacote de 1kg, não furadas, estufadas, invioladas, livres de impurezas, umidade, insetos, microrganismos ou outras impurezas que venham a comprometer o armazenamento e a saúde humana. Obrigatório a apresentação do certificado de classificação vegetal. Obrigatório conter a data de fabricação e validade de no mínimo 06 (seis) meses a partir da data de entrega expressas na embalagem, bem como o número do lote, validade mínima de 120 dias da data de entrega do produto. Indicação da marca do fabricante.	Kg	150
22	<b>FEIJÃO TIPO 1 BRANCO</b> , <u>Especificação</u> : classe branco, debulhado, íntegro, de colheita recente; com aspecto, odor, cor e sabor próprio, livre de insetos, parasitas, larvas, material terroso, sujidade ou corpos estranhos; com grau de maturação adequado para o consumo, sem sinais de germinação ou resíduos de fertilizante ou outras substâncias químicas, <u>Embalagem</u> : sacos plásticos transparentes com peso líquido de 1kg, não furados, estufados, inviolados, livre de microrganismos ou outras impurezas que venham a comprometer o armazenamento e a saúde humana. Obrigatório conter a data de fabricação e validade mínima de 120 dias da data de entrega do produto.	Kg	150
23	<b>FERMENTO QUÍMICO EM PÓ</b> , <u>Especificação</u> : fermento químico contendo amido de milho ou fécula de mandioca, fosfato monocalcico, bicarbonato de sódio e carbonato de cálcio. Não contém glúten, conforme legislação vigente. <u>Embalagem</u> : de 100 gramas. Prazo mínimo de validade de seis (06) meses.	Unidade	60
24	<b>LEITE EM PÓ INTEGRAL</b> , <u>Especificação</u> : desidratado, de boa qualidade, enriquecido com vitaminas: A, B, C e D e com no mínimo 27g de proteínas para cada porção de 100g. <u>Embalagem</u> : pacote de 200g, inviolada, livre de insetos, larvas, microrganismos ou outras impurezas que venham a comprometer o armazenamento e a saúde humana. Obrigatório conter a data de fabricação e validade expressas na embalagem, bem como o número do lote. Validade 30 dias aberto/120 dias fechado. Indicação da marca do fabricante	Pacote	5.000
25	<b>LOURO</b> , <u>Especificações</u> : folhas de Louro, condimento, apresentação natural, matéria-prima louro, aspecto físico folha seca, aplicação alimentar. <u>Embalagem</u> : Pacote com 5g.	Pacote	50

**PREFEITURA MUNICIPAL DE ANAJATUBA**

Rua Benedito Leite, 868, Centro, CEP: 65.490.000, Anajatuba – MA

CNPJ: 06.002.372/0001-33

26	<b>MACARRÃO TIPO ESPAGUETE</b> , <u>Especificação</u> : formato espaguete, tipo fino, pasteurizado, de farinha de trigo especial, enriquecido com ferro e ácido fólico. <u>Embalagem</u> : pacote plástico de 500g, isento de matéria terrosa, parasitas, fungos, vestígios de insetos, livres de umidade e coloração específica. Obrigatório conter a data de fabricação e validade expressas na embalagem, bem como o número do lote. Validade mínima de 120 dias da data de entrega do produto. Indicação da marca do fabricante.	Pacote	150
27	<b>MACARRÃO TIPO PARAFUSO</b> , <u>Especificação</u> : formato parafuso, pasteurizado, de farinha de trigo especial, enriquecido com ferro e ácido fólico. <u>Embalagem</u> : pacotes plásticos de 500g, isento de matéria terrosa, parasitas, fungos, vestígios de insetos, livres de umidade e coloração específica. Obrigatório conter a data de fabricação e validade expressas na embalagem, bem como o número do lote. Validade mínima de 120 dias da data de entrega do produto. Indicação da marca do fabricante	Pacote	150
28	<b>MILHO EM CONSERVA</b> , <u>Especificação</u> : ingredientes grãos de milho Verde cozido em conserva de salmoura (água e sal) grãos inteiros selecionados (mínimo de 98% de milhos inteiros). Características: cor apropriada ao produto, sabor e odor próprios dos ingredientes, textura apropriada, uniformidade de tamanho e formato. <u>Embalagem</u> : lata com 200 gramas, fechada e esterilizada, com registro da data de fabricação, peso e validade estampada no rótulo da embalagem. prazo de validade 2 anos.	Lata	200
29	<b>ÓLEO DE SOJA REFINADO</b> , <u>Especificação</u> : livre de gorduras trans e de colesterol, rico em vitamina. <u>Embalagem</u> : lata ou garrafa contendo 900ml, não amassadas, estufadas ou enferrujadas e invioladas, livre de insetos, microrganismos ou outras impurezas que venham a comprometer o armazenamento e a saúde humana. Obrigatório conter a data de fabricação e validade expressas na embalagem, bem como o número do lote. Validade mínima de 120 dias da data de entrega do produto. Indicação da marca do fabricante.	Unidade	200
30	<b>ORÉGANO</b> , <u>Descrição</u> : Condimento, apresentação natural, matéria-prima orégano, aspecto físico <u>granulado</u> . <u>Embalagem</u> : Pacote com 10g.	Pacote	50
31	<b>OVOS BRANCOS</b> , <u>Especificação</u> : ovos brancos tipo médio, frescos, selecionados, isento de rachaduras, estufamento da câmara interna, sem sujidades, casca do ovo limpa, áspera, fosca. Cor, odor e aspectos característicos. <u>Embalagem</u> : Cartela com 30 unidades, atóxica, em embalagem secundária de papelão atóxico, resistente, não reutilizadas. A embalagem deverá estar devidamente rotulada conforme legislação vigente. O produto deverá apresentar validade mínima de 20 dias no momento da entrega.	Cartela	100
32	<b>PÃO FRANCÊS</b> , <u>Características</u> : pão comum tipo francês 50 g, tamanho uniforme, composto por farinha de trigo especial, água, sal e fermento químico. Não deve apresentar queimaduras e sua coloração deve mostrar tonalidades regulares. O miolo deve ser leve com porosidade regular e coloração clara e uniforme. Não apresentar odor de fermentação e de fumaça. A farinha de trigo empregada na confecção do pão deverá conter para cada 100g de farinha de trigo 4,2 miligramas de ferro e 150 miligramas de ácido fólico. O pão deverá ser fabricado no dia da entrega e não deve estar amassado.	Unidade	5.000
34	<b>POLPA DE CUPUACU</b> , <u>Especificação</u> : polpa de fruta congelada, de primeira qualidade. <u>Embalagem</u> : saco plástico de 1 kg, transparente, resistente, isenta de contaminação, com especificações dos ingredientes, data de fabricação e prazo de validade. Na embalagem deve conter a validade de no mínimo seis meses a um ano com os registros obrigatórios do Ministério competente. Indicação da marca do fabricante	Kg	100
36	<b>SAL REFINADO</b> , <u>Especificação</u> : iodado, com granulação uniforme e com cristais brancos. <u>Embalagem</u> : plástica de 1 quilo, inviolada não furada, livre de insetos umidade, microrganismos ou outras impurezas que venham a comprometer o armazenamento e a saúde humana, cloreto de sódio 98,5%.	Kg	100

**PREFEITURA MUNICIPAL DE ANAJATUBA**

Rua Benedito Leite, 868, Centro, CEP: 65.490.000, Anajatuba – MA

CNPJ: 06.002.372/0001-33

37	<b>SARDINHA ENLATADA</b> , <u>Especificação</u> : Elaborado com pescado íntegro, fresco limpo, eviscerado, previamente submetido à inspeção sanitária, sem escamas, conservadas em óleo comestível, com sal. Livre de matéria terrosa, parasitas, larvas e detritos vegetais. Não apresentando cheiro ardido ou rançoso. <u>Embalagem</u> : latas de 125g, de folha flanders, com verniz sanitário, fechada e esterilizada. Na embalagem deverá constar nome, classificação e marca do produto, nome e endereço do fabricante, data de fabricação e prazo de validade, peso líquido, nº de registro no órgão competente. Validade: mínima de nove (09) meses a partir da data de fabricação.	Unidade	200
38	<b>SUPLEMENTO ALIMENTAR NUTRICIONAL</b> , <u>Especificação</u> : Farinha Láctea em flocos de cereais. <u>Embalagem</u> : lata com 400g.	Lata	100
39	<b>SUPLEMENTO NUTRICIONAL</b> <u>Especificação</u> : Cereal Mucilon. <u>Embalagem</u> : lata com 400g	lata	100
40	<b>TEMPERO APRESENTAÇÃO EM PÓ</b> , <u>Especificação</u> : Tempero em pó, aplicação carnes, feijão, legumes e aves, (tipo sazón). <u>Embalagem</u> : pacote com 12 sachês de 5 g cada. Prazo de validade mínimo de 180 dias a contar da data de entrega.	Pacote	50
41	<b>EXTRATO DE TOMATE</b> ; <u>Especificação</u> : Produto elaborado a partir da Polpa de Tomate, adicionados ingredientes naturais que conferem sabor especial ao Produto. Após homogeneização passa por processo de pasteurização, holding time e resfriamento, sendo envasado asépticamente em bags previamente esterilizados. <u>Embalagem</u> ; sachê 340g.	Unidade	200
42	<b>VINAGRE</b> ; O vinagre deverá conter uma acidez volátil mínima de 4 (quatro) gramas em 100ml (cem mililitros), expressa em ácido acético e sua graduação alcoólica não poderá exceder a 1º G.L. (um grau Gay Lussac). A embalagem primária do produto deverá ser garrafa plástica transparente, resistente. Cada embalagem deverá apresentar peso líquido de 500 ml.	Unidade	50
	<b>CARNE BOVINA IN NATURA TIPO ALCATRA</b> , <u>Especificação</u> : deve apresentar-se com aspecto próprio, não amolecida e nem pegajosa, cor, cheiro e sabor próprio, sem manchas esverdeadas, livres de parasitas, de acordo com a legislação sanitária. em pacotes de 1 kg, devidamente selada, com especificação de peso, validade, produto e marca/procedência.	Kg	600
43	<b>CARNE BOVINA IN NATURA TIPO CHÃO DE DENTRO</b> , <u>Especificação</u> : apresentação bife, de primeira qualidade, limpa sem ossos, sem pele, pouca gordura, no máximo (máximo 3% de gordura) sem pelancas, isentas de aditivos ou substâncias estranhas ao produto, que sejam impróprias ao consumo e que alterem suas características naturais (físicas, químicas e organolépticas), inspecionadas pelo ministério da agricultura.	Kg	150
44	<b>FRANGO FILÉ DE PEITO</b> , <u>Descrição</u> : Corte: peito. Filezinho de peito de frango sem osso e sem pele, sem adição de sal e temperos, manipulada em condições higiênicas, provenientes de animais sadios, abatidos sob inspeção veterinária, devendo ser congelada e transportada a temperatura de - 18°C (dezoito graus centígrados negativos) ou inferior. Prazo de validade mínimo de 6 meses. Na entrega do produto, deverá ter data de fabricação mínima de 30 dias. <u>Características gerais</u> : o produto não deverá apresentar superfície úmida, pegajosa, exsudato ou partes flácidas ou de consistência anormal, com indícios de fermentação pútrida. <u>Embalagem</u> : pacotes com peso de 1kg, embalagem plástica flexível, atóxica, resistente, transparente, em. Embalagem íntegra, sem sinais de rachaduras na superfície, sem furos e sem acúmulos.	Kg	100
45	<b>PEIXE IN NATURA</b> , <u>Especificações</u> : de água salgada, refrigerado, limpos, isentas de aditivos ou substâncias estranhas ao produto, que sejam impróprias ao consumo e que alterem suas características naturais (físicas, químicas e organolépticas). O produto deverá apresentar validade mínima de 30 dias. <u>Embalagem</u> : de 05 a 10 Kg.	Kg	100
46	<b>PEIXE IN NATURA</b> , <u>Especificações</u> : de água doce, refrigerado, limpas, isentas de aditivos ou substâncias estranhas ao produto, que sejam impróprias ao consumo e que alterem suas características naturais (físicas, químicas e organolépticas). O produto deverá apresentar validade mínima de 30 dias. <u>Embalagem</u> : de 05 a 10 Kg.	Kg	100



**PREFEITURA MUNICIPAL DE ANAJATUBA**

Rua Benedito Leite, 868, Centro, CEP: 65.490.000, Anajatuba – MA

CNPJ: 06.002.372/0001-33

47	<b>ALFACE CRESPA GRANDE</b> , Especificações: O produto deve mostrar folhas limpas, frescas, livres de manchas escuras ou viscosas. Além disso, as bordas das folhas não devem ter sinais de cor marrom ou amarelo. Peso médio 250 g o maço.	Maço	100
48	<b>ALHO IN NATURA</b> , Especificações: isento de sujidades ou danos físicos. Deve apresentar Dentes firmes e não murchos. Embalagem: de 1 kg.	Kg	30
49	<b>BATATA INGLESA IN NATURA</b> , Especificação: média, lavada, inteira, não amassada, com cor e odor característicos. Não serão aceitas batatas estragadas, murchas, com brotos, ou que não se enquadrem no processo seletivo de padrão de qualidade.	Kg	100
50	<b>CEBOLA BRANCA DE CABEÇA CRUA IN NATURA</b> , Especificação: inteira, tamanho média, não amassada, livres de materiais terrosos, sem danos físicos e mecânicos oriundos do manuseio e transporte inadequados. Não serão aceitos produtos estragados, murchos ou que não se enquadram no processo seletivo de padrão de qualidade.	Kg	100
51	<b>CHEIROVERDE CRU IN NATURA</b> , Especificação: O cheiro verde precisa ser fresco, com uma cor verde profundo e aparência viçosa, inteiro, não amassado, livre de matéria terrosa, parasitas, fungos e vestígios de insetos, Os maços não podem ter folhas que estão murchas ou amarelas. Composição: coentro e cebolinha. Em maço com no mínimo 300g.	Maço	150
52	<b>COUVE- FLOR</b> , Especificação: produtos são, limpos e de boa qualidade, sem defeitos, com folhas verdes, sem traços de descoloração e turgescência (inchaço), intactas, firmes e bem desenvolvidas. Maço de 250g.	Maço	100
53	<b>FRUTA IN NATURA TIPO ABACAXI</b> , Especificação: tipo pérola ou graúdo, aplicação alimentar (maduro), características adicionais: Originário de planta sadia destinado ao consumo in natura, estar fresco, ter atingido o grau máximo de sabor, aroma, cor e sabor característico da variedade, com grau de maturação tal que lhe permita suportar manipulação, o transporte e armazenamento permanecendo adequado para consumo, sem lesões provocadas por insetos, doenças e mecânicas. Tamanho médio e uniforme (padronizado). Peso mínimo de 1.300 gramas por unidade. Não serão aceitos produtos estragados, murchos com odor desagradável, podridões, queimaduras de sol, manchas anormais, ou que não se enquadrem no processo seletivo de padrão de qualidade. Sendo que as folhas da coroa devem estar verdes e erguidas.	Unidade	100
54	<b>FRUTA IN NATURA TIPO BANANA</b> , Especificação: espécie prata, aplicação alimentar, que não esteja verde, nem totalmente madura, deverá estar sempre presa a penca, sem manchas, características adicionais aspecto firme e sem partes moles ou machucadas, não serão aceitos produtos estragados, murchos, ou que não se enquadrem no processo seletivo de padrão de qualidade.	Dúzia	100
55	<b>FRUTA IN NATURA TIPO CHUCHU</b> , Especificação: espécie nacional, os chuchus devem ser de cor viva, novinha, de 1ª qualidade, tamanho médio, não pode estar murcha nem amassada, firmes e pesadas em relação ao tamanho. Não serão aceitos produtos estragados, murchos ou que não se enquadrem no processo seletivo de padrão de qualidade.	Kg	100
56	<b>FRUTA IN NATURA TIPO LARANJA</b> , Especificação: tamanho médio no ponto de maturação ideal, sem ferimentos ou defeitos, sem manchas e livre de resíduos de fertilizantes.	Kg	50
57	<b>FRUTA IN NATURA TIPO MAÇÃ</b> , Especificação: espécie nacional, as maçãs devem ser de cor viva, novinha, de 1ª qualidade, tamanho médio, não pode estar murcha nem amassada, firmes e pesadas em relação ao tamanho. A casca deve ser lisa, sem depressões ou machucados, não serão aceitos produtos estragados, murchos ou que não se enquadrem no processo seletivo de padrão de qualidade.	Kg	50
58	<b>FRUTA IN NATURA TIPO MAMÃO</b> , Especificação: espécie papaia, aplicação alimentar, classificação A, O produto não pode estar manchado, flácido, com exsudações e lesões. O produto deve ser de tamanho médio e grau médio de amadurecimento com tons amarelo alaranjado e exalando um suave aroma característico, não serão aceitos produtos estragados, murchos ou que não se enquadrem no processo seletivo de padrão de qualidade.	Kg	50

**PREFEITURA MUNICIPAL DE ANAJATUBA**  
Rua Benedito Leite, 868, Centro, CEP: 65.490.000, Anajatuba – MA  
CNPJ: 06.002.372/0001-33

59	<b>FRUTA IN NATURA TIPO MELÃO, Especificação:</b> espécie redonda e amarelo, tamanho médio, classificação A aplicação alimentar. Características: graúda, de primeira, livre de sujidades, parasitas e larvas, tamanho e coloração uniformes, devendo ser bem desenvolvida, com polpa firme e intacta, aplicação alimentar, características adicionais maduras. Não serão aceitos produtos estragados, murchos ou que não se enquadrem no processo seletivo de padrão de qualidade.	Kg	50
60	<b>LEGUME IN NATURA TIPO ABÓBORA, Especificação:</b> Deve apresentar-se madura, seca, tamanho médio, de primeira (boa qualidade), tamanho e coloração uniformes, isenta de enfermidades, material terroso e umidade externa anormal, sem danos físicos e mecânicos oriundos do manuseio e transporte, Não serão aceitos produtos estragados, murchas, com brotos, ou que não se enquadrem no processo seletivo de padrão de qualidade.	Kg	50
61	<b>LEGUME IN NATURA TIPO BETERRABA, Especificação:</b> Espécie comum. De primeira, lavada, inteira, não amassada, fresca, compacta e firme, isenta de enfermidades material terroso e umidade externa anormal, tamanho. Não serão aceitas beterrabas estragadas, murchas, com brotos, ou que não se enquadrem no processo seletivo de padrão de qualidade.	Kg	50
62	<b>LEGUME IN NATURA TIPO CENOURA, Especificação:</b> De primeira, sem rama, fresca, lavada, inteira, não amassada, isenta de enfermidades, material terroso e umidade externa anormal compacta e firme, sem lesões de origem físicas ou mecânicas, rachadura e cortes, tamanho e coloração uniformes, devendo ser bem desenvolvida. Não serão aceitas cenouras estragadas, murchas, com brotos, ou que não se enquadrem no processo seletivo de padrão de qualidade.	Kg	50
63	<b>LEGUME IN NATURA TIPO PEPINO, Especificação:</b> espécie comum deverão ser de 1º qualidade, de tamanho médio, liso, com polpa intacta e limpa; tamanho e coloração uniformes típicos da variedade, suficientemente desenvolvidas, apresentando grau médio de maturação que lhe permita suportar a manipulação, o transporte a conservação em condições adequadas para o consumo imediato e imediato, sem manchas bolores, sujidades, sem lesões de origem física ou mecânica (rachaduras, machucados, perfurações e cortes na casca) ou outros defeitos que possam alterar sua aparência.	Kg	50
64	<b>LEGUME IN NATURA TIPO PIMENTA DE CHEIRO, Especificação:</b> lavado, inteiro, verde, 1ª qualidade, sem fungos, consistência firme, tamanho médio e grande, não amassado, com cor e odor característicos. Não serão aceitos pimenta de cheiro estragados, murchas, com brotos, ou que não se enquadrem no processo seletivo de padrão de qualidade.	Kg	50
65	<b>LEGUME IN NATURA TIPO PIMENTÃO, Especificação:</b> lavado, inteiro, verde, 1ª qualidade, sem fungos, consistência firme, tamanho médio e grande, não amassado, com cor e odor característicos. Não serão aceitos pimentões estragados, murchas, com brotos, ou que não se enquadrem no processo seletivo de padrão de qualidade.	Kg	50
66	<b>LIMÃO, Especificações:</b> 1ª qualidade, tamanho médio, suculentos e sem fermentos.	Kg	50
67	<b>MACAXEIRA, Especificações:</b> Tipo branca ou amarela, fresca e com casca inteira, não fibrosa isenta de umidade, raízes medianas, firme e compacta, sabor e cor próprios da espécie, isenta de enfermidades, parasitas e larvas, material terroso e sujidades, sem danos físicos ou mecânicos, oriundos do manuseio e transporte, colheita recente.	Kg	50
68	<b>MARACUJÁ, Especificações:</b> de 1ª qualidade, grau médio de amadurecimento, com casca sã, sem rupturas, características de cultivo bem definidos, bem formados e em perfeitas condições de conservação e maturação. Peso unitário: 120 gr.	Kg	50
69	<b>MEXERICA, tamanho médio no ponto de maturação ideal, sem fermentos ou defeitos, sem manchas e livre de resíduos de fertilizantes.</b>	Kg	50
70	<b>UVA, Especificações:</b> de 1ª qualidade, grau médio de amadurecimento, com casca sã, sem rupturas, características de cultivo bem definidos, bem formados e em perfeitas condições de conservação e maturação.	Kg	50
71	<b>VERDURA IN NATURA TIPO TOMATE, Especificação:</b> Graúdo, com polpa firme e intacta, de 1ª qualidade, isento de enfermidades, material terroso e umidade	Kg	50



**PREFEITURA MUNICIPAL DE ANAJATUBA**  
Rua Benedito Leite, 868, Centro, CEP: 65.490.000, Anajatuba – MA  
CNPJ: 06.002.372/0001-33

	externa anormal, livres de resíduos de fertilizantes, firme, íntegro, sem manchas, batidas e esfolões, aparado, lavado, inteiro, não amassada, com cor e odor característicos aplicação culinária em geral. Não serão aceitos tomates estragados, murchos, ou que não se enquadrem no processo seletivo de padrão de qualidade os mesmos.		
72	<b>VERDURA IN NATURA, TIPO REPOLHO VERDE</b> , <u>Especificação</u> : espécie comum. De primeira qualidade, fresco, aparado, lavado, inteiro, não amassada, compacto e firme, isenta de enfermidades, material terroso e umidade externa anormal, tamanho e coloração uniformes, devendo ser bem desenvolvida. Não serão aceitos repolhos estragados, murchos, com brotos, ou que não se enquadrem no processo seletivo de padrão de qualidade.	Kg	50
73	<b>VINAGREIRA</b> , <u>Especificações</u> : o produto deve mostrar folhas limpas, frescas, livres de manchas escuras ou viscosas. Além disso, as bordas das folhas não devem ter sinais de cor marrom ou amarelo. Peso médio 250 g, o maço.	Maço	50
74	<b>MAXIXE</b> , tamanho médio, no ponto de maturação, sem ferimentos ou defeitos, sem manchas livre de resíduos de fertilizantes.	Kg	50
75	<b>PIMENTA DO REINO</b> : <u>Especificação</u> : pimenta do reino em pó <u>Embalagem</u> : pacote com 50g.	Unidade	100
76	<b>QUIABO</b> , <u>Especificações</u> : tamanho médio, no ponto de maturação, sem ferimentos ou defeitos. Tenros, sem manchas, livre de resíduos de fertilizantes.	Kg	50
77	<b>POLPA DE ACEROLA</b> , <u>Especificação</u> : polpa de fruta congelada, de primeira qualidade. Embalagem: saco plástico de 1 kg, transparente, resistente, isenta de contaminação, com especificações dos ingredientes, data de fabricação e prazo de validade. Na embalagem deve conter a validade de no mínimo seis meses a um ano com os registros obrigatórios do Ministério competente. Indicação da marca do fabricante.	Kg	50
78	<b>POLPA DE CAJÁ</b> , <u>Especificação</u> : polpa de fruta congelada, de primeira qualidade. Embalagem: saco plástico de 1 kg, transparente, resistente, isenta de contaminação, com especificações dos ingredientes, data de fabricação e prazo de validade. Na embalagem deve conter a validade de no mínimo seis meses a um ano com os registros obrigatórios do Ministério competente. Indicação da marca do fabricante.	Kg	50
79	<b>POLPA DE GOIABA</b> , <u>Especificação</u> : polpa de fruta congelada, de primeira qualidade. Embalagem: saco plástico de 1 kg, transparente, resistente, isenta de contaminação, com especificações dos ingredientes, data de fabricação e prazo de validade. Na embalagem deve conter a validade de no mínimo seis meses a um ano com os registros obrigatórios do Ministério competente. Indicação da marca do fabricante.	Kg	50
80	<b>FRUTA IN NATURA TIPO MELANCIA</b> , <u>Especificação</u> : espécie redonda, classificação A, graúda, de primeira, devendo ser bem desenvolvida, com polpa firme e intacta, pesando entre 6 a 8 kg cada unidade características adicionais: O produto precisa ter a casca firme, lustrosa e sem manchas escuras. Não serão aceitos produtos estragados, murchos ou que não se enquadrem no processo seletivo de padrão de qualidade.	Kg	50
81	<b>FRANGO INTEIRO</b> : <u>Especificações</u> : Refrigerado, limpas, com ossos, isentas de aditivos ou substâncias estranhas ao produto, que sejam impróprias ao consumo e que alterem suas características naturais (físicas, químicas e organolépticas), acondicionada em embalagens plásticas. A embalagem deverá conter externamente os dados de identificação, procedência, número de lote, data de validade, quantidade do produto. O produto deverá apresentar validade mínima de 30 dias. Embalagem: de 05 a 10 Kg.	Kg	50
82	<b>CARNE MOIDA</b> , <u>Especificações</u> : carne moída de Segunda, de Acém.	Kg	20
83	<b>LINGUIÇA CALABRESA DEFUMADA</b> .	Kg	20
84	<b>LEITE CONDENSADO</b> , <u>Especificação</u> : compostos de leite desnatado, açúcar e lactose (tradicional). De consistência cremosa e textura homogênea. Embalagem: lata com 395 gramas. Validade mínima de 1 (um) ano a contar da entrega.	Lata	50



**PREFEITURA MUNICIPAL DE ANAJATUBA**  
Rua Benedito Leite, 868, Centro, CEP: 65.490.000, Anajatuba – MA  
CNPJ: 06.002.372/0001-33

85	<b>LEITE LÍQUIDO INTEGRAL</b> , <u>Especificação</u> : integral, desidratado, de boa qualidade, enriquecido com ferro, zinco e vitaminas A, B, C e D. Embalagem: de 1 litro, inviolada, livre de insetos, larvas, microrganismos ou outras impurezas que venham a comprometer o armazenamento e a saúde humana. Obrigatório conter a data de fabricação e validade expressas na embalagem, bem como o número do lote. Validade mínima de 12 meses. Indicação da marca do fabricante.	Unidade	50
86	<b>MARGARINA VEGETAL CREMOSA COM SAL</b> , <u>Especificação</u> : margarina com óleo interesterificado, com sal, com 60% de lipídeos. Embalagem: pote de 500g, integros, resistentes e limpos. A embalagem deverá constar externamente os dados de identificação e procedência, informações nutricionais, número de lote, quantidade do produto, número de registro. O produto deverá apresentar validade mínima de 120 (cento e vinte) dias a partir da data de entrega. Indicação da marca do fabricante.	Unidade	50
87	<b>MILHO PARA MINGAU</b> , <u>Descrição</u> : branco, de boa qualidade, despeculada, tipo I, não contendo impurezas ou carunchos. Embalagem: Pacote de 500g	Pacote	50
88	<b>MOLHO DE TOMATE</b> , <u>Especificação</u> : Produto resultante da concentração da polpa de frutos maduros. Embalagem: lata ou bag de 340g, sem amassadura ou abaulamento. A embalagem deve conter: data de validade, identificação da marca, número do lote, procedência, composição.	Unidade	50
89	<b>CORANTE</b> , <u>Especificação</u> : Calorífico em pó fino homogêneo, obtido de frutos maduros de urucum, limpos. Cor: vermelho intensa. Embalagem: plástica com 100g, com cheiro e sabor próprios para consumo humano e em conformidade com a legislação em vigor.	Unidade	100
90	<b>SUPLEMENTO ALIMENTAR</b> , <u>Especificação</u> : a base de farinha de arroz. Embalagem: lata com 400g.	Lata	100
91	<b>PROTEINA DE SOJA</b> , texturizada (400g).	Pacote	100

A quantidade estimada da contratação pretendida tem como base em estudos na elaboração da demanda necessária em virtude do fluxo diária de solicitações dos diversos setores e departamentos que compõem esta secretaria, bem como, o levantamento das últimas contratações efetuadas por este órgão.

Estimou-se também a quantidade dos itens com base em observações nas rotinas de trabalho já realizado em anos anteriores conforme projeções de consumo e também através do controle diário dos quantitativos presentes no almoxarifado central.

### 3. PREVISÃO DE DISPONIBILIDADE DOS ITENS

- Os itens deverão ser entregues, em até 30 (trinta) dias, logo após a homologação da licitação e assinatura do termo de contrato;
- Os itens deverão ser entregues na localidade indicada pela secretaria requisitante, constante na ordem de fornecimento autorizados pela autoridade competente, no Município de Anajatuba – MA.

### 4. ENCAMINHAMENTO



## PREFEITURA MUNICIPAL DE ANAJATUBA

Rua Benedito Leite, 868, Centro, CEP: 65.490.000, Anajatuba – MA  
CNPJ: 06.002.372/0001-33

- Encaminhe-se à autoridade competente da Área Administrativa, que deverá decidir motivadamente sobre o prosseguimento da contratação;

ANAJATUBA/MA, 08 de maio de 2024.

**CARLA CRISTINA SILVA**

Coordenadora do Almoarifado Central  
Decreto nº256/2023  
Responsável pela Formalização da Demanda



**PREFEITURA MUNICIPAL DE ANAJATUBA**  
Rua Benedito Leite, 868, Centro, CEP: 65.490.000, Anajatuba – MA  
CNPJ: 06.002.372/0001-33

SEMAD - 2024  
FOLHA 034  
RUBRICA R

**DESIGNAÇÃO DA EQUIPE DE PLANEJAMENTO PARA  
ELABORAÇÃO DO ESTUDO TECNICO PRELIMINAR – ETP**

Por meio do Documento de Formalização de Demanda – DFD, o Setor de Almojarifado Central da Secretaria Municipal de Administração, atesta a necessidade de contratação dos seguintes bens, para atender a demanda do Município de Anajatuba – Ma. fundamentando-se no art. Art. 18, II, da lei 14.133/2021:

- a) O presente documento manifesta a necessidade de futura Contratação de Empresa Especializada no fornecimento de gêneros alimentícios perecíveis e não perecíveis e hortifruti, para atender as necessidades da Secretaria Municipal de Administração da Prefeitura Municipal de Anajatuba/MA.

No intuito de que seja apresentado ESTUDO TECNICO PRELIMINAR e realizada a análise de riscos, se for o caso, DESIGNO os seguintes agentes públicos para compor a Equipe de Planejamento da Contratação, que serão coordenados pelo primeiro:

- I. **CARLA CRISTINA SILVA - COORDENADORA DO ALMOXARIFADO CENTRAL**
- II. **MARIA CELESTE DE FREITAS SANTANA LIMA – FISCAL DE CONTRATO**
- III. **MATHEUS REIS DOS SANTOS - COORDENADOR DO SETOR DE COMPRAS E PESQUISA PRELIMINAR DE PREÇOS**

Encaminhem -se os autos ao coordenador do **Estudo Técnico Preliminar**, para providências necessárias, comunicando -se os integrantes e a coordenadoria de licitações, se necessário, nos termos do Decreto Municipal 291/2023.

Anajatuba/MA, 08 de maio de 2024

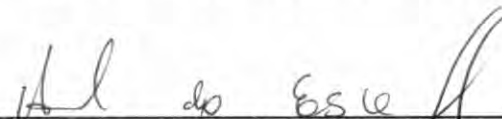
  
\_\_\_\_\_  
**ANTÔNIA DO ESPIRITO SANTO DÚTRA SILVA**  
Secretária Municipal de Administração  
Decreto nº 218/2022



SERIAL \_\_\_\_\_  
FOLHA 015  
RÚBRICA R

**PREFEITURA MUNICIPAL DE ANAJATUBA**  
Rua Benedito Leite, 868, Centro, CEP: 65.490.000, Anajatuba – MA  
CNPJ: 06.002.372/0001-33

# ESTUDO TÉCNICO PRELIMINAR

Processo Administrativo nº 2024.05.08.0013

Contratação de Empresa Especializada no fornecimento de gêneros alimentícios perecíveis e não perecíveis e hortifruti, para atender as necessidades da Secretaria Municipal de Administração da Prefeitura Municipal de Anajatuba/MA.

Anajatuba – Ma, 09 de maio de 2024



**PREFEITURA MUNICIPAL DE ANAJATUBA**  
Rua Benedito Leite, 868, Centro, CEP: 65.490.000, Anajatuba – MA  
CNPJ: 06.002.372/0001-33

**ESTUDO TÉCNICO PRELIMINAR - ETP**

Um Estudo Técnico Preliminar (ETP) para a contratação de uma empresa especializada no fornecimento de gêneros alimentícios perecíveis e não perecíveis, bem como hortifruti, é crucial para garantir a eficiência e a qualidade dos serviços prestados pela Secretaria Municipal de Administração da Prefeitura Municipal de Anajatuba/MA

**1. DEFINIÇÃO DO OBJETO**

1.1. Seleção da proposta apta a gerar o resultado de contratação mais vantajosa visando o REGISTRO DE PREÇOS para futura aquisição de gêneros alimentícios perecíveis e não perecíveis e hortifruti, para atender as necessidades da Secretaria Municipal de Administração da Prefeitura Municipal de Anajatuba/MA.

**2. REQUISITOS DA CONTRATAÇÃO**

**2.1 Identificação da demanda**

2.1.1. A presente aquisição justifica-se face ao interesse da administração pública presente na necessidade de atender as demandas dos diversos setores, departamentos desta secretaria, tendo em vista que os contratos geridos através do último processo licitatório, se encontram em meados de finalizarem suas vigências e seu saldo está praticamente esgotado.

**2.2 Justificativa da necessidade da contratação**

2.2.1. Contratação de Empresa Especializada no fornecimento de gêneros alimentícios perecíveis e não perecíveis e hortifruti, para atender as necessidades da Secretaria Municipal de Administração da Prefeitura Municipal de Anajatuba/MA, justifica-se a aquisição pretendida devido à necessidade de suprir a demanda diária desta secretaria.

2.2.2. A futura aquisição de gêneros alimentícios perecíveis e não perecíveis e hortifruti, justifica – se pela necessidade do contínuo andamento das rotinas administrativas nos setores desta secretaria e a ela vinculados, e também em relação a atendimentos de usuários e os demais visitantes (autoridades, visitantes, comunidades e etc.), deste modo, tais objetos comuns precisam estarem disponíveis para o bom atendimento deste órgão.

2.2.3. Garantia de Qualidade e Segurança Alimentar: Contratar uma empresa especializada assegura a qualidade e a segurança dos alimentos fornecidos às Secretarias Municipais de Anajatuba. Empresas especializadas geralmente têm processos rigorosos de seleção de fornecedores e procedimentos de controle de qualidade que garantem a conformidade com normas sanitárias e padrões de segurança alimentar.

2.2.4. Assim, considerando que a Secretaria de Administração tem por finalidade básica planejar e executar políticas na Gestão Pública, suprir as demandas das ações promovidas com especial atenção aos seus setores vinculados, visa o bem comum de interesse social, supri as demandas das ações promovidas por seus colaboradores, atende as requisições de todos os setores que compõem sua organicidade estrutural administrativa, essa demanda é destinadas a dar





## PREFEITURA MUNICIPAL DE ANAJATUBA

Rua Benedito Leite, 868, Centro, CEP: 65.490.000, Anajatuba – MA

CNPJ: 06.002.372/0001-33

continuidade a realização de assuntos que constituem área de sua competência legal e que possuem uma rotina intensa durante o ano.

### 2.3 Resultados almejados

2.3.1. Garantir o bom funcionamento de todos os setores e departamentos do município, atuando de forma eficiente nas suas atividades laborais, garantindo a qualidade dos serviços prestados por nossos servidores e um atendimento eficiente durante eventos e atividades desta Secretaria, promovendo a satisfação dos colaboradores e usuários;

### 2.4 Contratação e o Planejamento

2.4.1. O Plano de Contratação Anual (PCA) é uma inovação trazida pela Lei 14.133, de 1º de abril de 2021, a Nova Lei de Licitações e Contratos Administrativos (NLLC), e está regulamentada por este órgão, porém ainda em fase de elaboração, tendo em vista que este PCA é facultativo para o ano de 2024 e que trata – se de um instrumento importantíssimo na construção de uma gestão de excelência, de promoção da transparência e de aprimoramento da governança pública. Sendo assim, a contratação não foi prevista no plano de contratação anual, uma vez que o referido PCA esta sendo elaborado pelo órgão, assim como sua obrigatoriedade se dará apenas e tão somente a apartir de 2025, conforme dispõe o art. 2º do Decreto Municipal nº340/2023.

## 3. ESTIMATIVA DO QUANTITATIVO E VALORES DA CONTRATAÇÃO

3.1. A demanda do consumo previstos está a seguir, onde demonstram os itens, os quantitativos e possíveis valores da contratação:

ITEM	DESCRIÇÃO	UNIDADE	QTD	VALOR UNT.	VALOR TOTAL
1	<b>ARROZ TIPO I</b> , <u>Especificação</u> : branco, tipo I, não parboilizado, polido, classe longo fino, de procedência nacional e ser de safra corrente, tipo subgrupo polido. Embalagem: Pacote plástico de 5 kg, isento de mofo, de odores estranhos e de substâncias nocivas livre de insetos, microrganismos ou outras impurezas que venham a comprometer o armazenamento e a saúde humana. (Não apresentar manchas escuras, brancas, avermelhadas ou esverdeadas e não ter sabor ardido) selecionados eletronicamente grão em grão. Validade: mínima de 12 meses a contar a partir da data de entrega.	Kg	100	R\$ 39,95	R\$ 3.995,00
2	<b>ARROZ TIPO I</b> , <u>Especificação</u> : branco, tipo I, não parboilizado, polido, classe longo fino, de procedência nacional e ser de safra corrente, tipo subgrupo polido. Embalagem: Pacote plástico de 1 kg, isento de mofo, de odores estranhos e de substâncias nocivas livre de insetos, microrganismos ou outras impurezas que venham a comprometer o armazenamento e a saúde humana. (Não apresentar manchas escuras, brancas, avermelhadas ou esverdeadas e não ter sabor ardido) selecionados eletronicamente grão em grão. Validade: mínima de 12 meses a contar a partir da data de entrega.	Kg	500	R\$ 7,99	R\$ 3.995,00



SEMO - ANAJATUBA  
FOLHA 018  
RUBRICA R

## PREFEITURA MUNICIPAL DE ANAJATUBA

Rua Benedito Leite, 868, Centro, CEP: 65.490.000, Anajatuba – MA

CNPJ: 06.002.372/0001-33

4	<b>ACHOCOLATADO</b> , <u>Especificações</u> : produto em pó, sabor chocolate, enriquecido com vitaminas e sais minerais. <u>Embalagem</u> : Pacote com 400g. Não serão aceitas aquelas que estiverem rasgadas, perfuradas ou qualquer outro sinal de alteração do produto e embalagem. Deverá apresentar validade mínima de 18 meses a partir da data de entrega. Indicação da marca do fabricante.	Pacote	200	R\$ 7,99	R\$ 1.598,00
5	<b>AÇUCAR REFINADO</b> , <u>Especificações</u> : composição origem vegetal sacarose de cana de açúcar. <u>Embalagem</u> : transparente em pacotes impermeáveis e lacrados de 1 kg, não furadas e estufadas, invioladas, livres de impurezas, umidade, insetos, microrganismos ou outras impurezas que venham a comprometer o armazenamento e a saúde humana. Obrigatório conter os dados de identificação e procedência data de fabricação e validade expressas na embalagem, bem como o número do lote. Validade mínima de 12 meses da data de entrega do produto. Indicação da marca do fabricante.	Pacote	3000	R\$ 5,99	R\$ 17.970,00
6	<b>ADOÇANTE</b> , <u>Especificação</u> : Adoçante Dietético Líquido com stévia pura. <u>Contendo</u> : Água, Sorbitol, Edulcorantes Naturais Glicosídeos de Steviol, Conservantes Benzoato de Sódio, Sorbato de Potássio e Acidulante Ácido Cítrico. <u>Embalagem</u> : frascos de 100ml, com identificação do produto, marca do fabricante, data de fabricação e prazo de validade.	Frasco	50	R\$ 7,89	R\$ 394,50
7	<b>AMACIANTE DE CARNE EM PÓ</b> , <u>Especificação</u> : preparado com papaina. <u>Embalagem</u> : Frasco com 120g, dizeres de rotulagem, data de fabricação e prazo de validade, informação dos ingredientes e composição nutricional.	Frasco	60	R\$ 9,15	R\$ 549,00
8	<b>AMIDO DE MILHO</b> , <u>Especificações</u> : Embalagem pacote de 500g, rótulo contendo identificação do produto data de fabricação e prazo de validade	Embalagem	100	R\$ 9,59	R\$ 959,00
9	<b>AZEITONA</b> , <u>Especificações</u> : Azeitona tipo verde, apresentação com caroço, tamanho grande, características adicionais sem tempero. <u>Embalagem</u> : Vidro com 500g.	Embalagem	100	R\$ 18,29	R\$ 1.829,00
10	<b>BISCOITO ROSQUINHA</b> , <u>Especificações</u> : APRESENTAÇÃO REDONDO, SABOR tradicional, CLASSIFICAÇÃO DOCE, CARACTERÍSTICAS ADICIONAIS SEM RECHEIO, TIPO ROSQUINHA, INGREDIENTES AÇÚCAR, FARINHA DE TRIGO E GLÚTEN; embalagem; pacote 500g	Unidade	500	R\$ 8,39	R\$ 4.195,00
11	<b>BISCOITO DE ÁGUA E SAL CREAM CRACKER</b> , <u>Especificações</u> : farinha de trigo rica com ferro e ácido fólico e gordura vegetal. <u>Embalagem</u> : Pacote 350G A 400G. O produto deverá apresentar validade mínima de 06 (seis) meses a partir da data de entrega na unidade requisitante.	Pacote	500	R\$ 4,99	R\$ 2.495,00
12	<b>BISCOITO DOCE</b> , <u>Especificação</u> : tipo Maria, de primeira qualidade, devendo apresentar por porção 30g: fibra alimentar acima de 0,5 gramas, sódio abaixo de 150mg, isenta de gordura trans. <u>Embalagem</u> : Pacote de 400 gramas, isento de mofo, odores estranhos e substâncias nocivas, prazo mínimo de validade de 06 meses, a partir da data de entrega.	Pacote	500	R\$ 5,29	R\$ 2.645,00
13	<b>CAFÉ TIPO TORRADO</b> , <u>Especificação</u> : apresentação moída, com selo de pureza ABIC. <u>Embalagem</u> : pacote com 500 gramas, alto vácuo, tipo tijolinho, livre de parasitas, odores estranhos e substâncias nocivas. Prazo mínimo de validade de	Pacote	6500	R\$ 15,99	R\$ 103.935,00

**PREFEITURA MUNICIPAL DE ANAJATUBA**

Rua Benedito Leite, 868, Centro, CEP: 65.490.000, Anajatuba – MA

CNPJ: 06.002.372/0001-33

	06 meses, a partir da data de entrega.				
14	<b>CONDIMENTO APRESENTAÇÃO INDUSTRIAL</b> , <u>Especificação:</u> matéria prima pimenta do reino, aspecto físico pó, isento de matéria terrosa, parasitas, fungos, vestígios de insetos, livres de umidade, <u>Embalagem:</u> pacote com 100 gramas, com número de lote, data de validade e quantidade do produto.	Pacote	50	R\$ 1,39	R\$ 69,50
15	<b>CREME DE LEITE</b> , <u>Especificação:</u> ingredientes gordura láctea - mínimo 35%, sabor suave, consistência firme. <u>Embalagem:</u> caixinha 200 gramas, não amassada. A embalagem deverá conter externamente os dados de identificação, procedência, informação nutricional, número de lote, data de validade, quantidade do produto conservação ambiente seco e arejado.	Unidade	200	R\$ 3,99	R\$ 798,00
16	<b>CREMOGEMA</b> , <u>Especificação:</u> Amido de milho, para o preparo de mingau sabores baunilha, chocolate e morango, açúcar, vitaminas (A e C), sais minerais (cálcio, fósforo e ferro). <u>Embalagem:</u> de papel resistente de 500 gramas.	Embalagem	100	R\$ 10,19	R\$ 1.019,00
17	<b>FARINHA DE ARROZ</b> , <u>Especificação:</u> tipo farinha de arroz flocada, tipo branca, aspecto físico levemente torrada, embalada em pacotes plásticos, transparentes, limpos, não violados, resistentes. <u>Embalagem:</u> pacote 500 gramas, deverá conter externamente os dados de identificação, procedência, informações nutricionais, número de lote, data de validade, quantidade do produto. Prazo de validade: mínimo de 09 (meses), a partir da data de entrega na unidade requisitante.	Pacote	100	R\$ 2,69	R\$ 269,00
18	<b>FARINHA DE MILHO</b> , <u>Especificação:</u> tipo flocão, apresentação flocos de milho, amarelo, pré-cozida. <u>Embalagem:</u> pacote plástico com 500 gramas, transparentes, limpos, não violados e resistentes. A embalagem deverá conter externamente os dados de	Pacote	100	R\$ 2,65	R\$ 265,00
19	<b>FARINHA DE TRIGO COM FERMENTO</b> , <u>Especificação:</u> com fermento, apresentação pó, com ferro e ácido fólico <u>Embalagem:</u> em pacote de 1 Kg, transparentes, limpos, não violados, resistentes, que garantam a integridade do produto até o momento do consumo. A embalagem deverá conter externamente os dados de identificação, procedência, informações nutricionais, número de lote, data de validade, quantidade do produto. Prazo de validade: 150 dias.	Kg	500	R\$ 4,69	R\$ 2.345,00
20	<b>FARINHA DE TRIGO SEM FERMENTO</b> , <u>Especificação:</u> sem fermento, apresentação pó, com ferro e ácido fólico <u>Embalagem:</u> em pacote de 1 Kg, transparentes, limpos, não violados, resistentes, que garantam a integridade do produto até o momento do consumo. A embalagem deverá conter externamente os dados de identificação, procedência, informações nutricionais, número de lote, data de validade, quantidade do produto. Prazo de validade: 150 dias.	Kg	300	R\$ 4,55	R\$ 1.365,00
21	<b>FEIJÃO TIPO 1</b> , <u>Especificação:</u> classe carioca. <u>Embalagem:</u> pacote de 1kg, não furadas, estufadas, invioladas, livres de impurezas, umidade, insetos, microorganismos ou outras impurezas que venham a comprometer o armazenamento e a saúde humana. Obrigatório a apresentação do certificado de classificação vegetal. Obrigatório conter a data de fabricação e validade de no mínimo 06 (seis) meses a partir da	Kg	150	R\$ 7,69	R\$ 1.153,50

**PREFEITURA MUNICIPAL DE ANAJATUBA**

Rua Benedito Leite, 868, Centro, CEP: 65.490.000, Anajatuba – MA

CNPJ: 06.002.372/0001-33

	data de entrega expressas na embalagem, bem como o número do lote, validade mínima de 120 dias da data de entrega do produto. Indicação da marca do fabricante.				
22	<b>FEIJÃO TIPO 1 BRANCO</b> , <u>Especificação</u> : classe branco, debulhado, íntegro, de colheita recente; com aspecto, odor, cor e sabor próprio, livre de insetos, parasitas, larvas, material terroso, sujidade ou corpos estranhos; com grau de maturação adequado para o consumo, sem sinais de germinação ou resíduos de fertilizante ou outras substâncias químicas, <u>Embalagem</u> : sacos plásticos transparentes com peso líquido de 1kg, não furados, estufados, inviolados, livre de microrganismos ou outras impurezas que venham a comprometer o armazenamento e a saúde humana. Obrigatório conter a data de fabricação e validade mínima de 120 dias da data de entrega do produto.	Kg	150	R\$ 6,69	R\$ 1.003,50
23	<b>FERMENTO QUÍMICO EM PÓ</b> , <u>Especificação</u> : fermento químico contendo amido de milho ou fécula de mandioca, fosfato monocalcário, bicarbonato de sódio e carbonato de cálcio. Não contém glúten, conforme legislação vigente. <u>Embalagem</u> : de 100 gramas. Prazo mínimo de validade de seis (06) meses.	Unidade	60	R\$ 5,09	R\$ 305,40
24	<b>LEITE EM PÓ INTEGRAL</b> , <u>Especificação</u> : desidratado, de boa qualidade, enriquecido com vitaminas: A, B, C e D e com no mínimo 27g de proteínas para cada porção de 100g. <u>Embalagem</u> : pacote de 200g, inviolada, livre de insetos, larvas, microrganismos ou outras impurezas que venham a comprometer o armazenamento e a saúde humana. Obrigatório conter a data de fabricação e validade expressas na embalagem, bem como o número do lote. Validade 30 dias aberto/120 dias fechado. Indicação da marca do fabricante	Pacote	5.000	R\$ 7,19	R\$ 35.950,00
25	<b>LOURO</b> , <u>Especificações</u> : folhas de Louro, condimento, apresentação natural, matéria-prima louro, aspecto físico folha seca, aplicação alimentar. <u>Embalagem</u> : Pacote com 5g.	Pacote	50	R\$ 2,99	R\$ 149,50
26	<b>MACARRÃO TIPO ESPAGUETE</b> , <u>Especificação</u> : formato espaguete, tipo fino, pasteurizado, de farinha de trigo especial, enriquecido com ferro e ácido fólico. <u>Embalagem</u> : pacote plástico de 500g, isento de matéria terrosa, parasitas, fungos, vestígios de insetos, livres de umidade e coloração específica. Obrigatório conter a data de fabricação e validade expressas na embalagem, bem como o número do lote. Validade mínima de 120 dias da data de entrega do produto. Indicação da marca do fabricante.	Pacote	150	R\$ 4,99	R\$ 748,50
27	<b>MACARRÃO TIPO PARAFUSO</b> , <u>Especificação</u> : formato parafuso, pasteurizado, de farinha de trigo especial, enriquecido com ferro e ácido fólico. <u>Embalagem</u> : pacotes plásticos de 500g, isento de matéria terrosa, parasitas, fungos, vestígios de insetos, livres de umidade e coloração específica. Obrigatório conter a data de fabricação e validade expressas na embalagem, bem como o número do lote. Validade mínima de 120	Pacote	150	R\$ 5,69	R\$ 853,50
28	<b>MILHO EM CONSERVA</b> , <u>Especificação</u> : ingredientes grãos de milho Verde cozido em conserva de salmoura (água e sal) grãos inteiros selecionados (mínimo de 98% de milhos inteiros). Características: cor apropriada ao produto, sabor e odor próprios dos ingredientes, textura apropriada,	Lata	200	R\$ 3,99	R\$ 798,00



## PREFEITURA MUNICIPAL DE ANAJATUBA

Rua Benedito Leite, 868, Centro, CEP: 65.490.000, Anajatuba – MA

CNPJ: 06.002.372/0001-33

	uniformidade de tamanho e formato. <u>Embalagem</u> : lata com 200 gramas, fechada e esterilizada, com registro da data de fabricação, peso e validade estampada no rótulo da embalagem. prazo de validade 2 anos.				
29	<b>ÓLEO DE SOJA REFINADO</b> , <u>Especificação</u> : livre de gorduras trans e de colesterol, rico em vitamina. <u>Embalagem</u> : lata ou garrafa contendo 900ml, não amassadas, estufadas ou enferrujadas e invioladas, livre de insetos, microrganismos ou outras impurezas que venham a comprometer o armazenamento e a saúde humana. Obrigatório conter a data de fabricação e validade expressas na embalagem, bem como o número do lote. Validade mínima de 120 dias da data de entrega do produto. Indicação da marca do fabricante.	Unidade	200	R\$ 6,49	R\$ 1.298,00
30	<b>ORÉGANO</b> , <u>Descrição</u> : Condimento, apresentação natural, matéria-prima orégano, aspecto físico granulado. <u>Embalagem</u> : Pacote com 10g.	Pacote	50	R\$ 2,95	R\$ 147,50
31	<b>OVOS BRANCOS</b> , <u>Especificação</u> : ovos brancos tipo médio, frescos, selecionados, isento de rachaduras, estufamento da câmara interna, sem sujidades, casca do ovo limpa, áspera, fosca. Cor, odor e aspectos característicos. <u>Embalagem</u> : Cartela com 30 unidades, atóxica, em embalagem secundária de papelão atóxico, resistente, não reutilizadas. A embalagem deverá estar devidamente rotulada conforme legislação vigente. O produto deverá apresentar validade mínima de 20 dias no momento da entrega.	Cartela	100	R\$ 24,69	R\$ 2.469,00
32	<b>PÃO FRANCÊS</b> , <u>Características</u> : pão comum tipo francês 50 g, tamanho uniforme, composto por farinha de trigo especial, água, sal e fermento químico. Não deve apresentar queimaduras e sua coloração deve mostrar tonalidades regulares. O miolo deve ser leve com porosidade regular e coloração clara e uniforme. Não apresentar odor de fermentação e de fumaça. A farinha de trigo empregada na confecção do pão deverá conter para cada 100g de farinha de trigo 4,2 miligramas de ferro e 150 miligramas de ácido fólico. O pão deverá ser fabricado no dia da entrega e não deve estar amassado.	Unidade	5.000	R\$ 1,37	R\$ 6.850,00
34	<b>POLPA DE CUPUACU</b> , <u>Especificação</u> : polpa de fruta congelada, de primeira qualidade. <u>Embalagem</u> : saco plástico de 1 kg, transparente, resistente, isenta de contaminação, com especificações dos ingredientes, data de fabricação e prazo de validade. Na embalagem deve conter a validade de no mínimo seis meses a um ano com os registros obrigatórios do Ministério competente. Indicação da marca do fabricante.	Kg	100	R\$ 22,00	R\$ 2.200,00
36	<b>SAL REFINADO</b> , <u>Especificação</u> : iodado, com granulação uniforme e com cristais brancos. <u>Embalagem</u> : plástica de 1 quilo, inviolada não furada, livre de insetos umidade, microrganismos ou outras impurezas que venham a comprometer o armazenamento e a saúde humana, cloreto de sódio 98,5%.	Kg	100	R\$ 2,29	R\$ 229,00
37	<b>SARDINHA ENLATADA</b> , <u>Especificação</u> : Elaborado com pescado inteiro, fresco limpo, eviscerado, previamente submetido à inspeção sanitária, sem escamas, conservadas em óleo comestível, com sal. Livre de matéria terrosa, parasitas, larvas e detritos vegetais. Não apresentando cheiro ardido ou rançoso. <u>Embalagem</u> : latas de 125g, de folha	Unidade	200	R\$ 5,49	R\$ 1.098,00

**PREFEITURA MUNICIPAL DE ANAJATUBA**

Rua Benedito Leite, 868, Centro, CEP: 65.490.000, Anajatuba – MA

CNPJ: 06.002.372/0001-33

	flanders, com verniz sanitário, fechada e esterilizada. Na embalagem deverá constar nome, classificação e marca do produto, nome e endereço do fabricante, data de fabricação e prazo de validade, peso líquido, nº de registro no órgão competente. Validade: mínima de nove (09) meses a partir da data de fabricação.				
38	<b>SUPLEMENTO ALIMENTAR NUTRICIONAL.</b> <u>Especificação:</u> Farinha Láctea em flocos de cereais. <u>Embalagem:</u> lata com 400g.	Lata	100	R\$ 14,99	R\$ 1.499,00
39	<b>SUPLEMENTO NUTRICIONAL</b> <u>Especificação:</u> Cereal Mucilon. <u>Embalagem:</u> lata com 400g	lata	100	R\$ 15,69	R\$ 1.569,00
40	<b>TEMPERO APRESENTAÇÃO EM PÓ,</b> <u>Especificação:</u> Tempero em pó, aplicação carnes, feijão, legumes e aves, (tipo sazón). <u>Embalagem:</u> pacote com 12 sachês de 5 g cada. Prazo de validade mínimo de 180 dias a contar da data de entrega.	Pacote	50	R\$ 5,69	R\$ 284,50
41	<b>EXTRATO DE TOMATE;</b> <u>Especificação:</u> Produto elaborado a partir da Polpa de Tomate, adicionados ingredientes naturais que conferem sabor especial ao Produto. Após homogeneização passa por processo de pasteurização, holding time e resfriamento, sendo envasado assepticamente em bags previamente esterilizados. <u>Embalagem:</u> sachê 340g.	Unidade	200	R\$ 7,29	R\$ 1.458,00
42	<b>VINAGRE;</b> O vinagre deverá conter uma acidez volátil mínima de 4 (quatro) gramas em 100ml (cem mililitros), expressa em ácido acético e sua graduação alcoólica não poderá exceder a 1º G.L. (um grau Gay Lussac). A embalagem primária do produto deverá ser garrafa plástica transparente, resistente. Cada embalagem deverá apresentar peso líquido de 500 ml.	Unidade	50	R\$ 3,49	R\$ 174,50
	<b>CARNE BOVINA IN NATURA TIPO ALCATRA,</b> <u>Especificação:</u> deve apresentar-se com aspecto próprio, não amolecida e nem pegajosa, cor, cheiro e sabor próprio, sem manchas esverdeadas, livres de parasitas, de acordo com a legislação sanitária, em pacotes de 1 kg, devidamente selada, com especificação de peso, validade, produto e marca/procedência.	Kg	600	R\$ 41,90	R\$ 25.140,00
43	<b>CARNE BOVINA IN NATURA TIPO CHÁ DE DENTRO,</b> <u>Especificação:</u> apresentação bife, de primeira qualidade, limpa sem ossos, sem pele, pouca gordura, no máximo (máximo 3% de gordura) sem pelancas, isentas de aditivos ou substâncias estranhas ao produto, que sejam impróprias ao consumo e que alterem suas características naturais (físicas, químicas e organolépticas), inspecionadas pelo ministério da agricultura.	Kg	150	R\$ 39,51	R\$ 5.926,50
44	<b>FRANGO FILE DE PEITO,</b> <u>Descrição:</u> Corte: peito. Filezinho de peito de frango sem osso e sem pele, sem adição de sal e temperos, manipulada em condições higiênicas, provenientes de animais sadios, abatidos sob inspeção veterinária, devendo ser congelada e transportada a temperatura de – 18°C (dezoito graus centígrados negativos) ou inferior. Prazo de validade mínimo de 6 meses. Na entrega do produto, deverá ter data de fabricação mínima de 30 dias. <u>Características gerais:</u> o produto não deverá apresentar superfície úmida, pegajosa, exsudato ou partes flácidas ou de consistência anormal, com indícios de fermentação	Kg	100	R\$ 24,69	R\$ 2.469,00



## PREFEITURA MUNICIPAL DE ANAJATUBA

Rua Benedito Leite, 868, Centro, CEP: 65.490.000, Anajatuba – MA

CNPJ: 06.002.372/0001-33

	pútrida. <u>Embalagem:</u> pacotes com peso de 1kg, embalagem plástica flexível, atóxica, resistente, transparente, em. Embalagem íntegra, sem sinais de rachaduras na superfície, sem furos e sem acúmulos.				
45	<b>PEIXE IN NATURA</b> , <u>Especificações:</u> de água salgada, refrigerado, limpas, isentas de aditivos ou substâncias estranhas ao produto, que sejam impróprias ao consumo e que alterem suas características naturais (físicas, químicas e organolépticas), O produto deverá apresentar validade mínima de 30 dias. <u>Embalagem:</u> de 05 a 10 Kg.	Kg	100	R\$ 29,90	R\$ 2.990,00
46	<b>PEIXE IN NATURA</b> , <u>Especificações:</u> de água doce, refrigerado, limpas, isentas de aditivos ou substâncias estranhas ao produto, que sejam impróprias ao consumo e que alterem suas características naturais (físicas, químicas e organolépticas), O produto deverá apresentar validade mínima de 30 dias. <u>Embalagem:</u> de 05 a 10 Kg.	Kg	100	R\$ 31,98	R\$ 3.198,00
47	<b>ALFACE CRESPA GRANDE</b> , <u>Especificações:</u> O produto deve mostrar folhas limpas, frescas, livres de manchas escuras ou viscosas. Além disso, as bordas das folhas não devem ter sinais de cor marrom ou amarelo. Peso médio 250 g o maço.	Maço	100	R\$ 3,69	R\$ 369,00
48	<b>ALHO IN NATURA</b> , <u>Especificações:</u> isento de sujidades ou danos físicos. Deve apresentar Dentes firmes e não murchos. <u>Embalagem:</u> de 1 kg.	Kg	30	R\$ 36,00	R\$ 1.080,00
49	<b>BATATA INGLESA IN NATURA</b> , <u>Especificação:</u> média, lavada, inteira, não amassada, com cor e odor característicos. Não serão aceitas batatas estragadas, murchas, com brotos, ou que não se enquadrem no processo seletivo de padrão de qualidade.	Kg	100	R\$ 10,20	R\$ 1.020,00
50	<b>CEBOLA BRANCA DE CABEÇA CRUA IN NATURA</b> , <u>Especificação:</u> inteira, tamanho média, não amassada, livres de materiais terrosos, sem danos físicos e mecânicos oriundos do manuseio e transporte inadequados. Não serão aceitos produtos estragados, murchos ou que não se enquadram no processo seletivo de padrão de qualidade.	Kg	100	R\$ 10,90	R\$ 1.090,00
51	<b>CHEIRO VERDE CRU IN NATURA</b> , <u>Especificação:</u> O cheiro verde precisa ser fresco, com uma cor verde profundo e aparência viçosa, inteiro, não amassado, livre de matéria terrosa, parasitas, fungos e vestígios de insetos, Os maços não podem ter folhás que estão murchas ou amarelas. Composição: coentro e cebolinha. Em maço com no mínimo 300g.	Maço	150	R\$ 2,99	R\$ 448,50
52	<b>COUVE- FLOR</b> , <u>Especificação:</u> produtos são, limpos e de boa qualidade, sem defeitos, com folhas verdes, sem traços de descoloração e turgescência (inchaço), intactas, firmes e bem desenvolvidas. Maço de 250g.	Maço	100	R\$ 11,90	R\$ 1.190,00
53	<b>FRUTA IN NATURA TIPO ABACAXI</b> , <u>Especificação:</u> tipo pérola ou graúdo; aplicação alimentar (maduro), características adicionais: Originário de planta sadia destinado ao consumo in natura, estar fresco, ter atingido o grau máximo de sabor, aroma, cor e sabor característico da variedade, com grau de maturação tal que lhe permita suportar manipulação, o transporte e armazenamento permanecendo adequado para	Unidade	100	R\$ 11,90	R\$ 1.190,00

**PREFEITURA MUNICIPAL DE ANAJATUBA**

Rua Benedito Leite, 868, Centro, CEP: 65.490.000, Anajatuba – MA

CNPJ: 06.002.372/0001-33

	consumo, sem lesões provocadas por insetos, doenças e mecânicas. Tamanho médio e uniforme (padronizado). Peso mínimo de 1.300 gramas por unidade. Não serão aceitos produtos estragados, murchos com odor desagradável, podridões, queimaduras de sol, manchas anormais, ou que não se enquadrem no processo seletivo de padrão de qualidade. Sendo que as folhas da coroa devem estar verdes e erguidas.				
54	<b>FRUTA IN NATURA TIPO BANANA,</b> <u>Especificação:</u> espécie prata, aplicação alimentar, que não esteja verde, nem totalmente madura, deverá estar sempre presa a penca, sem manchas, características adicionais aspecto firme e sem partes moles ou machucadas, não serão aceitos produtos estragados, murchos, ou que não se enquadrem no processo seletivo de padrão de qualidade.	Dúzia	100	R\$ 9,99	R\$ 999,00
55	<b>FRUTA IN NATURA TIPO CHUCHU,</b> <u>Especificação:</u> espécie nacional, os chuchus devem ser de cor viva, novinha, de 1ª qualidade, tamanho médio, não pode estar murcha nem amassada, firmes e pesadas em relação ao tamanho. Não serão aceitos produtos estragados, murchos ou que não se enquadrem no processo seletivo de padrão de qualidade.	Kg	100	R\$ 5,90	R\$ 590,00
56	<b>FRUTA IN NATURA TIPO LARANJA,</b> <u>Especificação:</u> tamanho médio no ponto de maturação ideal, sem ferimentos ou defeitos, sem manchas e livre de resíduos de fertilizantes.	Kg	50	R\$ 14,90	R\$ 745,00
57	<b>FRUTA IN NATURA TIPO MAÇA,</b> <u>Especificação:</u> espécie nacional, as maçãs devem ser de cor viva, novinha, de 1ª qualidade, tamanho médio, não pode estar murcha nem amassada, firmes e pesadas em relação ao tamanho. A casca deve ser lisa, sem depressões ou machucados, não serão aceitos produtos estragados, murchos ou que não se enquadrem no processo seletivo de padrão de qualidade.	Kg	50	R\$ 13,90	R\$ 695,00
58	<b>FRUTA IN NATURA TIPO MAMÃO,</b> <u>Especificação:</u> espécie papaia, aplicação alimentar, classificação A, O produto não pode estar manchado, flácido, com exsudações e lesões. O produto deve ser de tamanho médio e grau médio de amadurecimento com tons amarelo alaranjado e exalando um suave aroma característico, não serão aceitos produtos estragados, murchos ou que não se enquadrem no processo seletivo de padrão de qualidade.	Kg	50	R\$ 19,90	R\$ 995,00
59	<b>FRUTA IN NATURA TIPO MELÃO,</b> <u>Especificação:</u> espécie redonda e amarelo, tamanho médio, classificação A aplicação alimentar. Características: graúda, de primeira, livre de sujidades, parasitas e larvas, tamanho e coloração uniformes, devendo ser bem desenvolvida, com polpa firme e intacta, aplicação alimentar, características adicionais maduras. Não serão aceitos produtos estragados, murchos ou que não se enquadrem no processo seletivo de padrão de qualidade.	Kg	50	R\$ 15,90	R\$ 795,00
60	<b>LEGUME IN NATURA TIPO ABÓBORA,</b> <u>Especificação:</u> Deve apresentar-se madura, seca, tamanho médio, de primeira (boa qualidade), tamanho e coloração uniformes, isenta de enfermidades, material terroso e umidade externa anormal, sem danos físicos e mecânicos oriundos do manuseio e transporte. Não serão aceitos produtos estragados, murchas, com brotos, ou que	Kg	50	R\$ 5,00	R\$ 250,00



**PREFEITURA MUNICIPAL DE ANAJATUBA**

Rua Benedito Leite, 868, Centro, CEP: 65.490.000, Anajatuba – MA

CNPJ: 06.002.372/0001-33

	não se enquadrem no processo seletivo de padrão de qualidade.				
61	<b>LEGUME IN NATURA TIPO BETERRABA.</b> <u>Especificação:</u> Espécie comum. De primeira, lavada, inteira, não amassada, fresca, compacta e firme, isenta de enfermidades material terroso e umidade externa anormal, tamanho. Não serão aceitas beterrabas estragadas, murchas, com brotos, ou que não se enquadrem no processo seletivo de padrão de qualidade.	Kg	50	R\$ 9,90	R\$ 495,00
62	<b>LEGUME IN NATURA TIPO CENOURA.</b> <u>Especificação:</u> De primeira, sem rama, fresca, lavada, inteira, não amassada, isenta de enfermidades, material terroso e umidade externa anormal compacta e firme, sem lesões de origem físicas ou mecânicas, rachadura e cortes, tamanho e coloração uniformes, devendo ser bem desenvolvida. Não serão aceitas cenouras estragadas, murchas, com brotos, ou que não se enquadrem no processo seletivo de padrão de qualidade.	Kg	50	R\$ 9,90	R\$ 495,00
63	<b>LEGUME IN NATURA TIPO PEPINO.</b> <u>Especificação:</u> espécie comum deverão ser de 1ª qualidade, de tamanho médio, liso, com polpa intacta e limpa; tamanho e coloração uniformes típicos da variedade, suficientemente desenvolvidas, apresentando grau médio de maturação que lhe permita suportar a manipulação, o transporte a conservação em condições adequadas para o consumo mediato e imediato, sem manchas bolores, sujidades, sem lesões de origem física ou mecânica (rachaduras, machucados, perfurações e cortes na casca) ou outros defeitos que possam alterar sua aparência.	Kg	50	R\$ 11,90	R\$ 595,00
64	<b>LEGUME IN NATURA TIPO PIMENTA DE CHEIRO.</b> <u>Especificação:</u> lavado, inteiro, verde, 1ª qualidade, sem fungos, consistência firme, tamanho médio e grande, não amassado, com cor e odor característicos. Não serão aceitos pimenta de cheiro estragados, murchas, com brotos, ou que não se enquadrem no processo seletivo de padrão de qualidade.	Kg	50	R\$ 1,19	R\$ 59,50
65	<b>LEGUME IN NATURA TIPO PIMENTÃO.</b> <u>Especificação:</u> lavado, inteiro, verde, 1ª qualidade, sem fungos, consistência firme, tamanho médio e grande, não amassado, com cor e odor característicos. Não serão aceitos pimentões estragados, murchas, com brotos, ou que não se enquadrem no processo seletivo de padrão de qualidade.	Kg	50	R\$ 8,89	R\$ 444,50
66	<b>LIMÃO.</b> <u>Especificações:</u> 1ª qualidade, tamanho médio, suculentos e sem ferimentos.	Kg	50	R\$ 6,90	R\$ 345,00
67	<b>MACAXEIRA.</b> <u>Especificações:</u> Tipo branca ou amarela, fresca e com casca inteira, não fibrosa isenta de umidade, raízes medianas, firme e compacta, sabor e cor próprios da espécie, isenta de enfermidades, parasitas e larvas, material terroso e sujidades, sem danos físicos ou mecânicos, oriundos do manuseio e transporte, colheita recente.	Kg	50	R\$ 7,99	R\$ 399,50
68	<b>MARACUJÁ.</b> <u>Especificações:</u> de 1ª qualidade, grau médio de amadurecimento, com casca sã, sem rupturas, características de cultivo bem definidos, bem formados e em perfeitas condições de	Kg	50	R\$ 11,90	R\$ 595,00

**PREFEITURA MUNICIPAL DE ANAJATUBA**

Rua Benedito Leite, 868, Centro, CEP: 65.490.000, Anajatuba – MA

CNPJ: 06.002.372/0001-33

	conservação e maturação. Peso unitário: 120 gr.				
69	<b>MEXERICA</b> , tamanho médio no ponto de maturação ideal, sem ferimentos ou defeitos, sem manchas e livre de resíduos de fertilizantes.	Kg	50	R\$ 9,98	R\$ 499,00
70	<b>UVA</b> , <u>Especificações</u> : de 1ª qualidade, grau médio de amadurecimento, com casca sã, sem rupturas, características de cultivo bem definidos, bem formados e em perfeitas condições de conservação e maturação.	Kg	50	R\$ 18,89	R\$ 944,50
71	<b>VERDURA IN NATURA TIPO TOMATE</b> , <u>Especificação</u> : Graúdo, com polpa firme e intacta, de 1ª qualidade, isento de enfermidades, material terroso e umidade externa anormal, livres de resíduos de fertilizantes, firme, íntegro, sem manchas, batidas e esfolões, aparado, lavado, inteiro, não amassada, com cor e odor característicos aplicação culinária em geral. Não serão aceitos tomates estragados, murchos, ou que não se enquadrem no processo seletivo de padrão de qualidade os mesmos.	Kg	50	R\$ 14,99	R\$ 749,50
72	<b>VERDURA IN NATURA, TIPO REPOLHO VERDE</b> , <u>Especificação</u> : espécie comum. De primeira qualidade, fresco, aparado, lavado, inteiro, não amassada, compacto e firme, isenta de enfermidades, material terroso e umidade externa anormal, tamanho e coloração uniformes, devendo ser bem desenvolvida. Não serão aceitos repolhos estragados, murchas, com brotos, ou que não se enquadrem no processo seletivo de padrão de qualidade.	Kg	50	R\$ 11,99	R\$ 599,50
73	<b>VINAGREIRA</b> , <u>Especificações</u> : o produto deve mostrar folhas limpas, frescas, livres de manchas escuras ou viscosas. Além disso, as bordas das folhas não devem ter sinais de cor marrom ou amarelo. Peso médio 250 g, o maço.	Maço	50	R\$ 4,39	R\$ 219,50
74	<b>MAXIXE</b> , tamanho médio, no ponto de maturação, sem ferimentos ou defeitos, sem manchas livre de resíduos de fertilizantes.	Kg	50	R\$ 7,99	R\$ 399,50
75	<b>PIMENTA DO REINO</b> : <u>Especificação</u> : pimenta do reino em pó <u>Embalagem</u> : pacote com 50g.	Unidade	100	R\$ 10,85	R\$ 1.085,00
76	<b>QUIABO</b> , <u>Especificações</u> : tamanho médio, no ponto de maturação, sem ferimentos ou defeitos. Tenros, sem manchas, livre de resíduos de fertilizantes.	Kg	50	R\$ 12,90	R\$ 645,00
77	<b>POLPA DE ACEROLA</b> , <u>Especificação</u> : polpa de fruta congelada, de primeira qualidade. <u>Embalagem</u> : saco plástico de 1 kg, transparente, resistente, isenta de contaminação, com especificações dos ingredientes, data de fabricação e prazo de validade. Na embalagem deve conter a validade de no mínimo seis meses a um ano com os registros obrigatórios do Ministério competente. Indicação da marca do fabricante.	Kg	50	R\$ 20,00	R\$ 1.000,00
78	<b>POLPA DE CAJÁ</b> , <u>Especificação</u> : polpa de fruta congelada, de primeira qualidade. <u>Embalagem</u> : saco plástico de 1 kg, transparente, resistente, isenta de contaminação, com especificações dos ingredientes, data de fabricação e prazo de validade. Na embalagem deve conter a validade de no mínimo seis meses a um ano com os registros obrigatórios do Ministério competente. Indicação da marca do fabricante.	Kg	50	R\$ 23,00	R\$ 1.150,00

**PREFEITURA MUNICIPAL DE ANAJATUBA**

Rua Benedito Leite, 868, Centro, CEP: 65.490.000, Anajatuba – MA

CNPJ: 06.002.372/0001-33

79	<b>POLPA DE GOIABA</b> , <u>Especificação</u> : polpa de fruta congelada, de primeira qualidade. Embalagem: saco plástico de 1 kg, transparente, resistente, isenta de contaminação, com especificações dos ingredientes, data de fabricação e prazo de validade. Na embalagem deve conter a validade de no mínimo seis meses a um ano com os registros obrigatórios do Ministério competente. Indicação da marca do fabricante.	Kg	50	R\$ 15,00	R\$ 750,00
80	<b>FRUTA IN NATURA TIPO MELANCIA</b> , <u>Especificação</u> : espécie redonda, classificação A, graúda, de primeira, devendo ser bem desenvolvida, com polpa firme e intacta, pesando entre 6 a 8 kg cada unidade características adicionais: O produto precisa ter a casca firme, lustrosa e sem manchas escuras. Não serão aceitos produtos estragados, murchos ou que não se enquadrem no processo seletivo de padrão de qualidade.	Kg	50	R\$ 4,90	R\$ 245,00
81	<b>FRANGO INTEIRO</b> , <u>Especificações</u> : Refrigerado, limpas, com ossos, isentas de aditivos ou substâncias estranhas ao produto, que sejam impróprias ao consumo e que alterem suas características naturais (físicas, químicas e organolépticas), acondicionada em embalagens plásticas. A embalagem deverá conter externamente os dados de identificação, procedência, número de lote, data de validade, quantidade do produto. O produto deverá apresentar validade mínima de 30 dias. Embalagem: de 05 a 10 Kg.	Kg	50	R\$ 34,62	R\$ 1.731,00
82	<b>CARNE MOIDA</b> , <u>Especificações</u> : carne moída de Segunda, de Acém.	Kg	20	R\$ 28,98	R\$ 579,60
83	<b>LINGUIÇA CALABRESA DEFUMADA</b> .	Kg	20	R\$ 25,99	R\$ 519,80
84	<b>LEITE CONDENSADO</b> , <u>Especificação</u> : compostos de leite desnatado, açúcar e lactose (tradicional). De consistência cremosa e textura homogênea. Embalagem: lata com 395 gramas. Validade mínima de 1 (um) ano a contar da entrega.	Lata	50	R\$ 7,29	R\$ 364,50
85	<b>LEITE LÍQUIDO INTEGRAL</b> , <u>Especificação</u> : integral, desidratado, de boa qualidade, enriquecido com ferro, zinco e vitaminas A, B, C e D. Embalagem: de 1 litro, inviolada, livre de insetos, larvas, microrganismos ou outras impurezas que venham a comprometer o armazenamento e a saúde humana. Obrigatório conter a data de fabricação e validade expressas na embalagem, bem como o número do lote. Validade mínima de 12 meses. Indicação da marca do fabricante.	Unidade	50	R\$ 7,99	R\$ 399,50
86	<b>MARGARINA VEGETAL CREMOSA COM SAL</b> , <u>Especificação</u> : margarina com óleo interesterificado, com sal, com 60% de lipídeos. Embalagem: pote de 500g, íntegros, resistentes e limpos. A embalagem deverá constar externamente os dados de identificação e procedência, informações nutricionais, número de lote, quantidade do produto, número de registro. O produto deverá apresentar validade mínima de 120 (cento e vinte) dias a partir da data de entrega. Indicação da marca do fabricante.	Unidade	50	R\$ 10,99	R\$ 549,50
87	<b>MILHO PARA MINGAU</b> , <u>Descrição</u> : branco, de boa qualidade, despeculiada, tipo 1, não contendo impurezas ou carunchos. Embalagem: Pacote de	Pacote	50	R\$ 7,99	R\$ 399,50

**PREFEITURA MUNICIPAL DE ANAJATUBA**Rua Benedito Leite, 868, Centro, CEP: 65.490.000, Anajatuba – MA  
CNPJ: 06.002.372/0001-33

	500g				
88	<b>MOLHO DE TOMATE</b> , <u>Especificação</u> : Produto resultante da concentração da polpa de frutos maduros. Embalagem: lata ou bag de 340g, sem amassadura ou abaulamento. A embalagem deve conter: data de validade, identificação da marca, número do lote, procedência, composição.	Unidade	50	R\$ 5,89	R\$ 294,50
89	<b>CORANTE</b> , <u>Especificação</u> : Calorífico em pó fino homogêneo, obtido de frutos maduros de urucum, limpos. Cor: vermelho intensa. Embalagem: plástica com 100g, com cheiro e sabor próprios para consumo humano e em conformidade com a legislação em vigor.	Unidade	100	R\$ 2,69	R\$ 269,00
90	<b>SUPLEMENTO ALIMENTAR</b> , <u>Especificação</u> : a base de farinha de arroz. Embalagem: lata com 400g.	Lata	100	R\$ 9,39	R\$ 939,00
91	<b>PROTEINA DE SOJA, texturizada (400g)</b> .	Pacote	100	R\$ 6,49	R\$ 649,00
VALOR GLOBAL: (Duzentos e Oitenta Mil, Quinhentos e Dezoito Reais e Trinta Centavos)					R\$ 280.518,30

3.2. A quantidade estimada da contratação pretendida tem como base em estudos na elaboração da demanda necessária em virtude do fluxo diário de solicitações dos diversos setores e departamentos que compõem esta secretaria, bem como, o levantamento das últimas contratações efetuadas por este órgão.

3.3. Estimou-se também a quantidade dos itens com base em observações nas rotinas de trabalho já realizado em anos anteriores conforme projeções de consumo e também através do controle diário dos quantitativos presentes no almoxarifado central, bem como no saldo contratual.

**4. JUSTIFICATIVA PARA A DIVISÃO EM ITENS**

4.1. Em virtude de acudir o maior número de interessados em participar da licitação sem prejudicar o ganho da aquisição em escala, razão capital da realização das compras conjuntas, optou-se pela divisão deste certame em ITENS, sempre em respeito à mais ampla competição e conforme previsto no artigo 47, § 1º, da Lei n. 14.133/2021 e Súmula 247 do TCU:

“Lei n. 14.133/2021

Art. 47. As licitações de serviços atenderão aos princípios:

I - da padronização, considerada a compatibilidade de especificações estéticas, técnicas ou de desempenho;

II - do parcelamento, quando for tecnicamente viável e economicamente vantajoso.

§ 1º Na aplicação do princípio do parcelamento deverão ser considerados:

- a responsabilidade técnica;

I - o custo para a Administração de vários contratos frente às vantagens da redução de custos, com divisão do objeto em itens;



## PREFEITURA MUNICIPAL DE ANAJATUBA

Rua Benedito Leite, 868, Centro, CEP: 65.490.000, Anajatuba – MA  
CNPJ: 06.002.372/0001-33

II - o dever de buscar a ampliação da competição e de evitar a concentração de mercado”.

“Súmula n. 247:

É obrigatória a admissão da adjudicação por item e não por preçoglobal, nos editais das licitações para a contratação de obras, serviços, compras e alienações, cujo objeto seja divisível, desde que não haja prejuízo para o conjunto ou complexo ou perda de economia de escala, tendo em vista o objetivo de propiciar a ampla participação de licitantes que, embora não dispondo de capacidade para a execução, fornecimento ou aquisição da totalidade do objeto, possam fazê-lo com relação a itens ou unidades autônomas, devendo as exigências de habilitação adequar-se a essa divisibilidade.”

- 4.2. A divisão em itens, elaborada para este procedimento, levou em conta a diferenciação das características técnicas dos bens a serem adquiridos.
- 4.3. O detalhamento das especificações dos itens, figuram no item 3 deste Termo.
- 4.4. Nesse caso, sugerimos a licitação por itens, onde o objeto é dividido em partes específicas, cada qual representando um bem de forma autônoma, visando um aumento da competitividade do certame, pois possibilita a participação de vários fornecedores.

### 5. DOS REQUISITOS DA CONTRATAÇÃO

- 5.1. Os bens têm natureza de bens comuns, tendo em vista que seus padrões de desempenho e qualidade podem ser objetivamente definidos pelo edital, por meio de especificações usuais de mercado, nos termos do art. 6º, inciso XIII, da Lei Federal nº 14.133/2021. A presente contratação tem por objeto a aquisição de gêneros alimentícios.
  - a) O prazo de entrega, do objeto licitado deverá ser de até 5 (cinco) dias, a contar do recebimento da ordem de fornecimento.
  - b) Os produtos deverão ser entregues, conforme as necessidades do Setor Requisitante, nos endereços informados na ordem de fornecimento.
- 5.2. A contratação será realizada por meio de licitação, na modalidade Pregão, na sua forma eletrônica, com critério de julgamento por menor preço, nos termos dos artigos 6º, inciso XLI, 17, § 2º, e 34, todos da Lei Federal nº 14.133/2021.

### 6. ANÁLISE DE SOLUÇÕES

- 6.1. Os gêneros alimentícios elencados neste processo administrativo são classificados como perecíveis e não perecíveis. São indispensáveis para garantir o bom funcionamento de todos os setores e departamentos do município, garantindo a qualidade dos serviços prestados por nossos servidores. Seu fornecimento, via de regra, é feito através da compra por unidades.
- 6.2. Para atender à necessidade de fornecimento de gêneros alimentícios perecíveis e não perecíveis e hortifrutí para a Secretaria Municipal de Administração da Prefeitura Municipal



## PREFEITURA MUNICIPAL DE ANAJATUBA

Rua Benedito Leite, 868, Centro, CEP: 65.490.000, Anajatuba – MA

CNPJ: 06.002.372/0001-33

de Anajatuba/MA, foram analisadas diferentes soluções. Cada solução foi avaliada com base em critérios como viabilidade, eficiência, custo-benefício e conformidade com as normas vigentes. Insta informar que as únicas alternativas é a aquisição, com base nas opções a seguir:

### Solução 1:

#### Fornecimento Interno:

- Implementar uma estrutura interna de compra e gestão de alimentos pela própria Secretaria, incluindo a aquisição, armazenamento e distribuição dos produtos.

### Solução 2:

#### Contratação de Múltiplos Fornecedores Locais:

- Contratar diversos fornecedores locais para diferentes categorias de alimentos (perecíveis, não perecíveis, hortifruti).

### Solução 3:

#### Contratação de uma Empresa Especializada:

- Contratar uma única empresa especializada no fornecimento de gêneros alimentícios perecíveis, não perecíveis e hortifruti.

## 6.3. JUSTIFICATIVA TÉCNICA E ECONÔMICA DA ESCOLHA DA SOLUÇÃO:

A equipe de planejamento fez buscas das opções oferecidas pelo mercado, através de sítios oficiais na internet, portal da transparência de outros entes públicos, busca no Sistema do TCE - Módulo Contratações Públicas do Sistema de Informações para Controle (Sinc-Contrata), e foi encontrado preços praticado no mercado por uma empresa especializada no ramo de gêneros alimentícios em geral, conforme (anexo I do ETP), tais valores praticados por uma empresa especializada levam em consideração o preenchimento dos requisitos de segurança, durabilidade e conseqüentemente economia para os cofres públicos.

Após levantamento de mercado e sua análise, chega-se a conclusão que por motivos de segurança, durabilidade e custo benefício, não se torna viável e possível a contratação com múltiplos fornecedores locais, bem como, fornecimento interno, sendo a melhor solução técnica e econômica para o Município a contratação de uma Empresa Especializada no fornecimento de gêneros alimentícios perecíveis e não perecíveis e hortifruti, para atender as necessidades da Secretaria Municipal de Administração da Prefeitura Municipal de Anajatuba/MA.

## 6.4. ANÁLISE COMPARATIVA DE SOLUÇÕES

Os fornecedores internos de alimentos oferecem uma série de vantagens e desvantagens em comparação com os fornecedores tradicionais. Aqui estão alguns pontos a considerar:

#### Vantagens:

- Controle direto sobre todo o processo de aquisição e distribuição.
- Possibilidade de personalizar totalmente as compras conforme as necessidades específicas.

#### Desvantagens:

- Necessidade de infraestrutura adequada (depósitos, veículos, pessoal capacitado) para armazenar e distribuir os alimentos.
- Elevado custo inicial para estabelecer essa estrutura.
- Risco de ineficiências e desperdícios devido à falta de especialização.
- Maior complexidade na gestão logística e no controle de qualidade.



## PREFEITURA MUNICIPAL DE ANAJATUBA

Rua Benedito Leite, 868, Centro, CEP: 65.490.000, Anajatuba – MA  
CNPJ: 06.002.372/0001-33

### Conclusão:

- Esta solução apresenta desafios significativos relacionados a custos e eficiência operacional, não sendo a mais viável.

Os múltiplos fornecedores locais de alimentos oferecem uma série de vantagens e desvantagens em comparação com os fornecedores tradicionais. Aqui estão alguns pontos a considerar:

### Vantagens:

- Apoio ao comércio local e à economia da região.
- Flexibilidade para escolher fornecedores especializados em diferentes tipos de produtos.

### Desvantagens:

- Complexidade na gestão de múltiplos contratos e fornecedores.
- Maior risco de inconsistências na qualidade e nos prazos de entrega.
- Dificuldade em garantir preços competitivos devido à falta de economia de escala.

### Conclusão:

- Embora apoie a economia local, esta solução pode trazer desafios logísticos e de gestão, além de potencialmente elevar os custos totais.

Os revendedores especializados de gêneros alimentícios oferecem uma série de vantagens e desvantagens para os consumidores. Aqui estão alguns pontos a considerar:

### Vantagens:

- Centralização do processo de aquisição e distribuição, facilitando a gestão.
- Melhor controle de qualidade e cumprimento das normas sanitárias.
- Maior eficiência logística e redução de desperdícios.
- Possibilidade de negociar melhores preços devido à economia de escala.
- Garantia de regularidade nas entregas e atendimento das necessidades específicas da Secretaria.

### Desvantagens:

- Dependência de um único fornecedor, exigindo um contrato bem estruturado para garantir o cumprimento das obrigações.
- Necessidade de um processo de seleção rigoroso para escolher a empresa mais adequada.

### Conclusão:

- Esta solução é a mais viável e eficiente, proporcionando uma melhor relação custo-benefício e assegurando a qualidade e regularidade no fornecimento dos alimentos.

## 6.5. Comparação das Soluções

Critério	Fornecimento Interno	Múltiplos Fornecedores Locais	Empresa Especializada
Controle	Alto	Médio	Alto
Custo Inicial	Alto	Médio	Baixo
Gestão Logística	Complexa	Complexa	Simple
Qualidade	Variável	Variável	Consistente
Economia de Escala	Não	Parcial	Sim
Flexibilidade	Alta	Alta	Média
Risco de Desabastecimento	Alto	Médio	Baixo
Suporte à Economia Local	Baixo	Alto	Médio

A análise das soluções indica que a contratação de uma empresa especializada é a opção mais



## PREFEITURA MUNICIPAL DE ANAJATUBA

Rua Benedito Leite, 868, Centro, CEP: 65.490.000, Anajatuba - MA  
CNPJ: 06.002.372/0001-33

eficaz e vantajosa para atender às necessidades da Secretaria Municipal de Administração da Prefeitura Municipal de Anajatuba/MA. Esta solução oferece maior eficiência logística, melhor controle de qualidade, economia de escala e uma gestão mais simplificada, garantindo a regularidade e a qualidade dos gêneros alimentícios fornecidos.

Recomenda-se proceder com a elaboração de um edital de licitação bem detalhado para selecionar a empresa especializada que melhor atenda aos critérios estabelecidos, garantindo assim a satisfação das necessidades alimentares da Secretaria.

### 7. ESTIMATIVA DE CUSTO DA CONTRATAÇÃO

7.1. O preço considerado como estimativa para esse objeto foi determinado com base em pesquisas de preços habituais, celebrados em âmbito público e pesquisas baseadas em preços praticados no mercado, de acordo com, a **Instrução Normativa 65/2021-MINISTÉRIO DA ECONOMIA/SECRETARIA ESPECIAL DE DESBUROCRATIZAÇÃO, GESTÃO E GOVERNO DIGITAL/SECRETARIA DE GESTÃO**, regulamentada pelo **Decreto Municipal nº 294, de 16 de maio de 2023**. A pesquisas de preços com a finalidade de subsidiar a potencial contratação, constam no anexo I deste ETP. Estima-se o valor total de R\$ 280.518,30 (Duzentos e Oitenta Mil, Quinhentos e Dezoito Reais e Trinta Centavos).

### 8. DESCRIÇÃO DA SOLUÇÃO COMO UM TODO

#### 8.1. Objetivo da Solução

A solução proposta visa contratar uma empresa especializada para o fornecimento de gêneros alimentícios perecíveis e não perecíveis, bem como hortifruti, para atender às necessidades da Secretaria Municipal de Administração da Prefeitura Municipal de Anajatuba/MA. A empresa contratada será responsável por garantir a qualidade, regularidade e eficiência logística no fornecimento dos alimentos necessários para as atividades e programas da Secretaria.

#### 8.2. Detalhamento da Solução

##### 8.2.1. Identificação das Necessidades

- **Gêneros Alimentícios Perecíveis:** Incluem carnes, laticínios, pães, frutas frescas, verduras e legumes que demandam condições especiais de armazenamento e transporte.
- **Gêneros Alimentícios Não Perecíveis:** Envolvem grãos, massas, enlatados, farinhas, açúcares, sal, e outros produtos de longa duração que não necessitam de refrigeração.
- **Hortifruti:** Frutas, verduras, legumes e tubérculos frescos que necessitam de entregas regulares para garantir frescor e qualidade.

##### 8.2.2. Seleção da Empresa Fornecedora

- **Processo Licitatório:** A seleção será realizada através de um processo licitatório, conforme as normas da Lei de Licitações (Lei nº 14.133/2021). O edital de licitação será elaborado com critérios claros e objetivos para garantir a escolha da melhor proposta.
- **Crítérios de Avaliação:** As propostas serão avaliadas com base em critérios como preço, qualidade dos produtos, capacidade logística, experiência anterior, conformidade





## PREFEITURA MUNICIPAL DE ANAJATUBA

Rua Benedito Leite, 868, Centro, CEP: 65.490.000, Anajatuba – MA

CNPJ: 06.002.372/0001-33

com normas sanitárias e capacidade de atendimento às demandas da Secretaria.

### 8.2.3. Contratação e Formalização

- **Contrato:** Após a seleção da empresa vencedora, será firmado um contrato detalhado que estipulará as obrigações e responsabilidades de ambas as partes, prazos de entrega, condições de armazenamento e transporte, penalidades por descumprimento e mecanismos de monitoramento e avaliação.
- **Validade:** O contrato terá um prazo de validade definido, com possibilidade de renovação conforme desempenho e necessidade.

### 8.2.4. Monitoramento e Avaliação

- **Acompanhamento Contínuo:** A Secretaria realizará um acompanhamento contínuo das entregas e da qualidade dos produtos fornecidos, assegurando que as condições contratuais sejam cumpridas.
- **Indicadores de Desempenho:** Serão estabelecidos indicadores de desempenho para avaliar a pontualidade das entregas, a qualidade dos alimentos, a conformidade com as normas sanitárias e a satisfação dos beneficiários.
- **Feedback e Ajustes:** O feedback dos servidores e beneficiários será coletado regularmente para identificar possíveis melhorias e ajustes necessários no fornecimento.

### 8.3. Infraestrutura e Recursos Necessários

#### 8.3.1. Armazenamento e Distribuição

- **Infraestrutura da Empresa Fornecedora:** A empresa contratada deverá possuir infraestrutura adequada para o armazenamento e transporte dos alimentos, garantindo a manutenção da qualidade e segurança dos produtos.
- **Pontos de Entrega:** Os alimentos serão entregues nos locais especificados pela Secretaria, conforme cronograma estabelecido no contrato.

#### 8.3.2. Gestão e Logística

- **Logística Integrada:** A empresa fornecerá um sistema de logística integrado para garantir a eficiência nas entregas e a rastreabilidade dos produtos.
- **Capacitação:** A equipe da Secretaria será capacitada para realizar a fiscalização e controle das entregas, assegurando o cumprimento das condições contratuais.

### 8.4. Benefícios Esperados

#### 8.4.1. Melhoria na Qualidade dos Alimentos

- **Alimentos Frescos e Seguros:** Garantia de fornecimento de alimentos frescos, seguros e de alta qualidade, contribuindo para a saúde e bem-estar dos servidores e beneficiários.
- **Conformidade com Normas:** Cumprimento das normas sanitárias e de segurança alimentar, evitando problemas de saúde decorrentes do consumo de alimentos inadequados.



## PREFEITURA MUNICIPAL DE ANAJATUBA

Rua Benedito Leite, 868, Centro, CEP: 65.490.000, Anajatuba – MA  
CNPJ: 06.002.372/0001-33

### 8.4.2. Eficiência Operacional

- **Regularidade no Fornecimento:** Redução do risco de desabastecimento, com entregas regulares e pontuais conforme as necessidades da Secretaria.
- **Otimização de Recursos:** Melhor utilização dos recursos públicos, com custos competitivos e economia de escala.

### 8.4.3. Transparência e Controle

- **Gestão Transparente:** Contrato claro e transparente, com mecanismos de fiscalização e avaliação contínua.
- **Responsabilidade:** Estabelecimento de responsabilidades claras, promovendo a accountability e a eficiência na gestão dos alimentos.

### Conclusão

A contratação de uma empresa especializada para o fornecimento de gêneros alimentícios perecíveis e não perecíveis e hortifruti representa a solução mais eficiente e viável para atender às necessidades da Secretaria Municipal de Administração da Prefeitura Municipal de Anajatuba/MA. Esta abordagem garante a qualidade dos alimentos, a regularidade no fornecimento e a otimização dos recursos públicos, assegurando que os servidores e beneficiários dos programas sociais recebam produtos adequados às suas necessidades. A implementação desta solução será realizada de maneira transparente e responsável, promovendo a melhoria contínua e a satisfação dos usuários.

### 8.5. PROVIDÊNCIAS PRÉVIAS AO CONTRATO

Não será necessário a adoção de providências pelo órgão previamente à celebração do contrato.

Ademais, para que a pretendida contratação tenha sucesso, é preciso que outras etapas sejam concluídas, quais sejam:

- 8.2.1. elaboração de minuta do edital;
- 8.2.2. designação em Portaria de pregoeiro, equipe de apoio, agente de contratação (conforme o caso);
- 8.2.3. elaboração de minuta do contrato;
- 8.2.4. encaminhamento do processo para análise jurídica;
- 8.2.5. análise da manifestação jurídica e atendimento aos apontamentos constantes no parecer, mediante Nota Técnica com os ajustes indicados;
- 8.2.6. publicação e divulgação do edital e anexos;
- 8.2.7. resposta a eventuais pedidos de esclarecimentos e/ou impugnação, caso aplicável;
- 8.2.8. realização do certame, com suas respectivas etapas;
- 8.2.9. realização de empenho; e



## PREFEITURA MUNICIPAL DE ANAJATUBA

Rua Benedito Leite, 868, Centro, CEP: 65.490.000, Anajatuba – MA  
CNPJ: 05.002.372/0001-33

l) assinatura e publicação do contrato.

### 9. CONSIDERAÇÕES FINAIS

- 9.1. Com base na justificativa e nas especificações técnicas constantes neste Estudo Técnico Preliminar e seus anexos, declaramos que a melhor alternativa para solucionar a demanda é aquisição de gêneros alimentícios diretamente de uma empresa especializada, conforme necessidade, que atendam aos padrões e preços de mercado, visando à garantia da segurança dos usuários e colaboradores que utilizam o produto, bem como a continuidade da prestação dos serviços, através de Pregão Eletrônico, pelo Sistema de Registro de Preços.
- 9.2. Com base em todas as considerações e análises, a contratação de uma empresa especializada é a solução recomendada para garantir a excelência no fornecimento de gêneros alimentícios para a Prefeitura Municipal de Anajatuba/MA.

### 10. POSSÍVEIS IMPACTOS AMBIENTAIS

A contratação de uma empresa especializada no fornecimento de gêneros alimentícios perecíveis e não perecíveis, bem como hortifrutí, pode gerar uma série de impactos ambientais que devem ser considerados e gerenciados de maneira adequada. A seguir, são descritos os principais impactos ambientais potenciais e as medidas mitigadoras que podem ser adotadas.

Impactos Ambientais Potenciais:

#### 10.1. Emissão de Gases de Efeito Estufa (GEE):

Transporte: O transporte frequente de alimentos entre fornecedores, armazéns e a Secretaria pode resultar na emissão significativa de CO<sub>2</sub> e outros gases de efeito estufa, contribuindo para as mudanças climáticas.

Armazenamento: A utilização de equipamentos de refrigeração e congelamento consome energia elétrica, que pode ser proveniente de fontes não renováveis, aumentando as emissões de GEE.

#### 10.2. Geração de Resíduos:

Embalagens: A aquisição de alimentos em grandes quantidades pode gerar uma grande quantidade de resíduos de embalagens (plástico, papel, vidro, etc.).

Desperdício de Alimentos: Ineficiências na cadeia de suprimentos ou falhas no armazenamento podem levar ao desperdício de alimentos perecíveis.

#### 10.3. Consumo de Recursos Naturais:

Água e Energia: A produção, processamento e transporte de alimentos exigem grandes quantidades de água e energia.

Uso da Terra: A produção agrícola, especialmente se não for realizada de forma sustentável, pode levar ao desmatamento e à degradação do solo.

#### 10.4. Poluição do Solo e Água:

Agrotóxicos e Fertilizantes: O uso excessivo de agrotóxicos e fertilizantes na produção agrícola pode contaminar o solo e os corpos d'água.

Ao considerar esses impactos ambientais e implementar medidas de mitigação adequadas, é possível minimizar o impacto ambiental na contratação de uma empresa especializada no



## PREFEITURA MUNICIPAL DE ANAJATUBA

Rua Benedito Leite, 868, Centro, CEP: 65.490.000, Anajatuba – MA

CNPJ: 06.002.372/0001-33

fornecimento de gêneros alimentícios pela Prefeitura Municipal de Anajatuba/MA. Adotando práticas sustentáveis e exigindo responsabilidade ambiental dos fornecedores, é possível minimizar os impactos negativos e contribuir para um desenvolvimento mais sustentável. Implementar medidas mitigadoras e monitorar continuamente os resultados garantirá que a solução não apenas atenda às necessidades alimentares da Secretaria, mas também promova a conservação ambiental e o uso responsável dos recursos naturais.

### 11. APROVAÇÃO E ASSINATURA

11.1. A Equipe de Planejamento da Contratação foi designada pela Secretaria Municipal de Administração no dia 08 de maio de 2024.

Encaminhe-se à autoridade competente, que deverá decidir motivadamente sobre a autorização e prosseguimento dos demais atos inerentes a contratação.

Membros integrantes da Equipe de Planejamento da Contratação (EPC):

Anajatuba/MA, 09 de maio de 2024

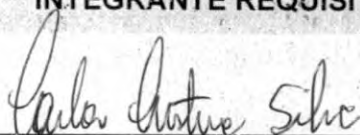
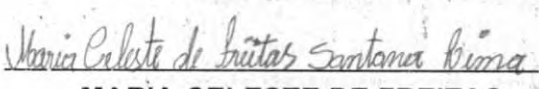
INTEGRANTE REQUISITANTE	INTEGRANTE TÉCNICO
 CARLA CRISTINA SILVA Matrícula/ 0000100508 Responsável pela Elaboração do ETP	 MARIA CELESTE DE FREITAS SANTANA LIMA Matrícula/ 0000000724 Equipe de Planejamento

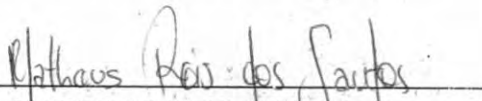
INTEGRANTE TÉCNICO
 MATHEUS REIS DOS SANTOS Decreto nº 218/2022 Responsável pela Pesquisa de Preço



SEMAU - ANAJATUBA  
FOLHA 037  
RÚBRICA R

## PREFEITURA MUNICIPAL DE ANAJATUBA

Rua Benedito Leite, 866, Centro, CEP: 65.490.000, Anajatuba - MA  
CNPJ: 06.002.372/0001-33

ANEXO:

PESQUISA DE PREÇO

LEVANTAMENTO DE PREÇOS PRATICADOS NO MERCADO



Encontre um produto..

Bem-vindo, Matheus R\$ 0,00

Departamentos Todos os produtos Ofertas do encarte

Baixe nosso App

Home > Produto > Arroz Branco 100% Grãos Nobres Tipo 1 Tio João 5kg



TIO JOAO

## Arroz Branco 100% Grãos Nobres Tipo 1 Tio João 5kg

5 Kg

EAN: 7893500020158 | SKU: 1709

R\$ 39,95 unid.

Adicionar

SEMAD - ANAJATUBA  
FOLHA 038  
RUBRICA R

### Sobre

O Mateus Mais

Termos de uso

Política de Privacidade

### Como comprar?

Como comprar

Entrega ou Retirada

Melos de pagamento

Trocas e devoluções

Segurança e Garantia

### Ajuda e Suporte

dúvidas frequentes

Fale com um atendente

### Baixe o app

Confira nossas promoções com mais praticidade.

App Store

Google Play

O Grupo Mateus utiliza cookies para melhorar sua experiência como usuário, analisar o uso do site, personalizar o conteúdo e melhorar nossos serviços. Ao clicar em "Aceitar", consideramos que você concorda com os cookies utilizados em nossos sites e aplicativos. Você pode alterar suas configurações de cookies a qualquer momento clicando em "Recusar".

Recusar

Aceitar

Minhas preferências

Home > Produto > Arroz Branco Tipo 1 Tio João 1kg



TIO JOAO

## Arroz Branco Tipo 1 Tio João 1kg

1 Kg

EAN: 78933500020110 | SKU: 94721

R\$ 8,19

**R\$ 7,99** unid.

Adicionar

SEMAD - ANAJATUBA  
FOLHA 039  
RUBRICA R

### Sobre

O Mateus Mais

Termos de uso

Política de Privacidade

### Como comprar?

Como comprar

Entrega ou Retirada

Meios de pagamento

Trocas e devoluções

Segurança e Garantia

### Ajuda e Suporte

dúvidas frequentes

Fale com um atendente

### Baixe o app

Confira nossas promoções com mais praticidade.

 App Store

 Google Play

O Grupo Mateus utiliza cookie sua experiência como usuáric tráfego do site. Ao clicar em " consideramos que você conc dos cookies utilizados em nos alterar suas configurações de qualquer momento clicando

Recusar

Aceitar

Minhas preferências

Home > Produto > Achocolatado em Pó Maratá Sachê



MARATA

## Achocolatado em Pó Maratá Sachê

400 g

EAN: 7898286200976 | SKU: 80216

**R\$ 7,99** unid.

Adicionar

SEMAD - ANAJATU  
FOLHA 016  
RUBRICA R

### Sobre

- O Mateus Mais
- Termos de uso
- Política de Privacidade

### Como comprar?

- Como comprar
- Entrega ou Retirada
- Meios de pagamento
- Trocas e devoluções
- Segurança e Garantia

### Ajuda e Suporte

dúvidas frequentes

Fale com um atendente

### Baixe o app

Confira nossas promoções com mais praticidade.

App Store

Google Play

O Grupo Mateus utiliza cookie sua experiência como usuáric tráfego do site. Ao clicar em " consideramos que você conc dos cookies utilizados em nos alterar suas configurações de qualquer momento clicando.

Recusar Aceitar

Minhas preferências



Home > Produto > Açúcar Refinado União 1kg



UNIAO

## Açúcar Refinado União 1kg

1 Kg

EAN: 7891910000197 | SKU: 1533

R\$ 6,39

**R\$ 5,99** unid.

Adicionar

SEMAD - ANATOMIA  
FOLHA  
RÚBRICA

### Sobre

[O Mateus Mais](#)

[Termos de uso](#)

[Política de Privacidade](#)

### Como comprar?

[Como comprar](#)

[Entrega ou Retirada](#)

[Meios de pagamento](#)

[Trocas e devoluções](#)

[Segurança e Garantia](#)

### Ajuda e Suporte

[dúvidas frequentes](#)

[Fale com um atendente](#)

### Baixe o app

Confira nossas promoções com mais praticidade.

 App Store

 Google Play

O Grupo Mateus utiliza cookies para melhorar sua experiência como usuário. Ao clicar em "Aceitar", consideramos que você concorda com os cookies utilizados em nosso site para alterar suas configurações de qualquer momento clicando.

Recusar

Aceitar

[Minhas preferências](#)

Home > Produto > Adoçante Líquido Diet Sacarina Zero Cal 100ml



ZERO CAL

## Adoçante Líquido Diet Sacarina Zero Cal 100ml

100 ml

EAN: 7896094910904 | SKU: 21479

[Mais informações](#)

R\$ 8,29

**R\$ 7,89** unid.

Adicionar

### Descrição

Adoçante Líquido Diet Sacarina Zero Cal 100ml

#### Sobre

[O Mateus Mais](#)

[Termos de uso](#)

[Política de Privacidade](#)

#### Como comprar?

[Como comprar](#)

[Entrega ou Retirada](#)

[Meios de pagamento](#)

#### Ajuda e Suporte

[dúvidas frequentes](#)

[Fale com um atendente](#)

#### Baixe o app

Confira nossas promoções com mais praticidade.

App Store

O Grupo Mateus utiliza cookies para melhorar sua experiência como usuário, analisar o uso e o tráfego do site. Ao clicar em "Aceitar", consideramos que você concorda com os cookies utilizados em nossos sites e aplicativos para alterar suas configurações de qualquer momento clicando em "Recusar".

Recusar

Aceitar

[Minhas preferências](#)

SEMAU - ANUNCIATUBA  
FOLHA 045  
RUBRICA R

Home > Produto > Amaciante de Carnes Maggi Fondor Tempero 120g



MAGGI

### Amaciante de Carnes Maggi Fondor Tempero 120g

120 g

EAN: 7891000502303 | SKU: 6895

[Mais informações](#)

R\$ 9,15 unid.

Adicionar

#### Descrição

O Amaciante de Carnes Maggi® foi especialmente desenvolvido para deixar suas carnes mais macias e saborosas. Ele amacia, dá sabor e tempera ao mesmo tempo!

#### Ingredientes:

Sal, farinha de milho enriquecida com ferro e ácido fólico, óleo vegetal de palma, papaína, pimenta-do-reino, salsa, cebola, alho, realçador de sabor glut monossódico, antiemectante dióxido de silício, acidulante ácido cítrico, corante natural cúrcuma e aromatizantes.

#### Modo de Preparo:

Perfure a carne para facilitar a penetração do produto. Polvilhe o Amaciante de Carnes sobre a carne cortada. Deixe repousar por cerca de 15 minutos e normalmente.

#### Modo de Conservação:

Manter em local seco e fresco. Após aberta a embalagem, recomenda-se consumir o produto em até 3 meses.

SENHA: AAAAAA1UB  
FOLHA 043  
RUBRICA R

O Grupo Mateus utiliza cookies para melhorar sua experiência como usuário e analisar o tráfego do site. Ao clicar em "Aceitar", consideramos que você concorda com os cookies utilizados em nossos sites e que você não alterará suas configurações de cookies em qualquer momento clicando em "Recusar".

Recusar Aceitar

Minhas preferências

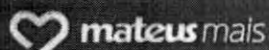
🔍 👤 Bem-vindo, Matheus 🛒 R\$ 0,00☰ **Departamentos** ▾ Todos os produtos Ofertas do encarte

📱 Baixe nosso App

Home &gt; Produto &gt; Amido de Milho Maizena Tradicional 500g



MAIZENA

## Amido de Milho Maizena Tradicional 500g

500 g

EAN: 7894000010021 | SKU: 2013

[Mais informações](#)**R\$ 9,59** unid.[Adicionar](#)

### Descrição

- A Maizena é a marca número um de amido de milho, reconhecida pela sua icônica caixa amarela que há 140 anos faz parte da família brasileira
- O amido de milho é incrivelmente versátil na hora do preparo de vários pratos, seja no bolo fofinho e na batata frita crocante
- Maizena Tradicional é ideal para realçar a textura das receitas, dando cremosidade, crocância, leveza, maciez e consistência!
- Você sabia que Maizena deixa seu café com leite cremoso? Basta dissolver 1 colher de amido de milho na hora do preparo e a mágica está feita!
- O Amido de Milho Maizena não contém glúten
- O amido de milho Maizena é fácil, versátil e prático de usar em todas as suas receitas, criando momentos inesquecíveis entre família e amigos

Maizena é a amiga preferida para quem gosta de cozinhar, a melhor opção para quem deseja toda a qualidade e tradição do Amido de Milho. Maizena perfeita para ser usada nas suas receitas e deixar o pudim consistente, a batata frita crocante, o café com leite cremoso, o bolo fofinho e o mingau cren. Maizena os seus pratos ficam sempre deliciosos e memoráveis. Maizena é sem glúten e sendo 100% apropriada também para pessoas celíacas! É muito hora de preparar receitas doces e salgadas. Maizena aproxima as pessoas em volta da mesa e traz os melhores momentos com quem você gosta, sendo de tradição. Amido de Milho Maizena traz as melhores memórias. Há sempre uma icônica, única e original caixa amarela de Maizena na despensa por usar. Além de tudo isso, nós sabemos que cada pessoa tem seu toque único e especial na hora de usar a Maizena Tradicional, com aquele segredinho de geração em geração, desde um almoço especial em família ou até mesmo você preparando uma receita para receber os seus amigos na sua casa. A vez de transmitir todo esse carinho para quem está próximo! Receita perfeita? Não tem segredo, tem Maizena!

O Grupo Mateus utiliza cookies para melhorar sua experiência como usuário e para analisar o uso do site. Ao clicar em "Aceitar", você concorda com o uso dos cookies. Você pode alterar suas configurações de cookies a qualquer momento clicando em "Recusar".

[Recusar](#)[Aceitar](#)[Minhas preferências](#)

SEMAD - ANAJATUBA  
FOLHA  
RUBRICA



Encontre um produto...

Bem-vindo, Matheus R\$ 0,00

Departamentos Todos os produtos Ofertas do encarte

Baixe nosso App

Home > Produto > Azeitona Verde em Conserva Raiola Família Raiolita Vidro



RAIOLA

### Azeitona Verde em Conserva Raiola Família Raiolita Vidro

500 g

EAN: 7896237900045 | SKU: 167558

Mais informações

R\$ 18,29 unid.

Adicionar

#### Descrição

Azeitona Verde em Conserva Raiola Família Raiolita Vidro Peso Líquido 800g Peso Drenado 500g

#### Sobre

- O Mateus Mais
- Termos de uso
- Política de Privacidade

#### Como comprar?

- Como comprar
- Entrega ou Retirada
- Meios de pagamento

#### Ajuda e Suporte

dúvidas frequentes

Fale com um atendente

#### Baixe o app

Confira nossas promoções com mais praticidade.

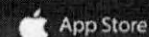

SEMAD - ANA JATUBA  
FOLHA 045  
RUBRICA

O Grupo Mateus utiliza cookies sua experiência como usuário tráfego do site. Ao clicar em " consideramos que você concorda dos cookies utilizados em nos alterar suas configurações de qualquer momento clicando

Recusar

Aceitar

Minhas preferências

Home > Produto > Biscoito Rancheiro Rosca Coco 600g



RANCHEIRO

## Biscoito Rancheiro Rosca Coco 600g

600 g

EAN: 7896253401670 | SKU: 452498

R\$ 9,29

**R\$ 8,39** unid.

Adicionar

SEMAD - ANAJIATURIA  
FOLHA 0416  
RUBRICA R

### Sobre

[O Mateus Mais](#)

[Termos de uso](#)

[Política de Privacidade](#)

### Como comprar?

[Como comprar](#)

[Entrega ou Retirada](#)

[Meios de pagamento](#)

[Trocas e devoluções](#)

[Segurança e Garantia](#)

### Ajuda e Suporte

[dúvidas frequentes](#)

[Fale com um atendente](#)

### Baixe o app

Confira nossas promoções com mais praticidade.

App Store

Google Play

O Grupo Mateus utiliza cookies para melhorar sua experiência como usuário, analisar o uso do site, personalizar o conteúdo e melhorar nossos serviços. Ao clicar em "Aceitar", você concorda com o uso dos cookies utilizados em nossos sites e aplicativos. Você pode alterar suas configurações de cookies a qualquer momento clicando em "Recusar".

Recusar

Aceitar

[Minhas preferências](#)



Encontre um produto...

Bem-vindo, Matheus

R\$ 0,00

Departamentos Todos os produtos Ofertas do encarte

Baixe nosso App

Home > Produto > Biscoito Fortaleza Cream Cracker 350g



FORTALEZA

### Biscoito Fortaleza Cream Cracker 350g

350 g

EAN: 7891152801446 | SKU: 476006

R\$ 4,99 unid.

Adicionar

SEMAD - ANAJATUBA  
FOLHA 01/9  
RUBRICA R

#### Sobre

O Mateus Mais

Termos de uso

Política de Privacidade

#### Como comprar?

Como comprar

Entrega ou Retirada

Meios de pagamento

Trocas e devoluções

Segurança e Garantia

#### Ajuda e Suporte

dúvidas frequentes

Fale com um atendente

#### Baixe o app

Confira nossas promoções com mais praticidade.



O Grupo Mateus utiliza cookies sua experiência como usuário tráfego do site. Ao clicar em " consideramos que você concorda dos cookies utilizados em nos alterar suas configurações de qualquer momento clicando

Recusar

Aceitar

Minhas preferências

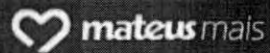

Encontre um produto...

Bem-vindo, Matheus R\$ 0,00

Departamentos Todos os produtos Ofertas do encarte

Baixe nosso App

Home > Produto > Biscoito Doce Maizena Petyan 350g



PETYAN

### Biscoito Doce Maizena Petyan 350g

350 g

EAN: 7896532701088 | SKU: 483747

R\$ 5,99

**R\$ 5,29** unid.

Adicionar

SEMAD - ANAJATUBA  
FOLHA  
RÚBRICA

#### Sobre

O Mateus Mais

Termos de uso

Política de Privacidade

#### Como comprar?

Como comprar

Entrega ou Retirada

Meios de pagamento

Trocas e devoluções

Segurança e Garantia

#### Ajuda e Suporte

dúvidas frequentes

Fale com um atendente

#### Baixe o app

Confira nossas promoções com mais praticidade.

App Store

Google Play

O Grupo Mateus utiliza cookie sua experiência como usuáric tráfego do site. Ao clicar em " consideramos que você conc dos cookies utilizados em nos alterar suas configurações de qualquer momento clicando

Recusar

Aceitar

Minhas preferências



Home > Produto > Café Tradicional Torrado e Moído Maratá



MARATA

## Café Tradicional Torrado e Moído Maratá

500 g

EAN: 7898286200077 | SKU: 77519

R\$ 16,65

**R\$ 15,99** unid.

Adicionar

SEMAD - ANAJATUBA  
FOLHA 049  
RUBRICA

### Sobre

[O Mateus Mais](#)

[Termos de uso](#)

[Política de Privacidade](#)

### Como comprar?

[Como comprar](#)

[Entrega ou Retirada](#)

[Meios de pagamento](#)

[Trocas e devoluções](#)

[Segurança e Garantia](#)

### Ajuda e Suporte

[dúvidas frequentes](#)

[Fale com um atendente](#)

### Baixe o app

Confira nossas promoções com mais praticidade.

App Store

Google Play

O Grupo Mateus utiliza cookies sua experiência como usuário tráfego do site. Ao clicar em " consideramos que você concorda dos cookies utilizados em nos alterar suas configurações de qualquer momento clicando

Recusar

Aceitar

Home > Produto > Condimento Misto Maratá Pacote 97g



MARATA

## Condimento Misto Maratá Pacote 97g

97 g

EAN: 7898286200015 | SKU: 38304

[Mais informações](#)

R\$ 1,65

**R\$ 1,39** unid.

Adicionar

### Descrição

Condimento Misto Maratá Pacote 97g

SEMAD - ANA JATUBA  
FOLHA 050  
RUBRICA R

O Grupo Mateus utiliza cookies para melhorar sua experiência como usuário e analisar o tráfego do site. Ao clicar em "Aceitar", consideramos que você concorda com os cookies utilizados em nosso site e altera suas configurações de qualquer momento clicando em "Recusar".

### Sobre

O Mateus Mais

Termos de uso

### Como comprar?

Como comprar

Entrega ou Retirada

### Ajuda e Suporte

dúvidas frequentes

Fale com um atendente

### Baixe o app

Confira nossas promoções com mais praticidade.

Recusar

Aceitar

Home > Produto > Creme de Leite Nestlé 200g



NESTLE

## Creme de Leite Nestlé 200g

200 g

EAN: 7891000126905 | SKU: 6759

[Mais informações](#)

R\$ 5,19

**R\$ 3,99** unid.

Adicionar

### Descrição

Delicioso Creme de Leite em caixinha, rico em cremosidade, sabor e consistência. Versátil, pode ser consumido puro ou em preparações doces e salgadas.

**Modo de Conservação:** Após aberta a caixinha guarde o produto em uma vasilha seca, tampe e guarde na geladeira. Assim ele permanecerá bom para consumo por mais 2 dias.

**Ingredientes:** Creme de leite, leite em pó desnatado e estabilizantes goma xantana, goma jataí, goma guar, carragena, fosfato dissódico e citrato de sódio Homogeneizado.

**ALÉRGICOS: CONTÉM DERIVADOS DE LEITE. NÃO CONTÉM GLÚTEN.**

O Grupo Mateus utiliza cookies para melhorar sua experiência como usuário, rastrear o uso do site e para nos ajudar a entender como o site está sendo usado. Ao clicar em "Aceitar", você concorda com o uso dos cookies. Você pode alterar suas configurações de cookies a qualquer momento clicando em "Recusar".

Recusar

Aceitar

Minhas preferências

Sobre

Como comprar?

Ajuda e Suporte

Balxe o app

Home > Produto > Mistura Maizena Cremogema Tradicional 550g



MAIZENA

## Mistura Maizena Cremogema Tradicional 550g

550 g

EAN: 7891150085688 | SKU: 484999

[Mais informações](#)

R\$ 12,55

**R\$ 10,19** unid.

Adicionar

### Descrição

- Maizena Cremogema Tradicional é fonte de 9 nutrientes que ajudam na imunidade, como Ferro, Zinco e Vitaminas A, C e do Complexo B, e com o delicioso sabor tradicional de baunilha que todas as atividades
- Maizena Cremogema Tradicional é muito versátil para cozinhar refeições para crianças, você pode preparar várias receitas de mingau, pavê, creminho e muito mais
- Cremogema tem aquele gosto de infância, que faz lembrar muitas memórias da época de criança
- Maizena Cremogema Tradicional não contém glúten
- Cremogema Tradicional não contém corantes artificiais
- Além da nutrição que enche a barriguinha dos pequenos, Cremogema representa todo o cuidado e carinho que aquece o coração

Maizena Cremogema Tradicional é fonte de 9 vitaminas e minerais, como Ferro, Zinco e Vitaminas A, C e do Complexo B. Nutrientes que além de serem essenciais para a nutrição, auxiliam na imunidade do seu pequeno. Além disso, não contém glúten e corantes artificiais, para uma alimentação mais saudável! Somado a vitaminas e minerais que auxiliam na nutrição do seu pequeno, um pratinho de Cremogema Tradicional deixa seus filhos de barriguinha cheia, fazendo com que tenham energia e disposição para o dia a dia! Com Cremogema Tradicional você pode preparar diversos pratos deliciosos para o pequeno, desde o mingau de cremoso de Cremogema para o bebê, pavê de sobremesa, creminho de baunilha e muitas outras opções deliciosas. O preparo do pratinho dos pequenos envolve todo um carinho e amor, desde o momento que levamos ao fogo, até aquele toque final que só você sabe fazer do jeitinho que eles gostam. Cremogema é uma tradição que passa de geração em geração. É um complemento alimentar com gosto de infância. Por isso, além de todo o cuidado na

O Grupo Mateus utiliza cookies para melhorar sua experiência como usuário e analisar o tráfego do site. Ao clicar em "Aceitar", consideramos que você concorda com os cookies utilizados em nosso site. Você pode alterar suas configurações de cookies a qualquer momento clicando em "Recusar".

Recusar | Aceitar

Minhas preferências

SEMAJ - ANEXO I  
FOLHA 052  
RÚBRICA R



Encontre um produto...

Bem-vindo, Matheus

R\$ 0,00

Departamentos Todos os produtos Ofertas do encarte

Baixe nosso App

Home > Produto > Flocão de Arroz Zero Glúten 500g



URBANO

### Flocão de Arroz Zero Glúten 500g

500 g

EAN: 7896038360192 | SKU: 296354

R\$ 3,39

**R\$ 2,69** unid.

Adicionar

SEMAD - AMAJATUBA  
FOLHA 053  
RUBRICA

#### Sobre

O Mateus Mais

Termos de uso

Política de Privacidade

#### Como comprar?

Como comprar

Entrega ou Retirada

Meios de pagamento

Trocas e devoluções

Segurança e Garantia

#### Ajuda e Suporte

dúvidas frequentes

Fale com um atendente

#### Baixe o app

Confira nossas promoções com mais praticidade.

App Store

Google Play

O Grupo Mateus utiliza cookie sua experiência como usuáric tráfego do site. Ao clicar em " consideramos que você conc dos cookies utilizados em nos alterar suas configurações de qualquer momento clicando

Recusar

Aceitar

Minhas preferências

Home > Produto > Flocão de Milho Amafil 500g



AMAFIL

## Flocão de Milho Amafil 500g

500 g

EAN: 7896035900162 | SKU: 501241

**R\$ 2,65** unid.

[Adicionar](#)

SEMAD - ANAJATUBA  
FOLHA 054  
RUBRICA R

### Sobre

- [O Mateus Mais](#)
- [Termos de uso](#)
- [Política de Privacidade](#)

### Como comprar?

- [Como comprar](#)
- [Entrega ou Retirada](#)
- [Meios de pagamento](#)
- [Trocas e devoluções](#)
- [Segurança e Garantia](#)

### Ajuda e Suporte

[dúvidas frequentes](#)

[Fale com um atendente](#)

### Baixe o app

Confira nossas promoções com mais praticidade.

 [App Store](#)

 [Google Play](#)

O Grupo Mateus utiliza cookies sua experiência como usuário tráfego do site. Ao clicar em "consideramos que você concorda dos cookies utilizados em nos alterar suas configurações de qualquer momento clicando

[Recusar](#) [Aceitar](#)

[Minhas preferências](#)

Home > Produto > Farinha de Trigo com Fermento Rosa Branca 1kg



ROSA BRANCA

## Farinha de Trigo com Fermento Rosa Branca 1kg

1 Kg

EAN: 7892020200231 | SKU: 5969

**R\$ 4,69** unid.

Adicionar

SEMAD - ANAJATUBA  
FOLHA 055  
RUBRICA

### Sobre

- O Mateus Mais
- Termos de uso
- Política de Privacidade

### Como comprar?

- Como comprar
- Entrega ou Retirada
- Meios de pagamento
- Trocias e devoluções
- Segurança e Garantia

### Ajuda e Suporte

dúvidas frequentes

Fale com um atendente

### Baixe o app

Confira nossas promoções com mais praticidade.

App Store

Google Play

O Grupo Mateus utiliza cookies para melhorar sua experiência como usuário e para analisar o uso e o tráfego do site. Ao clicar em "Aceitar", consideramos que você concorda com os cookies utilizados em nosso site. Você pode alterar suas configurações de cookies a qualquer momento clicando em "Recusar".

Recusar | Aceitar

Minhas preferências



🔍

👤 Bem-vindo, Matheus | 🛒 R\$ 0,00

☰ **Departamentos** ▾ Todos os produtos Ofertas do encarte

📱 Baixe nosso App

Home > Produto > Farinha de Trigo sem Fermento Rosa Branca 1kg



ROSA BRANCA

## Farinha de Trigo sem Fermento Rosa Branca 1kg

1 Kg

EAN: 7892020200194 | SKU: 4252

**R\$ 4,55** unid.

Adicionar

SEMAD - ANAJATUBA  
FOLHA 056  
RUBRICA R

### Sobre

- O Mateus Mais
- Termos de uso
- Política de Privacidade

### Como comprar?

- Como comprar
- Entrega ou Retirada
- Melos de pagamento
- Trocas e devoluções
- Segurança e Garantia

### Ajuda e Suporte

dúvidas frequentes

Fale com um atendente

### Baixe o app

Confira nossas promoções com mais praticidade.

🍏 App Store

📱 Google Play

O Grupo Mateus utiliza cookies para melhorar sua experiência como usuário, analisar o uso e o tráfego do site. Ao clicar em "Aceitar", consideramos que você concorda com os cookies utilizados em nosso site e que você não deseja alterar suas configurações de cookies em qualquer momento clicando em "Recusar".

Recusar

Aceitar

Minhas preferências





Encontre um produto...

Bem-vindo, Matheus | R\$ 0,00

Departamentos | Todos os produtos | Ofertas do encarte | Ofertas | Açougue | Adega | Bazar | Bebidas | Check Stand

Baixe nosso App

Home > Produto > Feijão Carioca Tipo 1 Pacote



KICALDO

### Feijão Carioca Tipo 1 Pacote

1 Kg

EAN: 7896116900029 | SKU: 47801

Mais informações

R\$ 7,99

**R\$ 7,69** unid.

Adicionar

#### Descrição

Feijão Carioca Cores Tipo 1 Kicaldo Pacote 1Kg

SEMAD - ANEXO 10 TUBA  
FOLHA 054  
RUBRICA A

O Grupo Mateus utiliza cookies para melhorar sua experiência como usuário, analisar o uso do site e para nos ajudar a melhorar. Ao clicar em "Aceitar", você concorda com o uso dos cookies.

Recusar | Aceitar

Minhas preferências

#### Sobre

O Mateus Mais

Termos de uso

Política de Privacidade

#### Como comprar?

Como comprar

Entrega ou Retirada

Meios de pagamento

#### Ajuda e Suporte

dúvidas frequentes

Fale com um atendente

#### Baixe o app

Confira nossas promoções com mais praticidade.



Home > Produto > Feijão Branco Tipo 1 Fradinho



DONA DE

## Feijão Branco Tipo 1 Fradinho

1 Kg

EAN: 7896922012293 | SKU: 384788

R\$ 6,85

**R\$ 6,69** unid.

Adicionar

SEMAD - ANAJATUBA  
FOLHA 058  
RUBRICA R

### Sobre

- O Mateus Mais
- Termos de uso
- Política de Privacidade

### Como comprar?

- Como comprar
- Entrega ou Retirada
- Meios de pagamento
- Trocas e devoluções
- Segurança e Garantia

### Ajuda e Suporte

dúvidas frequentes

Fale com um atendente

### Baixe o app

Confira nossas promoções com mais praticidade.



O Grupo Mateus utiliza cookies para melhorar sua experiência como usuário e analisar o uso do site. Ao clicar em "Aceitar", você concorda com o uso dos cookies. Você pode alterar suas configurações de cookies a qualquer momento clicando em "Recusar".

Recusar Aceitar

Minhas preferências

Home > Produto > Fermento Químico em Pó



DR OETKER

## Fermento Químico em Pó

100 g  
EAN: 7891048040003 | SKU: 30994

R\$ 5,09 unid.

Adicionar

SEMAD - ANAJATUBA  
FOLHA 059  
RUBRICA

### Sobre

- O Mateus Mais
- Termos de uso
- Política de Privacidade

### Como comprar?

- Como comprar
- Entrega ou Retirada
- Meios de pagamento
- Trocas e devoluções
- Segurança e Garantia

### Ajuda e Suporte

- dúvidas frequentes
- Fale com um atendente

### Baixe o app

Confira nossas promoções com mais praticidade.

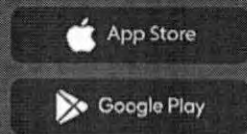

O Grupo Mateus utiliza cookies sua experiência como usuário tráfego do site. Ao clicar em " consideramos que você concorda dos cookies utilizados em nos alterar suas configurações de qualquer momento clicando

Recusar Aceitar

Minhas preferências



Encontre um produto...

Bem-vindo, Matheus | R\$ 0,00

Departamentos | Todos os produtos | Ofertas do encarte

Baixe nosso App

Home > Produto > Leite em Pó Integral La Sereníssima 200g



LA SERENISSIMA

### Leite em Pó Integral La Sereníssima 200g

200 g

EAN: 7793940568008 | SKU: 54700

Mais informações

R\$ 7,39

**R\$ 7,19** unid.

Adicionar

#### Descrição

Leite em Pó Integral La Sereníssima Pacote 200g

SEMAD - ANA LATAUBA  
FOLHA 060  
RUBRICA R

O Grupo Mateus utiliza cookies para melhorar sua experiência como usuário e analisar o tráfego do site. Ao clicar em "Aceitar", consideramos que você concorda com os cookies utilizados em nossos sites e aplicativos. Você pode alterar suas configurações de cookies a qualquer momento clicando em "Recusar".

Recusar

Aceitar

Minhas preferências

#### Sobre

O Mateus Mais

Termos de uso

Política de Privacidade

#### Como comprar?

Como comprar

Entrega ou Retirada

Meios de pagamento

#### Ajuda e Suporte

dúvidas frequentes

Fale com um atendente

#### Baixe o app

Confira nossas promoções com mais praticidade.



Home > Produto > Folhas de Louro Bem Bom



BEM BOM

## Folhas de Louro Bem Bom

10 g

EAN: 7897998100187 | SKU: 40470

R\$ 3,05

**R\$ 2,99** unid.

Adicionar

SEMAD - ANAJATUBA  
FOLHA  
RUBRICA  
063  
R

### Sobre

O Mateus Mais

Termos de uso

Política de Privacidade

### Como comprar?

Como comprar

Entrega ou Retirada

Meios de pagamento

Trocas e devoluções

Segurança e Garantia

### Ajuda e Suporte

dúvidas frequentes

Fale com um atendente

### Baixe o app

Confira nossas promoções com mais praticidade.

App Store

Google Play

O Grupo Mateus utiliza cookies para melhorar sua experiência como usuário, analisar o uso do site, personalizar o conteúdo e melhorar nossos serviços. Ao clicar em "Aceitar", consideramos que você concorda com os cookies utilizados em nosso site e que você não alterará suas configurações de cookies em qualquer momento clicando em "Recusar".

Recusar

Aceitar

Minhas preferências



Encontre um produto...

Bem-vindo, Matheus | R\$ 0,00

Departamentos | Todos os produtos | Ofertas do encarte

Baixe nosso App

Home > Produto > Macarrão Espaguete Zero Glúten 500g



URBANO

### Macarrão Espaguete Zero Glúten 500g

500 g

EAN: 789603831319B | SKU: 328701

R\$ 5,35

**R\$ 4,99** unid.

Adicionar

SEMAD - ANAJATUBA  
FOLHA  
RUBRICA

#### Sobre

- O Mateus Mais
- Termos de uso
- Política de Privacidade

#### Como comprar?

- Como comprar
- Entrega ou Retirada
- Meios de pagamento
- Trocas e devoluções
- Segurança e Garantia

#### Ajuda e Suporte

- dúvidas frequentes
- Fale com um atendente

#### Baixe o app

Confira nossas promoções com mais praticidade.



O Grupo Mateus utiliza cookies para melhorar sua experiência como usuário, analisar o uso e o tráfego do site. Ao clicar em "Aceitar", consideramos que você concorda com os cookies utilizados em nossos sites e aplicativos. Você pode alterar suas configurações de cookies a qualquer momento clicando em "Recusar".

Recusar | Aceitar

Minhas preferências



Home > Produto > Macarrão Parafuso Zero Glúten 500g



URBANO

### Macarrão Parafuso Zero Glúten 500g

500 g

EAN: 7896038310197 | SKU: 259045

R\$ 5,69 unid.

Adicionar

SEMAD - ANAJATUBA  
FOLHA 063  
RUBRICA R

#### Sobre

- O Mateus Mais
- Termos de uso
- Política de Privacidade

#### Como comprar?

- Como comprar
- Entrega ou Retirada
- Meios de pagamento
- Trocias e devoluções
- Segurança e Garantia

#### Ajuda e Suporte

- dúvidas frequentes
- Fale com um atendente

#### Balxe o app

Confira nossas promoções com mais praticidade.



O Grupo Mateus utiliza cookies para melhorar sua experiência como usuário, analisar o uso do site, personalizar o conteúdo e melhorar nossos serviços. Ao clicar em "Aceitar", você concorda com o uso dos cookies.

Recusar Aceitar

Minhas preferências



Home > Produto > Milho Verde em Conserva Tradicional Bonduelle Lata 170g



BONDUELLE

### Milho Verde em Conserva Tradicional Bonduelle Lata 170g

170 g

EAN: 3083681080803 | SKU: 328235

[Mais informações](#)

R\$ 6,65

**R\$ 3,99** unid.

Adicionar

#### Descrição

Milho Verde em Conserva Tradicional Bonduelle Lata Peso Líquido 200g Peso Drenado 170g

#### Sobre

O Mateus Mais

Termos de uso

Política de Privacidade

#### Como comprar?

Como comprar

Entrega ou Retirada

Mais de pagamento

#### Ajuda e Suporte

dúvidas frequentes

Fale com um atendente

#### Baixe o app

Confira nossas promoções com mais praticidade.



O Grupo Mateus utiliza cookies para melhorar sua experiência de navegação e agilizar a navegação no tráfego do site. Ao clicar em "Aceitar", você concorda com o uso das cookies utilizadas em nossos sites de acordo com as suas configurações de cookies. Qualquer momento clicando em "Recusar".

Recusar

Aceitar

Minhas preferências

SEMAD - ANA JATIBÁ  
FOLHA 084  
RUBRICA

Home > Produto > Óleo de Soja 900ml



SINHA

## Óleo de Soja 900ml

900 ml

EAN: 7892300030060 | SKU: 2511

**R\$ 6,49** unid.

[Adicionar](#)

SEMAD - ANAJATUBA  
FOLHA 065  
RUBRICA R

### Sobre

[O Mateus Mais](#)

[Termos de uso](#)

[Política de Privacidade](#)

### Como comprar?

[Como comprar](#)

[Entrega ou Retirada](#)

[Meios de pagamento](#)

[Trocas e devoluções](#)

[Segurança e Garantia](#)

### Ajuda e Suporte

[dúvidas frequentes](#)

[Fale com um atendente](#)

### Baixe o app

Confira nossas promoções com mais praticidade.



O Grupo Mateus utiliza cookies para melhorar sua experiência como usuário, analisar o uso e o tráfego do site. Ao clicar em "Aceitar", consideramos que você concorda com os cookies utilizados em nossos sites e aplicativos para alterar suas configurações de qualquer momento clicando em "Recusar".

[Recusar](#) [Aceitar](#)

[Minhas preferências](#)



Home > Produto > Orégano Bem Bom



BEM BOM

## Orégano Bem Bom

10 g

EAN: 7897998100170 | SKU: 40468

R\$ 2,95 unid.

[Adicionar](#)

SEMAD - ANAJATUBA  
FOLHA  
RUBRICA

### Sobre

[Mateus Mais](#)

[Termos de uso](#)

[Política de Privacidade](#)

### Como comprar?

[Como comprar](#)

[Entrega ou Retirada](#)

[Meios de pagamento](#)

[Trocas e devoluções](#)

[Segurança e Garantia](#)

### Ajuda e Suporte

[dúvidas frequentes](#)

[Fale com um atendente](#)

### Baixe o app

Confira nossas promoções com mais praticidade.

App Store

Google Play

O Grupo Mateus utiliza cookies para melhorar sua experiência como usuário e analisar o tráfego do site. Ao clicar em "Aceitar", consideramos que você concorda com os cookies utilizados em nossos sites e aplicativos. Você pode alterar suas configurações de cookies a qualquer momento clicando em "Recusar".

[Recusar](#)

[Aceitar](#)

[Minhas preferências](#)

Home > Produto > **Ovos Brancos Grande Tijuca 30x1**



TIJUCA

## Ovos Brancos Grande Tijuca 30x1

30 Unidade

EAN: 7898930906058 | SKU: 362307

**R\$ 24,69** unid.

SEMAD - ANAJATUBA  
FOLHA 069  
RUBRICA R

### Sobre

- O Mateus Mais
- Termos de uso
- Política de Privacidade

### Como comprar?

- Como comprar
- Entrega ou Retirada
- Meios de pagamento
- Trocas e devoluções
- Segurança e Garantia

### Ajuda e Suporte

dúvidas frequentes

### Baixe o app

Confira nossas promoções com mais praticidade.

O Grupo Mateus utiliza cookies para melhorar sua experiência como usuário. Ao clicar em "Aceitar", consideramos que você concorda com os cookies utilizados em nosso site. Você pode alterar suas configurações de cookies a qualquer momento clicando em "Recusar".

[Minhas preferências](#)



O que você procura?

Entrar ou Criar Conta

Meus Favoritos

Peça Novamente

Meu Carrinho

Ofertas

Nossa Marca

Lançamentos

Hortifruti

Orgânicos

Açougue & Peixaria

Prontinhos

Padaria

Início > Pão Frances



## Pão Frances

SKU: 152971 | Unidade

Peso aprox.: 60 g

**R\$ 1,37**

- 1 +

Adicionar

Favoritar

### PRODUTO COM PESO VARIÁVEL

O preço e a quantidade deste produto podem variar de acordo com o peso médio. O valor indicado é uma estimativa, e a quantidade final pode ser ajustada conforme o peso exato do produto no momento da pesagem.

SENAO - ANA...  
FOLHA 068  
RUBRICA PL

ies para oferecer uma navegação personalizada e melhorar sua experiência no nosso site. Ao continuar navegando, você concorda com a nossa Política de Privacidade.

Aceitar Cookies



CENTRAL DE ATENDIMENTO  
(67) 3331-0100  
(67) 98130-5152

Login | Cadastrar | Meus Pedidos | Atendimento

Search bar: O que você procura? | MEU CARRINHO (0)

- PÁGINA INICIAL
- QUEM SOMOS
- PRODUTOS
- RECEITAS
- DEPOIMENTOS
- FALE COM A GENTE



### CUPUAÇU MULTIPOLPAS 1 KG

Código do produto: 8  
Pacote com 1 Kg de Polpa de Fruta (10 unidades de 100g)

Por R\$ **22,00**

**COMPRAR**

Frete e Prazo | Formas de Pagamento

#### DESCRIÇÃO

Polpa de fruta Multipolpas, sabor CUPUAÇU. 100% natural, sem glútem.  
1 Kg de Polpa de Fruta, com 10 unidades de 100g.  
SAIBA MAIS: Cupuaçu é uma fruta deliciosa, com uma polpa branca cremosa. O Cupuaçu cresce na

**Cookies:** Nós usamos cookies e outras tecnologias semelhantes para melhorar a experiência de navegação e recomendar conteúdo de seu interesse. Ao continuar navegando, você concorda com nossa política de privacidade.

**ACEITAR E CONTINUAR**



aminoácidos, fósforo, fibra e as Vitamina B1, Vitamina B2 e Vitamina B3.

SEMIAD-ANAJATUBA  
FOLHA  
RUBRICA



Encontre um produto...

Bem-vindo, Matheus

R\$ 0,00

Departamentos Todos os produtos Ofertas do encarte Ofertas Açougue Adega Bazar Bebidas Check Stand

Baixar nosso App

Home > Produto > Sal Refinado Iodado Pacote 1kg



LEBRE

### Sal Refinado Iodado Pacote 1kg

1 Kg

EAN: 7896110100043 | SKU: 55062

Mais informações

R\$ 2,29 unid.

Adicionar

#### Descrição

Sal Refinado Iodado Marinho Lebre Pacote 1kg

SEMAD - ANAJATUBA  
FOLHA 090  
RUBRICA R

#### Sobre

- O Mateus Mais
- Termos de uso
- Política de Privacidade

#### Como comprar?

- Como comprar
- Entrega ou Retirada
- Meios de pagamento

#### Ajuda e Suporte

- dúvidas frequentes
- Fale com um atendente

#### Baixar o app

Confira nossas promoções com mais praticidade.

O Grupo Mateus utiliza cookies para melhorar sua experiência como usuário, analisar o uso e o tráfego do site, para nos ajudar a entender como melhorar nossos produtos e serviços. Você pode recusar ou aceitar os cookies utilizados em nosso site a qualquer momento clicando em "Recusar" ou "Aceitar".

Recusar Aceitar  
Minhas preferências





Encontre um produto...

Bem-vindo, Matheus R\$ 0,00

Departamentos Todos os produtos Ofertas do encarte Ofertas Açougue Adegas Bazar Bebidas Check Stand

Baixe nosso App

Home > Produto > Sardinha com Óleo



COQUEIRO

### Sardinha com Óleo

125 g

EAN: 7896009301049 | SKU: 378996

R\$ 5,49 unid.

Adicionar

SEMAD - ANAJATUBA FOLHA RÚBRICA

#### Sobre

- O Mateus Mais
- Termos de uso
- Política de Privacidade

#### Como comprar?

- Como comprar
- Entrega ou Retirada
- Meios de pagamento
- Trocas e devoluções
- Segurança e Garantia

#### Ajuda e Suporte

dúvidas frequentes

Fale com um atendente

#### Baixe o app

Confira nossas promoções com mais praticidade.



O Grupo Mateus utiliza cookies para melhorar sua experiência como usuário, analisar o tráfego do site. Ao clicar em "Aceitar", consideramos que você concorda com os cookies utilizados em nossos sites e aplicativos. Você pode alterar suas configurações de cookies a qualquer momento clicando em "Recusar".

Recusar Aceitar

Minhas preferências



Encontre um produto...

Bem-vindo, Matheus | R\$ 0,00

Departamentos | Todos os produtos | Ofertas do encarte | Ofertas | Açougue | Adega | Bazar | Bebidas | Check Stand

Baixe nosso App

Home > Produto > Farinha Láctea Nestlé Tradicional 360g



NESTLE

### Farinha Láctea Nestlé Tradicional 360g

360 g

EAN: 7891000358764 | SKU: 497505

Mais informações

R\$ 14,99 unid.

Adicionar

#### Descrição

Farinha Láctea Nestlé é a número 1 do Brasil com seu sabor delicioso. É fonte de zinco e ferro, nutrientes que ajudam no desenvolvimento do seu filho.

#### Ingredientes:

Farinha de trigo enriquecida com ferro e ácido fólicoc, açúcar, leite em pó integral, vitaminas e minerais [vitamina C (ácido L-ascórbico), cálcio (fosfato de cálcio dibásico), ferro (fumarato ferroso), zinco (óxido de zinco), vitamina B5(D-pantotenato de cálcio), vitamina B6 (Cloridrato de piroxina) e vitamina B1 (tiam mononitrato)], sal e aromatizante.

#### Alergenicos:

contem derivados de trigo e leite, pode conter cevada, centeio, aveia e soja. Contém lactose. contém glúten.

#### Modo de Conservação:

Mantenha a embalagem bem fechada, em local fresco, seco e inodoro, antes e depois de aberta. Evite locais quentes e úmidos como embaixo de pias. em lixo reciclavel.

SEMAD - ANPA - USA  
FOLHA 012  
RUBRICA

O Grupo Mateus utiliza cookie sua experiência como usuáric tráfego do site. Ao clicar em " consideramos que você conc dos cookies utilizados em nos alterar suas configurações de qualquer momento clicando

Recusar | Aceitar

Minhas preferências

Home > Produto > **Cereal Infantil Mucilon Arroz e Aveia 400g**



MUCILON

## Cereal Infantil Mucilon Arroz e Aveia 400g

400 g

EAN: 7891000040898 | SKU: 49749

[Mais informações](#)

R\$ 17,09

**R\$ 15,69** unid.

**Adicionar**

### Descrição

Mucilon de Arroz e Aveia Integral é indicado para complementar a alimentação de crianças a partir de 6 meses, além de ser uma ótima opção para lanches intermediários. É um cereal infantil que é rico em nutrientes que contribuem para a Imunidade e Desenvolvimento Cerebral. Quando você oferece Mucilon para bebês a partir de 6 meses, está dando uma importante fonte de energia e nutrientes que contribuem para o seu crescimento e desenvolvimento.

#### Benefícios:

- Rico em nutrientes que contribuem para a Imunidade<sup>2</sup> e Desenvolvimento Cerebral<sup>3</sup>
- Este produto é feito com aveia integral (14%)
- Proporciona uma alimentação equilibrada;
- Rico em Vitamina A, C, D, E, B6, B9, ferro e zinco;
- 13 Vitaminas e Minerais.

<sup>2</sup>Vitaminas A, C, D, E, B6, B9 (ácido fólico), ferro e zinco. <sup>3</sup>O Ferro e o Zinco ajudam nos processos responsáveis pelo desenvolvimento adequado do cérebro.

#### Ingredientes:

Ingredientes após o preparo: farinha de arroz, açúcar, farinha integral de aveia, extrato de malte, cálcio (carbonato de cálcio), vitamina C (ácido L-ascórbico (fumarato ferroso), zinco (sulfato de zinco), vitamina E (acetato de DL- $\alpha$ -tocoferila), niacina (nicotinamida), ácido pantotênico (D-pantotenato de cálcio),

O Grupo Mateus utiliza cookies sua experiência como usuário tráfego do site. Ao clicar em "Aceitar" consideramos que você concorda com os cookies utilizados em nosso site. Você pode alterar suas configurações de cookies a qualquer momento clicando em "Recusar".

**Recusar**

**Aceitar**

[Minhas preferências](#)

SEMAD - ANA LÁTUBA  
FOLHA  
01/3  
RUBRICA

Home > Produto > Tempero para Carnes Sazón Pacote 12 Unidades



SAZON

## Tempero para Carnes Sazón Pacote 12 Unidades

60 g

EAN: 7891132019281 | SKU: 20541

[Mais informações](#)

R\$ 5,99

**R\$ 5,69** unid.

Adicionar

### Descrição

Tempero para Carnes, Legumes e Arroz Sazón Pacote 60g 12 Unidades de 5g Cada

### Sobre

O Mateus Mais

Termos de uso

Política de Privacidade

### Como comprar?

Como comprar

Entrega ou Retirada

Modos de pagamento

### Ajuda e Suporte

dúvidas frequentes

Fale com um atendente

### Baixe o app

Confira nossas promoções com mais praticidade.



SEMAD - ANEXADA  
FOLHA 01/11  
RUBRICA R

Home > Produto > Extrato de Tomate Quero 350g



QUERO

## Extrato de Tomate Quero 350g

350 g

EAN: 7896102502305 | SKU: 78921

[Mais informações](#)

R\$ 7,29 unid.

Adicionar

### Descrição

O extrato de tomate Quero é concentrado, ideal para oferecer aquele gosto puro e marcante de tomate em sua receita, ele é elaborado com polpa de tomate concentrada e vem sem condimentos, para dar liberdade para você temperar com seu jeitinho especial. O Extrato de Tomate Quero Lata 350g é ideal para receitas em quantidades médias e para quem prefere a tradicional embalagem em lata. Os produtos Quero são conhecidos pela alta qualidade e rendimento. Quero cabe na panela, no prato e no bolso, sendo a marca queridinha entre os brasileiros.\* Pode confiar que quando você tem Quero, você faz acontecer! Fonte: \*Brand Health Assessment 2019 (IPSOS)

### Sobre

O Mateus Mais

### Como comprar?

Como comprar

### Ajuda e Suporte

dúvidas frequentes

### Baixe o app

Confira nossas promoções com mais praticidade

SEM FOLHA DE RUBRICA  
FOLHA 015  
RUBRICA R  
LATAUBA

Home > Produto > Vinagre de Álcool Minhoto Frasco



MINHOTO

## Vinagre de Álcool Minhoto Frasco

500 ml

EAN: 7896013100966 | SKU: 10209

[Mais informações](#)

R\$ 3,65

**R\$ 3,49** unid.

Adicionar

### Descrição

Vinagre de Álcool Minhoto Frasco 500ml

SEMAD - ANA JATUBA  
FOLHA *OH*  
RUBRICA *R*

### Sobre

O Mateus Mais

Termos de uso

Políticas de Privacidade

### Como comprar?

Como comprar

Entrega ou Retirada

Meios de pagamento

### Ajuda e Suporte

dúvidas frequentes

Fale com um atendente

### Baixe o app

Confira nossas ofertas com mais facilidade.

App Store

Home > Produto > Alcatra com Maminha

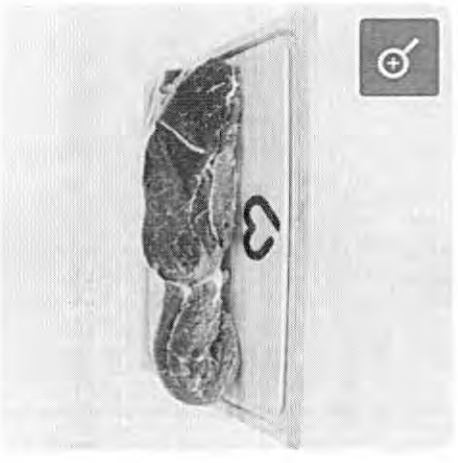

ELDORADO

## Alcatra com Maminha

Porção de 1 Kg  
EAN: 0000000006649 | SKU: 6649

**R\$ 41,90** Porção de 1kg  
O kg sai por: **R\$ 41,90**

Adicionar

SEMAD - ANAJATUBA  
FOLHA 077  
RUBRICA R

### Sobre

- O Mateus Mais
- Termos de uso
- Política de Privacidade

### Como comprar?

- Como comprar
- Entrega ou Retirada
- Meios de pagamento
- Trocas e devoluções
- Segurança e Garantia

### Ajuda e Suporte

dúvidas frequentes

Fale com um atendente

### Baixe o app

Confira nossas promoções com mais praticidade.



Entregar em |

Nossas Lojas | Lista de Compras



Meu carrinho

Home / Carnes / Bovinos / Chã De Dentro Kg

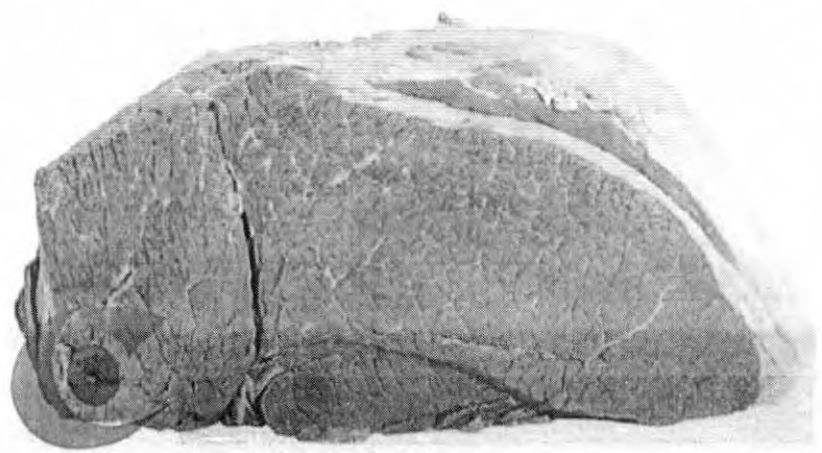

### Chã De Dentro Kg

Cod: 1672

## R\$ 39,51

R\$ 43,90 / kg

Peso aproximado 0,9 kg

[Ver opções de parcelamento](#)

Quantidade:

- 1 +

Adicionar a Lista de Compras

**Adicionar ao carrinho**

SELECÇÃO - ANAJATUBA  
FOLHA *[Handwritten]*  
RÚBRICA *[Handwritten]*



Home > Produto > Filé de Peito de Frango Seara Bandeja 1kg



SEARA

## Filé de Peito de Frango Seara Bandeja 1kg

1 Kg

EAN: 7894904015108 | SKU: 12896

[Mais informações](#)

**R\$ 24,69** unid.

[Adicionar](#)

### Descrição

O Filé de peito bandeja Seara está disponível em bandejas de 1kg e é feito com todo o cuidado: é macio, suculento e vem de frangos criados sem o uso de hormônios, como estabelece a legislação brasileira. Pode ser preparado de diversas formas e em diferentes receitas. Experimente!

SEMAD - ANAJATURBA  
FOLHA 019  
RUBRICA

### Sobre

- O Mateus Mais
- Termos de uso
- Política de Privacidade

### Como comprar?

- Como comprar
- Entrega ou Retirada
- Meios de pagamento

### Ajuda e Suporte

- dúvidas frequentes
- [Fale com um atendente](#)

### Baixe o app

Confira nossas promoções com mais praticidade.



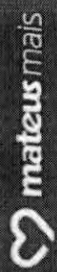

Encontre um produto...

Bem-vindo, Matheus ▼ R\$ 0,00

Departamentos ▼ Todos os produtos Ofertas do encarte ▼ Baixe nosso App

Hóme > Produto > Peixe Corvina Açu

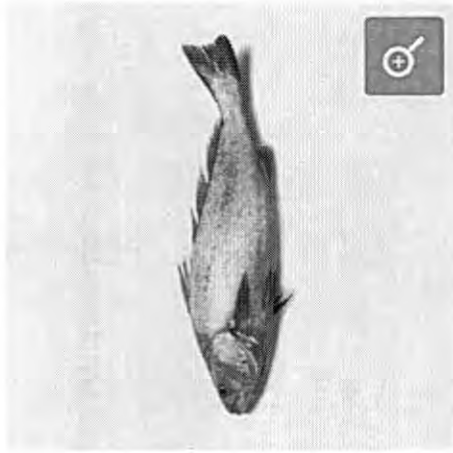

CUNHAU

## Peixe Corvina Açu

Porção de 1 Kg

EAN: 0000000008909 | SKU: 8909

**R\$ 29,90**

Porção de 1kg

O kg sai por: **R\$ 29,90**

Adicionar

### Sobre

O Mateus Mais

Termos de uso

Política de Privacidade

### Como comprar?

Como comprar

Entrega ou Retirada

Meios de pagamento

Trocas e devoluções

Segurança e Garantia

### Ajuda e Suporte

dúvidas frequentes

Fale com um atendente

### Baixe o app

Confira nossas promoções com mais praticidade.



Home > Produto > Peixe Tambaqui Natural

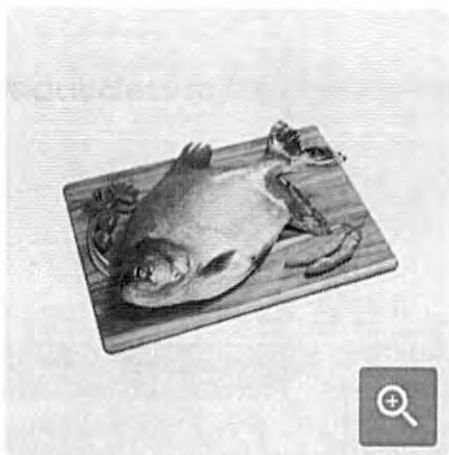

GM AGROPECUARIA

## Peixe Tambaqui Natural

Porção de 2 Kg

EAN: 0000000001424 | SKU: 1424

**R\$ 31,98** Porção de 2kg

O kg sai por: **R\$ 15,99**

Adicionar

SEMAD - ANAJATUBA  
FOLHA 08  
RUBRICA R

### Sobre

O Mateus Mais

Termos de uso

Política de Privacidade

### Como comprar?

Como comprar

Entrega ou Retirada

Meios de pagamento

Trocas e devoluções

Segurança e Garantia

### Ajuda e Suporte

dúvidas frequentes

Fale com um atendente

### Baixe o app

Confira nossas promoções com mais praticidade.

App Store

Google Play

Home > Produto > Alface Crespa



FORNECEDORES DIVS

## Alface Crespa

1 Unidade

EAN: 7899676512343 | SKU: 436093

[Mais informações](#)

R\$ 3,99

**R\$ 3,69** unid.

[Adicionar](#)

### Descrição

Alface Crespa Mateus B

SEMANA 082  
FOLHA  
RUBRICA  
R

#### Sobre

[O Mateus Mais](#)

[Termos de uso](#)

[Política de Privacidade](#)

#### Como comprar?

[Como comprar](#)

[Entrega ou Retirada](#)

[Meios de pagamento](#)

#### Ajuda e Suporte

[dúvidas frequentes](#)

[Fale com um atendente](#)

#### Baixe o app

Confira nossas promoções com mais praticidade.





Digite aqui o que você está procurando...



DEPARTAMENTOS | AMBEV | COCA-COLA | GENERAL MILLS | HEINEKEN | KELLANOVA | NESTLÉ | SEARA | UNILEVER | ELMA CHIPS | LACTA | YPÊ | OFERTAS

Vendas para Londrina - Brasil

Início > Hortifrutis > Legumes > Alho Kg

## Alho Kg

Vendido por: Super Muffato Delivery | Marca: Hortifrutis | Código: 28168

Por: R\$ 36,00

- 0.1 kg +



ADICIONAR À CESTA

Informe o CEP para calcular o valor de entrega:

Não sei meu CEP

CALCULAR VALOR DE ENTREGA

\*Preços de produtos pesáveis podem sofrer variação de acordo com o peso.

\*Imagens meramente ilustrativas.

\*Sujeito à disponibilidade de estoque.

Compartilhar



clique na imagem para aplicar o zoom

Utilizamos cookies para personalizar anúncios e melhorar sua experiência no site. Ao continuar navegando, você concorda com nossa Política de Privacidade.

CONTINUAR

SEM - ANÁLISE  
FOLHA  
RUBRICA



Digite aqui o que você está procurando...

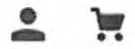

DEPARTAMENTOS AMBEV COCA-COLA GENERAL MILLS HEINEKEN KELLANOVA NESTLÉ SEARA UNILEVER ELMA CHIPS LACTA YPÉ OFERTAS

Vendas para Londrina - Brasil

Início > Hortifruti > Legumes > Batata Monalisa Kg

## Batata Monalisa Kg

Vendido por: Super Muffato Delivery Marca: Hortifruti Código: 3210

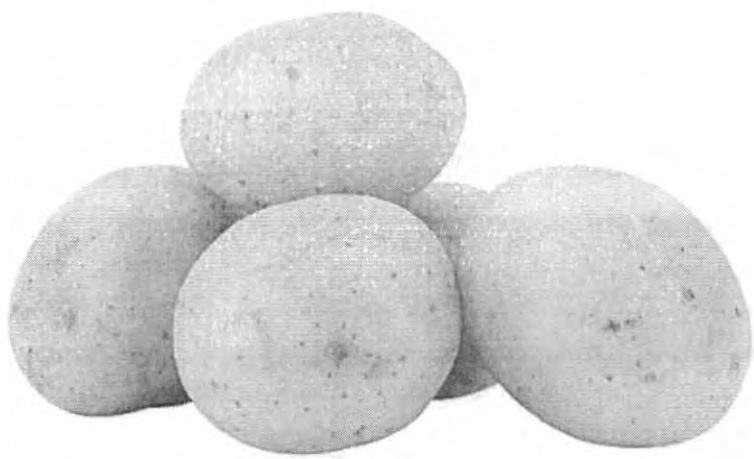

Por: R\$ 10,20

- 1.05 kg +

ADICIONAR À CESTA

Informe o CEP para calcular o valor de entrega:

Não sei meu CEP

CALCULAR VALOR DE ENTREGA

\*Preços de produtos pesáveis podem sofrer variação de acordo com o peso.  
\*Imagens meramente ilustrativas.  
\*Sujeito à disponibilidade de estoque.

Compartilhar



clique na imagem para aplicar o zoom

Utilizamos cookies para personalizar anúncios e melhorar sua experiência no site. Ao continuar navegando, você concorda com nossa Política de Privacidade.

CONTINUAR

SEMAD - ANAJATUBA  
FOLHA  
RÚBRICA

mercado

Leite, arroz, pão, vinho, frutas...



Entre | Cada

Grátis

Hortifruti > Legumes

de R\$ 197,00

Ver mais

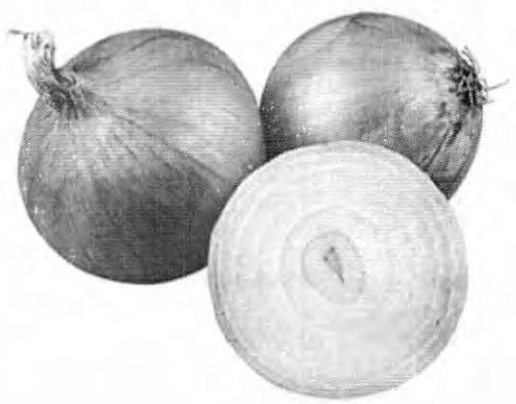

Cebola Branca Kg

R\$ 10,90

+ Add ao Carrinho

Adicionar à lista

Do mesmo corredor



SEMAD - AN...  
FOLHA 085  
RÚBRICA  
ver mai









Encontre um produto...

Bem-vindo, Matheus | R\$ 0,00

Departamentos | Todos os produtos | Ofertas do encarte

Baixe nosso App

Home > Produto > Cheiro Verde



HORTIFRUT CD  
**Cheiro Verde**

1 Unidade  
EAN: 7899676512732 | SKU: 436246

[Mais informações](#)

**R\$ 2,99** unid.

Adicionar

Descrição

Cheiro Verde Mateus B

SEMAD - ANAJATUBA  
FOLHA 086  
RÚBRICA A

Sobre

- O Mateus Mais
- Termos de uso
- Política de Privacidade

Como comprar?

- Como comprar
- Entrega ou Retirada
- Meios de pagamento

Ajuda e Suporte

- dúvidas frequentes
- Fale com um atendente

Baixe o app

Confira nossas promoções com mais praticidade.





mercado

Hortifruti > Legumes

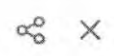

Couve Flor Orgânica Coopeg 350g

R\$ 11,90

+ Add ao Carrinho

Adicionar à lista



Do mesmo corredor

ver mais



-  **R\$ 29,90**  
Pimentão Colorido Kg
-  **R\$ 49,90**  
Alho Kg
-  **R\$ 11,90**  
Abobrinha Italiana Kg
-  **R\$ 9,90**  
Milho Verde Bandeja
-  **R\$ 19,90**  
Inhame Kg
-  **R\$ 11,90**  
Pepino Japonês Kg

Entre | Cada

Ordenar por:

Siga noss



351 Conexão Segura

Informações

mercado

Hortifrúti > Frutas

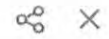

Abacaxi Pérola Un

R\$ 11,90

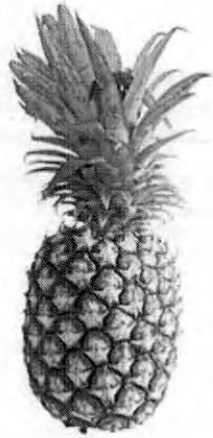

+ Add ao Carrinho

Adicionar à lista

Informações

Do mesmo corredor

ver mais

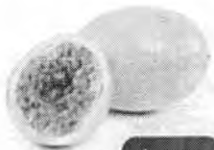

+ Add



+ Add



+ Add



+ Add



+ Add



+ Add

SEMAD - A... U.S.A  
FOLHA 088  
RUBRICA R

450,00

R\$  
Col  
450

R\$ 179,00  
abacaxi  
Isofort Bee  
450g



R\$ 13,50

R\$ 6,90

R\$ 14,90

R\$ 24,90

R\$ 13,90

R\$ 10,90

Informações



Encontre um produto...

Bem-vindo, Matheus | R\$ 0,00

Departamentos | Todos os produtos | Ofertas do encarte

Baixe nosso App

Home > Produto > Banana Maçã



Y DE LIMA SILVA NETO

### Banana Maçã

Porção de 1 Kg  
EAN: 000000001637 | SKU: 1637

**R\$ 9,99** Porção de 1kg  
O kg sai por: **R\$ 9,99**

Adicionar

SEMIAD - ANANAJATUBA  
FOLHA 089  
RUBRICA R

#### Sobre

- O Mateus Mais
- Termos de uso
- Política de Privacidade

#### Como comprar?

- Como comprar
- Entrega ou Retirada
- Melos de pagamento
- Trocas e devoluções
- Segurança e Garantia

#### Ajuda e Suporte

- dúvidas frequentes
- Fale com um atendente

#### Baixe o app

Confira nossas promoções com mais praticidade.



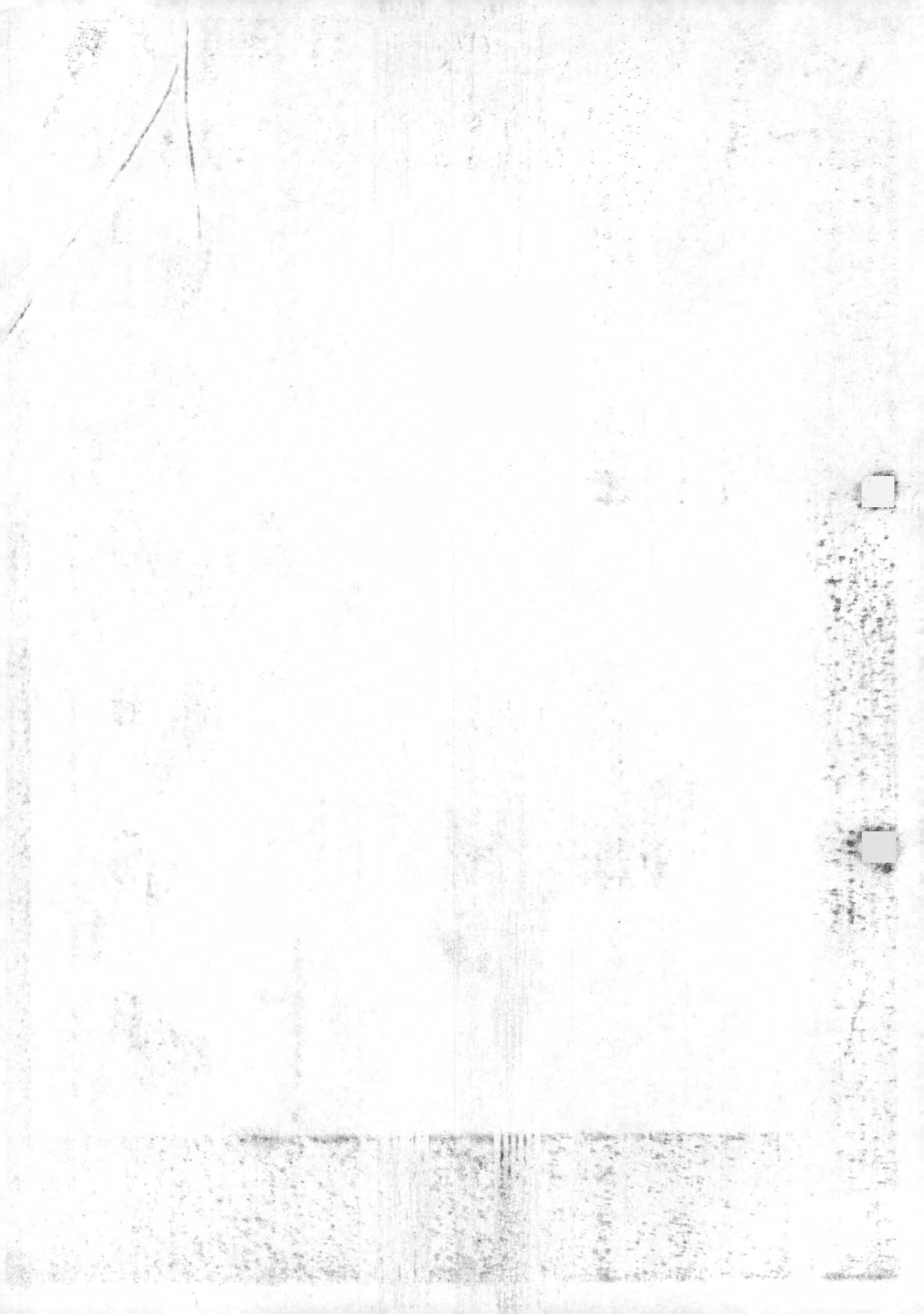

mercado

Hortifrúti > Legumes

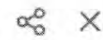

Chuchu Kg

R\$ 5,90

+ Add ao Carrinho

Adicionar à lista

SEMAD - ANA...  
FOLHA 090  
RUBRICA

Do mesmo corredor

ver mais

-  **R\$ 29,90**  
Pimentão Colorido Kg
-  **R\$ 49,90**  
Alho Kg
-  **R\$ 11,90**  
Abobrinha Italiana Kg
-  **R\$ 9,90**  
Milho Verde Bandeja
-  **R\$ 19,90**  
Inhame Kg
-  **R\$ 11,90**  
Pepino Japonês Kg



Laranja Importada Kg

R\$ 14,90

+ Add ao Carrinho

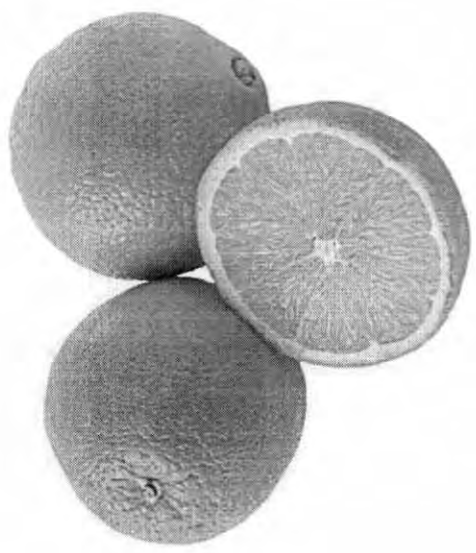

Adicionar à lista

SEMAD - ANAJATUBA  
FOLHA 093  
RÚBRICA R



ver mais

Do mesmo corredor

- 

R\$ 12,50

Maracujá Kg

+ Add
- 

R\$ 6,90

Limão Taiti Kg

+ Add
- 

R\$ 14,90

Pinhão Kg

+ Add
- 

R\$ 24,99

Abacate Avocado Kg

+ Add
- 

R\$ 12,90

Limão Siciliano Kg

+ Add
- 

R\$ 19,90

Mamão Papaya Kg

+ Add





Hortifrúti > Frutas

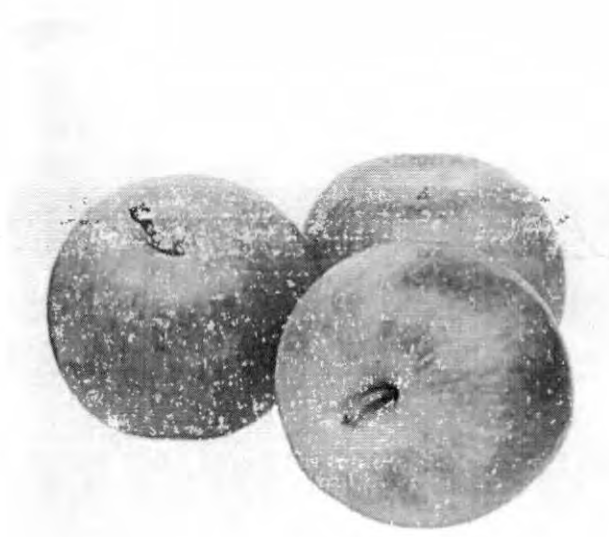

Maçã Fuji Kg

R\$ 13,90

+ Add ao Carrinho

Adicionar à lista

Do mesmo corredor

ver mais

- 

+ Add

R\$ 12,50

Maracujá Kg
- 

+ Add

R\$ 6,90

Limão Taiti Kg
- 

+ Add

R\$ 14,90

Pinhão Kg
- 

+ Add

R\$ 24,99

Abacate Avocado Kg
- 

+ Add

R\$ 12,90

Limão Siciliano Kg
- 

+ Add

R\$ 19,90

Mamão Papaya Kg

SEMAD - ANA JATUBA  
FOLHA  
RUBRICA

mercado

Hortifruti > Frutas



Mamão Papaya Kg

R\$ 19,90

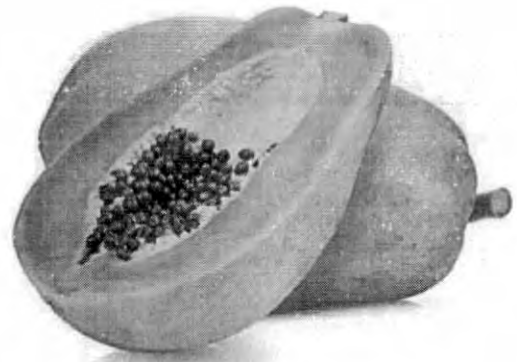

+ Add ao Carrinho

Adicionar à lista

SEMAD - ANANÁ/TUBA  
FOLHA 093  
RUBRICA R

Do mesmo corredor

ver mais



-  **R\$ 12,50** 
-  **R\$ 6,90** 
-  **R\$ 14,90** 
-  **R\$ 24,99** 
-  **R\$ 12,90** 
-  **R\$ 12,90** 

Entre | Cada

Ordenar por:

Siga noss



SSL  
Conexão  
Segurança

formações



Hortifruti > Frutas

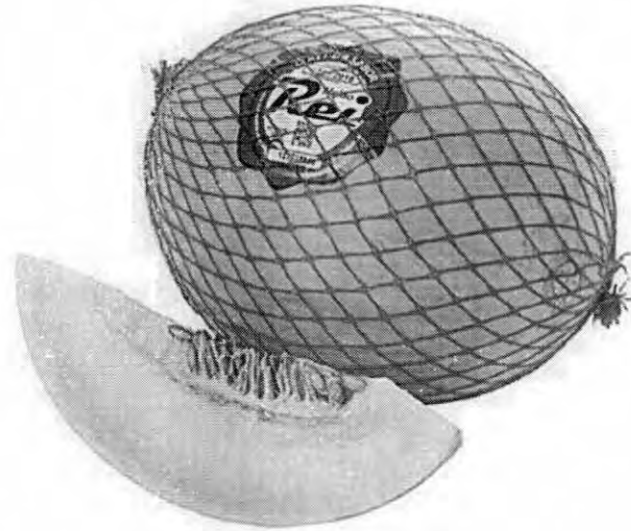

Melão Rei Kg

R\$ 15,90

+ Add ao Carrinho

☰ Adicionar à lista

Do mesmo corredor

Ver mais

ver mais



+ Add

R\$ 12,50

Maracujá Kg



+ Add

R\$ 6,90

Limão Taiti Kg



+ Add

R\$ 14,90

Pinhão Kg



+ Add

R\$ 24,99

Abacate Avocado Kg



+ Add

R\$ 12,90

Limão Siciliano Kg



+ Add

R\$ 19,90

Mamão Papaya Kg

SEMAD - ANAJATUBA  
FOLHA 094  
RUBRICA

+ Add

ostarda  
na 270g

Siga noss



SSL  
Conexão  
Segura

Informações



mercado

Hortifrúti > Legumes

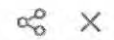

Abóbora Cabotiá (Moranga) Kg

R\$ 5,00



Adicionar ao carrinho

Adicionar à lista

SEMAD - ANAJATURBA  
FOLHA 095  
RUBRICA

Do mesmo corredor

ver mais

-  **R\$ 29,90**
-  **R\$ 49,90**
-  **R\$ 11,90**
-  **R\$ 9,90**
-  **R\$ 19,90**
-  **R\$ 11,90**

Entre | Cada

Ordenar por:

R\$ 29,50

Pastel Sem  
Abóbora E

Informações

mercado

Leite, arroz, pão, vinho, frutas...



Entre | Cada

h... - Grátis >

Hortifrúti > Legumes

de R\$ 197,00

Ver mais

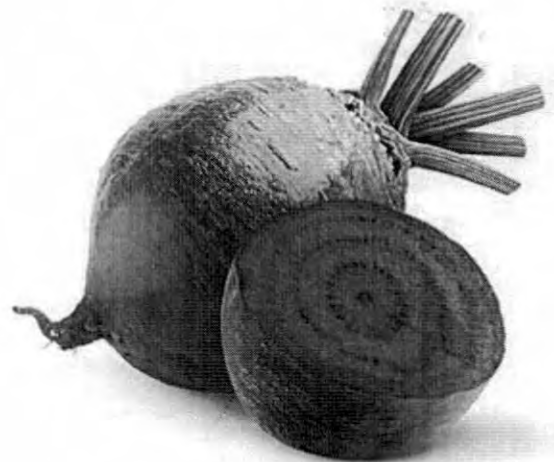

Beterraba Kg

R\$ 9,90

+ Add ao Carrinho

Adicionar à lista

Do mesmo corredor



SEMED - AMALATUBA  
FOLHA  
RUBRICA  
ver mais





Cenoura Kg

R\$ 9,90



+ Add ao Carrinho

☰ Adicionar à lista

Do mesmo corredor

ver mais



+ Add

R\$ 29,90  
Pimentão Colorido Kg



+ Add

R\$ 49,90  
Alho Kg



+ Add

R\$ 11,90  
Abobrinha Italiana Kg

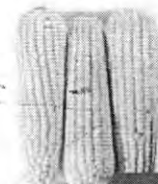

+ Add

R\$ 9,90  
Milho Verde Bandeja



+ Add

R\$ 19,90  
Inhame Kg



+ Add

R\$ 11,90  
Pepino Japonês

SEMAD - ANA, LIA  
FOLHA 097  
RUBRICA

Hortifrúti > Legumes



Pepino Japonês Kg

R\$ 11,90

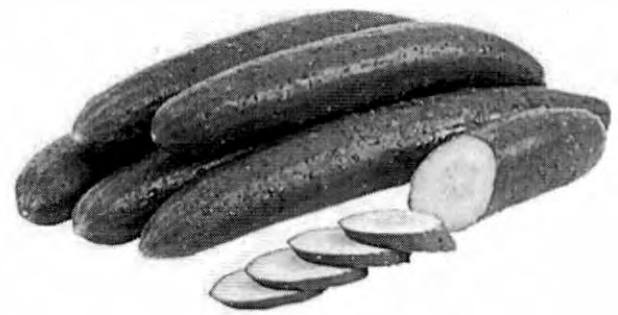

+ Add ao Carrinho

Adicionar à lista

Do mesmo corredor

ver mais



+ Add

R\$ 29,90  
Pimentão Colorido Kg



+ Add

R\$ 49,90  
Alho Kg



+ Add

R\$ 11,90  
Abobrinha Italiana Kg



+ Add

R\$ 9,90  
Milho Verde Bandeja



+ Add

R\$ 19,90  
Inhame Kg



+ Add

R\$ 27,00  
Gengibre Kg

SEMAD - ANAJATUBA/  
FOLHA 098  
RUBRICA





Encontre um produto...

Bem-vindo, Matheus R\$ 0,00

Departamentos Todos os produtos Ofertas do encarte Ofertas Açougue Adega Bazar Bebidas Check Stand

Baixar nosso App

Home > Produto > Pimenta de Cheiro

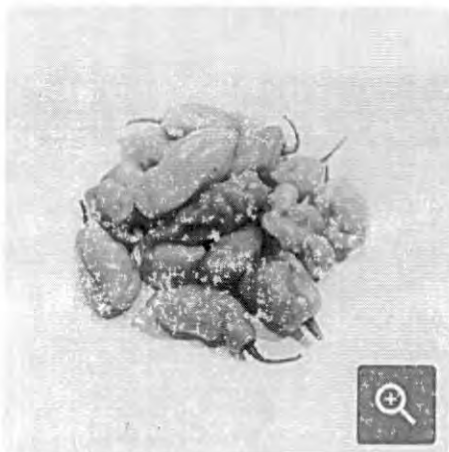

HORTIFRUT CD Pimenta de Cheiro

Porção de 100 g EAN: 00000000436183 | SKU: 436183

R\$ 3,34 R\$ 1,19 Porção de 100g O kg sai por: R\$ 11,90

Adicionar

SEMAD - ANALIATUB FOLHA RÚBRICA

Sobre

- O Mateus Mais Termos de uso Política de Privacidade

Como comprar?

- Como comprar Entrega ou Retirada Meios de pagamento Trocas e devoluções Segurança e Garantia

Ajuda e Suporte

- dúvidas frequentes Fale com um atendente

Baixar o app

Confira nossas promoções com mais praticidade.



Leite, arroz, pão, vinho, frutas...

Entre | Cadas

- Corredores
- Promoções
- Carnes
- Congelados
- Hortifrúti
- Saudáveis
- Mercearia
- Laticínios e frios
- Padaria & panificação
- Cervejas, vinhos e destilados

Hortifrúti > LEGUMES

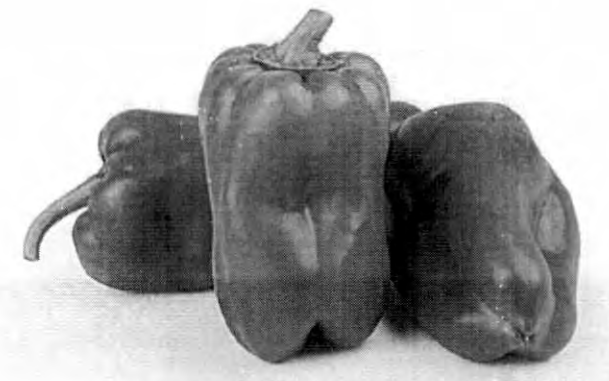

Pimentão Verde Kg

R\$ 8,89

+ Add ao Carrinho

Adicionar à lista

### Comprado junto

- Oferta
- ♥
- Oferta
- ♥
- Oferta
- ♥
- ♥
- ♥

FOLHA RÚBRICA



mercado

Hortifruti > Frutas

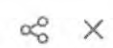

Limão Taiti Kg

R\$ 6,90

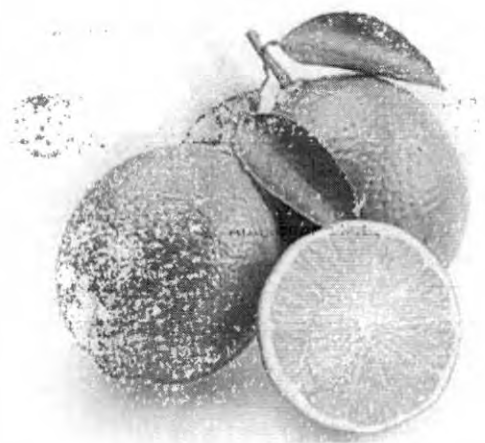

+ Add ao Carrinho

Adicionar à lista

Do mesmo corredor

ver mais



- 

+ Add

R\$ 12,50

Maracujá Kg
- 

+ Add

R\$ 14,90

Pinhão Kg
- 

+ Add

R\$ 24,99

Abacate Avocado Kg
- 

+ Add

R\$ 12,90

Limão Siciliano Kg
- 

+ Add

R\$ 19,90

Mamão Papaya Kg
- 

+ Add

R\$ 12,90

Pera Importada Kg

SEMAD - ANALITICA  
FOLHA  
RUBRICA

Entre | Cada

Ordenar por:

+ Add

R\$ 3,50

Hydrolift L

+ Add

50g

Essencia L 10ml

formações



Encontre um produto...

Bem-vindo, Matheus | R\$ 0,00

Departamentos | Todos os produtos | Ofertas do encarte | Ofertas | Açougue | Adega | Bazar | Bebidas | Check Stand

Baixe nosso App

Home > Produto > Macaxeira

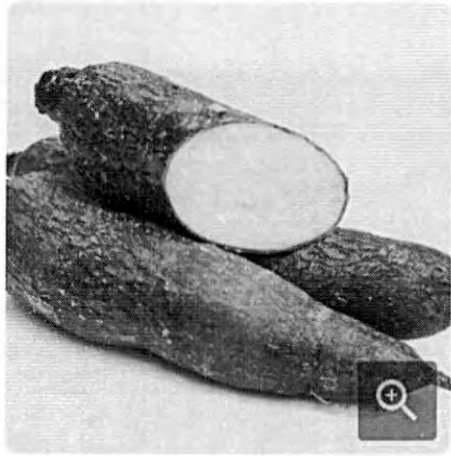

FORNECEDORES DIVS

### Macaxeira

Porção de 1 Kg  
EAN: 00000000436165 | SKU: 436165

**R\$ 7,99** Porção de 1kg  
O kg sai por: **R\$ 7,99**

Adicionar

SEMAD - PARATUBA  
FOLHA  
RUBRICA R

#### Sobre

- O Mateus Mais
- Termos de uso
- Política de Privacidade

#### Como comprar?

- Como comprar
- Entrega ou Retirada
- Meios de pagamento
- Trocas e devoluções
- Segurança e Garantia

#### Ajuda e Suporte

- dúvidas frequentes
- Fale com um atendente

#### Baixe o app

Confira nossas promoções com mais praticidade.









Encontre um produto...

Bem-vindo, Matheus | R\$ 0,00

Departamentos | Todos os produtos | Ofertas do encarte | Ofertas | Açougue | Adega | Bazar | Bebidas | Check Stand

Baixe nosso App

Home > Produto > Maracujá

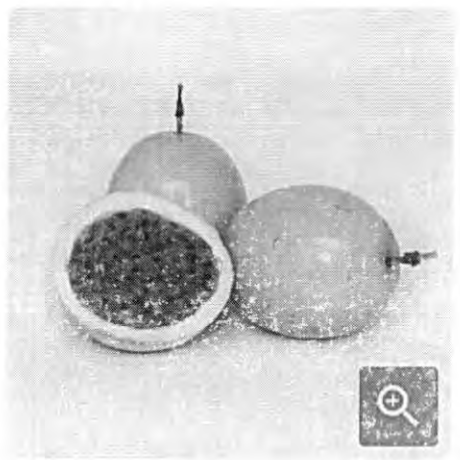

ARTE VIDA

### Maracujá

Porção de 1 Kg  
EAN: 000000006052 | SKU: 6052

Mais informações

R\$ 13,99  
**R\$ 11,90** Porção de 1kg  
O kg sai por **R\$ 11,90**

Adicionar

#### Descrição

Porção aproximada com 4 unidades

SENAD - AN - ATUBA  
FOLHA 103  
RUBRICA R

#### Sobre

O Mateus Mais  
Termos de uso

#### Como comprar?

Como comprar  
Entrega ou Retirada

#### Ajuda e Suporte

dúvidas frequentes  
Fale com um atendente

#### Baixe o app

Confira nossas promoções  
com mais praticidade

5s às 17h serão entregues somente no próximo dia útil.

Receba os produtos no conforto e segurança do seu lar.

Localização | Rastreie seu Pedido | Produtos | Minha Conta



Ofertas | Produtos | Informações | Contato | ★Baixar App

WhatsApp (18)99644-3341/99811-9470  
loja@centralmaxsupermercados.com.br

Por Categorias

Buscar Produtos

R\$0.00

Início > Hortifrut | > Frutas > Mexerica Morgote kg

- Mostrar Todas Categorias >
- Hortifrutí (86)
- Frutas (39)**
- Frutas Secas (6)
- Legumes (31)
- Ovos (5)
- Verduras (5)

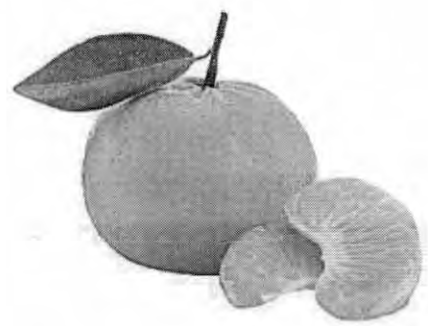

Frutas, Hortifrutí  
**Mexerica Morgote kg**

Código: 36966  
Disponibilidade: Em estoque

Produto vendido por kg, o mesmo está submetido a variação de peso.

- **Peso aproximado por unidade: 250g**

**R\$9.98**

Comprar por:

**Peso**     **Unidade**

Como você gostaria esse produto?

Digite aqui. Ex: Verde, Maduro, Maiores, Menores e etc.

Últimos Produtos



Biscoito Marilan Cream Cracker Especial 350g  
R\$6.99  
**R\$4.99**

**R\$4.49**

SEMAD - SUPERMERCADO  
FOLHA RUBRICA



Hortifruti > FRUTAS

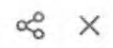

Uva Mesa Bdt Kg

R\$ 18,89

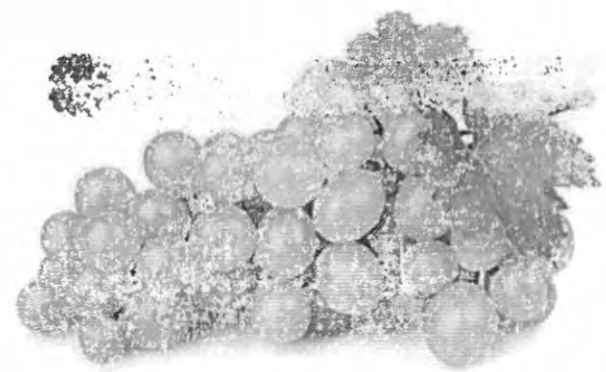

+ Add ao Carrinho

Adicionar à lista

Corredores

Resultado para

Categorias

Mais

Vendas e Promoções

Faixa de preços

Comprado junto

Oferta



Oferta



+ Add

R\$ 7,89

R\$ 8,89-KG

Mamão Formosa



+ Add

R\$ 1,97

R\$ 2,89-KG

Banana Caturra Kg



+ Add

R\$ 13,99

Abacaxi Havai Unidade

SEMAD - ANANAS LULA  
FOLHA  
RUBRICA R  
105



Vitam Fruvale  
450ml

Estou ciente

Hortifrúti > LEGUMES



Corredores

Resultado para

Encontramos 128 itens

Filtrar

Categorias

Mercearia

Extratos de tomates

Erva mate

Chás e ervas

Bazer e utilidades

Mais

Vendas e Promoções

Promoções

Faixa de preços

1,00



Utilizamos cookies  
acesse a Política de

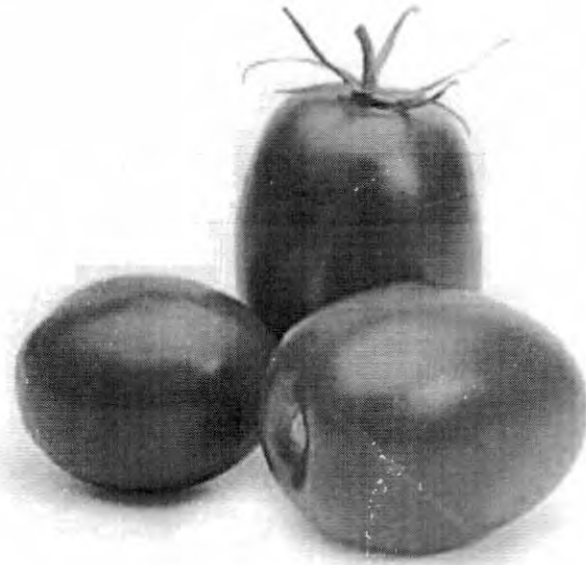

Tomate Ital.Kg

R\$ 14,99

+ Add ao Carrinho

Adicionar à lista

Comprado junto



+ Add

R\$ 13,89

Maçã Gala Kg



+ Add

R\$ 5,75

R\$ 6,99 KG  
Cebola Kg



+ Add

R\$ 7,99

Cenoura Kg



+ Add

R\$ 6,79

Banana Prata Kg



+ Add

R\$ 10,99

Batata Monalisa Kg

SEMAD - ANAJATUBA  
FOLHA 106  
RUBRICA R



+ Add

9,99

Tomate Seco Uniagro  
50g

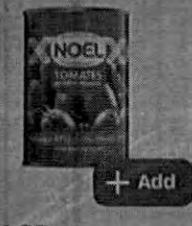

+ Add

4,69

Batata Pelada Noel

Entre | Cadastr

Vinhos e destilados >

Relevância

Estou ciente



Hortifruti > ORGÂNICOS



Corredores

Resultado para

repolho orgânico

Filtrar

Categorias

Hortifruti

Orgânicos

Jardinagem

Legumes

Pet shop e jardinagem

Mais

Vendas e Promoções

Promoções

Marcas

Badotti

Vinhos e destilados >

por: Relevância

+ Add

1,95  
ente Vidasul Hort.  
lho Corac.

Repolho Amanha Verde Organico Verde Un 1,5kg

R\$ 11,99

+ Add ao Carrinho

Adicionar à lista

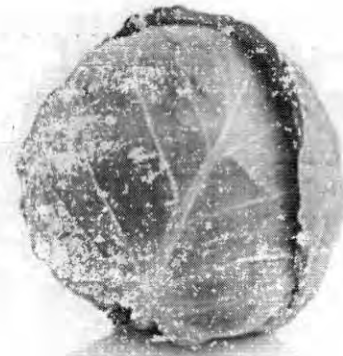

SEMAD - ANAJATURBA  
FOLHA 107  
RUBRICA R

Do mesmo corredor

ver mais

-  **R\$ 21,98** [+ Add](#)
-  **R\$ 9,79** [+ Add](#)
-  **R\$ 12,89** [+ Add](#)
-  **R\$ 7,29** [+ Add](#)
-  **R\$ 12,99** [+ Add](#)
-  **R\$ 9,49** [+ Add](#)

Estou ciente



Home > Produto > Vinagreira



FORNECEDORES DIVS

## Vinagreira

1 Unidade  
EAN: 7899676513760 | SKU: 436282

[Mais informações](#)

**R\$ 4,39** unid.

**Adicionar**

### Descrição

Vinagreira Mateus C

SEMAL - ANÁLISE  
FOLHA 108  
RUBRICA R

### Sobre

- O Mateus Mais
- Termos de uso
- Política de Privacidade

### Como comprar?

- Como comprar
- Entrega ou Retirada
- Meios de pagamento

### Ajuda e Suporte

- dúvidas frequentes
- Fale com um atendente**

### Baixe o app

- Confira nossas promoções com mais praticidade.
- App Store

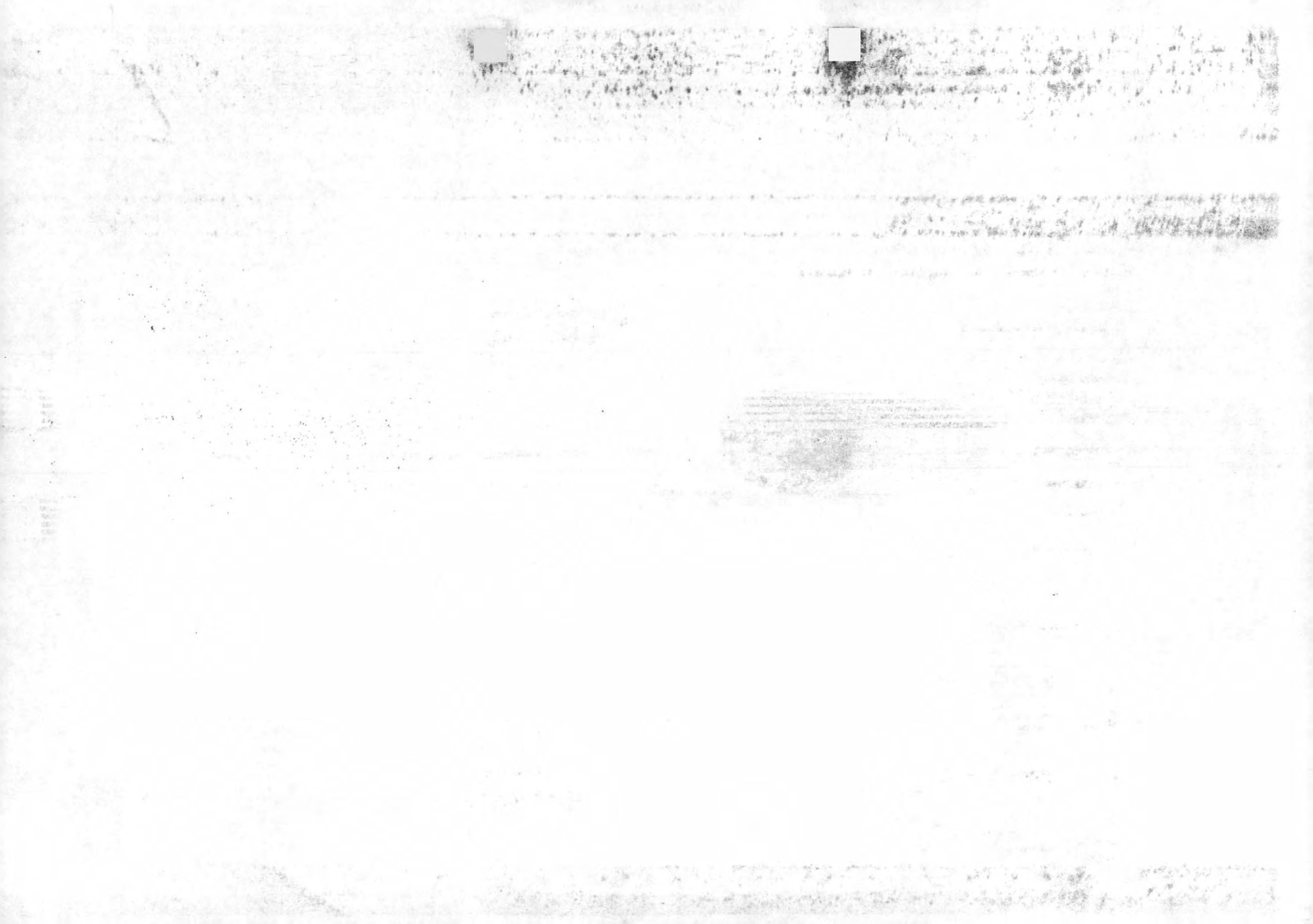

Início > Hortifruti > Legumes > Maxixe kg

- Mostrar Todas Categorias >
- Hortifruti (86)
  - Frutas (39)
  - Frutas Secas (6)
  - Legumes (31)**
  - Ovos (5)
  - Verduras (5)

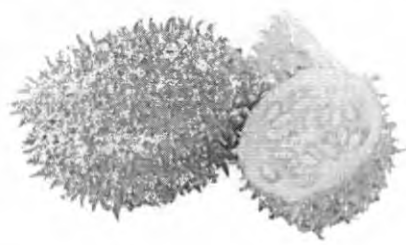

Hortifruti, Legumes  
**Maxixe kg**

Código: 111  
Disponibilidade: **Em estoque**

Produto vendido por kg, o mesmo está submetido a variação de peso.

- Peso aproximado por unidade: 30g

**R\$7.99**

Comprar por:

Peso  Unidade

Como você gostaria esse produto?

Digite aqui. Ex: Verde, Maduro, Maiores, Menores e etc.

**Comprar**

Últimos Produtos



Biscoito Marilan Cream Cracker Especial 350g  
R\$6.99  
**R\$4.99**



**R\$4.49**



Ovo Vermelho Orikassa  
Bandeja com 12 unidades

SEMAD - ANAJATUBA  
FOLHA 109  
RUBRICA R



Home > Produto > Pimenta-do-Reino Preta Moída Kitano Pacote



KITANO

## Pimenta-do-Reino Preta Moída Kitano Pacote

50 g

EAN: 7891095154012 | SKU: 40234

[Mais informações](#)

**R\$ 10,85** unid.

[Adicionar](#)

### Descrição

Pimenta-do-Reino Preta Moída Kitano Pacote 50g

SEMAD - ANA JUIZ  
FOLHA 110  
RUBRICA R

### Sobre

[O Mateus Mais](#)

[Termos de uso](#)

[Política de Privacidade](#)

### Como comprar?

[Como comprar](#)

[Entrega ou Retirada](#)

[Meios de pagamento](#)

### Ajuda e Suporte

[dúvidas frequentes](#)

[Fale com um atendente](#)

### Baixe o app

Confira nossas promoções com mais praticidade.

às 17h serão entregues somente no próximo dia útil.

Receba os produtos no conforto e segurança do seu lar!

Localização | Rastreie seu Pedido | Produtos | Minha Conta



Ofertas | Produtos | Informações | Contato | ★Baixar App

WhatsApp (18)99644-3341/99811-9470  
loja@centralmaxsupermercados.com.br

Por Categorias

Buscar Produtos

R\$0.00

Início > Hortifruti > Legumes > Quiabo kg

Mostrar Todas Categorias

Hortifruti (85)

Frutas (39)

Frutas Secas (6)

Legumes (31)

Ovos (5)

Verduras (5)

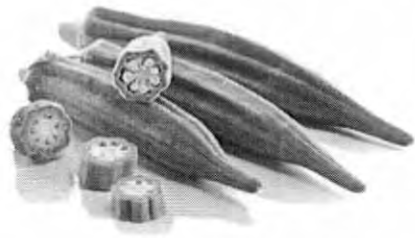

Hortifruti, Legumes

# Quiabo kg

Código: 34883

Disponibilidade: Em estoque

Produto vendido em bandeja baseado no preço do kg, o mesmo está submetido a variação de peso.

- Peso aproximado por bandeja: 300g

## R\$12.90

Comprar por:

Peso  Unidade

**Comprar**

### Últimos Produtos



Biscoito Marilan Cream Cracker Especial 350g

R\$6.99  
**R\$4.99**

**R\$4.49**

SEM LAMINADURA  
FOLHA  
RUBRICA



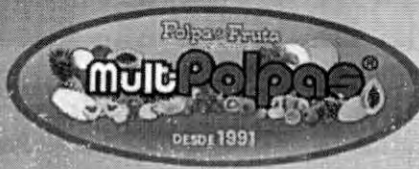

CENTRAL DE ATENDIMENTO  
(67) 3331-0100  
(67) 98130-5152

Login | Cadastrar | Meus Pedidos | Atendimento

O que você procura?

MEU CARRINHO (0)

HOME | CATEGORIA | PRODUTOS | RECEITAS | DEPOIMENTOS | FALE COM A GENTE



### ACEROLA MULTIPOLPAS KG

Código do produto: 2

Pacote com 1 Kg de Polpa de Fruta (10 unidades de 100g)

Por R\$ 20,00

COMPRAR

Frete e Prazo

Formas de Pagamento

#### DESCRIÇÃO

Polpa de fruta Multipolpas, sabor ACEROLA. 100% natural, sem glúten. A polpa de fruta Multipolpas é feita com muito carinho, com processo rigoroso de controle de qualidade, garantindo, o melhor suco em sua mesa. Sem conservantes, para sua saúde!

Cookies: Nós usamos cookies e outras tecnologias semelhantes para melhorar a experiência de navegação e recomendar conteúdo de seu interesse. Ao continuar navegando, você concorda com nossa política de privacidade.

ACEITAR E CO...

SEMAD - ANAJATUBA  
FOLHA RÚBRICA





CENTRAL DE ATENDIMENTO  
(67) 3331-0100  
(67) 98130-5152

Login | Cadastrar | Meus Pedidos | Atendimento

Search bar: O que você procura? [MEU CARRINHO (0)]

- PÁGINA INICIAL | QUEM SOMOS | PRODUTOS | RECEITAS | DEPOIMENTOS | FALE COM A GENTE



### CAJA POLPA NORTE

Código do produto: 24

Pacote com 1 Kg de Polpa de Fruta (10 unidades de 100g)

Por R\$ **23,00**

[COMPRAR]

Frete e Prazo | Formas de Pagamento

#### DESCRIÇÃO

A Polpa de Cajá é rica em cálcio, magnésio e potássio: minerais que auxiliam na prevenção de enfermidades que podem atingir os ossos. Além disso, o potássio ajuda a prevenir entupimento das artérias.

**Cookies:** Nós usamos cookies e outras tecnologias semelhantes para melhorar a experiência de navegação e recomendar conteúdo de seu interesse. Ao continuar navegando, você concorda com nossa política de privacidade.

[ACEITAR E CONTINUAR]



SEMAD - ANATUBA  
FOLHA 1195  
RUBRICA R



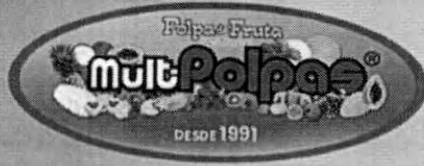

CENTRAL DE ATENDIMENTO  
☎ (67) 3331-0100  
📞 (67) 98130-5152

Login | Cadastrar | Meus Pedidos | Atendimento

O que você procura?

MEU CARRINHO (0)

PÁGINA INICIAL

QUEM SOMOS

PRODUTOS

RECEITAS

DEPOIMENTOS

FALE COM A GENTE



## GOIABA MULTIPOLPAS

Código do produto: 9

1 Kg de Polpa de Fruta, com 10 unidades de 100g.

Por  
R\$ **15,00**

COMPRAR



Frete e Prazo



Formas de Pagamento

### DESCRIÇÃO

Polpa de fruta MULTIPOLPAS, sabor GOIABA. 100% natural, sem glúten.

Essa fruta é uma excelente fonte de vitamina C e Antioxidantes. Ela contém 228 mg de Vitamina C, que é igual a 338% da necessária diária ou seja 3x mais do que o necessário.

**Cookies:** Nós usamos cookies e outras tecnologias semelhantes para melhorar a experiência de navegação e recomendar conteúdo de seu interesse. Ao continuar navegando, você concorda com nossa [política de privacidade](#).

ACEITAR E CONTINUAR



SEMAD - ANAJATUBA  
FOLHA 114  
RUBRICA R

Hortifrúti > Frutas

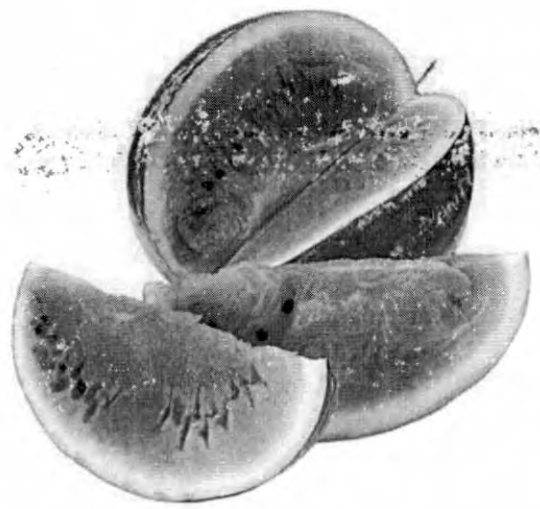
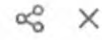

Melancia Kg

R\$ 4,90

+ Add ao Carrinho

Adicionar à lista

Do mesmo corredor

ver mais



+ Add

R\$ 12,50  
Maracujá Kg



+ Add

R\$ 6,90  
Limão Taiti Kg



+ Add

R\$ 14,90  
Pinhão Kg



+ Add

R\$ 24,99  
Abacate Avocado Kg



+ Add

R\$ 12,90  
Limão Siciliano Kg



+ Add

R\$ 19,90  
Melancia Kg

SEMAD - ANAJATI  
FOLHA 115  
RUBRICA R



Encontre um produto...

Bem-vindo, Matheus | R\$ 0,00

Departamentos | Todos os produtos | Ofertas do encarte | Ofertas | Açougue | Adegas | Bazar | Bebidas | Check Stand

Baixar nosso App

Home > Produto > Frango Inteiro Congelado



ROSAVES

### Frango Inteiro Congelado

Porção de 3.5 Kg

EAN: 00000000376165 | SKU: 376165

**R\$ 34,62** Porção de 3.5kg

O kg sai por: **R\$ 9,89**

Adicionar

SEMAD - ANAJATUBA  
FOLHA 116  
RURIPICA

#### Sobre

- O Mateus Mais
- Termos de uso
- Política de Privacidade

#### Como comprar?

- Como comprar
- Entrega ou Retirada
- Meios de pagamento
- Trocas e devoluções
- Segurança e Garantia

#### Ajuda e Suporte

dúvidas frequentes

Fale com um atendente

#### Baixar o app

Confira nossas promoções com mais praticidade.

App Store

Google Play



Carnes > CARNES BOVINAS



Corredores

Resultado para

Filtros

Categorias

Vegetais

Grãos e derivados

Carnes bovinas

Carnes bovinas

Carnes bovinas especiais

Mais

Vendas e Promoções

Promoções

Marcas

Badotti

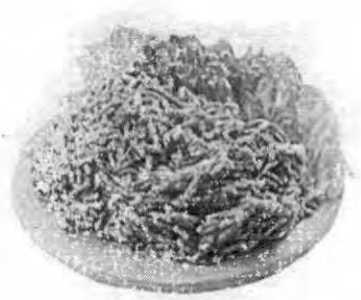

Carne Moida Bovina Segunda Bdt-Kg

R\$ 28,98

+ Add ao Carrinho

Adicionar à lista

Comprado junto

Oferta



+ Add

R\$ 5,75  
R\$ 6,99-KG  
Cebola Kg



+ Add

R\$ 1,97  
R\$ 2,89-KG  
Banana Caturra Kg



+ Add

R\$ 11,99  
Tomate Especial Kg

SEMAU - ANAJATI  
FOLHA 117  
RUBRICA 8

Estou ciente



Encontre um produto...

Bem-vindo, Matheus R\$ 0,00

Departamentos Todos os produtos Ofertas do encarte

Baixe nosso App

Home > Produto > Linguiça Calabresa Frescal Frimesa



FRIMESA

### Linguiça Calabresa Frescal Frimesa

1 Kg

EAN: 7896275910259 | SKU: 93373

R\$ 28,69

**R\$ 25,99** unid.

Adicionar

SEMAD - ANANIAS/UBA  
FOLHA 118  
RUBRICA

#### Sobre

- O Mateus Mais
- Termos de uso
- Política de Privacidade

#### Como comprar?

- Como comprar
- Entrega ou Retirada
- Meios de pagamento
- Trocas e devoluções
- Segurança e Garantia

#### Ajuda e Suporte

dúvidas frequentes

Fale com um atendente

#### Baixe o app

Confira nossas promoções com mais praticidade.

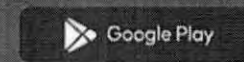



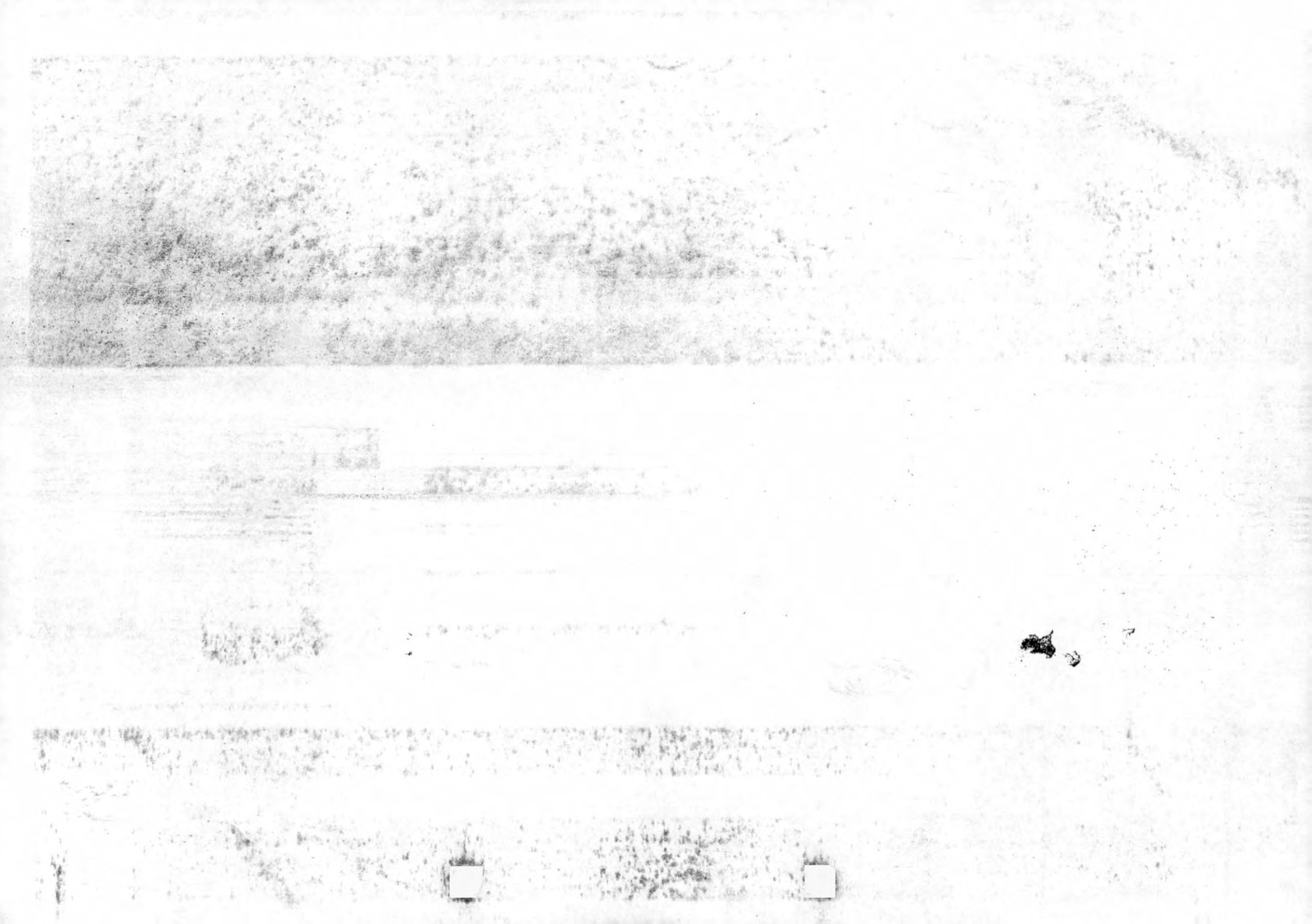

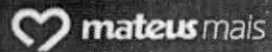

Encontre um produto...

Bem-vindo, Matheus R\$ 0,00

Departamentos Todos os produtos Ofertas do encarte

Baixe nosso App

Home > Produto > Leite Condensado Integral



CAMPONESA

### Leite Condensado Integral

395 g

EAN: 7896259412762 | SKU: 142881

R\$ 7,29 unid.

Adicionar

SEMAD - ANA JATUBA  
FOLHA 398  
RUBRICA R

Quem somos

Contato

Termos de uso

Política de Privacidade

Como comprar?

Como comprar

Entrega ou Retirada

Melos de pagamento

Trocas e devoluções

Segurança e Garantia

Ajuda e Suporte

Dúvidas frequentes

Fale com um atendente

Baixe o app

Confira nossas promoções com mais praticidade.

App Store

Google Play



Encontre um produto...

Bem-vindo, Matheus | R\$ 0,00

Departamentos | Todos os produtos | Ofertas do encarte

Baixe nosso App

Home > Produto > Leite Líquido UHT Integral Nestlé Ninho Forti+ Caixa com Tampa 1L



NESTLE

# Leite Líquido UHT Integral Nestlé Ninho Forti+ Caixa com Tampa 1L

1 L

EAN: 7898215157403 | SKU: 408837

Mais informações

R\$ 7,99 unid.

Adicionar

## Descrição

Leite UHT Integral Nestlé Ninho Forti+ Caixa com Tampa 1l

### Sobre

- O Mateus Mais
- Termos de uso
- Política de Privacidade

### Como comprar?

- Como comprar
- Entrega ou Retirada
- Meios de pagamento

### Ajuda e Suporte

- dúvidas frequentes
- Fale com um atendente

### Baixe o app

Confira nossas promoções com mais praticidade.



SELEÇÃO NATALINA  
FOLHA  
RUBRICA





Encontre um produto...

Bem-vindo, Matheus | R\$ 0,00

Departamentos | Todos os produtos | Orçamento encerrado

Baixe nosso App

Home > Produto > Margarina com Sal Sabor Amanteigado 500g



BECEL

### Margarina com Sal Sabor Amanteigado 500g

500 g

EAN: 789151555344 | SKU: 438468

R\$ 12,55

R\$ 10,99 unid.

Adicionar

SEMAD - ANJATUBA  
FOLHA  
RUBRICA

#### Sobre

O Mateus Mais

Termos de uso

Política de Privacidade

#### Como comprar?

Como comprar

Entrega ou Retirada

Meios de pagamento

Trocas e devoluções

Segurança e Garantia

#### Ajuda e Suporte

Dúvidas frequentes

Fale com um atendente

#### Baixe o app

Confira nossas promoções com mais praticidade.

App Store

Google Play





Encontre um produto...

Bem-vindo, Matheus | R\$ 0,00

Departamentos | Todos os produtos | Ofertas do encarte

Baixe nosso App

Home > Produto > Canjica Branca Tipo 1



PINDUCA  
Canjica Branca Tipo 1

500 g  
EAN: 7896015960117 | SKU: 3771

R\$ 7,99 unid.

Adicionar

SEMAD - AMATUBA  
FOLHA  
RUBRICA

Sobre

- O Mateus Mais
- Termos de uso
- Política de Privacidade

Como comprar?

- Como comprar
- Entrega ou Retirada
- Meios de pagamento
- Trocas e devoluções
- Segurança e Garantia

Ajuda e Suporte

- dúvidas frequentes
- Fale com um atendente

Baixe o app

Confira nossas promoções com mais praticidade.









Encontre um produto...

Bem-vindo, Matheus R\$ 0,00

Departamentos Todos os produtos O que está no encarte

Baixe nosso App

Home > Produto > Molho de Tomate Quero Refogado 520g



QUERO

### Molho de Tomate Quero Refogado 520g

520 g

EAN: 7996102502657 | SKU: 54896

[Mais informações](#)

R\$ 6,25

**R\$ 5,89** unid.

Adicionar

#### Descrição

Imagine aquele domingo em família: qual a primeira coisa que vem à sua cabeça? Uma bela massa para comemorar mais um almoço juntos, não é? Com tradição não se brinca. É por isso que temos o Molho de Tomate Quero, com pedaços de tomate, para você usar em suas melhores receitas. Simples e inconfundível. O Molho de Tomate Quero Refogado 520g é ideal para usar em suas receitas já que a embalagem é prática, além de ter como principal ingrediente a economia de tempo. Ele já vem peneirado, com tempero e possibilita a criação de um grande número de receitas. Os Molhos Quero são conhecidos pela alta qualidade e rendimento. Nossos ingredientes fazem com que o molho seja consistente e renda mais, além de ter pedacinhos de tomate. Quero cabe na panela, no prato e no bolso. Quero é a marca número 1 em preferência de molhos de Tomate no Brasil\* Pode confiar que quando você tem Quero, você faz acontecer! Fonte: \*Brand Health Tracking 2020 (IPSOS)

SEMAD ANAGATUBA  
FOLHA 193  
RUBRICADO R

Home > Produto > Corante Caseiro Colorau Bem Bom



BEM BOM

## Corante Caseiro Colorau Bem Bom

100 g

EAN: 7897998100286 | SKU: 314795

R\$ 2,69 unid.

Adicionar

SEMAD - APAJATUBA  
FOLHA:   
RUBRICA: 

### Sobre

O Mateus Mais

Termos de uso

Política de Privacidade

### Como comprar?

Como comprar

Entrega ou Retirada

Meios de pagamento

Trocas e devoluções

Segurança e Garantia

### Ajuda e Suporte

dúvidas frequentes

Fale com um atendente

### Baixe o app

Confira nossas promoções com mais praticidade.

 App Store

 Google Play



Leite, arroz, pão, vinho, frutas...

Entre | Cadastr

- Corredores
- Promoções
- Carnes
- Congelados
- Hortifrúti
- Saudáveis
- Mercearia
- Laticínios e frios
- Padaria & panificação
- Cervejas, vinhos e destilados



Farinha Arroz Cerelus 500g  
**R\$ 9,39**

+ Add ao Carrinho

Adicionar à lista

As informações do produto ou embalagem exibida podem não estar atualizadas, ou completas. Sempre consulte o produto físico para obter informações e avisos mais precisos. Para obter informações adicionais entre em contato com o responsável ou fabricante.



Utilizamos cookies e outras tecnologias semelhantes para melhorar a sua experiência nesta loja online, otimizar as funcionalidades e obter estatísticas de visita. Para maiores informações acesse a [Política de Privacidade](#).

Estou ciente

SEMA-ANATUBA  
FOLHA  
RUBRICA  
R



Encontre um produto...

Bem-vindo, Matheus | R\$ 0,00

Departamentos | Todos os produtos | Ofertas do encarte

Baixar nosso App

Home > Produto > Proteína de Soja para Carne Camil 400g



CAMIL

### Proteína de Soja para Carne Camil 400g

400 g

EAN: 7896006791072 | SKU: 98250

R\$ 8,35

**R\$ 6,49** unid.

Adicionar

SEMAD - ANAJATUBA  
FOLHA 196  
RUBRICA R

#### Sobre

O Mateus Mais

Termos de uso

Política de Privacidade

#### Como comprar?

Como comprar

Entrega ou Retirada

Meios de pagamento

Trocas e devoluções

Segurança e Garantia

#### Ajuda e Suporte

dúvidas frequentes

Fale com um atendente

#### Baixar o app

Confira nossas promoções com mais praticidade.

App Store

Google Play



**PREFEITURA MUNICIPAL DE ANAJATUBA**  
Rua Benedito Leite, 868, Centro, CEP: 65.490.000, Anajatuba – MA  
CNPJ: 06.002.372/0001-33

Ao Sr.

**MATHEUS REIS DOS SANTOS**

**Coordenador do Setor de Compras e Pesquisa Preliminar de Preços**

Prefeitura de Anajatuba - MA

Prezado Senhor,

Pelo presente, após análise do Estudo Técnico Preliminar, e considerando a importância da contratação, em face das justificativas técnicas apresentadas, APROVO o presente ETP e encaminho os autos do processo nº 2024.05.08.0013, Documento de Formalização de Demanda juntamente com Estudo Técnico Preliminar com a escolha da solução indicada pela Equipe de Planejamento da Contratação (EPC), para elaboração do termo de referência. O termo de referência deverá conter requisitos necessários com todos os elementos previstos no inciso XXIII do caput do art. 6º e § 1º do art. 40. da Lei Federal 14.133/21, além das informações adicionais para melhor definição do objeto.

Quanto a definição do objeto deverá ser precisa, suficientemente clara, vedadas especificações que, por excessivas, irrelevantes ou desnecessárias, limitem ou frustrem a competição ou a realização do fornecimento.

Certo de sua atenção, agradeço antecipadamente.

Atenciosamente,

Anajatuba/MA, 09 de maio de 2024

  
**ANTÔNIA DO ESPIRITO SANTO DUTRA SILVA**  
Secretária Municipal de Administração  
Decreto nº 218/2022



**PREFEITURA MUNICIPAL DE ANAJATUBA**  
Rua Benedito Leite, 868, Centro, CEP: 65.490.000, Anajatuba – MA  
CNPJ: 06.002.372/0001-33

À Sra.  
ANTÔNIA DO ESPIRITO SANTO DUTRA SILVA  
**Secretária Municipal de Administração**  
Prefeitura Municipal de Anajatuba - MA

Prezada Senhora,

Em resposta a Vossa solicitação, venho por meio deste encaminhar, para sua APROVAÇÃO, o TERMO DE REFERÊNCIA no tocante ao objeto do **Processo Administrativo nº 2024.05.08.0013** de 08 de maio de 2024, visando a Registro de Preços, para futura e eventual Contratação de Empresa Especializada no fornecimento de gêneros alimentícios perecíveis e não perecíveis e hortifrutí, para atender as necessidades da Secretaria Municipal de Administração da Prefeitura Municipal de Anajatuba/MA.

Certo de que termos atendido sua solicitação, colocamo-nos a sua inteira disposição para posteriores e eventuais esclarecimentos.

Anajatuba - MA, 10 de maio de 2024

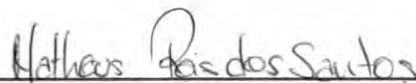

**MATHEUS REIS DOS SANTOS**

Coordenador de Compras e Pesquisa Preliminar de Preços  
Decreto nº 219/2022



# PREFEITURA MUNICIPAL DE ANAJATUBA

Rua Benedito Leite, 868, Centro, CEP: 65.490.000, Anajatuba – MA  
CNPJ: 06.002.372/0001-33

## TERMO DE REFERÊNCIA

### 1. CONDIÇÕES GERAIS DA CONTRATAÇÃO

1.1. Seleção da proposta apta a gerar o resultado de contratação mais vantajosa visando o REGISTRO DE PREÇOS para futura Contratação de Empresa Especializada no fornecimento de gêneros alimentícios perecíveis e não perecíveis e hortifrutí, para atender as necessidades da Secretaria Municipal de Administração da Prefeitura Municipal de Anajatuba/MA.

1.2. A demanda dos produtos previstos está na tabela, a seguir, onde demonstram os itens, os quantitativos e valores de referência da contratação:

ITEM	DESCRIÇÃO	UNIDADE	QTD	VALOR UNT.	VALOR TOTAL
1	<b>ARROZ TIPO I</b> , <u>Especificação</u> : branco, tipo I, não parboilizado, polido, classe longo fino, de procedência nacional e ser de safra corrente, tipo subgrupo polido. <u>Embalagem</u> : Pacote plástico de 5 kg, isento de mofo, de odores estranhos e de substâncias nocivas livre de insetos, microrganismos ou outras impurezas que venham a comprometer o armazenamento e a saúde humana. (Não apresentar manchas escuras, brancas, avermelhadas ou esverdeadas e não ter sabor ardido) selecionados eletronicamente grão em grão. Validade: mínima de 12 meses a contar a partir da data de entrega.	Kg	100	R\$ 39,95	R\$ 3.995,00
2	<b>ARROZ TIPO I</b> , <u>Especificação</u> : branco, tipo I, não parboilizado, polido, classe longo fino, de procedência nacional e ser de safra corrente, tipo subgrupo polido. <u>Embalagem</u> : Pacote plástico de 1 kg, isento de mofo, de odores estranhos e de substâncias nocivas livre de insetos, microrganismos ou outras impurezas que venham a comprometer o armazenamento e a saúde humana. (Não apresentar manchas escuras, brancas, avermelhadas ou esverdeadas e não ter sabor ardido) selecionados eletronicamente grão em grão. Validade: mínima de 12 meses a contar a partir da data de entrega.	Kg	500	R\$ 7,99	R\$ 3.995,00
4	<b>ACHOCOLATADO</b> , <u>Especificações</u> : produto em pó, sabor chocolate, enriquecido com vitaminas e sais minerais. <u>Embalagem</u> : Pacote com 400g. Não serão aceitas aquelas que estiverem rasgadas, perfuradas ou qualquer outro sinal de alteração do produto e embalagem. Deverá apresentar validade mínima de 18 meses a partir da data de entrega. <u>Indicação da marca do fabricante</u> .	Pacote	200	R\$ 7,99	R\$ 1.598,00
5	<b>AÇUCAR REFINADO</b> , <u>Especificações</u> : composição origem vegetal sacarose de cana de açúcar. <u>Embalagem</u> : transparente em pacotes impermeáveis e lacrados de 1 kg, não furadas e estufadas, invioladas, livres de impurezas, umidade, insetos, microrganismos ou outras impurezas que venham a comprometer o armazenamento e a saúde humana. Obrigatório conter os dados de identificação e procedência data de fabricação e validade expressas na embalagem, bem como o número do lote. Validade mínima de 12 meses da data de entrega do produto. <u>Indicação da marca do fabricante</u> .	Pacote	3000	R\$ 5,99	R\$ 17.970,00
6	<b>ADOÇANTE</b> , <u>Especificação</u> : Adoçante Dietético Líquido com stévia pura. <u>Contendo</u> : Água, Sorbitol, Edulcorantes Naturais Glicosídeos de Steviol, Conservantes Benzoato de Sódio, Sorbato de Potássio e Acidulante Ácido Cítrico. <u>Embalagem</u> : frascos de 100ml, com identificação do produto, marca do fabricante, data de fabricação e prazo de validade.	Frasco	50	R\$ 7,89	R\$ 394,50





## PREFEITURA MUNICIPAL DE ANAJATUBA

Rua Benedito Leite, 868, Centro, CEP: 65.490.000, Anajatuba – MA

CNPJ: 06.002.372/0001-33

7	<b>AMACIANTE DE CARNE EM PÓ</b> , <u>Especificação</u> : preparado com papaina. <u>Embalagem</u> : Frasco com 120g, dizeres de rotulagem, data de fabricação e prazo de validade, informação dos ingredientes e composição nutricional.	Frasco	60	R\$ 9,15	R\$ 549,00
8	<b>AMIDO DE MILHO</b> , <u>Especificações</u> : Embalagem pacote de 500g, rótulo contendo identificação do produto data de fabricação e prazo de validade	Embalagem	100	R\$ 9,59	R\$ 959,00
9	<b>AZEITONA</b> , <u>Especificações</u> : Azeitona tipo verde, apresentação com caroço, tamanho grande, características adicionais sem tempero. <u>Embalagem</u> : Vidro com 500g.	Embalagem	100	R\$ 18,29	R\$ 1.829,00
10	<b>BISCOITO ROSQUINHA</b> ; <u>Especificações</u> : APRESENTAÇÃO REDONDO, SABOR tradicional, CLASSIFICAÇÃO DOCE, CARACTERÍSTICAS ADICIONAIS SEM RECHEIO, TIPO ROSQUINHA, INGREDIENTES AÇÚCAR, FARINHA DE TRIGO E GLÚTEN; embalagem; pacote 500g	Unidade	500	R\$ 8,39	R\$ 4.195,00
11	<b>BISCOITO DE ÁGUA E SAL CREAM CRACKER</b> , <u>Especificações</u> : farinha de trigo rica com ferro e ácido fólico e gordura vegetal. <u>Embalagem</u> : Pacote 350G A 400G. O produto deverá apresentar validade mínima de 06 (seis) meses a partir da data de entrega na unidade requisitante.	Pacote	500	R\$ 4,99	R\$ 2.495,00
12	<b>BISCOITO DOCE</b> , <u>Especificação</u> : tipo Maria, de primeira qualidade, devendo apresentar por porção 30g: fibra alimentar acima de 0,5 gramas, sódio abaixo de 150mg, isenta de gordura trans. <u>Embalagem</u> : Pacote de 400 gramas, isento de mofo, odores estranhos e substâncias nocivas, prazo mínimo de validade de 06 meses, a partir da data de entrega.	Pacote	500	R\$ 5,29	R\$ 2.645,00
13	<b>CAFÉ TIPO TORRADO</b> , <u>Especificação</u> : apresentação moída, com selo de pureza ABIC. <u>Embalagem</u> : pacote com 500 gramas, alto vácuo, tipo tijolinho, livre de parasitas, odores estranhos e substâncias nocivas. Prazo mínimo de validade de 06 meses, a partir da data de entrega.	Pacote	6500	R\$ 15,99	R\$ 103.935,00
14	<b>CONDIMENTO APRESENTAÇÃO INDUSTRIAL</b> , <u>Especificação</u> : matéria prima pimenta do reino, aspecto físico pó, isento de matéria terrosa, parasitas, fungos, vestígios de insetos, livres de umidade, <u>Embalagem</u> : pacote com 100 gramas, com número de lote, data de validade e quantidade do produto.	Pacote	50	R\$ 1,39	R\$ 69,50
15	<b>CREME DE LEITE</b> , <u>Especificação</u> : ingredientes gordura láctea - mínimo 35%, sabor suave, consistência firme. <u>Embalagem</u> : caixinha 200 gramas, não amassada. A embalagem deverá conter externamente os dados de identificação, procedência, informação nutricional, número de lote, data de validade, quantidade do produto conservação ambiente seco e arejado.	Unidade	200	R\$ 3,99	R\$ 798,00
16	<b>CREMOGEMA</b> , <u>Especificação</u> : Amido de milho, para o preparo de mingau sabores baunilha, chocolate e morango, açúcar, vitaminas (A e C), sais minerais (cálcio, fósforo e ferro). <u>Embalagem</u> : de papel resistente de 500 gramas.	Embalagem	100	R\$ 10,19	R\$ 1.019,00
17	<b>FARINHA DE ARROZ</b> , <u>Especificação</u> : tipo farinha de arroz flocada, tipo branca, aspecto físico levemente torrada, embalada em pacotes plásticos, transparentes, limpos, não violados, resistentes. <u>Embalagem</u> : pacote 500 gramas, deverá conter externamente os dados de identificação, procedência, informações nutricionais, número de lote, data de validade, quantidade do produto. Prazo de validade: mínimo de 09 (meses), a partir da data de entrega na unidade requisitante.	Pacote	100	R\$ 2,69	R\$ 269,00
18	<b>FARINHA DE MILHO</b> , <u>Especificação</u> : tipo flocão, apresentação flocos de milho, amarelo, pré-cozida. <u>Embalagem</u> : pacote plástico com 500 gramas, transparentes, limpos, não violados e resistentes. A embalagem deverá conter externamente os dados de	Pacote	100	R\$ 2,65	R\$ 265,00

**PREFEITURA MUNICIPAL DE ANAJATUBA**

Rua Benedito Leite, 868, Centro, CEP: 65.490.000, Anajatuba – MA

CNPJ: 06.002.372/0001-33

19	<b>FARINHA DE TRIGO COM FERMENTO</b> , <u>Especificação</u> : com fermento, apresentação pó, com ferro e ácido fólico <u>Embalagem</u> : em pacote de 1 Kg, transparentes, limpos, não violados, resistentes, que garantam a integridade do produto até o momento do consumo. A embalagem deverá conter externamente os dados de identificação, procedência, informações nutricionais, número de lote, data de validade, quantidade do produto. Prazo de validade: 150 dias.	Kg	500	R\$ 4,69	R\$ 2.345,00
20	<b>FARINHA DE TRIGO SEM FERMENTO</b> , <u>Especificação</u> : sem fermento, apresentação pó, com ferro e ácido fólico <u>Embalagem</u> : em pacote de 1 Kg, transparentes, limpos, não violados, resistentes, que garantam a integridade do produto até o momento do consumo. A embalagem deverá conter externamente os dados de identificação, procedência, informações nutricionais, número de lote, data de validade, quantidade do produto. Prazo de validade: 150 dias.	Kg	300	R\$ 4,55	R\$ 1.365,00
21	<b>FEIJÃO TIPO 1</b> , <u>Especificação</u> : classe carioca. <u>Embalagem</u> : pacote de 1kg, não furadas, estufadas, invioladas, livres de impurezas, umidade, insetos, microrganismos ou outras impurezas que venham a comprometer o armazenamento e a saúde humana. Obrigatório a apresentação do certificado de classificação vegetal. Obrigatório conter a data de fabricação e validade de no mínimo 06 (seis) meses a partir da data de entrega expressas na embalagem, bem como o número do lote, validade mínima de 120 dias da data de entrega do produto. Indicação da marca do fabricante.	Kg	150	R\$ 7,69	R\$ 1.153,50
22	<b>FEIJÃO TIPO 1 BRANCO</b> , <u>Especificação</u> : classe branco, debulhado, íntegro, de colheita recente; com aspecto, odor, cor e sabor próprio, livre de insetos, parasitas, larvas, material terroso, sujidade ou corpos estranhos; com grau de maturação adequado para o consumo, sem sinais de germinação ou resíduos de fertilizante ou outras substâncias químicas, <u>Embalagem</u> : sacos plásticos transparentes com peso líquido de 1kg, não furados, estufados, inviolados, livre de microrganismos ou outras impurezas que venham a comprometer o armazenamento e a saúde humana. Obrigatório conter a data de fabricação e validade mínima de 120 dias da data de entrega do produto.	Kg	150	R\$ 6,69	R\$ 1.003,50
23	<b>FERMENTO QUÍMICO EM PÓ</b> , <u>Especificação</u> : fermento químico contendo amido de milho ou fécula de mandioca, fosfato monocalcário, bicarbonato de sódio e carbonato de cálcio. Não contém glúten, conforme legislação vigente. <u>Embalagem</u> : de 100 gramas. Prazo mínimo de validade de seis (06) meses.	Unidade	60	R\$ 5,09	R\$ 305,40
24	<b>LEITE EM PÓ INTEGRAL</b> , <u>Especificação</u> : desidratado, de boa qualidade, enriquecido com vitaminas: A, B, C e D e com no mínimo 27g de proteínas para cada porção de 100g. <u>Embalagem</u> : pacote de 200g, inviolada, livre de insetos, larvas, microrganismos ou outras impurezas que venham a comprometer o armazenamento e a saúde humana. Obrigatório conter a data de fabricação e validade expressas na embalagem, bem como o número do lote. Validade 30 dias aberto/120 dias fechado. Indicação da marca do fabricante	Pacote	5.000	R\$ 7,19	R\$ 35.950,00
25	<b>LOURO</b> , <u>Especificações</u> : folhas de Louro, condimento, apresentação natural, matéria-prima louro, aspecto físico folha seca, aplicação alimentar. <u>Embalagem</u> : Pacote com 5g.	Pacote	50	R\$ 2,99	R\$ 149,50
26	<b>MACARRÃO TIPO ESPAGUETE</b> , <u>Especificação</u> : formato espaguete, tipo fino, pasteurizado, de farinha de trigo especial, enriquecido com ferro e ácido fólico. <u>Embalagem</u> : pacote plástico de 500g, isento de matéria terrosa, parasitas, fungos, vestígios de insetos, livres de umidade e coloração específica. Obrigatório conter a data de fabricação e validade expressas na embalagem, bem como o número do lote. Validade mínima de 120 dias da data de entrega do produto. Indicação da marca do fabricante.	Pacote	150	R\$ 4,99	R\$ 748,50

**PREFEITURA MUNICIPAL DE ANAJATUBA**

Rua Benedito Leite, 868, Centro, CEP: 65.490.000, Anajatuba – MA

CNPJ: 06.002.372/0001-33

27	<b>MACARRÃO TIPO PARAFUSO</b> , <u>Especificação</u> : formato parafuso, pasteurizado, de farinha de trigo especial, enriquecido com ferro e ácido fólico. <u>Embalagem</u> : pacotes plásticos de 500g, isento de matéria terrosa, parasitas, fungos, vestígios de insetos, livres de umidade e coloração específica. Obrigatório conter a data de fabricação e validade expressas na embalagem, bem como o número do lote. Validade mínima de 120	Pacote	150	R\$ 5,69	R\$ 853,50
28	<b>MILHO EM CONSERVA</b> , <u>Especificação</u> : ingredientes grãos de milho Verde cozido em conserva de salmoura (água e sal) grãos inteiros selecionados (mínimo de 98% de milhos inteiros). Características: cor apropriada ao produto, sabor e odor próprios dos ingredientes, textura apropriada, uniformidade de tamanho e formato. <u>Embalagem</u> : lata com 200 gramas, fechada e esterilizada, com registro da data de fabricação, peso e validade estampada no rótulo da embalagem. prazo de validade 2 anos.	Lata	200	R\$ 3,99	R\$ 798,00
29	<b>ÓLEO DE SOJA REFINADO</b> , <u>Especificação</u> : livre de gorduras trans e de colesterol, rico em vitamina. <u>Embalagem</u> : lata ou garrafa contendo 900ml, não amassadas, estufadas ou enferrujadas e invioladas, livre de insetos, microrganismos ou outras impurezas que venham a comprometer o armazenamento e a saúde humana. Obrigatório conter a data de fabricação e validade expressas na embalagem, bem como o número do lote. Validade mínima de 120 dias da data de entrega do produto. Indicação da marca do fabricante.	Unidade	200	R\$ 6,49	R\$ 1.298,00
30	<b>ORÉGANO</b> , <u>Descrição</u> : Condimento, apresentação natural, matéria-prima orégano, aspecto físico granulado. <u>Embalagem</u> : Pacote com 10g.	Pacote	50	R\$ 2,95	R\$ 147,50
31	<b>OVOS BRANCOS</b> , <u>Especificação</u> : ovos brancos tipo médio, frescos, selecionados, isento de rachaduras, estufamento da câmara interna, sem sujidades, casca do ovo limpa, áspera, fosca. Cor, odor e aspectos característicos. <u>Embalagem</u> : Cartela com 30 unidades, atóxica, em embalagem secundária de papelão atóxico, resistente, não reutilizadas. A embalagem deverá estar devidamente rotulada conforme legislação vigente. O produto deverá apresentar validade mínima de 20 dias no momento da entrega.	Cartela	100	R\$ 24,69	R\$ 2.469,00
32	<b>PÃO FRANCÊS</b> , <u>Características</u> : pão comum tipo francês 50 g, tamanho uniforme, composto por farinha de trigo especial, água, sal e fermento químico. Não deve apresentar queimaduras e sua coloração deve mostrar tonalidades regulares. O miolo deve ser leve com porosidade regular e coloração clara e uniforme. Não apresentar odor de fermentação e de fumaça. A farinha de trigo empregada na confecção do pão deverá conter para cada 100g de farinha de trigo 4,2 miligramas de ferro e 150 miligramas de ácido fólico. O pão deverá ser fabricado no dia da entrega e não deve estar amassado.	Unidade	5.000	R\$ 1,37	R\$ 6.850,00
34	<b>POLPA DE CUPUACU</b> , <u>Especificação</u> : polpa de fruta congelada, de primeira qualidade. <u>Embalagem</u> : saco plástico de 1 kg, transparente, resistente, isenta de contaminação, com especificações dos ingredientes, data de fabricação e prazo de validade. Na embalagem deve conter a validade de no mínimo seis meses a um ano com os registros obrigatórios do Ministério competente. Indicação da marca do fabricante	Kg	100	R\$ 22,00	R\$ 2.200,00
36	<b>SAL REFINADO</b> , <u>Especificação</u> : iodado, com granulação uniforme e com cristais brancos. <u>Embalagem</u> : plástica de 1 quilo, inviolada não furada, livre de insetos umidade, microrganismos ou outras impurezas que venham a comprometer o armazenamento e a saúde humana, cloreto de sódio 98,5%.	Kg	100	R\$ 2,29	R\$ 229,00
37	<b>SARDINHA ENLATADA</b> , <u>Especificação</u> : Elaborado com pescado íntegro, fresco limpo, eviscerado, previamente submetido à inspeção sanitária, sem escamas, conservadas em óleo comestível, com sal. Livre de matéria terrosa, parasitas, larvas e detritos	Unidade	200	R\$ 5,49	R\$ 1.098,00

**PREFEITURA MUNICIPAL DE ANAJATUBA**

Rua Benedito Leite, 868, Centro, CEP: 65.490.000, Anajatuba – MA

CNPJ: 06.002.372/0001-33

	vegetais. Não apresentando cheiro ardido ou rançoso. <u>Embalagem</u> : latas de 125g, de folha flanders, com verniz sanitário, fechada e esterilizada. Na embalagem deverá constar nome, classificação e marca do produto, nome e endereço do fabricante, data de fabricação e prazo de validade, peso líquido, nº de registro no órgão competente. Validade: mínima de nove (09) meses a partir da data de fabricação.				
38	<b>SUPLEMENTO ALIMENTAR NUTRICIONAL</b> , <u>Especificação</u> : Farinha Láctea em flocos de cereais. <u>Embalagem</u> : lata com 400g.	Lata	100	R\$ 14,99	R\$ 1.499,00
39	<b>SUPLEMENTO NUTRICIONAL</b> <u>Especificação</u> : Cereal Mucilon. <u>Embalagem</u> : lata com 400g	lata	100	R\$ 15,69	R\$ 1.569,00
40	<b>TEMPERO APRESENTAÇÃO EM PÓ</b> , <u>Especificação</u> : Tempero em pó, aplicação carnes, feijão, legumes e aves, (tipo sazón). <u>Embalagem</u> : pacote com 12 sachês de 5 g cada. Prazo de validade mínimo de 180 dias a contar da data de entrega.	Pacote	50	R\$ 5,69	R\$ 284,50
41	<b>EXTRATO DE TOMATE</b> ; <u>Especificação</u> : Produto elaborado a partir da Polpa de Tomate, adicionados ingredientes naturais que conferem sabor especial ao Produto. Após homogeneização passa por processo de pasteurização, holding time e resfriamento, sendo envasado assepticamente em bags previamente esterilizados. <u>Embalagem</u> : sachê 340g.	Unidade	200	R\$ 7,29	R\$ 1.458,00
42	<b>VINAGRE</b> ; O vinagre deverá conter uma acidez volátil mínima de 4 (quatro) gramas em 100ml (cem mililitros), expressa em ácido acético e sua graduação alcoólica não poderá exceder a 1º G.L. (um grau Gay Lussac). A embalagem primária do produto deverá ser garrafa plástica transparente, resistente. Cada embalagem deverá apresentar peso líquido de 500 ml.	Unidade	50	R\$ 3,49	R\$ 174,50
	<b>CARNE BOVINA IN NATURA TIPO ALCATRA</b> , <u>Especificação</u> : deve apresentar-se com aspecto próprio, não amolecida e nem pegajosa, cor, cheiro e sabor próprio, sem manchas esverdeadas, livres de parasitas, de acordo com a legislação sanitária. em pacotes de 1 kg, devidamente selada, com especificação de peso, validade, produto e marca/procedência.	Kg	600	R\$ 41,90	R\$ 25.140,00
43	<b>CARNE BOVINA IN NATURA TIPO CHÃ DE DENTRO</b> , <u>Especificação</u> : apresentação bife, de primeira qualidade, limpa sem ossos, sem pele, pouca gordura, no máximo (máximo 3% de gordura) sem pelancas, isentas de aditivos ou substâncias estranhas ao produto, que sejam impróprias ao consumo e que alterem suas características naturais (físicas, químicas e organolépticas), inspecionadas pelo ministério da agricultura.	Kg	150	R\$ 39,51	R\$ 5.926,50
44	<b>FRANGO FILE DE PEITO</b> , <u>Descrição</u> : Corte: peito. Filezinho de peito de frango sem osso e sem pele, sem adição de sal e temperos, manipulada em condições higiênicas, provenientes de animais sadios, abatidos sob inspeção veterinária, devendo ser congelada e transportada a temperatura de – 18°C (dezoito graus centígrados negativos) ou inferior. Prazo de validade mínimo de 6 meses. Na entrega do produto, deverá ter data de fabricação mínima de 30 dias. <u>Características gerais</u> : o produto não deverá apresentar superfície úmida, pegajosa, exsudato ou partes flácidas ou de consistência anormal, com indícios de fermentação pútrida. <u>Embalagem</u> : pacotes com peso de 1kg, embalagem plástica flexível, atóxica, resistente, transparente, em. Embalagem íntegra, sem sinais de rachaduras na superfície, sem furos e sem acúmulos.	Kg	100	R\$ 24,69	R\$ 2.469,00
45	<b>PEIXE IN NATURA</b> , <u>Especificações</u> : de água salgada, refrigerado, limpos, isentas de aditivos ou substâncias estranhas ao produto, que sejam impróprias ao consumo e que alterem suas características naturais (físicas, químicas e organolépticas), O produto deverá apresentar validade mínima de 30 dias. <u>Embalagem</u> : de 05 a 10 Kg.	Kg	100	R\$ 29,90	R\$ 2.990,00

**PREFEITURA MUNICIPAL DE ANAJATUBA**

Rua Benedito Leite, 868, Centro, CEP: 65.490.000, Anajatuba – MA

CNPJ: 06.002.372/0001-33

46	<b>PEIXE IN NATURA</b> , <u>Especificações</u> : de água doce, refrigerado, limpas, isentas de aditivos ou substâncias estranhas ao produto, que sejam impróprias ao consumo e que alterem suas características naturais (físicas, químicas e organolépticas), O produto deverá apresentar validade mínima de 30 dias. <u>Embalagem</u> : de 05 a 10 Kg.	Kg	100	R\$ 31,98	R\$ 3.198,00
47	<b>ALFACE CRESPA GRANDE</b> , <u>Especificações</u> : O produto deve mostrar folhas limpas, frescas, livres de manchas escuras ou viscosas. Além disso, as bordas das folhas não devem ter sinais de cor marrom ou amarelo. Peso médio 250 g o maço.	Maço	100	R\$ 3,69	R\$ 369,00
48	<b>ALHO IN NATURA</b> , <u>Especificações</u> : isento de sujidades ou danos físicos. Deve apresentar Dentes firmes e não murchos. <u>Embalagem</u> : de 1 kg.	Kg	30	R\$ 36,00	R\$ 1.080,00
49	<b>BATATA INGLESA IN NATURA</b> , <u>Especificação</u> : média, lavada, inteira, não amassada, com cor e odor característicos. Não serão aceitas batatas estragadas, murchas, com brotos, ou que não se enquadrem no processo seletivo de padrão de qualidade.	Kg	100	R\$ 10,20	R\$ 1.020,00
50	<b>CEBOLA BRANCA DE CABEÇA CRUA IN NATURA</b> , <u>Especificação</u> : inteira, tamanho média, não amassada, livres de materiais terrosos, sem danos físicos e mecânicos oriundos do manuseio e transporte inadequados. Não serão aceitos produtos estragados, murchos ou que não se enquadram no processo seletivo de padrão de qualidade.	Kg	100	R\$ 10,90	R\$ 1.090,00
51	<b>CHEIRO VERDE CRU IN NATURA</b> , <u>Especificação</u> : O cheiro verde precisa ser fresco, com uma cor verde profundo e aparência viçosa, inteiro, não amassado, livre de matéria terrosa, parasitas, fungos e vestígios de insetos, Os maços não podem ter folhas que estão murchas ou amarelas. Composição: coentro e cebolinha. Em maço com no mínimo 300g.	Maço	150	R\$ 2,99	R\$ 448,50
52	<b>COUVE- FLOR</b> , <u>Especificação</u> : produtos são, limpos e de boa qualidade, sem defeitos, com folhas verdes, sem traços de descoloração e turgescência (inchaço), intactas, firmes e bem desenvolvidas. Maço de 250g.	Maço	100	R\$ 11,90	R\$ 1.190,00
53	<b>FRUTA IN NATURA TIPO ABACAXI</b> , <u>Especificação</u> : tipo pérola ou graúdo, aplicação alimentar (maduro), características adicionais: Originário de planta sadia destinado ao consumo in natura, estar fresco, ter atingido o grau máximo de sabor, aroma, cor e sabor característico da variedade, com grau de maturação tal que lhe permita suportar manipulação, o transporte e armazenamento permanecendo adequado para consumo, sem lesões provocadas por insetos, doenças e mecânicas. Tamanho médio e uniforme (padronizado). Peso mínimo de 1.300 gramas por unidade. Não serão aceitos produtos estragados, murchos com odor desagradável, podridões, queimaduras de sol, manchas anormais, ou que não se enquadrem no processo seletivo de padrão de qualidade. Sendo que as folhas da coroa devem estar verdes e erguidas.	Unidade	100	R\$ 11,90	R\$ 1.190,00
54	<b>FRUTA IN NATURA TIPO BANANA</b> , <u>Especificação</u> : espécie prata, aplicação alimentar, que não esteja verde, nem totalmente madura, deverá estar sempre presa a penca, sem manchas, características adicionais aspecto firme e sem partes moles ou machucadas, não serão aceitos produtos estragados, murchos, ou que não se enquadrem no processo seletivo de padrão de qualidade.	Dúzia	100	R\$ 9,99	R\$ 999,00
55	<b>FRUTA IN NATURA TIPO CHUCHU</b> , <u>Especificação</u> : espécie nacional, os chuchus devem ser de cor viva, novinha, de 1ª qualidade, tamanho médio, não pode estar murcha nem amassada, firmes e pesadas em relação ao tamanho. Não serão aceitos produtos estragados, murchos ou que não se enquadrem no processo seletivo de padrão de qualidade.	Kg	100	R\$ 5,90	R\$ 590,00

**PREFEITURA MUNICIPAL DE ANAJATUBA**

Rua Benedito Leite, 868, Centro, CEP: 65.490.000, Anajatuba – MA

CNPJ: 06.002.372/0001-33

56	<b>FRUTA IN NATURA TIPO LARANJA</b> , Especificação: tamanho médio no ponto de maturação ideal, sem ferimentos ou defeitos, sem manchas e livre de resíduos de fertilizantes.	Kg	50	R\$ 14,90	R\$ 745,00
57	<b>FRUTA IN NATURA TIPO MAÇÃ</b> , Especificação: espécie nacional, as maçãs devem ser de cor viva, novinha, de 1ª qualidade, tamanho médio, não pode estar murcha nem amassada, firmes e pesadas em relação ao tamanho. A casca deve ser lisa, sem depressões ou machucados, não serão aceitos produtos estragados, murchos ou que não se enquadrem no processo seletivo de padrão de qualidade.	Kg	50	R\$ 13,90	R\$ 695,00
58	<b>FRUTA IN NATURA TIPO MAMÃO</b> , Especificação: espécie papaia, aplicação alimentar, classificação A, O produto não pode estar manchado, flácido, com exsudações e lesões. O produto deve ser de tamanho médio e grau médio de amadurecimento com tons amarelo alaranjado e exalando um suave aroma característico, não serão aceitos produtos estragados, murchos ou que não se enquadrem no processo seletivo de padrão de qualidade.	Kg	50	R\$ 19,90	R\$ 995,00
59	<b>FRUTA IN NATURA TIPO MELÃO</b> , Especificação: espécie redonda e amarelo, tamanho médio, classificação A aplicação alimentar. Características: graúda, de primeira, livre de sujidades, parasitas e larvas, tamanho e coloração uniformes, devendo ser bem desenvolvida, com polpa firme e intacta, aplicação alimentar, características adicionais maduras. Não serão aceitos produtos estragados, murchos ou que não se enquadrem no processo seletivo de padrão de qualidade.	Kg	50	R\$ 15,90	R\$ 795,00
60	<b>LEGUME IN NATURA TIPO ABÓBORA</b> , Especificação: Deve apresentar-se madura, seca, tamanho médio, de primeira (boa qualidade), tamanho e coloração uniformes, isenta de enfermidades, material terroso e umidade externa anormal, sem danos físicos e mecânicos oriundos do manuseio e transporte, Não serão aceitos produtos estragados, murchas, com brotos, ou que não se enquadrem no processo seletivo de padrão de qualidade.	Kg	50	R\$ 5,00	R\$ 250,00
61	<b>LEGUME IN NATURA TIPO BETERRABA</b> , Especificação: Espécie comum. De primeira, lavada, inteira, não amassada, fresca, compacta e firme, isenta de enfermidades material terroso e umidade externa anormal, tamanho. Não serão aceitas beterrabas estragadas, murchas, com brotos, ou que não se enquadrem no processo seletivo de padrão de qualidade.	Kg	50	R\$ 9,90	R\$ 495,00
62	<b>LEGUME IN NATURA TIPO CENOURA</b> , Especificação: De primeira, sem rama, fresca, lavada, inteira, não amassada, isenta de enfermidades, material terroso e umidade externa anormal compacta e firme, sem lesões de origem físicas ou mecânicas, rachadura e cortes, tamanho e coloração uniformes, devendo ser bem desenvolvida. Não serão aceitas cenouras estragadas, murchas, com brotos, ou que não se enquadrem no processo seletivo de padrão de qualidade.	Kg	50	R\$ 9,90	R\$ 495,00
63	<b>LEGUME IN NATURA TIPO PEPINO</b> , Especificação: espécie comum deverão ser de 1º qualidade, de tamanho médio, liso, com polpa intacta e limpa; tamanho e coloração uniformes típicos da variedade, suficientemente desenvolvidas, apresentando grau médio de maturação que lhe permita suportar a manipulação, o transporte a conservação em condições adequadas para o consumo mediato e imediato, sem manchas bolores, sujidades, sem lesões de origem física ou mecânica (rachaduras, machucados, perfurações e cortes na casca) ou outros defeitos que possam alterar sua aparência.	Kg	50	R\$ 11,90	R\$ 595,00
64	<b>LEGUME IN NATURA TIPO PIMENTA DE CHEIRO</b> , Especificação: lavado, inteiro, verde, 1ª qualidade, sem fungos, consistência firme, tamanho médio e grande, não amassado, com cor e odor característicos. Não serão aceitos pimenta de cheiro estragados, murchas, com brotos, ou que não se enquadrem no processo seletivo de padrão de qualidade.	Kg	50	R\$ 1,19	R\$ 59,50

**PREFEITURA MUNICIPAL DE ANAJATUBA**

Rua Benedito Leite, 868, Centro, CEP: 65.490.000, Anajatuba – MA

CNPJ: 06.002.372/0001-33

65	<b>LEGUME IN NATURA TIPO PIMENTÃO</b> , <u>Especificação</u> : lavado, inteiro, verde, 1ª qualidade, sem fungos, consistência firme, tamanho médio e grande, não amassado, com cor e odor característicos. Não serão aceitos pimentões estragados, murchas, com brotos, ou que não se enquadrem no processo seletivo de padrão de qualidade.	Kg	50	R\$ 8,89	R\$ 444,50
66	<b>LIMÃO</b> , <u>Especificações</u> : 1ª qualidade, tamanho médio, suculentos e sem ferimentos.	Kg	50	R\$ 6,90	R\$ 345,00
67	<b>MACAXEIRA</b> , <u>Especificações</u> : Tipo branca ou amarela, fresca e com casca inteira, não fibrosa isenta de umidade, raízes medianas, firme e compacta, sabor e cor próprios da espécie, isenta de enfermidades, parasitas e larvas, material terroso e sujidades, sem danos físicos ou mecânicos, oriundos do manuseio e transporte, colheita recente.	Kg	50	R\$ 7,99	R\$ 399,50
68	<b>MARACUJÁ</b> , <u>Especificações</u> : de 1ª qualidade, grau médio de amadurecimento, com casca sã, sem rupturas, características de cultivo bem definidos, bem formados e em perfeitas condições de conservação e maturação. Peso unitário: 120 gr.	Kg	50	R\$ 11,90	R\$ 595,00
69	<b>MEXERICA</b> , tamanho médio no ponto de maturação ideal, sem ferimentos ou defeitos, sem manchas e livre de resíduos de fertilizantes.	Kg	50	R\$ 9,98	R\$ 499,00
70	<b>UVA</b> , <u>Especificações</u> : de 1ª qualidade, grau médio de amadurecimento, com casca sã, sem rupturas, características de cultivo bem definidos, bem formados e em perfeitas condições de conservação e maturação.	Kg	50	R\$ 18,89	R\$ 944,50
71	<b>VERDURA IN NATURA TIPO TOMATE</b> , <u>Especificação</u> : Graúdo, com polpa firme e intacta, de 1ª qualidade, isento de enfermidades, material terroso e umidade externa anormal, livres de resíduos de fertilizantes, firme, íntegro, sem manchas, batidas e esfolões, aparado, lavado, inteiro, não amassada, com cor e odor característicos aplicação culinária em geral. Não serão aceitos tomates estragados, murchos, ou que não se enquadrem no processo seletivo de padrão de qualidade os mesmos.	Kg	50	R\$ 14,99	R\$ 749,50
72	<b>VERDURA IN NATURA, TIPO REPOLHO VERDE</b> , <u>Especificação</u> : espécie comum. De primeira qualidade, fresco, aparado, lavado, inteiro, não amassada, compacto e firme, isenta de enfermidades, material terroso e umidade externa anormal, tamanho e coloração uniformes, devendo ser bem desenvolvida. Não serão aceitos repolhos estragados, murchas, com brotos, ou que não se enquadrem no processo seletivo de padrão de qualidade.	Kg	50	R\$ 11,99	R\$ 599,50
73	<b>VINAGREIRA</b> , <u>Especificações</u> : o produto deve mostrar folhas limpas, frescas, livres de manchas escuras ou viscosas. Além disso, as bordas das folhas não devem ter sinais de cor marrom ou amarelo. Peso médio 250 g, o maço.	Maço	50	R\$ 4,39	R\$ 219,50
74	<b>MAXIXE</b> , tamanho médio, no ponto de maturação, sem ferimentos ou defeitos, sem manchas livre de resíduos de fertilizantes.	Kg	50	R\$ 7,99	R\$ 399,50
75	<b>PIMENTA DO REINO</b> : <u>Especificação</u> : pimenta do reino em pó <u>Embalagem</u> : pacote com 50g.	Unidade	100	R\$ 10,85	R\$ 1.085,00
76	<b>QUIABO</b> , <u>Especificações</u> : tamanho médio, no ponto de maturação, sem ferimentos ou defeitos. Tenros, sem manchas, livre de resíduos de fertilizantes.	Kg	50	R\$ 12,90	R\$ 645,00
77	<b>POLPA DE ACEROLA</b> , <u>Especificação</u> : polpa de fruta congelada, de primeira qualidade. <u>Embalagem</u> : saco plástico de 1 kg, transparente, resistente, isenta de contaminação, com especificações dos ingredientes, data de fabricação e prazo de validade. Na embalagem deve conter a validade de no mínimo seis	Kg	50	R\$ 20,00	R\$ 1.000,00

**PREFEITURA MUNICIPAL DE ANAJATUBA**

Rua Benedito Leite, 868, Centro, CEP: 65.490.000, Anajatuba – MA

CNPJ: 06.002.372/0001-33

	meses a um ano com os registros obrigatórios do Ministério competente. Indicação da marca do fabricante.				
78	<b>POLPA DE CAJÁ</b> , <u>Especificação</u> : polpa de fruta congelada, de primeira qualidade. Embalagem: saco plástico de 1 kg, transparente, resistente, isenta de contaminação, com especificações dos ingredientes, data de fabricação e prazo de validade. Na embalagem deve conter a validade de no mínimo seis meses a um ano com os registros obrigatórios do Ministério competente. Indicação da marca do fabricante.	Kg	50	R\$ 23,00	R\$ 1.150,00
79	<b>POLPA DE GOIABA</b> , <u>Especificação</u> : polpa de fruta congelada, de primeira qualidade. Embalagem: saco plástico de 1 kg, transparente, resistente, isenta de contaminação, com especificações dos ingredientes, data de fabricação e prazo de validade. Na embalagem deve conter a validade de no mínimo seis meses a um ano com os registros obrigatórios do Ministério competente. Indicação da marca do fabricante.	Kg	50	R\$ 15,00	R\$ 750,00
80	<b>FRUTA IN NATURA TIPO MELANCIA</b> , <u>Especificação</u> : espécie redonda, classificação A, graúda, de primeira, devendo ser bem desenvolvida, com polpa firme e intacta, pesando entre 6 a 8 kg cada unidade características adicionais: O produto precisa ter a casca firme, lustrosa e sem manchas escuras. Não serão aceitos produtos estragados, murchos ou que não se enquadrem no processo seletivo de padrão de qualidade.	Kg	50	R\$ 4,90	R\$ 245,00
81	<b>FRANGO INTEIRO</b> , <u>Especificações</u> : Refrigerado, limpas, com ossos, isentas de aditivos ou substâncias estranhas ao produto, que sejam impróprias ao consumo e que alterem suas características naturais (físicas, químicas e organolépticas), acondicionada em embalagens plásticas. A embalagem deverá conter externamente os dados de identificação, procedência, número de lote, data de validade, quantidade do produto. O produto deverá apresentar validade mínima de 30 dias. Embalagem: de 05 a 10 Kg.	Kg	50	R\$ 34,62	R\$ 1.731,00
82	<b>CARNE MOIDA</b> , <u>Especificações</u> : carne moída de Segunda, de Acém.	Kg	20	R\$ 28,98	R\$ 579,60
83	<b>LINGUIÇA CALABRESA DEFUMADA</b> .	Kg	20	R\$ 25,99	R\$ 519,80
84	<b>LEITE CONDENSADO</b> , <u>Especificação</u> : compostos de leite desnatado, açúcar e lactose (tradicional). De consistência cremosa e textura homogênea. Embalagem: lata com 395 gramas. Validade mínima de 1 (um) ano a contar da entrega.	Lata	50	R\$ 7,29	R\$ 364,50
85	<b>LEITE LÍQUIDO INTEGRAL</b> , <u>Especificação</u> : integral, desidratado, de boa qualidade, enriquecido com ferro, zinco e vitaminas A, B, C e D. Embalagem: de 1 litro, inviolada, livre de insetos, larvas, microrganismos ou outras impurezas que venham a comprometer o armazenamento e a saúde humana. Obrigatório conter a data de fabricação e validade expressas na embalagem, bem como o número do lote. Validade mínima de 12 meses. Indicação da marca do fabricante.	Unidade	50	R\$ 7,99	R\$ 399,50
86	<b>MARGARINA VEGETAL CREMOSA COM SAL</b> , <u>Especificação</u> : margarina com óleo interesterificado, com sal, com 60% de lipídeos. Embalagem: pote de 500g, íntegros, resistentes e limpos. A embalagem deverá constar externamente os dados de identificação e procedência, informações nutricionais, número de lote, quantidade do produto, número de registro. O produto deverá apresentar validade mínima de 120 (cento e vinte) dias a partir da data de entrega. Indicação da marca do fabricante.	Unidade	50	R\$ 10,99	R\$ 549,50
87	<b>MILHO PARA MINGAU</b> , <u>Descrição</u> : branco, de boa qualidade, despolvilhada, tipo I, não contendo impurezas ou carunchos. Embalagem: Pacote de 500g	Pacote	50	R\$ 7,99	R\$ 399,50



**PREFEITURA MUNICIPAL DE ANAJATUBA**

Rua Benedito Leite, 868, Centro, CEP: 65.490.000, Anajatuba – MA

CNPJ: 06.002.372/0001-33

88	<b>MOLHO DE TOMATE</b> , <u>Especificação</u> : Produto resultante da concentração da polpa de frutos maduros. Embalagem: lata ou bag de 340g, sem amassadura ou abaulamento. A embalagem deve conter: data de validade, identificação da marca, número do lote, procedência, composição.	Unidade	50	R\$ 5,89	R\$ 294,50
89	<b>CORANTE</b> , <u>Especificação</u> : Calorífico em pó fino homogêneo, obtido de frutos maduros de urucum, limpos. Cor: vermelho intensa. Embalagem: plástica com 100g, com cheiro e sabor próprios para consumo humano e em conformidade com a legislação em vigor.	Unidade	100	R\$ 2,69	R\$ 269,00
90	<b>SUPLEMENTO ALIMENTAR</b> , <u>Especificação</u> : a base de farinha de arroz. Embalagem: lata com 400g.	Lata	100	R\$ 9,39	R\$ 939,00
91	<b>PROTEINA DE SOJA, texturizada (400g).</b>	Pacote	100	R\$ 6,49	R\$ 649,00
VALOR GLOBAL: (Duzentos e Oitenta Mil, Quinhentos e Dezoito Reais e Trinta Centavos)					R\$ 280.518,30

1.3. O prazo de vigência da contratação será de 12 (doze) meses, prorrogável por até 10 anos, na forma dos artigos 106 c/c 107 da Lei nº 14.133, de 2021, por ser economicamente mais vantajosa para o Município de Anajatuba-MA, tendo em vista que sua interrupção compromete a continuidade das atividades da Administração.

1.4. O fornecimento é enquadrado como continuado tendo em vista que sua interrupção compromete a continuidade das atividades da Administração, sendo a vigência plurianual mais vantajosa considerando o Estudo Técnico Preliminar.

1.5. O contrato oferece maior detalhamento das regras que serão aplicadas em relação à vigência da contratação.

## 2. NATUREZA DO OBJETO

2.1. O(s) produtos(s) objeto desta contratação são caracterizados como comum(ns), conforme justificativa constante do Estudo Técnico Preliminar.

2.2. O objeto desta contratação não se enquadra como sendo de bem de luxo, conforme Decreto Municipal nº 293/2023.

## 3. FUNDAMENTAÇÃO E DESCRIÇÃO DA NECESSIDADE DA CONTRATAÇÃO

3.1. A Fundamentação da Contratação e de seus quantitativos encontra-se pormenorizada em tópico específico dos Estudos Técnicos Preliminares, apêndice deste Termo de Referência.

3.2. A contratação não foi prevista no plano anual de aquisições, uma vez que o referido PCA esta sendo elaborado pelo órgão.

3.3. Ademais, destaca-se que a demanda foi apresentada no DFD de protocolo nº2024.05.08.0013 e aprovada por meio do despacho da Autoridade competente.

## 4. DESCRIÇÃO DA SOLUÇÃO COMO UM TODO CONSIDERADO O CICLO DE VIDA DO OBJETO

4.1. A descrição da solução como um todo encontra-se pormenorizada em tópico específico dos Estudos Técnicos Preliminares, apêndice deste Termo de Referência.



**PREFEITURA MUNICIPAL DE ANAJATUBA**  
Rua Benedito Leite, 868, Centro, CEP: 65.490.000, Anajatuba – MA  
CNPJ: 06.002.372/0001-33

**5. REQUISITOS DA CONTRATAÇÃO**

**5.1. Sustentabilidade**

5.1.1. Os critérios de sustentabilidade encontra-se pormenorizada em tópico específico dos Estudos Técnicos Preliminares, apêndice deste Termo de Referência.

**5.2. Indicação de marcas ou modelos**

5.2.1. Não se aplica a este objeto.

**5.3. Vedação de utilização de marca/produto na execução do serviço**

5.3.1. Não se aplica a este objeto.

**5.4. Exigência de carta de solidariedade**

5.4.1. Não se aplica a este objeto.

**5.5. Subcontratação**

5.5.1. Não é admitida a subcontratação do objeto contratual.

**5.6. Garantia da contratação**

5.6.1. Será exigida a garantia da contratação de que tratam os arts. 96 e seguintes da Lei nº 14.133, de 2021, no percentual e condições descritas nas cláusulas do contrato.

5.6.2. Em caso opção pelo seguro-garantia, a parte adjudicatária deverá apresentá-la, no máximo, até a data de assinatura do contrato.

5.6.3. O contrato oferece maior detalhamento das regras que serão aplicadas em relação à garantia da contratação.

**6. MODELO DE EXECUÇÃO DO OBJETO**

**6.1. Condições de Entrega**

6.1.1. O prazo de entrega dos bens é de 15 (quinze) dias, contados do(a) recebimento da ordem de fornecimento.

6.1.1.1. *Caso não seja possível a entrega na data assinalada, a empresa deverá comunicar as razões respectivas com pelo menos 05 (cinco) dias de antecedência para que qualquer pleito de prorrogação de prazo seja analisado, ressalvadas situações de caso fortuito e força maior.*

**6.2. Local de entrega dos produtos**

6.2.1. Os bens deverão ser entregues nos endereços indicados pela Secretaria Requisitante, ou no Almojarifado Central da Prefeitura Municipal de Anajatuba, no endereço: **Rua 5 de janeiro, s/n, Bairro São Benedito, CEP: 65.490.000, Anajatuba – MA em dias de expediente, de segunda a sexta-feira, das 8:00h às 17:00h, horário local.**



## PREFEITURA MUNICIPAL DE ANAJATUBA

Rua Benedito Leite, 868, Centro, CEP: 65.490.000, Anajatuba – MA  
CNPJ: 06.002.372/0001-33

### 6.3. Garantia, manutenção e assistência técnica

6.3.1. O prazo de garantia é aquele estabelecido na Lei nº 8.078, de 11 de setembro de 1990 (Código de Defesa do Consumidor).

### 6.4. Procedimentos de transição e finalização do contrato

6.4.1. Não serão necessários procedimentos de transição e finalização do contrato devido às características do objeto.

## 7. MODELO DE GESTÃO DO CONTRATO

7.1. O contrato deverá ser executado fielmente pelas partes, de acordo com as cláusulas avençadas e as normas da Lei nº 14.133, de 2021, e cada parte responderá pelas consequências de sua inexecução total ou parcial.

7.2. Em caso de impedimento, ordem de paralisação ou suspensão do contrato, o cronograma de execução será prorrogado automaticamente pelo tempo correspondente, anotadas tais circunstâncias mediante simples apostila.

7.3. As comunicações entre o órgão ou entidade e a contratada devem ser realizadas por escrito sempre que o ato exigir tal formalidade, admitindo-se o uso de mensagem eletrônica para esse fim.

7.4. O órgão ou entidade poderá convocar representante da empresa para adoção de providências que devam ser cumpridas de imediato.

7.5. Após a assinatura do contrato ou instrumento equivalente, o órgão ou entidade poderá convocar o representante da empresa contratada para reunião inicial para apresentação do plano de fiscalização, que conterá informações acerca das obrigações contratuais, dos mecanismos de fiscalização, das estratégias para execução do objeto, do plano complementar de execução da contratada, quando houver, do método de aferição dos resultados e das sanções aplicáveis, dentre outros.

### 7.6. Preposto

7.6.1. A Contratada designará formalmente o preposto da empresa, antes do início da execução do objeto, indicando no instrumento os poderes e deveres em relação à execução do objeto contratado.

7.6.2. A Contratante poderá recusar, desde que justificadamente, a indicação ou a manutenção do preposto da empresa, hipótese em que a Contratada designará outro para o exercício da atividade.

### 7.7. Fiscalização

7.7.1. A execução do contrato deverá ser acompanhada e fiscalizada pelo(s) fiscal(is) do contrato da Prefeitura Municipal de Anajatuba - MA.

7.7.2. O fiscal do contrato acompanhará a execução do contrato, para que sejam cumpridas todas as condições estabelecidas no contrato, de modo a assegurar os melhores resultados para a Administração.



## PREFEITURA MUNICIPAL DE ANAJATUBA

Rua Benedito Leite, 868, Centro, CEP: 65.490.000, Anajatuba – MA  
CNPJ: 06.002.372/0001-33

7.7.3. O fiscal do contrato anotarà no histórico de gerenciamento do contrato todas as ocorrências relacionadas à execução do contrato, com a descrição do que for necessário para a regularização das faltas ou dos defeitos observados.

7.7.4. Identificada qualquer inexatidão ou irregularidade, o fiscal do contrato emitirá notificações para a correção da execução do contrato, determinando prazo para a correção.

7.7.5. O fiscal do contrato informará ao gestor do contrato, em tempo hábil, a situação que demandar decisão ou adoção de medidas que ultrapassem sua competência, para que adote as medidas necessárias e saneadoras, se for o caso.

7.7.6. No caso de ocorrências que possam inviabilizar a execução do contrato nas datas aprazadas, o fiscal do contrato comunicará o fato imediatamente ao gestor do contrato.

7.7.7. O fiscal do contrato comunicará ao gestor do contrato, em tempo hábil, o término do contrato sob sua responsabilidade, com vistas à tempestiva renovação ou à prorrogação contratual.

7.7.8. O fiscal do contrato verificará a manutenção das condições de habilitação da contratada, acompanhará o empenho, o pagamento, as garantias, as glosas e a formalização de apostilamento e termos aditivos, solicitando quaisquer documentos comprobatórios pertinentes, caso necessário.

7.7.9. Caso ocorra descumprimento das obrigações contratuais, o fiscal do contrato atuará tempestivamente na solução do problema, reportando ao gestor do contrato para que tome as providências cabíveis, quando ultrapassar a sua competência.

### 7.8. Gestor do Contrato

7.8.1. O Gestor de Contrato coordenará a atualização do processo de acompanhamento e fiscalização do contrato contendo todos os registros formais da execução no histórico de gerenciamento do contrato, a exemplo da ordem de fornecimento, do registro de ocorrências, das alterações e das prorrogações contratuais, elaborando relatório com vistas à verificação da necessidade de adequações do contrato para fins de atendimento da finalidade da Administração.

7.8.2. O gestor do contrato acompanhará os registros realizados pelos fiscais do contrato, de todas as ocorrências relacionadas à execução do contrato e as medidas adotadas, informando, se for o caso, à autoridade superior àquelas que ultrapassarem a sua competência.

7.8.3. O gestor do contrato acompanhará a manutenção das condições de habilitação da contratada, para fins de empenho de despesa e pagamento, e anotarà os problemas que obstem o fluxo normal da liquidação e do pagamento da despesa no relatório de riscos eventuais.

7.8.4. O gestor do contrato emitirá documento comprobatório da avaliação realizada pelos fiscais quanto ao cumprimento de obrigações assumidas pelo contratado, com menção ao seu desempenho na execução contratual, baseado nos indicadores objetivamente definidos e aferidos, e a eventuais penalidades aplicadas, devendo constar do cadastro de atesto de cumprimento de obrigações.

7.8.5. O gestor do contrato tomará providências para a formalização de processo administrativo de responsabilização para fins de aplicação de sanções, a ser conduzido



**PREFEITURA MUNICIPAL DE ANAJATUBA**  
Rua Benedito Leite, 868, Centro, CEP: 65.490.000, Anajatuba – MA  
CNPJ: 06.002.372/0001-33

pela comissão de que trata o art. 158 da Lei nº 14.133, de 2021, ou pelo agente ou pelo setor com competência para tal, conforme o caso.

7.8.6. O gestor do contrato deverá elaborar relatório final com informações sobre a consecução dos objetivos que tenham justificado a contratação e eventuais condutas a serem adotadas para o aprimoramento das atividades da Administração.

7.8.7. O gestor do contrato deverá enviar a documentação pertinente ao setor competente para a formalização dos procedimentos de liquidação e pagamento, no valor dimensionado pela fiscalização e gestão nos termos do contrato.

## **8. CRITÉRIOS DE MEDIÇÃO E PAGAMENTO**

### **8.1. Recebimento**

8.1.1. Os bens serão recebidos provisoriamente, de forma sumária, no ato da entrega, juntamente com a nota fiscal ou instrumento de cobrança equivalente, pelo(a) responsável pelo acompanhamento e fiscalização do contrato, para efeito de posterior verificação de sua conformidade com as especificações constantes no Termo de Referência e na proposta.

8.1.2. Os bens poderão ser rejeitados, no todo ou em parte, inclusive antes do recebimento provisório, quando em desacordo com as especificações constantes no Termo de Referência e na proposta, devendo ser substituídos no prazo de 05 (cinco) dias, a contar da notificação da contratada, às suas custas, sem prejuízo da aplicação das penalidades.

8.1.3. O recebimento definitivo ocorrerá no prazo máximo de 05 dias úteis, a contar do recebimento da nota fiscal ou instrumento de cobrança equivalente pela Administração, após a verificação da qualidade e quantidade do material e consequente aceitação mediante termo detalhado.

8.1.4. O prazo para recebimento definitivo poderá ser excepcionalmente prorrogado, de forma justificada, por igual período, quando houver necessidade de diligências para a aferição do atendimento das exigências contratuais.

8.1.5. No caso de controvérsia sobre a execução do objeto, quanto à dimensão, qualidade e quantidade, deverá ser observado o teor do art. 143 da Lei nº 14.133, de 2021, comunicando-se à empresa para emissão de Nota Fiscal no que pertine à parcela incontroversa da execução do objeto, para efeito de liquidação e pagamento.

8.1.6. O prazo para a solução, pelo contratado, de inconsistências na execução do objeto ou de saneamento da nota fiscal ou de instrumento de cobrança equivalente, verificadas pela Administração durante a análise prévia à liquidação de despesa, não será computado para os fins do recebimento definitivo.

8.1.7. O recebimento provisório ou definitivo não excluirá a responsabilidade civil pela solidez e pela segurança dos bens nem a responsabilidade ético-profissional pela perfeita execução do contrato.



## PREFEITURA MUNICIPAL DE ANAJATUBA

Rua Benedito Leite, 868, Centro, CEP: 65.490.000, Anajatuba – MA  
CNPJ: 06.002.372/0001-33

### 8.2. Liquidação

8.2.1. Recebida a Nota Fiscal ou documento de cobrança equivalente, correrá o prazo de dez dias úteis para fins de liquidação, na forma desta seção, prorrogáveis por igual período, nos termos do art. 7º, §3º da Instrução Normativa SEGES/ME nº 77/2022.

8.2.2. Para fins de liquidação, o setor competente deverá verificar se a nota fiscal ou instrumento de cobrança equivalente apresentado expressa os elementos necessários e essenciais do documento, tais como:

8.2.2.1. o prazo de validade;

8.2.2.2. a data da emissão;

8.2.2.3. os dados do contrato e do órgão contratante;

8.2.2.4. o período respectivo de execução do contrato;

8.2.2.5. o valor a pagar; e

8.2.2.6. eventual destaque do valor de retenções tributárias cabíveis.

8.2.3. Havendo erro na apresentação da nota fiscal ou instrumento de cobrança equivalente, ou circunstância que impeça a liquidação da despesa, esta ficará sobrestada até que o contratado providencie as medidas saneadoras, reiniciando-se o prazo após a comprovação da regularização da situação, sem ônus ao contratante;

8.2.4. A nota fiscal ou instrumento de cobrança equivalente deverá ser obrigatoriamente acompanhado da comprovação da regularidade fiscal, constatada por meio de consulta *on-line* ao SICAF ou, na impossibilidade de acesso ao referido Sistema, mediante consulta aos sítios eletrônicos oficiais ou à documentação mencionada no art. 68 da Lei nº 14.133, de 2021.

8.2.5. Constatando-se, situação de irregularidade do contratado, será providenciada sua notificação, por escrito, para que, no prazo de 5 (cinco) dias úteis, regularize sua situação ou, no mesmo prazo, apresente sua defesa. O prazo poderá ser prorrogado uma vez, por igual período, a critério do contratante.

8.2.6. Não havendo regularização ou sendo a defesa considerada improcedente, o contratante deverá comunicar aos órgãos responsáveis pela fiscalização da regularidade fiscal quanto à inadimplência do contratado, bem como quanto à existência de pagamento a ser efetuado, para que sejam acionados os meios pertinentes e necessários para garantir o recebimento de seus créditos.

8.2.7. Persistindo a irregularidade, o contratante deverá adotar as medidas necessárias à rescisão contratual nos autos do processo administrativo correspondente, assegurada ao contratado a ampla defesa.



## PREFEITURA MUNICIPAL DE ANAJATUBA

Rua Benedito Leite, 868, Centro, CEP: 65.490.000, Anajatuba – MA  
CNPJ: 06.002.372/0001-33

8.2.8. Havendo a efetiva execução do objeto, os pagamentos serão realizados normalmente, até que se decida pela rescisão do contrato, caso o contratado não regularize sua situação.

### 8.3. Prazo de pagamento

8.3.1. O pagamento será efetuado no prazo de até 30 (trinta) dias, após o recebimento definitivo do objeto, desde que não haja fator impeditivo provocado pela CONTRATADA.

### 8.4. Forma de pagamento

8.4.1. O pagamento será realizado através de ordem bancária, para crédito em banco, agência e conta corrente indicados pelo contratado, mediante a apresentação de Nota Fiscal/fatura, devidamente atestada por servidor competente, acompanhada da respectiva Ordem de fornecimento e das certidões de regularidade fiscal: Prova de regularidade com a Fazenda Federal, mediante apresentação da Certidão Conjunta Negativa de Débitos Relativos a Tributos Federais e à Dívida Ativa da União e Previdenciária, conforme Portaria PGFN/RFB nº 1751, de 02 de outubro de 2014; Prova de regularidade com a Fazenda Estadual do domicílio ou sede da licitante, mediante apresentação da Certidão Negativa de Débitos Fiscais e Certidão Negativa de Inscrição na Dívida Ativa do Estado; Prova de Regularidade perante a Fazenda Municipal, do domicílio ou sede da licitante, mediante apresentação da Certidão Negativa de Débitos Fiscais e Certidão Negativa de Inscrição na Dívida Ativa do Município; Prova de Regularidade relativa ao Fundo de Garantia por Tempo de Serviço, demonstrando situação regular mediante apresentação do Certificado de Regularidade do FGTS – CRF e Prova de inexistência de débitos inadimplidos perante a Justiça do Trabalho, mediante apresentação da Certidão Negativa de Débitos Trabalhistas (CNDT), diretamente na conta que o fornecedor apresentar em sua proposta.

8.4.2. O pagamento será feito em favor da empresa contratada através de ordem ou transferência bancária em sua conta corrente, após assinatura do Termo de Recebimento Definitivo, emitido pela Secretaria Requisitante.

8.4.3. A CONTRATADA deverá apresentar a respectiva Nota Fiscal/Fatura à Secretaria Requisitante acompanhada das Certidões listadas no subitem 8.4.1 acima.

8.4.4. Caso a CONTRATADA seja Optante pelo Simples Nacional, deverá apresentar também juntamente com a documentação elencada no item 8.4.1, o Extrato do Simples referente a última competência.

8.4.5. A Microempresa e Empresa de Pequeno Porte Optante pelo Simples estará sujeita a retenção do ISSQN na fonte incidente sobre os serviços prestados, em conformidade com o art. 8º do Decreto Municipal nº 116, de 13 de maio de 2014.



## PREFEITURA MUNICIPAL DE ANAJATUBA

Rua Benedito Leite, 868, Centro, CEP: 65.490.000, Anajatuba – MA  
CNPJ: 06.002.372/0001-33

8.4.6. O pagamento será efetuado após a assinatura do Termo de Recebimento Definitivo, desde que não haja fator impeditivo provocado pela CONTRATADA.

8.4.7. Não serão efetuados quaisquer pagamentos à CONTRATADA enquanto pendente de liquidação quaisquer obrigações em virtude de penalidades impostas ou inadimplência contratual, inclusive, sem que isso gere direito ao reajustamento do preço ou à atualização monetária.

8.4.8. A CONTRATANTE poderá deduzir do montante a pagar os valores correspondentes a multas ou indenizações devidas pela CONTRATADA.

8.4.9. Nos casos de eventuais atrasos de pagamento, desde que a CONTRATADA não tenha concorrido de alguma forma para tanto, fica convencionado que os encargos moratórios devidos pela CONTRATANTE, entre a data acima referida e a correspondente ao efetivo pagamento da Nota Fiscal/Fatura, terá a aplicação da seguinte fórmula:

$$EM = I \times N \times VP$$

Onde:

EM = Encargos moratórios;

N = Número de dias entre a data prevista para o pagamento e a do efetivo pagamento;

VP = Valor da parcela a ser paga.

I = Índice de atualização financeira = 0,00016438, assim apurado:

$$I = \left(\frac{TX}{100}\right) \frac{I}{365} = \left(\frac{6}{100}\right) \frac{I}{365} = 0,00016438$$

TX = Percentual da taxa anual = 6%.

### 9. DA QUALIFICAÇÃO TÉCNICA

9.1. Para comprovação de atendimento à Qualificação Técnica, o edital deverá exigir a apresentação do(s) seguinte(s) documento(s):

9.1.1. Atestado(s) de capacidade técnica fornecido(s) por pessoa(s) de direito público ou privado, que comprove(m) ter a licitante executado a prestação satisfatória dos serviços/fornecimento da mesma natureza ou similares aos do presente Termo de Referência.

### 10. ADJUDICAÇÃO E HOMOLOGAÇÃO

10.1. A adjudicação e homologação das propostas de preços será pelo critério do MENOR PREÇO "POR ITEM".

10.2. Não há óbice quanto à adjudicação de um ou mais itens para a mesma licitante.

### 11. FONTE DE RECURSO E DOTAÇÃO ORÇAMENTÁRIA





## PREFEITURA MUNICIPAL DE ANAJATUBA

Rua Benedito Leite, 868, Centro, CEP: 65.490.000, Anajatuba – MA  
CNPJ: 06.002.372/0001-33

11.1. Tendo em vista que a licitação para Registro de Preços independe de previsão de dotação orçamentária, conforme dispõe o Decreto Federal nº. 11.462/2023, as Dotações Orçamentárias, com saldo suficiente para cobertura das despesas decorrentes da execução do objeto serão informadas nos respectivos contratos ou instrumentos equivalentes que poderão advir do presente procedimento licitatório.

11.2. Em caso de eventuais contratações que poderão advir da Ata de Registro de Preços, as despesas decorrentes destes contratos administrativos correrão por conta dos recursos específicos consignados no orçamento vigente à época das referidas contratações.

### 12. DAS RESPONSABILIDADES DA CONTRATANTE E DA CONTRATADA:

#### 12.1. Deveres e Responsabilidades da CONTRATANTE, além de outras que poderão ser previstas no Edital e Contrato:

12.1.1. Nomear Gestor e Fiscais Técnicos, Administrativo e Requisitante do contrato para acompanhar e fiscalizar a execução dos Contratos;

12.1.2. Efetuar o pagamento à CONTRATADA nas condições pactuadas;

12.1.3. Aplicar à CONTRATADA as sanções administrativas regulamentares e contratuais cabíveis;

12.1.4. Comunicar à CONTRATADA todas e quaisquer ocorrências relacionadas com a execução do objeto;

12.1.5. Permitir o acesso dos empregados da CONTRATADA às dependências da CONTRATANTE para tratar de assuntos pertinentes aos serviços adquiridos;

12.1.6. Rejeitar, no todo ou em parte, os serviços em desacordo com o Contrato;

12.1.7. Proporcionar todas as condições necessárias ao bom andamento da prestação dos serviços contratados;

#### 12.2. Deveres e Responsabilidades da CONTRATADA, além de outras que poderão ser previstas no Edital e Contrato:

12.2.1. Executar o contrato conforme especificações definidas no presente Termo de Referência;

12.2.2. Comunicar à CONTRATANTE, por escrito, qualquer anormalidade de caráter urgente em relação aos serviços que forem objetos do Contrato e prestar os esclarecimentos necessários;

12.2.3. Indicar, formalmente, preposto apto a representá-la junto à CONTRATANTE, que deverá responder pela fiel execução do Contrato;

12.2.4. Atender prontamente quaisquer orientações e exigências dos Fiscais dos Contratos e/ou dos Gestores dos Contratos inerentes à execução do objeto contratual;

12.2.5. Reparar quaisquer danos diretamente causados à CONTRATANTE ou a terceiros, por culpa ou dolo de seus representantes legais, prepostos ou empregados, em decorrência da



## PREFEITURA MUNICIPAL DE ANAJATUBA

Rua Benedito Leite, 868, Centro, CEP: 65.490.000, Anajatuba – MA  
CNPJ: 06.002.372/0001-33

presente relação contratual, não excluindo ou reduzindo essa responsabilidade da fiscalização ou o acompanhamento da execução do objeto pela CONTRATANTE;

a) Apurado o dano e caracterizada sua autoria por qualquer empregado da CONTRATADA, esta pagará à CONTRATANTE o valor correspondente, mediante o pagamento de Documento de Arrecadação Municipal - DAM, a ser emitida pelo Gestor do Contrato no valor correspondente ao dano, acrescido das demais penalidades constantes do instrumento convocatório e do contrato.

12.2.6. Manter, durante toda a execução do Contrato, em compatibilidade com as obrigações por ele assumidas, todas as condições de habilitação e qualificação exigidas na licitação;

12.2.7. Emitir fatura no valor pactuado e nas condições do Contrato, apresentando à CONTRATANTE para pagamento;

12.2.8. Não transferir a terceiros, quer total ou parcialmente, o objeto a ser contratado, sem anuência da Prefeitura Municipal de Anajatuba/MA;

12.2.9. Arcar com todas as despesas, diretas ou indiretas, decorrentes do cumprimento das obrigações assumidas, sem qualquer ônus a Prefeitura Municipal de Anajatuba/MA;

12.2.10. A CONTRATADA será responsável pela idoneidade e pelo comportamento de seus empregados, subordinados ou prepostos.

### 13. CONTRATAÇÃO E MODELO DE EXECUÇÃO DO CONTRATO

13.1. O contrato obedecerá às condições estabelecidas no Edital e seus anexos, e estará vinculado integralmente à este instrumento, implicando na obrigatoriedade da empresa licitante vencedora em cumprir todas as obrigações e condições especificadas neste Termo de Referência.

13.2. A administração convocará a empresa detentora do registro de preços, para assinatura do termo de contrato, a qual terá o prazo de até **05 (cinco) dias úteis**, a contar da convocação, para celebração do contrato. Este prazo poderá ser prorrogado uma vez, por igual período, quando solicitado pela parte durante o seu transcurso e desde que ocorra motivo justificado aceito pela Administração.

13.2.1. Alternativamente à convocação para comparecer perante o órgão ou entidade para a assinatura do Termo de Contrato, a Administração poderá encaminhá-lo para assinatura, mediante correspondência eletrônica, para que seja assinado e devolvido no prazo de 5 (cinco) dias, a contar da data de seu recebimento ou da disponibilização do acesso ao sistema de processo eletrônico, preferencialmente a forma que dispõe o Decreto Municipal nº338/2023.

13.2.2. O prazo previsto para assinatura do contrato ou aceitação da nota de empenho ou instrumento equivalente poderá ser prorrogado 1 (uma) vez, por igual período, por solicitação justificada do adjudicatário e aceita pela Administração.



**PREFEITURA MUNICIPAL DE ANAJATUBA**  
Rua Benedito Leite, 868, Centro, CEP: 65.490.000, Anajatuba – MA  
CNPJ: 06.002.372/0001-33

13.3. O Aceite da Nota de Empenho ou do instrumento equivalente, emitida ao fornecedor adjudicado, implica o reconhecimento de que:

13.3.1. Referida Nota está substituindo o contrato, aplicando-se à relação de negócios ali estabelecida as disposições da Lei nº 14.133, de 2021;

13.3.2. A contratada se vincula à sua proposta e às previsões contidas no Edital e seus anexos;

13.3.3. A contratada reconhece que as hipóteses de rescisão são aquelas previstas nos artigos 137 e 138 da Lei nº 14.133, de 2021 e reconhece os direitos da Administração previstos nos artigos 137 a 139 da mesma Lei.

13.4. Na assinatura do contrato ou do instrumento equivalente será exigida a comprovação das condições de habilitação e contratação consignadas no aviso de contratação, que deverão ser mantidas pelo fornecedor durante a vigência do contrato.

13.5. O prazo de vigência da contratação é 12 (doze) meses, contados da data da sua assinatura, prorrogável por até 10 anos, na forma dos artigos 106 e 107 da Lei nº 14.133/2021.

13.6. Os contratos decorrentes deste instrumento poderão ser alterados, observado o disposto no art. 124, da Lei nº 14.133/2021.

13.7. Nas alterações unilaterais a que se refere o inciso I do caput do art. 124 da Lei nº 14.133/2021, o contratado será obrigado a aceitar, nas mesmas condições contratuais, acréscimos ou supressões de até 25% (vinte e cinco por cento) do valor inicial atualizado do contrato que se fizerem nos serviços ou nas compras.

#### **14. INFRAÇÕES E SANÇÕES ADMINISTRATIVAS**

14.1. Comete infração administrativa, nos termos da lei, o licitante que, com dolo ou culpa:

14.1.1. deixar de entregar a documentação exigida para o certame ou não entregar qualquer documento que tenha sido solicitado pelo/a pregoeiro/a durante o certame;

14.1.2. Salvo em decorrência de fato superveniente devidamente justificado, não mantiver a proposta em especial quando:

14.1.2.1. não enviar a proposta adequada ao último lance ofertado ou após a negociação;

14.1.2.2. recusar-se a enviar o detalhamento da proposta quando exigível;

14.1.2.3. pedir para ser desclassificado quando encerrada a etapa competitiva; ou

14.1.2.4. deixar de apresentar amostra;

14.1.2.5. apresentar proposta ou amostra em desacordo com as especificações do edital;

14.1.3. não celebrar o contrato ou não entregar a documentação exigida para a contratação, quando convocado dentro do prazo de validade de sua proposta;



## PREFEITURA MUNICIPAL DE ANAJATUBA

Rua Benedito Leite, 868, Centro, CEP: 65.490.000, Anajatuba – MA  
CNPJ: 06.002.372/0001-33

- 14.1.3.1. recusar-se, sem justificativa, a assinar o contrato ou a ata de registro de preço, ou a aceitar ou retirar o instrumento equivalente no prazo estabelecido pela Administração;
- 14.1.4. apresentar declaração ou documentação falsa exigida para o certame ou prestar declaração falsa durante a licitação
- 14.1.5. fraudar a licitação
- 14.1.6. comportar-se de modo inidôneo ou cometer fraude de qualquer natureza, em especial quando:
- 14.1.6.1. agir em conluio ou em desconformidade com a lei;
  - 14.1.6.2. induzir deliberadamente a erro no julgamento;
  - 14.1.6.3. apresentar amostra falsificada ou deteriorada;
- 14.1.7. praticar atos ilícitos com vistas a frustrar os objetivos da licitação
- 14.1.8. praticar ato lesivo previsto no art. 5º da Lei n.º 12.846, de 2013.
- 14.2. Com fulcro na Lei nº 14.133, de 2021, a Administração poderá, garantida a prévia defesa, aplicar aos licitantes e/ou adjudicatários as seguintes sanções, sem prejuízo das responsabilidades civil e criminal:
- 14.2.1. advertência;
  - 14.2.2. multa;
  - 14.2.3. impedimento de licitar e contratar e
  - 14.2.4. declaração de inidoneidade para licitar ou contratar, enquanto perdurarem os motivos determinantes da punição ou até que seja promovida sua reabilitação perante a própria autoridade que aplicou a penalidade.
- 14.3. Na aplicação das sanções serão considerados:
- 14.3.1. a natureza e a gravidade da infração cometida.
  - 14.3.2. as peculiaridades do caso concreto
  - 14.3.3. as circunstâncias agravantes ou atenuantes
  - 14.3.4. os danos que dela provierem para a Administração Pública
  - 14.3.5. a implantação ou o aperfeiçoamento de programa de integridade, conforme normas e orientações dos órgãos de controle.
- 14.4. A multa será recolhida em percentual 5% incidente sobre o valor do contrato licitado, recolhida no prazo máximo de 30 (trinta) dias úteis, a contar da comunicação oficial.
- 14.4.1. Para as infrações previstas nos itens 14.1.1, 14.1.2 e 14.1.3. a multa será de 5% do valor do contrato licitado.
  - 14.4.2. Para as infrações previstas nos itens 14.1.4, 14.1.5, 14.1.6, 14.1.7, e 14.1.8. a multa será de 15% do valor do contrato licitado.
- 14.5. As sanções de advertência, impedimento de licitar e contratar e declaração de inidoneidade para licitar ou contratar poderão ser aplicadas, cumulativamente ou não, à penalidade de multa.
- 14.6. Na aplicação da sanção de multa será facultada a defesa do interessado no prazo de 15 (quinze) dias úteis, contado da data de sua intimação.
- 14.7. A sanção de impedimento de licitar e contratar será aplicada ao responsável em decorrência das infrações administrativas relacionadas nos itens 0, 0 e 0, quando não se justificar a imposição de penalidade mais grave, e impedirá o responsável de licitar e contratar no âmbito da Administração Pública direta e indireta do ente federativo a qual pertencer o órgão ou entidade, pelo prazo máximo de 3 (três) anos.



## PREFEITURA MUNICIPAL DE ANAJATUBA

Rua Benedito Leite, 868, Centro, CEP: 65.490.000, Anajatuba – MA  
CNPJ: 06.002.372/0001-33

14.8. Poderá ser aplicada ao responsável a sanção de declaração de inidoneidade para licitar ou contratar, em decorrência da prática das infrações dispostas nos itens 0, 0, 0, 0 e 0, bem como pelas infrações administrativas previstas nos itens 0, 0 e 0 que justifiquem a imposição de penalidade mais grave que a sanção de impedimento de licitar e contratar, cuja duração observará o prazo previsto no art. 156, §5º, da Lei n.º 14.133/2021.

14.9. A recusa injustificada do adjudicatário em assinar o contrato ou a ata de registro de preço, ou em aceitar ou retirar o instrumento equivalente no prazo estabelecido pela Administração, descrita no item 0, caracterizará o descumprimento total da obrigação assumida e o sujeitará às penalidades e à imediata perda da garantia de proposta em favor do órgão ou entidade promotora da licitação, nos termos do art. 45, §4º da IN SEGES/ME n.º 73, de 2022.

14.10. A apuração de responsabilidade relacionadas às sanções de impedimento de licitar e contratar e de declaração de inidoneidade para licitar ou contratar demandará a instauração de processo de responsabilização a ser conduzido por comissão composta por 2 (dois) ou mais servidores estáveis, que avaliará fatos e circunstâncias conhecidos e intimará o licitante ou o adjudicatário para, no prazo de 15 (quinze) dias úteis, contado da data de sua intimação, apresentar defesa escrita e especificar as provas que pretenda produzir.

14.11. Caberá recurso no prazo de 15 (quinze) dias úteis da aplicação das sanções de advertência, multa e impedimento de licitar e contratar, contado da data da intimação, o qual será dirigido à autoridade que tiver proferido a decisão recorrida, que, se não a reconsiderar no prazo de 5 (cinco) dias úteis, encaminhará o recurso com sua motivação à autoridade superior, que deverá proferir sua decisão no prazo máximo de 20 (vinte) dias úteis, contado do recebimento dos autos.

14.12. Caberá a apresentação de pedido de reconsideração da aplicação da sanção de declaração de inidoneidade para licitar ou contratar no prazo de 15 (quinze) dias úteis, contado da data da intimação, e decidido no prazo máximo de 20 (vinte) dias úteis, contado do seu recebimento.

14.13. O recurso e o pedido de reconsideração terão efeito suspensivo do ato ou da decisão recorrida até que sobrevenha decisão final da autoridade competente.

14.14. A aplicação das sanções previstas neste edital não exclui, em hipótese alguma, a obrigação de reparação integral dos danos causados.

### 15. SISTEMA DE REGISTRO DE PREÇO

15.1. Será adotado o Sistema de Registro de Preços, haja vista a conveniência do fornecimento dos itens com previsão de serem de forma parcelados conforme a necessidade, visando minimizar os riscos de desabastecimento e reduzir os custos necessários. Pois, esse possui uma vasta gama de vantagens, principalmente ao permitir a evolução significativa do planejamento das atividades da Administração Pública. Ademais, a opção pelo Sistema de Registro de Preço originário de Pregão Eletrônico, é a mais viável, pois possui características vantajosas para a administração pública, por exemplo o fato da existência de facultatividade na contratação dos serviços do objeto licitado, sendo assim, a Administração tem a discricionariedade de agir conforme suas necessidades, podendo flexibilizar suas despesas, com a devida adequação aos recursos disponíveis. Nesse sentido, justifica-se ainda a motivação para utilização do Sistema de Registro de Preços em razão da demanda ser eventual e futura, sendo utilizado o registro de



## PREFEITURA MUNICIPAL DE ANAJATUBA

Rua Benedito Leite, 868, Centro, CEP: 65.490.000, Anajatuba – MA

CNPJ: 06.002.372/0001-33

acordo com a necessidade dos serviços demandados, levando em consideração o desgaste natural. Outro ponto que merece destaque é o emprego de recursos financeiros somente para o atendimento imediato da demanda.

### 15.2. Condições e do prazo para assinatura da Ata de Registro de Preços

15.2.1. Homologado o resultado da licitação, o Órgão Gerenciador, respeitada a ordem de classificação e a quantidade de fornecedor(es) a ser(em) registrado(s), convocará a(s) licitante(s) vencedora(s) para assinatura da Ata de Registro de Preços, que deverá(ão) firmar a contratação no prazo instituído no subitem 15.2.1.1, sob pena de decair do direito à contratação, sem prejuízo das sanções previstas neste Termo de Referência.

15.2.1.1. A(s) licitante(s) vencedora(s) terá(ão) o prazo de até 5 (cinco) dias consecutivos para assinatura da Ata, contados da data de convocação feita, por escrito, pelo Órgão Gerenciador.

15.2.1.2. O prazo para assinatura da Ata do Sistema de Registro de Preços poderá ser prorrogado uma vez, por igual período, mediante solicitação devidamente justificada, apresentada pela licitante vencedora dentro do prazo e aceite do Município.

### 15.3. Vigência da Ata de Registro de Preço

15.3.1. A vigência da **Ata de Registro de Preços** será de **1 (um) ano**, contado do primeiro dia útil subsequente à data de divulgação no Portal Nacional de Contratações Públicas – PNCP, **prorrogável por igual período**.

15.3.1. A prorrogação de que trata este item é condicionada à:

**a)** apresentação de relatório favorável da comissão de recebimento e fiscalização, com ateste, pela autoridade competente, de que as condições e os preços permanecem vantajosos para a Administração, permitida a negociação com a CONTRATADA;

**b)** demonstração de que o valor da Contratação permaneça economicamente vantajoso para a Administração;

**c)** manifestação expressa do interesse da CONTRATADA na prorrogação e a comprovação de que mantém todas as condições de habilitação e qualificação.

15.3.1.1. Fica vedado efetuar acréscimos nos quantitativos estabelecidos na Ata de Registro de Preços.

15.3.1.2. Na ocorrência de formalização de contrato, este deverá ser assinado dentro do prazo de validade da Ata de Registro de Preços, entrando em vigor no primeiro dia útil subsequente a data de sua publicação no Portal Nacional de Contratações Públicas – PNCP e sua vigência observará as condições mencionadas no artigo 105 da Lei nº 14.133/21.

SETOR DE COMPRAS

Rua Benedito Leite, 868, Centro, CEP: 65.490.000, Anajatuba – MA

[www.anajatuba.ma.gov.br](http://www.anajatuba.ma.gov.br)

Página 23 de 28



**PREFEITURA MUNICIPAL DE ANAJATUBA**  
Rua Benedito Leite, 868, Centro, CEP: 65.490.000, Anajatuba – MA  
CNPJ: 06.002.372/0001-33

15.3.1.3. O término do prazo de vigência da Ata de Registro de Preços não implica extinção das obrigações dela decorrentes, ainda em execução.

**15.4. Estimativas de consumo individualizadas, do órgão gerenciador e órgãos participantes:**

15.4.1. A quantidade estimada neste termo, é em sua totalidade exclusivada do órgão gerenciador, tendo em vista ser o único órgão participante do SRP.

**16. FORMA E CRITÉRIOS DE SELEÇÃO DO FORNECEDOR E FORMA DE FORNECIMENTO**

**16.1. Forma de seleção e critério de julgamento da proposta.**

16.1.1. O fornecedor será selecionado por meio da realização de procedimento de LICITAÇÃO, na modalidade PREGÃO, sob a forma ELETRÔNICA, com adoção do critério de julgamento pelo MENOR PREÇO POR ITEM.

**16.2. Forma de fornecimento.**

16.2.1. O fornecimento do objeto será empreitada por preço unitário “fornecimento parcelado”.

**16.3. Exigência de Garantia da Proposta como requisito de pré-habilitação.**

16.3.1. Será exigida, como requisito de pré-habilitação, a apresentação de garantia de proposta em favor da Prefeitura Municipal de Anajatuba/MA, CNPJ: 06.002.372/0001-33 em valor equivalente a 1% (um por cento) do total orçado da contratação, e será apresentada a critério do licitante, consistir em uma das modalidades previstas no artigo 96, § 1º, da Lei Federal nº 14.133/2021.

16.2.2. A exigência de garantia de proposta como condição de pré-habilitação, conforme o artigo 58 § 1º, da Lei 14.133/21, é uma medida que visa assegurar a seriedade da proposta e a efetividade da contratação, especialmente em contextos de alta complexidade e relevância, como é o caso da contratação de empresas especializadas no fornecimento de medicamentos injetáveis. As justificativas fundamentadas com enfoque na segurança da contratação incluem:

**1. Assegurar a execução da proposta:**

- A garantia de proposta funciona como um mecanismo que assegura que o licitante vencedor irá cumprir com o compromisso assumido na sua oferta. No caso do fornecimento de medicamentos injetáveis, isso é crucial, dado que a falha na entrega pode impactar diretamente a saúde e o bem-estar dos pacientes que dependem desses medicamentos.

**2. Prevenir desistências:**



**PREFEITURA MUNICIPAL DE ANAJATUBA**  
Rua Benedito Leite, 868, Centro, CEP: 65.490.000, Anajatuba – MA  
CNPJ: 06.002.372/0001-33

- A exigência de uma garantia financeira prévia minimiza o risco de desistências injustificadas após a fase de lances ou mesmo após a adjudicação do contrato, garantindo que apenas fornecedores sérios e comprometidos participem do processo. Isso é particularmente importante em áreas sensíveis como a saúde, onde atrasos na contratação podem ter consequências diretas na continuidade dos tratamentos médicos.
- 3. Mitigar riscos financeiros:**
- Em contratações de alta complexidade técnica e financeira, como é o fornecimento de medicamentos injetáveis, a garantia de proposta protege a administração pública contra eventuais prejuízos que possam surgir de um processo de licitação fracassado, como a necessidade de iniciar um novo processo licitatório em caráter de urgência, o que frequentemente implica em custos adicionais.
- 4. Promover a equidade entre os licitantes:**
- A exigência de uma garantia de proposta assegura que todos os participantes do processo licitatório estejam em igualdade de condições, demonstrando capacidade financeira para cumprir com as obrigações do contrato. Isso é essencial para garantir uma competição justa, especialmente em mercados onde podem existir grandes disparidades entre os concorrentes.
- 5. Estabilidade contratual:**
- A garantia de proposta contribui para a estabilidade contratual, fornecendo uma camada adicional de segurança jurídica e financeira ao processo. Para a administração pública e para a sociedade, isso significa a garantia de que o fornecimento de medicamentos essenciais não será interrompido ou comprometido por questões relacionadas à capacidade de execução do fornecedor.

16.2.3. As Licitantes deverão observar as condições a seguir quando do oferecimento da Garantia de Proposta:

Hipóteses:

**I. Caso seja utilizada garantia na modalidade de Caução em Dinheiro (art. 96, § 1º, I, 1ª parte, da Lei Federal nº 14.133/2021).**

Na hipótese de apresentação em moeda corrente nacional, a Licitante deverá constituir caução bancária, cujo depósito deverá ser efetuado na CONTA CORRENTE: 5219, AGÊNCIA: 1208-4, BANCO: BRADESCO, devendo o comprovante de depósito original constar junto com a proposta.

**II. Caso seja utilizada garantia na modalidade de Seguro-Garantia (art. 96, § 1º, II, da Lei Federal nº 14.133/2021).**





## PREFEITURA MUNICIPAL DE ANAJATUBA

Rua Benedito Leite, 868, Centro, CEP: 65.490.000, Anajatuba – MA  
CNPJ: 06.002.372/0001-33

7.15. Na hipótese de não conclusão do processo de contratação dentro do prazo de validade da proposta e/ou prazo de validade da “Garantia de proposta” (Fiança Bancária ou Seguro Garantia), a Prefeitura Municipal de Anajatuba/MA poderá solicitar aos Licitantes para revalidar por igual período, ambos os documentos sob pena de ser considerado desistente do feito licitatório; neste caso, tanto a solicitação quanto a aceitação serão formuladas por escrito, sendo facultado ao Licitante recusar ou aceitar as prorrogações solicitadas. Entretanto, no caso de concordância, serão mantidas todas as condições da Proposta.

### 16.3. Exigências de habilitação.

16.3.1. O edital da licitação definirá todas as exigências de habilitação, devidamente regulamentada pela legislação vigente, em especial à luz da Lei nº 14.133/2021 e ulteriores alterações, exigindo principalmente documentação relativa a:

16.3.1.1. Habilitação jurídica;

16.1.1.2. Habilitação Técnica (conforme disposições contidas no item 9.);

16.1.1.3. Fiscal, Social e Trabalhista;

16.1.1.4. Qualificação econômico-financeira;

16.1.1.5. Cumprimento do disposto no inciso XXXIII do art. 7º da Constituição Federal.

### 17. VALOR ESTIMADO

17.1. O preço considerado como estimativa para esse objeto será determinado com base em pesquisas de preços, de acordo com o Decreto Municipal nº 294/2023, que deverá ser juntado após sua conclusão como apêndice deste termo.

### 18. FUNDAMENTAÇÃO LEGAL

18.1. O objeto deste Termo de Referência se fundamenta na Lei Federal nº 14.133/2021, aplicando-se ainda as disposições contidas no Decreto Municipal nº 292/2023, Lei Complementar nº 123/2006, alterada pela Lei Complementar nº 147/2014, Lei Complementar nº 155/2016, e suas alterações e demais normas pertinentes.

Encaminhe-se à autoridade competente, que deverá decidir motivadamente sobre a autorização e prosseguimento dos demais atos inerente a contratação.

Anajatuba/MA, em 10 de maio de 2024.

SETOR DE COMPRAS

Rua Benedito Leite, 868, Centro, CEP: 65.490.000, Anajatuba – MA.

[www.anajatuba.ma.gov.br](http://www.anajatuba.ma.gov.br)

Página 27 de 28



## PREFEITURA MUNICIPAL DE ANAJATUBA

Rua Benedito Leite, 868, Centro, CEP: 65.490.000, Anajatuba – MA  
CNPJ: 06.002.372/0001-33

*Matheus Reis dos Santos*

**MATHEUS REIS DOS SANTOS**

Coordenador de Compras e Pesquisa Preliminar de Preços

Decreto nº 219/2022

Responsável pela Elaboração do Termo de Referência

*Carla Cristina Silva*

**CARLA CRISTINA SILVA**

Coordenadora do Almoxarifado Central

Decreto nº 256/2023

Acompanhou a Elaboração do Termo de Referência

**PREFEITURA MUNICIPAL DE ANAJATUBA**

Rua Benedito Leite, 868, Centro, CEP: 65.490.000, Anajatuba – MA  
CNPJ: 06.002.372/0001-33

**DESPACHO**

Pelo presente, após análise do Termo de Referência, e considerando que o mesmo consta os elementos capazes de propiciar a avaliação do custo/benefício, para atender às necessidades do Município de Anajatuba – MA, APROVO o presente termo e em ato continuo encaminho os autos do processo nº2024.05.08.0013/2024, na qualidade de órgão gerenciador para que seja realizada a manifestação a intenção de registro de preço, obedecendo aos rigores da Lei nº 14.133/21, Decreto Federal nº 11.462 e demais legislações pertinentes, com vistas à Seleção da proposta apta a gerar o resultado de contratação mais vantajosa visando o REGISTRO DE PREÇOS para futura Contratação de Empresa Especializada no fornecimento de gêneros alimentícios perecíveis e não perecíveis e hortifrutí, para atender as necessidades da Secretaria Municipal de Administração da Prefeitura Municipal de Anajatuba/MA.

ANAJATUBA/MA, 10 de maio de 2024.

**ANTÔNIA DO ESPIRITO SANTO DUTRA SILVA**

Secretária Municipal de Administração

Decreto nº 218/2022

**PREFEITURA MUNICIPAL DE ANAJATUBA**

Rua Benedito Leite, 868, Centro, CEP: 65.490.000, Anajatuba – MA

CNPJ: 06.002.372/0001-33

Ao Sr.

MATHEUS REIS DOS SANTOS

**Coordenador do Setor de Compras e Pesquisa Preliminar de Preços**

Prefeitura de Anajatuba - MA

Prezado Senhor,

Na qualidade de ÓRGÃO GERENCIADOR, venho através deste, MANIFESTAR A INTENÇÃO DE REGISTRO DE PREÇO – IRP, visando a futura e eventual Contratação de Empresa Especializada no fornecimento de gêneros alimentícios perecíveis e não perecíveis e hortifruti, para atender as necessidades da Secretaria Municipal de Administração da Prefeitura Municipal de Anajatuba/MA, obedecendo aos rigores da Lei nº 14.133/21, Decreto Federal nº 11.462 e demais legislações pertinentes.

Na oportunidade, encaminho planilha dos itens para que seja providenciado junto a este setor, a publicação da presente Intenção de Registro de Preço – IRP, pelo prazo de oito dias úteis, para possibilitar a participação de outros órgãos ou demais secretarias desta Administração Pública na Ata de Registro de Preço em obediência ao art. 9º do Decreto Federal nº 11462/2023, conforme relação abaixo:

**PLANILHA COM QUANTITATIVOS E ESPECIFICAÇÕES DOS ITENS**

ITEM	DESCRIÇÃO	UNIDADE	QTD
1	<b>ARROZ TIPO I</b> , <u>Especificação</u> : branco, tipo I, não parboilizado, polido, classe longo fino, de procedência nacional e ser de safra corrente, tipo subgrupo polido. Embalagem: Pacote plástico de 5 kg, isento de mofo, de odores estranhos e de substâncias nocivas livre de insetos, microrganismos ou outras impurezas que venham a comprometer o armazenamento e a saúde humana. (Não apresentar manchas escuras, brancas, avermelhadas ou esverdeadas e não ter sabor ardido) selecionados eletronicamente grão em grão. Validade: mínima de 12 meses a contar a partir da data de entrega.	Kg	100
2	<b>ARROZ TIPO I</b> , <u>Especificação</u> : branco, tipo I, não parboilizado, polido, classe longo fino, de procedência nacional e ser de safra corrente, tipo subgrupo polido. Embalagem: Pacote plástico de 1 kg, isento de mofo, de odores estranhos e de substâncias nocivas livre de insetos, microrganismos ou outras impurezas que venham a comprometer o armazenamento e a saúde humana. (Não apresentar manchas escuras, brancas, avermelhadas ou esverdeadas e não ter sabor ardido) selecionados eletronicamente grão em grão. Validade: mínima de 12 meses a contar a partir da data de entrega.	Kg	500
4	<b>ACHOCOLATADO</b> , <u>Especificações</u> : produto em pó, sabor chocolate, enriquecido com vitaminas e sais minerais. <u>Embalagem</u> : Pacote com 400g. Não serão aceitas aquelas que estiverem rasgadas, perfuradas ou qualquer outro sinal de alteração do produto e embalagem. Deverá apresentar validade mínima de 18 meses a partir da data de entrega. Indicação da marca do fabricante.	Pacote	200
5	<b>AÇUCAR REFINADO</b> , <u>Especificações</u> : composição origem vegetal sacarose de cana de açúcar. <u>Embalagem</u> : transparente em pacotes impermeáveis e lacrados de 1 kg, não furadas e estufadas, invioladas, livres de impurezas, umidade, insetos, microrganismos ou outras impurezas que venham a comprometer o armazenamento e a saúde humana. Obrigatório conter os dados de identificação e procedência data de fabricação e validade expressas na embalagem, bem como o número do lote. Validade mínima de 12 meses da data de entrega do produto. Indicação da marca do fabricante.	Pacote	3000
6	<b>ADOÇANTE</b> , <u>Especificação</u> : Adoçante Dietético Líquido com stévia pura. <u>Contendo</u> : Água, Sorbitol, Edulcorantes Naturais Glicosídeos de Steviol, Conservantes Benzoato de Sódio, Sorbato de Potássio e Acidulante Ácido Cítrico. <u>Embalagem</u> : frascos de 100ml, com identificação do produto, marca do fabricante, data de fabricação e prazo de validade.	Frasco	50



## PREFEITURA MUNICIPAL DE ANAJATUBA

Rua Benedito Leite, 868, Centro, CEP: 65.490.000, Anajatuba – MA  
CNPJ: 06.002.372/0001-33

7	<b>AMACIANTE DE CARNE EM PÓ</b> , <u>Especificação</u> : preparado com papaina. <u>Embalagem</u> : Frasco com 120g, dizeres de rotulagem, data de fabricação e prazo de validade, informação dos ingredientes e composição nutricional.	Frasco	60
8	<b>AMIDO DE MILHO</b> , <u>Especificações</u> : Embalagem pacote de 500g, rótulo contendo identificação do produto data de fabricação e prazo de validade	Embalagem	100
9	<b>AZEITONA</b> , <u>Especificações</u> : Azeitona tipo verde, apresentação com caroço, tamanho grande, características adicionais sem tempero. <u>Embalagem</u> : Vidro com 500g.	Embalagem	100
10	<b>BISCOITO ROSQUINHA</b> ; <u>Especificações</u> : APRESENTAÇÃO REDONDO, SABOR tradicional, CLASSIFICAÇÃO DOCE, CARACTERÍSTICAS ADICIONAIS SEM RECHEIO, TIPO ROSQUINHA, INGREDIENTES AÇÚCAR, FARINHA DE TRIGO E GLÚTEN; embalagem; pacote 500g	Unidade	500
11	<b>BISCOITO DE ÁGUA E SAL CREAM CRACKER</b> , <u>Especificações</u> : farinha de trigo rica com ferro e ácido fólico e gordura vegetal. <u>Embalagem</u> : Pacote 350G A 400G. O produto deverá apresentar validade mínima de 06 (seis) meses a partir da data de entrega na unidade requisitante.	Pacote	500
12	<b>BISCOITO DOCE</b> , <u>Especificação</u> : tipo Maria, de primeira qualidade, devendo apresentar por porção 30g: fibra alimentar acima de 0,5 gramas, sódio abaixo de 150mg, isenta de gordura trans. <u>Embalagem</u> : Pacote de 400 gramas, isento de mofo, odores estranhos e substâncias nocivas, prazo mínimo de validade de 06 meses, a partir da data de entrega.	Pacote	500
13	<b>CAFÉ TIPO TORRADO</b> , <u>Especificação</u> : apresentação moída, com selo de pureza ABIC. <u>Embalagem</u> : pacote com 500 gramas, alto vácuo, tipo tijolinho, livre de parasitas, odores estranhos e substâncias nocivas. Prazo mínimo de validade de 06 meses, a partir da data de entrega.	Pacote	6500
14	<b>CONDIMENTO APRESENTAÇÃO INDUSTRIAL</b> , <u>Especificação</u> : matéria prima pimenta do reino, aspecto físico pó, isento de matéria terrosa, parasitas, fungos, vestígios de insetos, livres de umidade, <u>Embalagem</u> : pacote com 100 gramas, com número de lote, data de validade e quantidade do produto.	Pacote	50
15	<b>CREME DE LEITE</b> , <u>Especificação</u> : ingredientes gordura láctea - mínimo 35%, sabor suave, consistência firme. <u>Embalagem</u> : caixinha 200 gramas, não amassada. A embalagem deverá conter externamente os dados de identificação, procedência, informação nutricional, número de lote, data de validade, quantidade do produto conservação ambiente seco e arejado.	Unidade	200
16	<b>CREMOGEMA</b> , <u>Especificação</u> : Amido de milho, para o preparo de mingau sabores baunilha, chocolate e morango, açúcar, vitaminas (A e C), sais minerais (cálcio, fósforo e ferro). <u>Embalagem</u> : de papel resistente de 500 gramas.	Embalagem	100
17	<b>FARINHA DE ARROZ</b> , <u>Especificação</u> : tipo farinha de arroz flocada, tipo branca, aspecto físico levemente torrada, embalada em pacotes plásticos, transparentes, limpos, não violados, resistentes. <u>Embalagem</u> : pacote 500 gramas, deverá conter externamente os dados de identificação, procedência, informações nutricionais, número de lote, data de validade, quantidade do produto. Prazo de validade: mínimo de 09 (meses), a partir da data de entrega na unidade requisitante.	Pacote	100
18	<b>FARINHA DE MILHO</b> , <u>Especificação</u> : tipo flocão, apresentação flocos de milho, amarelo, pré-cozida. <u>Embalagem</u> : pacote plástico com 500 gramas, transparentes, limpos, não violados e resistentes. A embalagem deverá conter externamente os dados de identificação, procedência, informações nutricionais, número de lote, data de validade, quantidade do produto. Prazo de validade 9 meses. Característica adicionais: determinado/macerado/socado.	Pacote	100
19	<b>FARINHA DE TRIGO COM FERMENTO</b> , <u>Especificação</u> : com fermento, apresentação pó, com ferro e ácido fólico <u>Embalagem</u> : em pacote de 1 Kg, transparentes, limpos, não violados, resistentes, que garantam a integridade do produto até o momento do consumo. A embalagem deverá conter externamente os dados de identificação, procedência, informações nutricionais, número de lote, data de validade, quantidade do produto. Prazo de validade: 150 dias.	Kg	500
20	<b>FARINHA DE TRIGO SEM FERMENTO</b> , <u>Especificação</u> : sem fermento, apresentação pó, com ferro e ácido fólico <u>Embalagem</u> : em pacote de 1 Kg, transparentes, limpos, não violados, resistentes, que garantam a integridade do produto até o momento do consumo. A embalagem deverá conter externamente os dados de identificação, procedência, informações nutricionais, número de lote, data de validade, quantidade do produto. Prazo de validade: 150 dias.	Kg	300
21	<b>FEIJÃO TIPO 1</b> , <u>Especificação</u> : classe carioca. <u>Embalagem</u> : pacote de 1kg, não furadas, estufadas, invioladas, livres de impurezas, umidade, insetos, microrganismos ou outras impurezas que venham a comprometer o armazenamento e a saúde humana. Obrigatório a apresentação do certificado de classificação vegetal. Obrigatório conter a data de fabricação e validade de no mínimo 06 (seis) meses a partir da data de entrega expressas na embalagem, bem como o número do lote, validade mínima de 120 dias da data de entrega do produto. Indicação da marca do fabricante.	Kg	150

**PREFEITURA MUNICIPAL DE ANAJATUBA**

Rua Benedito Leite, 868, Centro, CEP: 65.490.000, Anajatuba – MA

CNPJ: 06.002.372/0001-33

22	<b>FEIJÃO TIPO 1 BRANCO</b> , <u>Especificação</u> : classe branco, deulhado, íntegro, de colheita recente; com aspecto, odor, cor e sabor próprio, livre de insetos, parasitas, larvas, material terroso, sujidade ou corpos estranhos; com grau de maturação adequado para o consumo, sem sinais de germinação ou resíduos de fertilizante ou outras substâncias químicas, <u>Embalagem</u> : sacos plásticos transparentes com peso líquido de 1kg, não furados, estufados, inviolados, livre de microrganismos ou outras impurezas que venham a comprometer o armazenamento e a saúde humana. Obrigatório conter a data de fabricação e validade mínima de 120 dias da data de entrega do produto.	Kg	150
23	<b>FERMENTO QUÍMICO EM PÓ</b> , <u>Especificação</u> : fermento químico contendo amido de milho ou fécula de mandioca, fosfato monocalcício, bicarbonato de sódio e carbonato de cálcio. Não contém glúten, conforme legislação vigente. <u>Embalagem</u> : de 100 gramas. Prazo mínimo de validade de seis (06) meses.	Unidade	60
24	<b>LEITE EM PÓ INTEGRAL</b> , <u>Especificação</u> : desidratado, de boa qualidade, enriquecido com vitaminas A, B, C e D e com no mínimo 27g de proteínas para cada porção de 100g. <u>Embalagem</u> : pacote de 200g, inviolada, livre de insetos, larvas, microrganismos ou outras impurezas que venham a comprometer o armazenamento e a saúde humana. Obrigatório conter a data de fabricação e validade expressas na embalagem, bem como o número do lote. Validade 30 dias aberto/120 dias fechado. Indicação da marca do fabricante	Pacote	5.000
25	<b>LOURO</b> , <u>Especificações</u> : folhas de Louro, condimento, apresentação natural, matéria-prima louro, aspecto físico folha seca, aplicação alimentar. <u>Embalagem</u> : Pacote com 5g.	Pacote	50
26	<b>MACARRÃO TIPO ESPAGUETE</b> , <u>Especificação</u> : formato espaguete, tipo fino, pasteurizado, de farinha de trigo especial, enriquecido com ferro e ácido fólico. <u>Embalagem</u> : pacote plástico de 500g, isento de matéria terrosa, parasitas, fungos, vestígios de insetos, livres de umidade e coloração específica. Obrigatório conter a data de fabricação e validade expressas na embalagem, bem como o número do lote. Validade mínima de 120 dias da data de entrega do produto. Indicação da marca do fabricante.	Pacote	150
27	<b>MACARRÃO TIPO PARAFUSO</b> , <u>Especificação</u> : formato parafuso, pasteurizado, de farinha de trigo especial, enriquecido com ferro e ácido fólico. <u>Embalagem</u> : pacotes plásticos de 500g, isento de matéria terrosa, parasitas, fungos, vestígios de insetos, livres de umidade e coloração específica. Obrigatório conter a data de fabricação e validade expressas na embalagem, bem como o número do lote. Validade mínima de 120 dias da data de entrega do produto. Indicação da marca do fabricante	Pacote	150
28	<b>MILHO EM CONSERVA</b> , <u>Especificação</u> : ingredientes grãos de milho Verde cozido em conserva de salmoura (água e sal) grãos íntegros selecionados (mínimo de 98% de milhos íntegros). Características: cor apropriada ao produto, sabor e odor próprios dos ingredientes, textura apropriada, uniformidade de tamanho e formato. <u>Embalagem</u> : lata com 200 gramas, fechada e esterilizada, com registro da data de fabricação, peso e validade estampada no rótulo da embalagem. prazo de validade 2 anos.	Lata	200
29	<b>ÓLEO DE SOJA REFINADO</b> , <u>Especificação</u> : livre de gorduras trans e de colesterol, rico em vitamina. <u>Embalagem</u> : lata ou garrafa contendo 900ml, não amassadas, estufadas ou enferrujadas e invioladas, livre de insetos, microrganismos ou outras impurezas que venham a comprometer o armazenamento e a saúde humana. Obrigatório conter a data de fabricação e validade expressas na embalagem, bem como o número do lote. Validade mínima de 120 dias da data de entrega do produto. Indicação da marca do fabricante.	Unidade	200
30	<b>ORÉGANO</b> , <u>Descrição</u> : Condimento, apresentação natural, matéria-prima orégano, aspecto físico granulado. <u>Embalagem</u> : Pacote com 10g.	Pacote	50
31	<b>OVOS BRANCOS</b> , <u>Especificação</u> : ovos brancos tipo médio, frescos, selecionados, isento de rachaduras, estufamento da câmara interna, sem sujidades, casca do ovo limpa, áspera, fosca. Cor, odor e aspectos característicos. <u>Embalagem</u> : Cartela com 30 unidades, atóxica, em embalagem secundária de papelão atóxico, resistente, não reutilizadas. A embalagem deverá estar devidamente rotulada conforme legislação vigente. O produto deverá apresentar validade mínima de 20 dias no momento da entrega.	Cartela	100
32	<b>PÃO FRANCÊS</b> , <u>Características</u> : pão comum tipo francês 50 g, tamanho uniforme, composto por farinha de trigo especial, água, sal e fermento químico. Não deve apresentar queimaduras e sua coloração deve mostrar tonalidades regulares. O miolo deve ser leve com porosidade regular e coloração clara e uniforme. Não apresentar odor de fermentação e de fumaça. A farinha de trigo empregada na confecção do pão deverá conter para cada 100g de farinha de trigo 4,2 miligramas de ferro e 150 miligramas de ácido fólico. O pão deverá ser fabricado no dia da entrega e não deve estar amassado.	Unidade	5.000

**PREFEITURA MUNICIPAL DE ANAJATUBA**

Rua Benedito Leite, 868, Centro, CEP: 65.490.000, Anajatuba – MA

CNPJ: 06.002.372/0001-33

34	<b>POLPA DE CUPUACU</b> , <u>Especificação</u> : polpa de fruta congelada, de primeira qualidade. <u>Embalagem</u> : saco plástico de 1 kg, transparente, resistente, isenta de contaminação, com especificações dos ingredientes, data de fabricação e prazo de validade. Na embalagem deve conter a validade de no mínimo seis meses a um ano com os registros obrigatórios do Ministério competente. Indicação da marca do fabricante	Kg	100
36	<b>SAL REFINADO</b> , <u>Especificação</u> : iodado, com granulação uniforme e com cristais brancos. <u>Embalagem</u> : plástica de 1 quilo, inviolada não furada, livre de insetos umidade, microrganismos ou outras impurezas que venham a comprometer o armazenamento e a saúde humana, cloreto de sódio 98,5%.	Kg	100
37	<b>SARDINHA ENLATADA</b> , <u>Especificação</u> : Elaborado com pescado íntegro, fresco limpo, eviscerado, previamente submetido à inspeção sanitária, sem escamas, conservadas em óleo comestível, com sal. Livre de matéria terrosa, parasitas, larvas e detritos vegetais. Não apresentando cheiro ardido ou rançoso. <u>Embalagem</u> : latas de 125g, de folha flanders, com verniz sanitário, fechada e esterilizada. Na embalagem deverá constar nome, classificação e marca do produto, nome e endereço do fabricante, data de fabricação e prazo de validade, peso líquido, nº de registro no órgão competente. Validade: mínima de nove (09) meses a partir da data de fabricação.	Unidade	200
38	<b>SUPLEMENTO ALIMENTAR NUTRICIONAL</b> , <u>Especificação</u> : Farinha Láctea em flocos de cereais. <u>Embalagem</u> : lata com 400g.	Lata	100
39	<b>SUPLEMENTO NUTRICIONAL</b> <u>Especificação</u> : Cereal Mucilon. <u>Embalagem</u> : lata com 400g	lata	100
40	<b>TEMPERO APRESENTAÇÃO EM PÓ</b> , <u>Especificação</u> : Tempero em pó, aplicação carnes, feijão, legumes e aves, (tipo sazón). <u>Embalagem</u> : pacote com 12 sachês de 5 g cada. Prazo de validade mínimo de 180 dias a contar da data de entrega.	Pacote	50
41	<b>EXTRATO DE TOMATE</b> ; <u>Especificação</u> : Produto elaborado a partir da Polpa de Tomate, adicionados ingredientes naturais que conferem sabor especial ao Produto. Após homogeneização passa por processo de pasteurização, holding time e resfriamento, sendo envasado assepticamente em bags previamente esterilizados. <u>Embalagem</u> : sachê 340g.	Unidade	200
42	<b>VINAGRE</b> ; O vinagre deverá conter uma acidez volátil mínima de 4 (quatro) gramas em 100ml (cem mililitros), expressa em ácido acético e sua graduação alcoólica não poderá exceder a 1º G.L. (um grau Gay Lussac). A embalagem primária do produto deverá ser garrafa plástica transparente, resistente. Cada embalagem deverá apresentar peso líquido de 500 ml.	Unidade	50
	<b>CARNE BOVINA IN NATURA TIPO ALCATRA</b> , <u>Especificação</u> : deve apresentar-se com aspecto próprio, não amolecida e nem pegajosa, cor, cheiro e sabor próprio, sem manchas esverdeadas, livres de parasitas, de acordo com a legislação sanitária. em pacotes de 1 kg, devidamente selada, com especificação de peso, validade, produto e marca/procedência.	Kg	600
43	<b>CARNE BOVINA IN NATURA TIPO CHÃ DE DENTRO</b> , <u>Especificação</u> : apresentação bife, de primeira qualidade, limpa sem ossos, sem pele, pouca gordura, no máximo (máximo 3% de gordura) sem pelancas, isentas de aditivos ou substâncias estranhas ao produto, que sejam impróprias ao consumo e que alterem suas características naturais (físicas, químicas e organolépticas), inspecionadas pelo ministério da agricultura.	Kg	150
44	<b>FRANGO FILÉ DE PEITO</b> , <u>Descrição</u> : Corte: peito. Filezinho de peito de frango sem osso e sem pele, sem adição de sal e temperos, manipulada em condições higiênicas, provenientes de animais sadios, abatidos sob inspeção veterinária, devendo ser congelada e transportada a temperatura de - 18°C (dezoito graus centígrados negativos) ou inferior. Prazo de validade mínimo de 6 meses. Na entrega do produto, deverá ter data de fabricação mínima de 30 dias. <u>Características gerais</u> : o produto não deverá apresentar superfície úmida, pegajosa, exsudato ou partes flácidas ou de consistência anormal, com indícios de fermentação pútrida. <u>Embalagem</u> : pacotes com peso de 1kg, embalagem plástica flexível, atóxica, resistente, transparente, em. Embalagem íntegra, sem sinais de rachaduras na superfície, sem furos e sem acúmulos.	Kg	100
45	<b>PEIXE IN NATURA</b> , <u>Especificações</u> : de água salgada, refrigerado, limpos, isentas de aditivos ou substâncias estranhas ao produto, que sejam impróprias ao consumo e que alterem suas características naturais (físicas, químicas e organolépticas), O produto deverá apresentar validade mínima de 30 dias. <u>Embalagem</u> : de 05 a 10 Kg.	Kg	100
46	<b>PEIXE IN NATURA</b> , <u>Especificações</u> : de água doce, refrigerado, limpas, isentas de aditivos ou substâncias estranhas ao produto, que sejam impróprias ao consumo e que alterem suas características naturais (físicas, químicas e organolépticas), O produto deverá apresentar validade mínima de 30 dias. <u>Embalagem</u> : de 05 a 10 Kg.	Kg	100





**PREFEITURA MUNICIPAL DE ANAJATUBA**  
Rua Benedito Leite, 868, Centro, CEP: 65.490.000, Anajatuba – MA  
CNPJ: 06.002.372/0001-33

47	<b>ALFACE CRESPA GRANDE</b> , <u>Especificações</u> : O produto deve mostrar folhas limpas, frescas, livres de manchas escuras ou viscosas. Além disso, as bordas das folhas não devem ter sinais de cor marrom ou amarelo. Peso médio 250 g o maço.	Maço	100
48	<b>ALHO IN NATURA</b> , <u>Especificações</u> : isento de sujidades ou danos físicos. Deve apresentar Dentes firmes e não murchos. <u>Embalagem</u> : de 1 kg.	Kg	30
49	<b>BATATA INGLESA IN NATURA</b> , <u>Especificação</u> : média, lavada, inteira, não amassada, com cor e odor característicos. Não serão aceitas batatas estragadas, murchas, com brotos, ou que não se enquadrem no processo seletivo de padrão de qualidade.	Kg	100
50	<b>CEBOLA BRANCA DE CABEÇA CRUA IN NATURA</b> , <u>Especificação</u> : inteira, tamanho média, não amassada, livres de materiais terrosos, sem danos físicos e mecânicos oriundos do manuseio e transporte inadequados. Não serão aceitos produtos estragados, murchos ou que não se enquadram no processo seletivo de padrão de qualidade.	Kg	100
51	<b>CHEIROVERDE CRU IN NATURA</b> , <u>Especificação</u> : O cheiro verde precisa ser fresco, com uma cor verde profundo e aparência viçosa, inteiro, não amassado, livre de matéria terrosa, parasitas, fungos e vestígios de insetos, Os maços não podem ter folhas que estão murchas ou amarelas. Composição: coentro e cebolinha. Em maço com no mínimo 300g.	Maço	150
52	<b>COUVE- FLOR</b> , <u>Especificação</u> : produtos são, limpos e de boa qualidade, sem defeitos, com folhas verdes, sem traços de descoloração e turgescência (inchaço), intactas, firmes e bem desenvolvidas. Maço de 250g.	Maço	100
53	<b>FRUTA IN NATURA TIPO ABACAXI</b> , <u>Especificação</u> : tipo pérola ou graúdo, aplicação alimentar (maduro), características adicionais: Originário de planta sadia destinado ao consumo in natura, estar fresco, ter atingido o grau máximo de sabor, aroma, cor e sabor característico da variedade, com grau de maturação tal que lhe permita suportar manipulação, o transporte e armazenamento permanecendo adequado para consumo, sem lesões provocadas por insetos, doenças e mecânicas. Tamanho médio e uniforme (padronizado). Peso mínimo de 1.300 gramas por unidade. Não serão aceitos produtos estragados, murchos com odor desagradável, podridões, queimaduras de sol, manchas anormais, ou que não se enquadrem no processo seletivo de padrão de qualidade. Sendo que as folhas da coroa devem estar verdes e erguidas.	Unidade	100
54	<b>FRUTA IN NATURA TIPO BANANA</b> , <u>Especificação</u> : espécie prata, aplicação alimentar, que não esteja verde, nem totalmente madura, deverá estar sempre presa a penca, sem manchas, características adicionais aspecto firme e sem partes moles ou machucadas, não serão aceitos produtos estragados, murchos, ou que não se enquadrem no processo seletivo de padrão de qualidade.	Dúzia	100
55	<b>FRUTA IN NATURA TIPO CHUCHU</b> , <u>Especificação</u> : espécie nacional, os chuchus devem ser de cor viva, novinha, de 1ª qualidade, tamanho médio, não pode estar murcha nem amassada, firmes e pesadas em relação ao tamanho. Não serão aceitos produtos estragados, murchos ou que não se enquadrem no processo seletivo de padrão de qualidade.	Kg	100
56	<b>FRUTA IN NATURA TIPO LARANJA</b> , <u>Especificação</u> : tamanho médio no ponto de maturação ideal, sem ferimentos ou defeitos, sem manchas e livre de resíduos de fertilizantes.	Kg	50
57	<b>FRUTA IN NATURA TIPO MAÇÃ</b> , <u>Especificação</u> : espécie nacional, as maçãs devem ser de cor viva, novinha, de 1ª qualidade, tamanho médio, não pode estar murcha nem amassada, firmes e pesadas em relação ao tamanho. A casca deve ser lisa, sem depressões ou machucados, não serão aceitos produtos estragados, murchos ou que não se enquadrem no processo seletivo de padrão de qualidade.	Kg	50
58	<b>FRUTA IN NATURA TIPO MAMÃO</b> , <u>Especificação</u> : espécie papaia, aplicação alimentar, classificação A, O produto não pode estar manchado, flácido, com exsudações e lesões. O produto deve ser de tamanho médio e grau médio de amadurecimento com tons amarelo alaranjado e exalando um suave aroma característico, não serão aceitos produtos estragados, murchos ou que não se enquadrem no processo seletivo de padrão de qualidade.	Kg	50
59	<b>FRUTA IN NATURA TIPO MELÃO</b> , <u>Especificação</u> : espécie redonda e amarelo, tamanho médio, classificação A aplicação alimentar. Características: graúda, de primeira, livre de sujidades, parasitas e larvas, tamanho e coloração uniformes, devendo ser bem desenvolvida, com polpa firme e intacta, aplicação alimentar, características adicionais maduras. Não serão aceitos produtos estragados, murchos ou que não se enquadrem no processo seletivo de padrão de qualidade.	Kg	50
60	<b>LEGUME IN NATURA TIPO ABÓBORA</b> , <u>Especificação</u> : Deve apresentar-se madura, seca, tamanho médio, de primeira (boa qualidade), tamanho e coloração uniformes, isenta de enfermidades, material terroso e umidade externa anormal, sem danos físicos e mecânicos oriundos do manuseio e transporte, Não serão aceitos produtos estragados, murchas, com brotos, ou que não se enquadrem no processo seletivo de padrão de qualidade.	Kg	50





**PREFEITURA MUNICIPAL DE ANAJATUBA**

Rua Benedito Leite, 868, Centro, CEP: 65.490.000, Anajatuba – MA

CNPJ: 06.002.372/0001-33

61	<b>LEGUME IN NATURA TIPO BETERRABA</b> , <u>Especificação</u> : Espécie comum. De primeira, lavada, inteira, não amassada, fresca, compacta e firme, isenta de enfermidades material terroso e umidade externa anormal, tamanho. Não serão aceitas beterrabas estragadas, murchas, com brotos, ou que não se enquadrem no processo seletivo de padrão de qualidade.	Kg	50
62	<b>LEGUME IN NATURA TIPO CENOURA</b> , <u>Especificação</u> : De primeira, sem ramo, fresca, lavada, inteira, não amassada, isenta de enfermidades, material terroso e umidade externa anormal compacta e firme, sem lesões de origem físicas ou mecânicas, rachadura e cortes, tamanho e coloração uniformes, devendo ser bem desenvolvida. Não serão aceitas cenouras estragadas, murchas, com brotos, ou que não se enquadrem no processo seletivo de padrão de qualidade.	Kg	50
63	<b>LEGUME IN NATURA TIPO PEPINO</b> , <u>Especificação</u> : espécie comum deverão ser de 1ª qualidade, de tamanho médio, liso, com polpa intacta e limpa; tamanho e coloração uniformes típicos da variedade, suficientemente desenvolvidas, apresentando grau médio de maturação que lhe permita suportar a manipulação, o transporte a conservação em condições adequadas para o consumo mediato e imediato, sem manchas bolores, sujidades, sem lesões de origem física ou mecânica (rachaduras, machucados, perfurações e cortes na casca) ou outros defeitos que possam alterar sua aparência.	Kg	50
64	<b>LEGUME IN NATURA TIPO PIMENTA DE CHEIRO</b> , <u>Especificação</u> : lavado, inteiro, verde, 1ª qualidade, sem fungos, consistência firme, tamanho médio e grande, não amassado, com cor e odor característicos. Não serão aceitos pimenta de cheiro estragados, murchas, com brotos, ou que não se enquadrem no processo seletivo de padrão de qualidade.	Kg	50
65	<b>LEGUME IN NATURA TIPO PIMENTÃO</b> , <u>Especificação</u> : lavado, inteiro, verde, 1ª qualidade, sem fungos, consistência firme, tamanho médio e grande, não amassado, com cor e odor característicos. Não serão aceitos pimentões estragados, murchas, com brotos, ou que não se enquadrem no processo seletivo de padrão de qualidade.	Kg	50
66	<b>LIMÃO</b> , <u>Especificações</u> : 1ª qualidade, tamanho médio, suculentos e sem ferimentos.	Kg	50
67	<b>MACAXEIRA</b> , <u>Especificações</u> : Tipo branca ou amarela, fresca e com casca inteira, não fibrosa isenta de umidade, raízes medianas, firme e compacta, sabor e cor próprios da espécie, isenta de enfermidades, parasitas e larvas, material terroso e sujidades, sem danos físicos ou mecânicos, oriundos do manuseio e transporte, colheita recente.	Kg	50
68	<b>MARACUJÁ</b> , <u>Especificações</u> : de 1ª qualidade, grau médio de amadurecimento, com casca sã, sem rupturas, características de cultivo bem definidos, bem formados e em perfeitas condições de conservação e maturação. Peso unitário: 120 gr.	Kg	50
69	<b>MEXERICA</b> , tamanho médio no ponto de maturação ideal, sem ferimentos ou defeitos, sem manchas e livre de resíduos de fertilizantes.	Kg	50
70	<b>UVA</b> , <u>Especificações</u> : de 1ª qualidade, grau médio de amadurecimento, com casca sã, sem rupturas, características de cultivo bem definidos, bem formados e em perfeitas condições de conservação e maturação.	Kg	50
71	<b>VERDURA IN NATURA TIPO TOMATE</b> , <u>Especificação</u> : Graúdo, com polpa firme e intacta, de 1ª qualidade, isento de enfermidades, material terroso e umidade externa anormal, livres de resíduos de fertilizantes, firme, íntegro, sem manchas, batidas e esfolões, aparado, lavado, inteiro, não amassada, com cor e odor característicos aplicação culinária em geral. Não serão aceitos tomates estragados, murchos, ou que não se enquadrem no processo seletivo de padrão de qualidade os mesmos.	Kg	50
72	<b>VERDURA IN NATURA, TIPO REPOLHO VERDE</b> , <u>Especificação</u> : espécie comum. De primeira qualidade, fresco, aparado, lavado, inteiro, não amassada, compacto e firme, isenta de enfermidades, material terroso e umidade externa anormal, tamanho e coloração uniformes, devendo ser bem desenvolvida. Não serão aceitos repolhos estragados, murchas, com brotos, ou que não se enquadrem no processo seletivo de padrão de qualidade.	Kg	50
73	<b>VINAGREIRA</b> , <u>Especificações</u> : o produto deve mostrar folhas limpas, frescas, livres de manchas escuras ou viscosas. Além disso, as bordas das folhas não devem ter sinais de cor marrom ou amarelo. Peso médio 250 g, o maço.	Maço	50
74	<b>MAXIXE</b> , tamanho médio, no ponto de maturação, sem ferimentos ou defeitos, sem manchas livre de resíduos de fertilizantes.	Kg	50
75	<b>PIMENTA DO REINO</b> : <u>Especificação</u> : pimenta do reino em pó <u>Embalagem</u> : pacote com 50g.	Unidade	100
76	<b>QUIABO</b> , <u>Especificações</u> : tamanho médio, no ponto de maturação, sem ferimentos ou defeitos. Tenros, sem manchas, livre de resíduos de fertilizantes.	Kg	50
77	<b>POLPA DE ACEROLA</b> , <u>Especificação</u> : polpa de fruta congelada, de primeira qualidade. <u>Embalagem</u> : saco plástico de 1 kg, transparente, resistente, isenta de contaminação, com especificações dos ingredientes, data de fabricação e prazo de validade. Na embalagem deve conter a validade de no mínimo seis meses a um ano com os registros obrigatórios do Ministério competente. Indicação da marca do fabricante.	Kg	50





## PREFEITURA MUNICIPAL DE ANAJATUBA

Rua Benedito Leite, 868, Centro, CEP: 65.490.000, Anajatuba – MA  
CNPJ: 06.002.372/0001-33

78	<b>POLPA DE CAJÁ</b> , <u>Especificação</u> : polpa de fruta congelada, de primeira qualidade. Embalagem: saco plástico de 1 kg, transparente, resistente, isenta de contaminação, com especificações dos ingredientes, data de fabricação e prazo de validade. Na embalagem deve conter a validade de no mínimo seis meses a um ano com os registros obrigatórios do Ministério competente. Indicação da marca do fabricante.	Kg	50
79	<b>POLPA DE GOIABA</b> , <u>Especificação</u> : polpa de fruta congelada, de primeira qualidade. Embalagem: saco plástico de 1 kg, transparente, resistente, isenta de contaminação, com especificações dos ingredientes, data de fabricação e prazo de validade. Na embalagem deve conter a validade de no mínimo seis meses a um ano com os registros obrigatórios do Ministério competente. Indicação da marca do fabricante.	Kg	50
80	<b>FRUTA IN NATURA TIPO MELANCIA</b> , <u>Especificação</u> : espécie redonda, classificação A, graúda, de primeira, devendo ser bem desenvolvida, com polpa firme e intacta, pesando entre 6 a 8 kg cada unidade características adicionais: O produto precisa ter a casca firme, lustrosa e sem manchas escuras. Não serão aceitos produtos estragados, murchos ou que não se enquadrem no processo seletivo de padrão de qualidade.	Kg	50
81	<b>FRANGO INTEIRO</b> : <u>Especificações</u> : Refrigerado, limpas, com ossos, isentas de aditivos ou substâncias estranhas ao produto, que sejam impróprias ao consumo e que alterem suas características naturais (físicas, químicas e organolépticas), acondicionada em embalagens plásticas. A embalagem deverá conter externamente os dados de identificação, procedência, número de lote, data de validade, quantidade do produto. O produto deverá apresentar validade mínima de 30 dias. Embalagem: de 05 a 10 Kg.	Kg	50
82	<b>CARNE MOIDA</b> , <u>Especificações</u> : carne moída de Segunda, de Acém.	Kg	20
83	<b>LINGUIÇA CALABRESA DEFUMADA</b> .	Kg	20
84	<b>LEITE CONDENSADO</b> , <u>Especificação</u> : compostos de leite desnatado, açúcar e lactose (tradicional). De consistência cremosa e textura homogênea. Embalagem: lata com 395 gramas. Validade mínima de 1 (um) ano a contar da entrega.	Lata	50
85	<b>LEITE LÍQUIDO INTEGRAL</b> : <u>Especificação</u> : integral, desidratado, de boa qualidade, enriquecido com ferro, zinco e vitaminas A, B, C e D. Embalagem: de 1 litro, inviolada, livre de insetos, larvas, microrganismos ou outras impurezas que venham a comprometer o armazenamento e a saúde humana. Obrigatório conter a data de fabricação e validade expressas na embalagem, bem como o número do lote. Validade mínima de 12 meses. Indicação da marca do fabricante.	Unidade	50
86	<b>MARGARINA VEGETAL CREMOSA COM SAL</b> , <u>Especificação</u> : margarina com óleo interesterificado, com sal, com 60% de lipídeos. Embalagem: pote de 500g, íntegros, resistentes e limpos. A embalagem deverá constar externamente os dados de identificação e procedência, informações nutricionais, número de lote, quantidade do produto, número de registro. O produto deverá apresentar validade mínima de 120 (cento e vinte) dias a partir da data de entrega. Indicação da marca do fabricante.	Unidade	50
87	<b>MILHO PARA MINGAU</b> , <u>Descrição</u> : branco, de boa qualidade, despeculiada, tipo I, não contendo impurezas ou carunchos. Embalagem: Pacote de 500g	Pacote	50
88	<b>MOLHO DE TOMATE</b> , <u>Especificação</u> : Produto resultante da concentração da polpa de frutos maduros. Embalagem: lata ou bag de 340g, sem amassadura ou abaulamento. A embalagem deve conter: data de validade, identificação da marca, número do lote, procedência, composição.	Unidade	50
89	<b>CORANTE</b> , <u>Especificação</u> : Calorífico em pó fino homogêneo, obtido de frutos maduros de urucum, limpos. Cor: vermelho intensa. Embalagem: plástica com 100g, com cheiro e sabor próprios para consumo humano e em conformidade com a legislação em vigor.	Unidade	100
90	<b>SUPLEMENTO ALIMENTAR</b> , <u>Especificação</u> : a base de farinha de arroz. Embalagem: lata com 400g.	Lata	100
91	<b>PROTEÍNA DE SOJA</b> , texturizada (400g).	Pacote	100

Anajatuba/MA, 10 de maio de 2024

  
ANTÔNIA DO ESPIRITO SANTO DUTRA SILVA  
Secretária Municipal de Administração  
Decreto nº 218/2022

**PREFEITURA MUNICIPAL DE ANAJATUBA**

Rua Benedito Leite, 868, Centro, CEP: 65.490.000, Anajatuba – MA

CNPJ: 06.002.372/0001-33

**AVISO DE INTENÇÃO DE REGISTRO DE PREÇOS**

A PREFEITURA MUNICIPAL DE ANAJATUBA - MA, através da SECRETARIA MUNICIPAL DE ADMINISTRAÇÃO, Processo Administrativo nº 2024.05.08.0013, torna público, em obediência aos dispostos nos Arts. 7º e 9º do Decreto Federal nº 11.462/2023 na competência de ÓRGÃO GERENCIADOR, registra sua INTENÇÃO DE REGISTRO DE PREÇOS – IRP no âmbito Municipal, bem como convida os Órgãos e entidades interessadas em participar, na condição de Órgão Participante, do Registro de Preços, para futura e eventual Contratação de Empresa Especializada no fornecimento de gêneros alimentícios perecíveis e não perecíveis e hortifrutí, para atender as necessidades da Secretaria Municipal de Administração da Prefeitura Municipal de Anajatuba/MA, mediante realização de licitação pública na modalidade Pregão Eletrônico, tipo menor preço por item, conforme condições estabelecidas no Termo de Referência.

Os órgãos que tiverem intenção de participar do referido Registro de Preços, deverão encaminhar ofício para Setor de Compras da Prefeitura Municipal de Anajatuba, situado na Rua Benedito Leite, 868, Centro, Anajatuba – Ma, Cep: 65.490-000, manifestando seu interesse e concordância com o objeto a ser licitado, devidamente acompanhado de:

- 1 – Especificações do item ou do termo de referência ou projeto básico adequado ao registro de preços do qual pretende participar.
- 2 - Da estimativa de consumo
- 3 - Do local de entrega

O processo administrativo será conduzido pelo Coordenador do Setor de Compras e Pesquisa Preliminar de Preços, Setor de Licitações e Contratos e gerenciado pela Secretaria de Administração, como órgão gerenciador da respectiva Ata de Registro de Preços, e a gestão dos respectivos contratos caberá aos órgãos e entidades participantes.

A estratégia da contratação, execução e gestão do objeto a ser contratado estão especificadas do Termo de Referência e Estudo Técnico Preliminar (ETP) anexos a este documento.

Os valores unitários registrados nesta IRP e indicados no TR são preliminares, podendo divergir dos estimados publicados no edital.

Diante do exposto, comunicamos que o setor de compras, no uso de suas atribuições regulamentares, disponibiliza a IRP, consideradas as seguintes condições:

**PREFEITURA MUNICIPAL DE ANAJATUBA**

Rua Benedito Leite, 868, Centro, CEP: 65.490.000, Anajatuba – MA

CNPJ: 06.002.372/0001-33

- a) poderão participar desta IRP as entidades no âmbito municipal;
- b) Prazo para manifestação de interesse em participar do presente Registro de Preços: será de oito dias úteis, a partir da INTENÇÃO DE REGISTRO DE PREÇO - IRP, conforme Art. 9º do Decreto Federal nº 11.462/2023.
- c) A manifestação de interesse em participar do registro de preços, implicará em concordância com o objeto e condições da licitação.
- d) O encaminhamento de documentação incompleta ou o pedido intempestivo, implicará na não inclusão do órgão no Registro de Preços.
- 5 – Prazo de vigência da Ata de Registro de Preços: 12 (doze) Meses, podendo ser prorrogada conforme dispositivo legal.

Maiores informações, dúvidas ou esclarecimentos poderão ser obtidas no Setor de Compras da Prefeitura Municipal de Anajatuba – Ma, localizada na Rua Benedito Leite, 868 – Centro – Anajatuba – MA ou poderão ser enviados ao endereço eletrônico [compras@anajatuba.ma.gov.br](mailto:compras@anajatuba.ma.gov.br).

Atenciosamente,

Anajatuba - MA, 10 de maio de 2024

**MATHEUS REIS DOS SANTOS**

Coordenador do Setor de Compras e Pesquisa Preliminar de Preços

Decreto nº 219/2022

**PREFEITURA MUNICIPAL DE ANAJATUBA**

Rua Benedito Leite, 868, Centro, CEP: 65.490.000, Anajatuba – MA

CNPJ: 06.002.372/0001-33

**OBJETO:** Registro de Preços, para futura e eventual Contratação de Empresa Especializada no fornecimento de gêneros alimentícios perecíveis e não perecíveis e hortifruti, para atender as necessidades da Secretaria Municipal de Administração da Prefeitura Municipal de Anajatuba/MA.

ITEM	DESCRIÇÃO	UNIDADE	QTD
1	<b>ARROZ TIPO I</b> , <u>Especificação:</u> branco, tipo I, não parboilizado, polido, classe longo fino, de procedência nacional e ser de safra corrente, tipo subgrupo polido. <u>Embalagem:</u> Pacote plástico de 5 kg, isento de mofo, de odores estranhos e de substâncias nocivas livre de insetos, microrganismos ou outras impurezas que venham a comprometer o armazenamento e a saúde humana. (Não apresentar manchas escuras, brancas, avermelhadas ou esverdeadas e não ter sabor ardido) selecionados eletronicamente grão em grão. <u>Validade:</u> mínima de 12 meses a contar a partir da data de entrega.	Kg	100
2	<b>ARROZ TIPO I</b> , <u>Especificação:</u> branco, tipo I, não parboilizado, polido, classe longo fino, de procedência nacional e ser de safra corrente, tipo subgrupo polido. <u>Embalagem:</u> Pacote plástico de 1 kg, isento de mofo, de odores estranhos e de substâncias nocivas livre de insetos, microrganismos ou outras impurezas que venham a comprometer o armazenamento e a saúde humana. (Não apresentar manchas escuras, brancas, avermelhadas ou esverdeadas e não ter sabor ardido) selecionados eletronicamente grão em grão. <u>Validade:</u> mínima de 12 meses a contar a partir da data de entrega.	Kg	500
4	<b>ACHOCOLATADO</b> , <u>Especificações:</u> produto em pó, sabor chocolate, enriquecido com vitaminas e sais minerais. <u>Embalagem:</u> Pacote com 400g. Não serão aceitas aquelas que estiverem rasgadas, perfuradas ou qualquer outro sinal de alteração do produto e embalagem. Deverá apresentar validade mínima de 18 meses a partir da data de entrega. <u>Indicação da marca do fabricante.</u>	Pacote	200
5	<b>AÇUCAR REFINADO</b> , <u>Especificações:</u> composição origem vegetal sacarose de cana de açúcar. <u>Embalagem:</u> transparente em pacotes impermeáveis e lacrados de 1 kg, não furadas e estufadas, invioladas, livres de impurezas, umidade, insetos, microrganismos ou outras impurezas que venham a comprometer o armazenamento e a saúde humana. Obrigatório conter os dados de identificação e procedência data de fabricação e validade expressas na embalagem, bem como o número do lote. <u>Validade mínima de 12 meses da data de entrega do produto. Indicação da marca do fabricante.</u>	Pacote	3000
6	<b>ADOÇANTE</b> , <u>Especificação:</u> Adoçante Dietético Líquido com stévia pura. <u>Contendo:</u> Água, Sorbitol, Edulcorantes Naturais Glicosídeos de Steviol, Conservantes Benzoato de Sódio, Sorbato de Potássio e Acidulante Ácido Cítrico. <u>Embalagem:</u> frascos de 100ml, com identificação do produto, marca do fabricante, data de fabricação e prazo de validade.	Frasco	50
7	<b>AMACIANTE DE CARNE EM PÓ</b> , <u>Especificação:</u> preparado com papaina. <u>Embalagem:</u> Frasco com 120g, dizeres de rotulagem, data de fabricação e prazo de validade, informação dos ingredientes e composição nutricional.	Frasco	60
8	<b>AMIDO DE MILHO</b> , <u>Especificações:</u> Embalagem pacote de 500g, rótulo contendo identificação do produto data de fabricação e prazo de validade	Embalagem	100
9	<b>AZEITONA</b> , <u>Especificações:</u> Azeitona tipo verde, apresentação com caroço, tamanho grande, características adicionais sem tempero. <u>Embalagem:</u> Vidro com 500g.	Embalagem	100
10	<b>BISCOITO ROSQUINHA</b> ; <u>Especificações:</u> APRESENTAÇÃO REDONDO, SABOR tradicional, CLASSIFICAÇÃO DOCE, CARACTERÍSTICAS ADICIONAIS SEM RECHEIO, TIPO ROSQUINHA, INGREDIENTES AÇÚCAR, FARINHA DE TRIGO E GLÚTEN; <u>embalagem;</u> pacote 500g	Unidade	500
11	<b>BISCOITO DE ÁGUA E SAL CREAM CRACKER</b> , <u>Especificações:</u> farinha de trigo rica com ferro e ácido fólico e gordura vegetal. <u>Embalagem:</u> Pacote <b>350G A 400G</b> . O produto deverá apresentar validade mínima de 06 (seis) meses a partir da data de entrega na unidade requisitante.	Pacote	500
12	<b>BISCOITO DOCE</b> , <u>Especificação:</u> tipo Maria, de primeira qualidade, devendo apresentar por porção 30g: fibra alimentar acima de 0,5 gramas, sódio abaixo de 150mg, isenta de gordura trans. <u>Embalagem:</u> Pacote de 400 gramas, isento de mofo, odores estranhos e substâncias nocivas, prazo mínimo de validade de 06 meses, a partir da data de entrega.	Pacote	500
13	<b>CAFÉ TIPO TORRADO</b> , <u>Especificação:</u> apresentação moída, com selo de pureza ABIC. <u>Embalagem:</u> pacote com 500 gramas, alto vácuo, tipo tijolinho, livre de parasitas, odores estranhos e substâncias nocivas. Prazo mínimo de validade de 06 meses, a partir da data de entrega.	Pacote	6500
14	<b>CONDIMENTO APRESENTAÇÃO INDUSTRIAL</b> , <u>Especificação:</u> matéria prima pimenta do reino, aspecto físico pó, isento de matéria terrosa, parasitas, fungos, vestígios de insetos, livres de umidade, <u>Embalagem:</u> pacote com 100 gramas, com número de lote, data de validade e quantidade do produto.	Pacote	50

**PREFEITURA MUNICIPAL DE ANAJATUBA**

Rua Benedito Leite, 868, Centro, CEP: 65.490.000, Anajatuba – MA

CNPJ: 06.002.372/0001-33

15	<b>CREME DE LEITE</b> , <u>Especificação</u> : ingredientes gordura láctea - mínimo 35%, sabor suave, consistência firme. <u>Embalagem</u> : caixinha 200 gramas, não amassada. A embalagem deverá conter externamente os dados de identificação, procedência, informação nutricional, número de lote, data de validade, quantidade do produto conservação ambiente seco e arejado.	Unidade	200
16	<b>CREMOGEMA</b> , <u>Especificação</u> : Amido de milho, para o preparo de mingau sabores baunilha, chocolate e morango, açúcar, vitaminas (A e C), sais minerais (cálcio, fósforo e ferro). <u>Embalagem</u> : de papel resistente de 500 gramas.	Embalagem	100
17	<b>FARINHA DE ARROZ</b> , <u>Especificação</u> : tipo farinha de arroz flocada, tipo branca, aspecto físico levemente torrada, embalada em pacotes plásticos, transparentes, limpos, não violados, resistentes. <u>Embalagem</u> : pacote 500 gramas, deverá conter externamente os dados de identificação, procedência, informações nutricionais, número de lote, data de validade, quantidade do produto. Prazo de validade: mínimo de 09 (meses), a partir da data de entrega na unidade requisitante.	Pacote	100
18	<b>FARINHA DE MILHO</b> , <u>Especificação</u> : tipo flocão, apresentação flocos de milho, amarelo, pré-cozida. <u>Embalagem</u> : pacote plástico com 500 gramas, transparentes, limpos, não violados e resistentes. A embalagem deverá conter externamente os dados de identificação, procedência, informações nutricionais, número de lote, data de validade, quantidade do produto. Prazo de validade 9 meses. Característica adicionais: determinado/macerado/socado.	Pacote	100
19	<b>FARINHA DE TRIGO COM FERMENTO</b> , <u>Especificação</u> : com fermento, apresentação pó, com ferro e ácido fólico <u>Embalagem</u> : em pacote de 1 Kg, transparentes, limpos, não violados, resistentes, que garantam a integridade do produto até o momento do consumo. A embalagem deverá conter externamente os dados de identificação, procedência, informações nutricionais, número de lote, data de validade, quantidade do produto. Prazo de validade: 150 dias.	Kg	500
20	<b>FARINHA DE TRIGO SEM FERMENTO</b> , <u>Especificação</u> : sem fermento, apresentação pó, com ferro e ácido fólico <u>Embalagem</u> : em pacote de 1 Kg, transparentes, limpos, não violados, resistentes, que garantam a integridade do produto até o momento do consumo. A embalagem deverá conter externamente os dados de identificação, procedência, informações nutricionais, número de lote, data de validade, quantidade do produto. Prazo de validade: 150 dias.	Kg	300
21	<b>FEIJÃO TIPO 1</b> , <u>Especificação</u> : classe carioca. <u>Embalagem</u> : pacote de 1kg, não furadas, estufadas, invioladas, livres de impurezas, umidade, insetos, microrganismos ou outras impurezas que venham a comprometer o armazenamento e a saúde humana. Obrigatório a apresentação do certificado de classificação vegetal. Obrigatório conter a data de fabricação e validade de no mínimo 06 (seis) meses a partir da data de entrega expressas na embalagem, bem como o número do lote, validade mínima de 120 dias da data de entrega do produto. Indicação da marca do fabricante.	Kg	150
22	<b>FEIJÃO TIPO 1 BRANCO</b> , <u>Especificação</u> : classe branco, debulhado, integro, de colheita recente; com aspecto, odor, cor e sabor próprio, livre de insetos, parasitas, larvas, material terroso, sujidade ou corpos estranhos; com grau de maturação adequado para o consumo, sem sinais de germinação ou resíduos de fertilizante ou outras substâncias químicas, <u>Embalagem</u> : sacos plásticos transparentes com peso líquido de 1kg, não furados, estufados, inviolados, livre de microrganismos ou outras impurezas que venham a comprometer o armazenamento e a saúde humana. Obrigatório conter a data de fabricação e validade mínima de 120 dias da data de entrega do produto.	Kg	150
23	<b>FERMENTO QUÍMICO EM PÓ</b> , <u>Especificação</u> : fermento químico contendo amido de milho ou fécula de mandioca, fosfato monocálcio, bicarbonato de sódio e carbonato de cálcio. Não contém glúten, conforme legislação vigente. <u>Embalagem</u> : de 100 gramas. Prazo mínimo de validade de seis (06) meses.	Unidade	60
24	<b>LEITE EM PÓ INTEGRAL</b> , <u>Especificação</u> : desidratado, de boa qualidade, enriquecido com vitaminas: A, B, C e D e com no mínimo 27g de proteínas para cada porção de 100g. <u>Embalagem</u> : pacote de 200g, inviolada, livre de insetos, larvas, microrganismos ou outras impurezas que venham a comprometer o armazenamento e a saúde humana. Obrigatório conter a data de fabricação e validade expressas na embalagem, bem como o número do lote. Validade 30 dias aberto/120 dias fechado. Indicação da marca do fabricante	Pacote	5.000
25	<b>LOURO</b> , <u>Especificações</u> : folhas de Louro, condimento, apresentação natural, matéria-prima louro, aspecto físico folha seca, aplicação alimentar. <u>Embalagem</u> : Pacote com 5g.	Pacote	50
26	<b>MACARRÃO TIPO ESPAGUETE</b> , <u>Especificação</u> : formato espaguete, tipo fino, pasteurizado, de farinha de trigo especial, enriquecido com ferro e ácido fólico. <u>Embalagem</u> : pacote plástico de 500g, isento de matéria terrosa, parasitas, fungos, vestígios de insetos, livres de umidade e coloração específica. Obrigatório conter a data de fabricação e validade expressas na embalagem, bem como o número do lote. Validade mínima de 120 dias da data de entrega do produto. Indicação da marca do fabricante.	Pacote	150

**PREFEITURA MUNICIPAL DE ANAJATUBA**Rua Benedito Leite, 868, Centro, CEP: 65.490.000, Anajatuba – MA  
CNPJ: 06.002.372/0001-33

27	<b>MACARRÃO TIPO PARAFUSO</b> , <u>Especificação</u> : formato parafuso, pasteurizado, de farinha de trigo especial, enriquecido com ferro e ácido fólico. <u>Embalagem</u> : pacotes plásticos de 500g, isento de matéria terrosa, parasitas, fungos, vestígios de insetos, livres de umidade e coloração específica. Obrigatório conter a data de fabricação e validade expressas na embalagem, bem como o número do lote. Validade mínima de 120 dias da data de entrega do produto. Indicação da marca do fabricante	Pacote	150
28	<b>MILHO EM CONSERVA</b> , <u>Especificação</u> : ingredientes grãos de milho Verde cozido em conserva de salmoura (água e sal) grãos inteiros selecionados (mínimo de 98% de milhos inteiros). Características: cor apropriada ao produto, sabor e odor próprios dos ingredientes, textura apropriada, uniformidade de tamanho e formato. <u>Embalagem</u> : lata com 200 gramas, fechada e esterilizada, com registro da data de fabricação, peso e validade estampada no rótulo da embalagem. prazo de validade 2 anos.	Lata	200
29	<b>ÓLEO DE SOJA REFINADO</b> , <u>Especificação</u> : livre de gorduras trans e de colesterol, rico em vitamina. <u>Embalagem</u> : lata ou garrafa contendo 900ml, não amassadas, estufadas ou enferrujadas e invioladas, livre de insetos, microrganismos ou outras impurezas que venham a comprometer o armazenamento e a saúde humana. Obrigatório conter a data de fabricação e validade expressas na embalagem, bem como o número do lote. Validade mínima de 120 dias da data de entrega do produto. Indicação da marca do fabricante.	Unidade	200
30	<b>ORÉGANO</b> , <u>Descrição</u> : Condimento, apresentação natural, matéria-prima orégano, aspecto físico granulado. <u>Embalagem</u> : Pacote com 10g.	Pacote	50
31	<b>OVOS BRANCOS</b> , <u>Especificação</u> : ovos brancos tipo médio, frescos, selecionados, isento de rachaduras, estufamento da câmara interna, sem sujidades, casca do ovo limpa, áspera, fosca. Cor, odor e aspectos característicos. <u>Embalagem</u> : Cartela com 30 unidades, atóxica, em embalagem secundária de papelão atóxico, resistente, não reutilizadas. A embalagem deverá estar devidamente rotulada conforme legislação vigente. O produto deverá apresentar validade mínima de 20 dias no momento da entrega.	Cartela	100
32	<b>PÃO FRANCÊS</b> , <u>Características</u> : pão comum tipo francês 50 g, tamanho uniforme, composto por farinha de trigo especial, água, sal e fermento químico. Não deve apresentar queimaduras e sua coloração deve mostrar tonalidades regulares. O miolo deve ser leve com porosidade regular e coloração clara e uniforme. Não apresentar odor de fermentação e de fumaça. A farinha de trigo empregada na confecção do pão deverá conter para cada 100g de farinha de trigo 4,2 miligramas de ferro e 150 miligramas de ácido fólico. O pão deverá ser fabricado no dia da entrega e não deve estar amassado.	Unidade	5.000
34	<b>POLPA DE CUPUACU</b> , <u>Especificação</u> : polpa de fruta congelada, de primeira qualidade. <u>Embalagem</u> : saco plástico de 1 kg, transparente, resistente, isenta de contaminação, com especificações dos ingredientes, data de fabricação e prazo de validade. Na embalagem deve conter a validade de no mínimo seis meses a um ano com os registros obrigatórios do Ministério competente. Indicação da marca do fabricante	Kg	100
36	<b>SAL REFINADO</b> , <u>Especificação</u> : iodado, com granulação uniforme e com cristais brancos. <u>Embalagem</u> : plástica de 1 quilo, inviolada não furada, livre de insetos umidade, microrganismos ou outras impurezas que venham a comprometer o armazenamento e a saúde humana, cloreto de sódio 98,5%.	Kg	100
37	<b>SARDINHA ENLATADA</b> , <u>Especificação</u> : Elaborado com pescado integro, fresco limpo, eviscerado, previamente submetido à inspeção sanitária, sem escamas, conservadas em óleo comestível, com sal. Livre de matéria terrosa, parasitas, larvas e detritos vegetais. Não apresentando cheiro ardido ou rançoso. <u>Embalagem</u> : latas de 125g, de folha flanders, com verniz sanitário, fechada e esterilizada. Na embalagem deverá constar nome, classificação e marca do produto, nome e endereço do fabricante, data de fabricação e prazo de validade, peso líquido, nº de registro no órgão competente. Validade: mínima de nove (09) meses a partir da data de fabricação.	Unidade	200
38	<b>SUPLEMENTO ALIMENTAR NUTRICIONAL</b> , <u>Especificação</u> : Farinha Láctea em flocos de cereais. <u>Embalagem</u> : lata com 400g.	Lata	100
39	<b>SUPLEMENTO NUTRICIONAL</b> <u>Especificação</u> : Cereal Mucilon. <u>Embalagem</u> : lata com 400g	lata	100
40	<b>TEMPERO APRESENTAÇÃO EM PÓ</b> , <u>Especificação</u> : Tempero em pó, aplicação carnes, feijão, legumes e aves, (tipo sazón). <u>Embalagem</u> : pacote com 12 sachês de 5 g cada. Prazo de validade mínimo de 180 dias a contar da data de entrega.	Pacote	50

**PREFEITURA MUNICIPAL DE ANAJATUBA**

Rua Benedito Leite, 868, Centro, CEP: 65.490.000, Anajatuba – MA

CNPJ: 06.002.372/0001-33

41	<b>EXTRATO DE TOMATE;</b> Especificação: Produto elaborado a partir da Polpa de Tomate, adicionados ingredientes naturais que conferem sabor especial ao Produto. Após homogeneização passa por processo de pasteurização, holding time e resfriamento, sendo envasado assepticamente em bags previamente esterilizados. Embalagem; sachê 340g.	Unidade	200
42	<b>VINAGRE;</b> O vinagre deverá conter uma acidez volátil mínima de 4 (quatro) gramas em 100ml (cem mililitros), expressa em ácido acético e sua graduação alcoólica não poderá exceder a 1º G.L. (um grau Gay Lussac). A embalagem primária do produto deverá ser garrafa plástica transparente, resistente. Cada embalagem deverá apresentar peso líquido de 500 ml.	Unidade	50
	<b>CARNE BOVINA IN NATURA TIPO ALCATRA,</b> Especificação: deve apresentar-se com aspecto próprio, não amolecida e nem pegajosa, cor, cheiro e sabor próprio, sem manchas esverdeadas, livres de parasitas, de acordo com a legislação sanitária. em pacotes de 1 kg, devidamente selada, com especificação de peso, validade, produto e marca/procedência.	Kg	600
43	<b>CARNE BOVINA IN NATURA TIPO CHÃ DE DENTRO,</b> Especificação: apresentação bife, de primeira qualidade, limpa sem ossos, sem pele, pouca gordura, no máximo (máximo 3% de gordura) sem pelancas, isentas de aditivos ou substâncias estranhas ao produto, que sejam impróprias ao consumo e que alterem suas características naturais (físicas, químicas e organolépticas), inspecionadas pelo ministério da agricultura.	Kg	150
44	<b>FRANGO FILÉ DE PEITO,</b> Descrição: Corte: peito. Filezinho de peito de frango sem osso e sem pele, sem adição de sal e temperos, manipulada em condições higiênicas, provenientes de animais sadios, abatidos sob inspeção veterinária, devendo ser congelada e transportada a temperatura de - 18°C (dezoito graus centígrados negativos) ou inferior. Prazo de validade mínimo de 6 meses. Na entrega do produto, deverá ter data de fabricação mínima de 30 dias. Características gerais: o produto não deverá apresentar superfície úmida, pegajosa, exsudato ou partes flácidas ou de consistência anormal, com indícios de fermentação pútrida. Embalagem: pacotes com peso de 1kg, embalagem plástica flexível, atóxica, resistente, transparente, em. Embalagem íntegra, sem sinais de rachaduras na superfície, sem furos e sem acúmulos.	Kg	100
45	<b>PEIXE IN NATURA,</b> Especificações: de água salgada, refrigerado, limpos, isentas de aditivos ou substâncias estranhas ao produto, que sejam impróprias ao consumo e que alterem suas características naturais (físicas, químicas e organolépticas), O produto deverá apresentar validade mínima de 30 dias. Embalagem: de 05 a 10 Kg.	Kg	100
46	<b>PEIXE IN NATURA,</b> Especificações: de água doce, refrigerado, limpas, isentas de aditivos ou substâncias estranhas ao produto, que sejam impróprias ao consumo e que alterem suas características naturais (físicas, químicas e organolépticas), O produto deverá apresentar validade mínima de 30 dias. Embalagem: de 05 a 10 Kg.	Kg	100
47	<b>ALFACE CRESPA GRANDE,</b> Especificações: O produto deve mostrar folhas limpas, frescas, livres de manchas escuras ou viscosas. Além disso, as bordas das folhas não devem ter sinais de cor marrom ou amarelo. Peso médio 250 g o maço.	Maço	100
48	<b>ALHO IN NATURA,</b> Especificações: isento de sujidades ou danos físicos. Deve apresentar Dentes firmes e não murchos. Embalagem: de 1 kg.	Kg	30
49	<b>BATATA INGLESA IN NATURA,</b> Especificação: média, lavada, inteira, não amassada, com cor e odor característicos. Não serão aceitas batatas estragadas, murchas, com brotos, ou que não se enquadrem no processo seletivo de padrão de qualidade.	Kg	100
50	<b>CEBOLA BRANCA DE CABEÇA CRUA IN NATURA,</b> Especificação: inteira, tamanho média, não amassada, livres de materiais terrosos, sem danos físicos e mecânicos oriundos do manuseio e transporte inadequados. Não serão aceitos produtos estragados, murchos ou que não se enquadram no processo seletivo de padrão de qualidade.	Kg	100
51	<b>CHEIROVERDE CRU IN NATURA,</b> Especificação: O cheiro verde precisa ser fresco, com uma cor verde profundo e aparência viçosa, inteiro, não amassado, livre de matéria terrosa, parasitas, fungos e vestígios de insetos. Os maços não podem ter folhas que estão murchas ou amarelas. Composição: coentro e cebolinha. Em maço com no mínimo 300g.	Maço	150
52	<b>COUVE- FLOR,</b> Especificação: produtos são, limpos e de boa qualidade, sem defeitos, com folhas verdes, sem traços de descoloração e turgescência (inchaço), intactas, firmes e bem desenvolvidas. Maço de 250g.	Maço	100
53	<b>FRUTA IN NATURA TIPO ABACAXI,</b> Especificação: tipo pérola ou graúdo, aplicação alimentar (maduro), características adicionais: Originário de planta sadia destinado ao consumo in natura, estar fresco, ter atingido o grau máximo de sabor, aroma, cor e sabor característico da variedade, com grau de maturação tal que lhe permita suportar manipulação, o transporte e armazenamento permanecendo adequado para consumo, sem lesões provocadas por insetos, doenças e mecânicas. Tamanho médio	Unidade	100



**PREFEITURA MUNICIPAL DE ANAJATUBA**

Rua Benedito Leite, 868, Centro, CEP: 65.490.000, Anajatuba – MA

CNPJ: 06.002.372/0001-33

	e uniforme (padronizado). Peso mínimo de 1.300 gramas por unidade. Não serão aceitos produtos estragados, murchos com odor desagradável, podridões, queimaduras de sol, manchas anormais, ou que não se enquadrem no processo seletivo de padrão de qualidade. Sendo que as folhas da coroa devem estar verdes e erguidas.		
54	<b>FRUTA IN NATURA TIPO BANANA</b> , <u>Especificação</u> : espécie prata, aplicação alimentar, que não esteja verde, nem totalmente madura, deverá estar sempre presa a penca, sem manchas, características adicionais aspecto firme e sem partes moles ou machucadas, não serão aceitos produtos estragados, murchos, ou que não se enquadrem no processo seletivo de padrão de qualidade.	Dúzia	100
55	<b>FRUTA IN NATURA TIPO CHUCHU</b> , <u>Especificação</u> : espécie nacional, os chuchus devem ser de cor viva, novinha, de 1ª qualidade, tamanho médio, não pode estar murcha nem amassada, firmes e pesadas em relação ao tamanho. Não serão aceitos produtos estragados, murchos ou que não se enquadrem no processo seletivo de padrão de qualidade.	Kg	100
56	<b>FRUTA IN NATURA TIPO LARANJA</b> , <u>Especificação</u> : tamanho médio no ponto de maturação ideal, sem ferimentos ou defeitos, sem manchas e livre de resíduos de fertilizantes.	Kg	50
57	<b>FRUTA IN NATURA TIPO MAÇÃ</b> , <u>Especificação</u> : espécie nacional, as maçãs devem ser de cor viva, novinha, de 1ª qualidade, tamanho médio, não pode estar murcha nem amassada, firmes e pesadas em relação ao tamanho. A casca deve ser lisa, sem depressões ou machucados, não serão aceitos produtos estragados, murchos ou que não se enquadrem no processo seletivo de padrão de qualidade.	Kg	50
58	<b>FRUTA IN NATURA TIPO MAMÃO</b> , <u>Especificação</u> : espécie papaia, aplicação alimentar, classificação A, O produto não pode estar manchado, flácido, com exsudações e lesões. O produto deve ser de tamanho médio e grau médio de amadurecimento com tons amarelo alaranjado e exalando um suave aroma característico, não serão aceitos produtos estragados, murchos ou que não se enquadrem no processo seletivo de padrão de qualidade.	Kg	50
59	<b>FRUTA IN NATURA TIPO MELÃO</b> , <u>Especificação</u> : espécie redonda e amarelo, tamanho médio, classificação A aplicação alimentar. Características: graúda, de primeira, livre de sujidades, parasitas e larvas, tamanho e coloração uniformes, devendo ser bem desenvolvida, com polpa firme e intacta, aplicação alimentar, características adicionais maduras. Não serão aceitos produtos estragados, murchos ou que não se enquadrem no processo seletivo de padrão de qualidade.	Kg	50
60	<b>LEGUME IN NATURA TIPO ABÓBORA</b> , <u>Especificação</u> : Deve apresentar-se madura, seca, tamanho médio, de primeira (boa qualidade), tamanho e coloração uniformes, isenta de enfermidades, material terroso e umidade externa anormal, sem danos físicos e mecânicos oriundos do manuseio e transporte, Não serão aceitos produtos estragados, murchas, com brotos, ou que não se enquadrem no processo seletivo de padrão de qualidade.	Kg	50
61	<b>LEGUME IN NATURA TIPO BETERRABA</b> , <u>Especificação</u> : Espécie comum. De primeira, lavada, inteira, não amassada, fresca, compacta e firme, isenta de enfermidades material terroso e umidade externa anormal, tamanho. Não serão aceitas beterrabas estragadas, murchas, com brotos, ou que não se enquadrem no processo seletivo de padrão de qualidade.	Kg	50
62	<b>LEGUME IN NATURA TIPO CENOURA</b> , <u>Especificação</u> : De primeira, sem rama, fresca, lavada, inteira, não amassada, isenta de enfermidades, material terroso e umidade externa anormal compacta e firme, sem lesões de origem físicas ou mecânicas, rachadura e cortes, tamanho e coloração uniformes, devendo ser bem desenvolvida. Não serão aceitas cenouras estragadas, murchas, com brotos, ou que não se enquadrem no processo seletivo de padrão de qualidade.	Kg	50
63	<b>LEGUME IN NATURA TIPO PEPINO</b> , <u>Especificação</u> : espécie comum deverão ser de 1º qualidade, de tamanho médio, liso, com polpa intacta e limpa; tamanho e coloração uniformes típicos da variedade, suficientemente desenvolvidas, apresentando grau médio de maturação que lhe permita suportar a manipulação, o transporte a conservação em condições adequadas para o consumo imediato e imediato, sem manchas bolores, sujidades, sem lesões de origem física ou mecânica (rachaduras, machucados, perfurações e cortes na casca) ou outros defeitos que possam alterar sua aparência.	Kg	50
64	<b>LEGUME IN NATURA TIPO PIMENTA DE CHEIRO</b> , <u>Especificação</u> : lavado, inteiro, verde, 1ª qualidade, sem fungos, consistência firme, tamanho médio e grande, não amassado, com cor e odor característicos. Não serão aceitos pimenta de cheiro estragados, murchas, com brotos, ou que não se enquadrem no processo seletivo de padrão de qualidade.	Kg	50
65	<b>LEGUME IN NATURA TIPO PIMENTÃO</b> , <u>Especificação</u> : lavado, inteiro, verde, 1ª qualidade, sem fungos, consistência firme, tamanho médio e grande, não amassado, com cor e odor característicos. Não serão aceitos pimentões estragados, murchas, com brotos, ou que não se enquadrem no processo seletivo de padrão de qualidade.	Kg	50
66	<b>LIMÃO</b> , <u>Especificações</u> : 1ª qualidade, tamanho médio, suculentos e sem ferimentos.	Kg	50

**PREFEITURA MUNICIPAL DE ANAJATUBA**

Rua Benedito Leite, 868, Centro, CEP: 65.490.000, Anajatuba – MA

CNPJ: 06.002.372/0001-33

67	<b>MACAXEIRA</b> , <u>Especificações</u> : Tipo branca ou amarela, fresca e com casca inteira, não fibrosa isenta de umidade, raízes medianas, firme e compacta, sabor e cor próprios da espécie, isenta de enfermidades, parasitas e larvas, material terroso e sujidades, sem danos físicos ou mecânicos, oriundos do manuseio e transporte, colheita recente.	Kg	50
68	<b>MARACUJÁ</b> , <u>Especificações</u> : de 1ª qualidade, grau médio de amadurecimento, com casca sã, sem rupturas, características de cultivo bem definidos, bem formados e em perfeitas condições de conservação e maturação. Peso unitário: 120 gr.	Kg	50
69	<b>MEXERICA</b> , tamanho médio no ponto de maturação ideal, sem ferimentos ou defeitos, sem manchas e livre de resíduos de fertilizantes.	Kg	50
70	<b>UVA</b> , <u>Especificações</u> : de 1ª qualidade, grau médio de amadurecimento, com casca sã, sem rupturas, características de cultivo bem definidos, bem formados e em perfeitas condições de conservação e maturação.	Kg	50
71	<b>VERDURA IN NATURA TIPO TOMATE</b> , <u>Especificação</u> : Graúdo, com polpa firme e intacta, de 1ª qualidade, isento de enfermidades, material terroso e umidade externa anormal, livres de resíduos de fertilizantes, firme, íntegro, sem manchas, batidas e esfolões, aparado, lavado, inteiro, não amassada, com cor e odor característicos aplicação culinária em geral. Não serão aceitos tomates estragados, murchos, ou que não se enquadrem no processo seletivo de padrão de qualidade os mesmos.	Kg	50
72	<b>VERDURA IN NATURA, TIPO REPOLHO VERDE</b> , <u>Especificação</u> : espécie comum. De primeira qualidade, fresco, aparado, lavado, inteiro, não amassada, compacto e firme, isenta de enfermidades, material terroso e umidade externa anormal, tamanho e coloração uniformes, devendo ser bem desenvolvida. Não serão aceitos repolhos estragados, murchas, com brotos, ou que não se enquadrem no processo seletivo de padrão de qualidade.	Kg	50
73	<b>VINAGREIRA</b> , <u>Especificações</u> : o produto deve mostrar folhas limpas, frescas, livres de manchas escuras ou viscosas. Além disso, as bordas das folhas não devem ter sinais de cor marrom ou amarelo. Peso médio 250 g, o maço.	Maço	50
74	<b>MAXIXE</b> , tamanho médio, no ponto de maturação, sem ferimentos ou defeitos, sem manchas livre de resíduos de fertilizantes.	Kg	50
75	<b>PIMENTA DO REINO</b> : <u>Especificação</u> : pimenta do reino em pó <u>Embalagem</u> : pacote com 50g.	Unidade	100
76	<b>QUIABO</b> , <u>Especificações</u> : tamanho médio, no ponto de maturação, sem ferimentos ou defeitos. Tenros, sem manchas, livre de resíduos de fertilizantes.	Kg	50
77	<b>POLPA DE ACEROLA</b> , <u>Especificação</u> : polpa de fruta congelada, de primeira qualidade. <u>Embalagem</u> : saco plástico de 1 kg, transparente, resistente, isenta de contaminação, com especificações dos ingredientes, data de fabricação e prazo de validade. Na embalagem deve conter a validade de no mínimo seis meses a um ano com os registros obrigatórios do Ministério competente. Indicação da marca do fabricante.	Kg	50
78	<b>POLPA DE CAJÁ</b> , <u>Especificação</u> : polpa de fruta congelada, de primeira qualidade. <u>Embalagem</u> : saco plástico de 1 kg, transparente, resistente, isenta de contaminação, com especificações dos ingredientes, data de fabricação e prazo de validade. Na embalagem deve conter a validade de no mínimo seis meses a um ano com os registros obrigatórios do Ministério competente. Indicação da marca do fabricante.	Kg	50
79	<b>POLPA DE GOIABA</b> , <u>Especificação</u> : polpa de fruta congelada, de primeira qualidade. <u>Embalagem</u> : saco plástico de 1 kg, transparente, resistente, isenta de contaminação, com especificações dos ingredientes, data de fabricação e prazo de validade. Na embalagem deve conter a validade de no mínimo seis meses a um ano com os registros obrigatórios do Ministério competente. Indicação da marca do fabricante.	Kg	50
80	<b>FRUTA IN NATURA TIPO MELANCIA</b> , <u>Especificação</u> : espécie redonda, classificação A, graúda, de primeira, devendo ser bem desenvolvida, com polpa firme e intacta, pesando entre 6 a 8 kg cada unidade características adicionais: O produto precisa ter a casca firme, lustrosa e sem manchas escuras. Não serão aceitos produtos estragados, murchos ou que não se enquadrem no processo seletivo de padrão de qualidade.	Kg	50
81	<b>FRANGO INTEIRO</b> : <u>Especificações</u> : Refrigerado, limpas, com ossos, isentas de aditivos ou substâncias estranhas ao produto, que sejam impróprias ao consumo e que alterem suas características naturais (físicas, químicas e organolépticas), acondicionada em embalagens plásticas. A embalagem deverá conter externamente os dados de identificação, procedência, número de lote, data de validade, quantidade do produto. O produto deverá apresentar validade mínima de 30 dias. <u>Embalagem</u> : de 05 a 10 Kg.	Kg	50
82	<b>CARNE MOIDA</b> , <u>Especificações</u> : carne moída de Segunda, de Acém.	Kg	20
83	<b>LINGUIÇA CALABRESA DEFUMADA</b> .	Kg	20

**PREFEITURA MUNICIPAL DE ANAJATUBA**

Rua Benedito Leite, 868, Centro, CEP: 65.490.000, Anajatuba – MA

CNPJ: 06.002.372/0001-33

84	<b>LEITE CONDENSADO</b> , <u>Especificação</u> : compostos de leite desnatado, açúcar e lactose (tradicional). De consistência cremosa e textura homogênea. Embalagem: lata com 395 gramas. Validade mínima de 1 (um) ano a contar da entrega.	Lata	50
85	<b>LEITE LÍQUIDO INTEGRAL</b> : <u>Especificação</u> : integral, desidratado, de boa qualidade, enriquecido com ferro, zinco e vitaminas A, B, C e D. Embalagem: de 1 litro, inviolada, livre de insetos, larvas, microrganismos ou outras impurezas que venham a comprometer o armazenamento e a saúde humana. Obrigatório conter a data de fabricação e validade expressas na embalagem, bem como o número do lote. Validade mínima de 12 meses. Indicação da marca do fabricante.	Unidade	50
86	<b>MARGARINA VEGETAL CREMOSA COM SAL</b> , <u>Especificação</u> : margarina com óleo interesterificado, com sal, com 60% de lipídeos. Embalagem: pote de 500g, íntegros, resistentes e limpos. A embalagem deverá constar externamente os dados de identificação e procedência, informações nutricionais, número de lote, quantidade do produto, número de registro. O produto deverá apresentar validade mínima de 120 (cento e vinte) dias a partir da data de entrega. Indicação da marca do fabricante.	Unidade	50
87	<b>MILHO PARA MINGAU</b> , <u>Descrição</u> : branco, de boa qualidade, despolvilhada, tipo I, não contendo impurezas ou carunchos. Embalagem: Pacote de 500g	Pacote	50
88	<b>MOLHO DE TOMATE</b> , <u>Especificação</u> : Produto resultante da concentração da polpa de frutos maduros. Embalagem: lata ou bag de 340g, sem amassadura ou abaulamento. A embalagem deve conter: data de validade, identificação da marca, número do lote, procedência, composição.	Unidade	50
89	<b>CORANTE</b> , <u>Especificação</u> : Calorífico em pó fino homogêneo, obtido de frutos maduros de urucum, limpos. Cor: vermelho intensa. Embalagem: plástica com 100g, com cheiro e sabor próprios para consumo humano e em conformidade com a legislação em vigor.	Unidade	100
90	<b>SUPLEMENTO ALIMENTAR</b> , <u>Especificação</u> : a base de farinha de arroz. Embalagem: lata com 400g.	Lata	100
91	<b>PROTEÍNA DE SOJA</b> , texturizada (400g).	Pacote	100

Anajatuba - MA, 10 de maio de 2024

**MATHEUS REIS DOS SANTOS**

Coordenador do Setor de Compras e Pesquisa Preliminar de Preços

Decreto nº 219/2022



## PREFEITURA MUNICIPAL DE ANAJATUBA

Rua Benedito Leite, 868, Centro, CEP: 65.490.000, Anajatuba – MA  
CNPJ: 06.002.372/0001-33

**AVISO DE INTENÇÃO DE REGISTRO DE PREÇOS.**A PREFEITURA MUNICIPAL DE ANAJATUBA - MA, através da SECRETARIA MUNICIPAL DE ADMINISTRAÇÃO, Processo Administrativo nº 2024.05.08.0013, torna público, em obediência aos dispostos nos Arts. 7º e 9º do Decreto Federal nº 11.462/2023 na competência de ÓRGÃO GERENCIADOR, registra sua INTENÇÃO DE REGISTRO DE PREÇOS – IRP no âmbito Municipal, bem como convida os Órgãos e entidades interessadas em participar, na condição de Órgão Participante, do Registro de Preços, para futura e eventual Contratação de Empresa Especializada no fornecimento de gêneros alimentícios perecíveis e não perecíveis e hortifruti, para atender as necessidades da Secretaria Municipal de Administração da Prefeitura Municipal de Anajatuba/MA, mediante realização de licitação pública na modalidade Pregão Eletrônico, tipo menor preço por item, conforme condições estabelecidas no Termo de Referência. Os órgãos que tiverem intenção de participar do referido Registro de Preços, deverão encaminhar ofício para Setor de Compras da Prefeitura Municipal de Anajatuba, situado na Rua Benedito Leite, 868, Centro, Anajatuba – Ma, Cep: 65.490-000, manifestando seu interesse e concordância com o objeto a ser licitado, devidamente acompanhado de: 1 – Especificações do item ou do termo de referência ou projeto básico adequado ao registro de preços do qual pretende participar. 2 - Da estimativa de consumo. 3 - Do local de entrega. O processo administrativo será conduzido pelo Coordenador do Setor de Compras e Pesquisa Preliminar de Preços, Setor de Licitações e Contratos e gerenciado pela Secretaria de Administração, como órgão gerenciador da respectiva Ata de Registro de Preços, e a gestão dos respectivos contratos caberá aos órgãos e entidades participantes. A estratégia da contratação, execução e gestão do objeto a ser contratado estão especificadas do Termo de Referência e Estudo Técnico Preliminar (ETP) anexos a este documento. Os valores unitários registrados nesta IRP e indicados no TR são preliminares, podendo divergir dos estimados publicados no edital. Diante do exposto, comunicamos que o setor de compras, no uso de suas atribuições regulamentares, disponibiliza a IRP, consideradas as seguintes condições: a) poderão participar desta IRP as entidades no âmbito municipal; b) Prazo para manifestação de interesse em participar do presente Registro de Preços: será de oito dias úteis, a partir da INTENÇÃO DE REGISTRO DE PREÇO - IRP, conforme Art. 9º do Decreto Federal nº 11.462/2023. c) A manifestação de interesse em participar do registro de preços, implicará em concordância com o objeto e condições da licitação. d) O encaminhamento de documentação incompleta ou o pedido intempestivo, implicará na não inclusão do órgão no Registro de Preços. 5 – Prazo de vigência da Ata de Registro de Preços: 12 (doze) Meses, podendo ser prorrogada conforme dispositivo legal. Maiores informações, dúvidas ou esclarecimentos poderão ser obtidas no Setor de Compras da Prefeitura Municipal de Anajatuba – Ma, localizada na Rua Benedito Leite, 868 – Centro – Anajatuba – MA ou poderão ser enviados ao endereço eletrônico [compras@anajatuba.ma.gov.br](mailto:compras@anajatuba.ma.gov.br). Atenciosamente, Anajatuba - MA, 10 de maio de 2024. **MATHEUS REIS DOS SANTOS**. Coordenador do Setor de Compras e Pesquisa Preliminar de Preços. *Decreto nº 219/2022*

**SECRETARIA MUNICIPAL DE SAÚDE - LICITAÇÃO  
- AUTORIZAÇÃO PARA CONTRATAÇÃO DIRETA  
INEXIGIBILIDADE Nº 002/2024**

AGÊNCIA - ANAJATUBA  
FOLHA 195  
RUBRICA R

**AUTORIZAÇÃO PARA CONTRATAÇÃO  
DIRETA (Art. 72, VIII, LEI FEDERAL 14.133/21)**

CONSIDERANDO, a supremacia do interesse público, o princípio da continuidade administrativa, o princípio da economicidade, o princípio da eficiência;

CONSIDERANDO, que houve parecer jurídico favorável a contratação direta conforme art. 53 da Lei 14.133/2021;

CONSIDERANDO que na fase interna do procedimento foi apresentado laudo de avaliação do imóvel com o valor de aluguel compatível com o valor de mercado, certificação da inexistência de imóveis públicos vagos e disponíveis que atendam ao objeto, assim como justificativas que demonstrem a singularidade do imóvel a ser locado pela Administração a que evidenciem vantagem para ela, nos termos do inciso V § 5º art. 74 da Lei 14.133/2021.

AUTORIZO a inexigibilidade nº 002/2024, para **LOCAÇÃO DO IMÓVEL PARA O FUNCIONAMENTO DA UNIDADE BÁSICA DE SAÚDE DO LIMIRIQUE, DO MUNICÍPIO DE ANAJATUBA/MA, LOCALIZADO NA TRAVESSA VITOR LOBATO, N 76-A, BAIRRO LIMIRIQUE, ANAJATUBA/MA**, imóvel este, LOCALIZADO NA TRAVESSA VITOR LOBATO N 76-A, BAIRRO LIMIRIQUE, ANAJATUBA/MA, nos termos do art. 74, inciso V da Lei 14.133/2021, conforme Processo Administrativo nº 2024.03.25.0010/2024, cujo contratação deverá ser celebrada com a LOCADORA Srá. **MARIA MARTA NEVES RODRIGUES**, portadora da Cédula de Identidade RG nº 018098762001-3 SSP MA e CPF nº 409.106.873-15, residente e domiciliado na Travessa Vitor Lobato, nº 76A, Bairro Limirique, Anajatuba/MA. A contratação será no valor mensal de R\$ 2.625,00 (dois mil, seiscentos e vinte e cinco reais), totalizando o valor de R\$ 21.000,00 (vinte e um mil), conforme laudo de avaliação do imóvel, considerando que foram atendidas as prescrições legais pertinentes em conformidade com o que prevê a Lei 14.133/2021. Anajatuba - Ma, 02 de Maio de 2024. **HILTON ROBSON OLIVEIRA BASTOS** - Secretário Municipal de Saúde - Decreto nº 357/2024

**SECRETARIA DE ADMINISTRAÇÃO - LICITAÇÃO -  
AVISO DE INTENÇÃO DE REGISTRO DE PREÇOS  
PROCESSO ADMINISTRATIVO Nº  
2024.05.08.0013/2024**

**AVISO DE INTENÇÃO DE REGISTRO DE  
PREÇOS.**

A PREFEITURA MUNICIPAL DE ANAJATUBA-MA, através da SECRETARIA MUNICIPAL DE ADMINISTRAÇÃO, Processo Administrativo nº 2024.05.08.0013, torna público, em obediência aos dispostos nos Arts. 7º e 9º do Decreto Federal nº 11.462/2023 na competência de ÓRGÃO GERENCIADOR, registra sua INTENÇÃO DE REGISTRO DE PREÇOS – IRP no âmbito Municipal, bem como convida os Órgãos e entidades interessadas em participar, na condição de Órgão Participante, do Registro de Preços, para futura e eventual Contratação de Empresa Especializada no fornecimento de gêneros alimentícios perecíveis e não perecíveis e hortifrutí, para atender as necessidades da Secretaria Municipal de Administração da Prefeitura Municipal de Anajatuba/MA, mediante realização de licitação pública na modalidade Pregão Eletrônico, tipo menor preço por item, conforme condições estabelecidas no Termo de Referência. Os órgãos que tiverem intenção de participar do referido Registro de Preços, deverão encaminhar ofício para Setor de Compras da Prefeitura Municipal de Anajatuba, situado na Rua Benedito Leite, 868, Centro, Anajatuba – Ma, Cep: 65.490-000, manifestando seu interesse e concordância com o objeto a ser licitado, devidamente acompanhado de: 1 – Especificações do item ou do termo de referência ou projeto básico adequado ao registro de preços do qual pretende participar. 2 - Da estimativa de consumo. 3 - Do local de entrega. O processo administrativo será conduzido pelo Coordenador do Setor de Compras e Pesquisa Preliminar de Preços, Setor de Licitações e Contratos e gerenciado pela Secretaria de Administração, como órgão gerenciador da respectiva Ata de Registro de Preços, e a gestão dos respectivos contratos caberá aos órgãos e entidades participantes. A estratégia da contratação, execução e gestão do objeto a ser contratado estão especificadas do Termo de Referência e Estudo Técnico Preliminar (ETP) anexos a este documento. Os valores unitários registrados nesta IRP e indicados no TR são preliminares, podendo divergir dos estimados publicados no edital. Diante do exposto, comunicamos que o setor de compras, no uso de suas atribuições regulamentares, disponibiliza a IRP, consideradas as seguintes condições: a) poderão participar desta IRP as entidades no âmbito municipal; b) Prazo para manifestação de interesse em participar do presente Registro de Preços: será de oito dias úteis, a partir da INTENÇÃO DE REGISTRO DE PREÇO - IRP,



conforme Art. 9º do Decreto Federal nº 11.462/2023.c)A manifestação de interesse em participar do registro de preços, implicará em concordância com o objeto e condições de licitação.d) O encaminhamento de documentação incompleta ou o pedido intempestivo, implicará na não inclusão do órgão no Registro de Preços.5 – Prazo de vigência da Ata de Registro de Preços: 12 (doze) Meses, podendo ser prorrogada conforme dispositivo legal.Maiores informações, dúvidas ou esclarecimentos poderão ser obtidas no Setor de Compras da Prefeitura Municipal de Anajatuba – Ma, localizada na Rua Benedito Leite, 868 – Centro – Anajatuba – MA ou poderão ser enviados ao endereço eletrônico [compras@anajatuba.ma.gov.br](mailto:compras@anajatuba.ma.gov.br).Atenciosamente,  
Anajatuba - MA, 10 de maio de 2024.**MATHEUS REIS DOS SANTOS**.Coordenador do Setor de Compras e Pesquisa Preliminar de Preços.*Decreto nº 219/2022*

**SECRETARIA MUNICIPAL DE SAÚDE - EXTRATO DE CONTRATO - EXTRATO DE CONTRATO Nº 0205.006/2024**

**INEXIGIBILIDADE DE LICITAÇÃO 002/2024 - EXTRATO DE CONTRATO Nº 0205.006/2024**

**INEXIGIBILIDADE DE LICITAÇÃO 002/2024.**  
**OBJETO:** Locação do Imóvel para o funcionamento da Unidade Básica de Saúde do Limirique, do Município de Anajatuba/Ma, Localizado na Travessa Vitor Lobato, N 76 A, Bairro Limirique, Anajatuba/Ma. **VALOR TOTAL:** O valor do aluguel mensal é de R\$ 2.625,00 (dois mil, seiscentos e vinte e cinco reais), perfazendo o valor global por 08 meses de R\$ 21.000,00 (Vinte e um mil reais). **PROJETO/ATIVIDADE** 10301 0079 2091 MANUT E FUNC DA SEC MUNICIPAL DE SAUDE NATUREZA 3.3.90.36.00 - Outros Serviços de Terceiros - Pessoa Física. **DOTAÇÃO** 10301 0079 2091 0000 MANUT E FUNC DA SEC MUNICIPAL DE SAUDE. **PROJETO/ATIVIDADE** 10301 0065 2109 MANUT DO PROGRAMA DE ATENCAO BASICA. NATUREZA 3.3.90.36.00 - Outros Serviços de Terceiros - Pessoa Física. **DOTAÇÃO** 10301 0065 2109 0000 MANUT DO PROGRAMA DE ATENCAO BASICA. **FUNDAMENTAÇÃO LEGAL:** Lei 14.133/2021, Art. 74, V § 5º. **PARTES:** Secretária Municipal de Saúde, representada pelo Sr **HILTON ROBSON OLIVEIRA BASTOS**, pelo LOCATÁRIO e a Sr.ª **MARIA MARTA NEVES RODRIGUES**, CPF nº409.106.873-15, denominado LOCADOR, Anajatuba/MA 02 de maio de 2024. **HILTON ROBSON OLIVEIRA**

**BASTOS** - Secretário Municipal de Saúde - *Decreto nº 357/2024*

**SECRETARIA MUNICIPAL DE EDUCAÇÃO, CULTURA, DESPORTO E LAZER - EXTRATO DE CONTRATO - EXTRATO DE CONTRATO Nº 0805.001/2024**

**EXTRATO DO CONTRATO** SEMAD - ANAJATUBA  
**PREGÃO ELETRÔNICO Nº 050/2023** FOLHA 176  
UBRICA R

**CONTRATO Nº 0805.001/2024.**  
**PARTES:** MUNICÍPIO DE ANAJATUBA/MA, POR INTERMÉDIO DA SECRETARIA MUNICIPAL DE EDUCAÇÃO, CULTURA, DESPORTO E LAZER, E A EMPRESA **ATENAS DISTRIBUIDORA DE PNEUMATICOS E TINTAS LTDA**, CNPJ:51.890.698/0001-07. **OBJETO:** Contratação de pessoa(s) jurídica(s) para fornecimento de pneus novos, protetores e câmaras de ar para atender as necessidades a frota de veículos das diversas Secretarias e Fundos Municipais do Município de Anajatuba - MA. **BASE LEGAL:** LEI Nº 14.133/2021 E A LICITAÇÃO PREGÃO ELETRÔNICO Nº 050/2023. **VALOR GLOBAL:** R\$ 49.632,00 (quarenta e nove mil e seiscentos e trinta e dois reais), **PRAZO DE VIGÊNCIA:** O PRAZO DE VIGÊNCIA DO PRESENTE CONTRATO SERÁ DE 12(DOZE) MESES, CONTADO DE SUA ASSINATURA. **CÓDIGO DA FICHA:** 364 **ÓRGÃO:** 02 PODER EXECUTIVO **UNIDADE:** 32 MANUTENÇÃO E DESENVOLVIMENTO DA EDUCAÇÃO - MDE **DOTAÇÃO:** 12.361.0051.2081.0000 **FUNÇÃO:** 12 Educação **SUB FUNÇÃO:** 12361 Ensino Fundamental **PROGRAMA:** 12361 0051 EXPANSAO E DESENVOLVIMENTO DO ENSINO FUNDAMENTAL **PROJETO/ATIVIDADE:** 12361 0051 2081 MANUT DO MDE **AÇÃO:** 12361 0051 2081 0000 MANUT DO MDE **ND:** 3.3.90.30.00 Material De Consumo. **SIGNATÁRIOS:** **AURISCILEY GUIA SAMPAIO** - SECRETÁRIA MUNICIPAL DE EDUCAÇÃO, CULTURA, DESPORTO E LAZER PELA CONTRATANTE E O Sr. **CARLOS APARECIDO DE PAULA LOURO**, PELA CONTRATADA. **ARQUIVAMENTO:** ARQUIVADO POR MEIOS PRÓPRIOS NA PREFEITURA MUNICIPAL. ANAJATUBA - MA, 10 DE MAIO DE 2024. **AURISCILEY GUIA SAMPAIO** - SECRETÁRIA MUNICIPAL DE EDUCAÇÃO, CULTURA, DESPORTO E LAZER - DECRETO Nº 043/2022

**SECRETARIA MUNICIPAL DE EDUCAÇÃO, CULTURA, DESPORTO E LAZER - ERRATA - ERRATA DO CONTRATO Nº 1004.002/2024**

**PROCESSO ADM. Nº 2023.11.13.0016/2023**





**PREFEITURA MUNICIPAL DE ANAJATUBA**  
Rua Benedito Leite, 868, Centro, CEP: 65.490.000, Anajatuba – MA  
CNPJ: 06.002.372/0001-33

Ao Sr.  
MATHEUS REIS DOS SANTOS  
**Coordenador do Setor de Compras e Pesquisa Preliminar de Preços**  
Prefeitura Municipal de Anajatuba - MA

Prezado Senhor,

Tendo tomado conhecimento da Intenção do Registro de Preço, manifestado pela Secretaria Municipal de Administração, para a futura e eventual Contratação de Empresa Especializada no fornecimento de gêneros alimentícios perecíveis e não perecíveis e hortifruti, para atender as necessidades da Secretaria Municipal de Administração da Prefeitura Municipal de Anajatuba/MA, encaminhamos nossa Manifestação de Intenção de Registro de Preço, como ÓRGÃO PARTICIPANTE do referido processo licitatório.

Sendo assim, segue em anexo nossa manifestação e planilha com a discriminação e o quantitativo dos itens, conforme previsto no Decreto Federal nº 11.462/2023 e suas alterações.

Atenciosamente,

Anajatuba/MA, 14 de maio de 2024

**DÉBORA DUTRA FERREIRA**

Secretária Municipal de Assistência e Desenvolvimento Social  
Decreto nº 362/2024



## PREFEITURA MUNICIPAL DE ANAJATUBA

Rua Benedito Leite, 868, Centro, CEP: 65.490.000, Anajatuba – MA  
CNPJ: 06.002.372/0001-33

### MANIFESTAÇÃO DE INTENÇÃO DE REGISTRO DE PREÇOS

A SECRETARIA MUNICIPAL DE ASSISTÊNCIA E DESENVOLVIMENTO SOCIAL, em obediência ao art. 8º do Decreto Federal nº 11.462/2023, na competência de ÓRGÃO PARTICIPANTE, Manifesta seu Interesse de Participação do Registro de Preços para futura, eventual **Contratação de Empresa Especializada no fornecimento de gêneros alimentícios perecíveis e não perecíveis e hortifruti, para atender as necessidades da Secretaria Municipal de Administração da Prefeitura Municipal de Anajatuba/MA**, para atender as necessidades desta secretaria, mediante realização de licitação pública na modalidade Pregão Eletrônico, tipo menor preço por item, que será realizada sob o gerenciamento da Secretaria Municipal de Administração, conforme as condições elencadas na Intenção de Registro de Preços do referido órgão e disposições contidas no termo de referência, bem como exigências da licitação e local de entrega. Segue abaixo as especificações e as quantidades estimadas de consumo desta Secretaria.

### PLANILHA COM QUANTITATIVOS E ESPECIFICAÇÕES DOS ITENS

ITEM	DESCRIÇÃO	UNIDADE	QTD
1	<b>ARROZ TIPO I</b> , <u>Especificação</u> : branco, tipo I, não parboilizado, polido, classe longo fino, de procedência nacional e ser de safra corrente, tipo subgrupo polido. Embalagem: Pacote plástico de 5 kg, isento de mofo, de odores estranhos e de substâncias nocivas livre de insetos, microrganismos ou outras impurezas que venham a comprometer o armazenamento e a saúde humana. (Não apresentar manchas escuras, brancas, avermelhadas ou esverdeadas e não ter sabor ardido) selecionados eletronicamente grão em grão. Validade: mínima de 12 meses a contar a partir da data de entrega.	Kg	150
2	<b>ARROZ TIPO I</b> , <u>Especificação</u> : branco, tipo I, não parboilizado, polido, classe longo fino, de procedência nacional e ser de safra corrente, tipo subgrupo polido. Embalagem: Pacote plástico de 1 kg, isento de mofo, de odores estranhos e de substâncias nocivas livre de insetos, microrganismos ou outras impurezas que venham a comprometer o armazenamento e a saúde humana. (Não apresentar manchas escuras, brancas, avermelhadas ou esverdeadas e não ter sabor ardido) selecionados eletronicamente grão em grão. Validade: mínima de 12 meses a contar a partir da data de entrega.	Kg	500
3	<b>ACHOCOLATADO</b> , <u>Especificações</u> : produto em pó, sabor chocolate, enriquecido com vitaminas e sais minerais. <u>Embalagem</u> : Pacote com 400g. Não serão aceitas aquelas que estiverem rasgadas, perfuradas ou qualquer outro sinal de alteração do produto e embalagem. Deverá apresentar validade mínima de 18 meses a partir da data de entrega. Indicação da marca do fabricante.	Pacote	700
4	<b>AÇUCAR REFINADO</b> , <u>Especificações</u> : composição origem vegetal sacarose de cana de açúcar. <u>Embalagem</u> : transparente em pacotes impermeáveis e lacrados de 1 kg, não furadas e estufadas, invioladas, livres de impurezas, umidade, insetos, microrganismos ou outras impurezas que venham a comprometer o armazenamento e a saúde humana. Obrigatório conter os dados de identificação e procedência data de fabricação e validade expressas na embalagem, bem como o número do lote. Validade mínima de 12 meses da data de entrega do produto. Indicação da marca do fabricante.	Pacote	3.000
5	<b>ADOÇANTE</b> , <u>Especificação</u> : Adoçante Dietético Líquido com stévia pura. <u>Contendo</u> : Água, Sorbitol, Edulcorantes Naturais Glicosídeos de Steviol, Conservantes Benzoato de Sódio, Sorbato de Potássio e Acidulante Ácido Cítrico. <u>Embalagem</u> : frascos de 100ml, com identificação do produto, marca do fabricante, data de fabricação e prazo de validade.	Frasco	20
6	<b>AMIDO DE MILHO</b> , <u>Especificações</u> : Embalagem pacote de 500g, rótulo contendo identificação do	Embala-	50



**PREFEITURA MUNICIPAL DE ANAJATUBA**

Rua Benedito Leite, 868, Centro, CEP: 65.490.000, Anajatuba – MA

CNPJ: 06.002.372/0001-33

	produto data de fabricação e prazo de validade	gem	
7	<b>BISCOITO ROSQUINHA</b> ; <u>Especificações</u> : APRESENTAÇÃO REDONDO, SABOR tradicional, CLASSIFICAÇÃO DOCE, CARACTERÍSTICAS ADICIONAIS SEM RECHEIO, TIPO ROSQUINHA, INGREDIENTES AÇÚCAR, FARINHA DE TRIGO E GLÚTEN; <u>embalagem</u> ; pacote 500g	Unidade	500
8	<b>BISCOITO DE ÁGUA E SAL CREAM CRACKER</b> , <u>Especificações</u> : farinha de trigo rica com ferro e ácido fólico e gordura vegetal. <u>Embalagem</u> : Pacote <b>350G A 400G</b> . O produto deverá apresentar validade mínima de 06 (seis) meses a partir da data de entrega na unidade requisitante.	Pacote	500
9	<b>BISCOITO DOCE</b> , <u>Especificação</u> : tipo Maria, de primeira qualidade, devendo apresentar por porção 30g: fibra alimentar acima de 0,5 gramas, sódio abaixo de 150mg, isenta de gordura trans. <u>Embalagem</u> : Pacote de 400 gramas, isento de mofo, odores estranhos e substâncias nocivas, prazo mínimo de validade de 06 meses, a partir da data de entrega.	Pacote	500
10	<b>CAFÉ TIPO TORRADO</b> , <u>Especificação</u> : apresentação moída, com selo de pureza ABIC. <u>Embalagem</u> : pacote com 500 gramas, alto vácuo, tipo tijolinho, livre de parasitas, odores estranhos e substâncias nocivas. Prazo mínimo de validade de 06 meses, a partir da data de entrega.	Pacote	6.500
11	<b>CONDIMENTO APRESENTAÇÃO INDUSTRIAL</b> , <u>Especificação</u> : matéria prima pimenta do reino, aspecto físico pó, isento de matéria terrosa, parasitas, fungos, vestígios de insetos, livres de umidade, <u>Embalagem</u> : pacote com 100 gramas, com número de lote, data de validade e quantidade do produto.	Pacote	70
12	<b>CREME DE LEITE</b> , <u>Especificação</u> : ingredientes gordura láctea - mínimo 35%, sabor suave, consistência firme. <u>Embalagem</u> : caixinha 200 gramas, não amassada. A embalagem deverá conter externamente os dados de identificação, procedência, informação nutricional, número de lote, data de validade, quantidade do produto conservação ambiente seco e arejado.	Unidade	200
13	<b>FARINHA DE ARROZ</b> , <u>Especificação</u> : tipo farinha de arroz flocada, tipo branca, aspecto físico levemente torrada, embalada em pacotes plásticos, transparentes, limpos, não violados, resistentes. <u>Embalagem</u> : pacote 500 gramas, deverá conter externamente os dados de identificação, procedência, informações nutricionais, número de lote, data de validade, quantidade do produto. Prazo de validade: mínimo de 09 (meses), a partir da data de entrega na unidade requisitante.	Pacote	100
14	<b>FARINHA DE MILHO</b> , <u>Especificação</u> : tipo flocão, apresentação flocos de milho, amarelo, pré-cozida. <u>Embalagem</u> : pacote plástico com 500 gramas, transparentes, limpos, não violados e resistentes. A embalagem deverá conter externamente os dados de identificação, procedência, informações nutricionais, número de lote, data de validade, quantidade do produto. Prazo de validade 9 meses. Característica adicionais: determinado/macerado/socado.	Pacote	250
15	<b>FARINHA DE TRIGO COM FERMENTO</b> , <u>Especificação</u> : com fermento, apresentação pó, com ferro e ácido fólico <u>Embalagem</u> : em pacote de 1 Kg, transparentes, limpos, não violados, resistentes, que garantam a integridade do produto até o momento do consumo. A embalagem deverá conter externamente os dados de identificação, procedência, informações nutricionais, número de lote, data de validade, quantidade do produto. Prazo de validade: 150 dias.	Kg	500
16	<b>FARINHA DE TRIGO SEM FERMENTO</b> , <u>Especificação</u> : sem fermento, apresentação pó, com ferro e ácido fólico <u>Embalagem</u> : em pacote de 1 Kg, transparentes, limpos, não violados, resistentes, que garantam a integridade do produto até o momento do consumo. A embalagem deverá conter externamente os dados de identificação, procedência, informações nutricionais, número de lote, data de validade, quantidade do produto. Prazo de validade: 150 dias.	Kg	300
17	<b>FEIJÃO TIPO 1</b> , <u>Especificação</u> : classe carioca. <u>Embalagem</u> : pacote de 1kg, não furadas, estufadas, invioladas, livres de impurezas, umidade, insetos, microrganismos ou outras impurezas que venham a comprometer o armazenamento e a saúde humana. Obrigatório a apresentação do certificado de classificação vegetal. Obrigatório conter a data de fabricação e validade de no mínimo 06 (seis) meses a partir da data de entrega expressas na embalagem, bem como o número do lote, validade mínima de 120 dias da data de entrega do produto. Indicação da marca do fabricante.	Kg	150
18	<b>FEIJÃO TIPO 1 BRANCO</b> , <u>Especificação</u> : classe branco, debulhado, íntegro, de colheita recente; com aspecto, odor, cor e sabor próprio, livre de insetos, parasitas, larvas, material terroso, sujidade ou corpos estranhos; com grau de maturação adequado para o consumo, sem sinais de germinação ou resíduos de fertilizante ou outras substâncias químicas, <u>Embalagem</u> : sacos plásticos transparentes com peso líquido de 1kg, não furados, estufados, inviolados, livre de microrganismos ou outras impurezas que venham a comprometer o armazenamento e a saúde humana. Obrigatório conter a data de fabricação e validade mínima de 120 dias da data de entrega do produto.	Kg	150

**PREFEITURA MUNICIPAL DE ANAJATUBA**

Rua Benedito Leite, 868, Centro, CEP: 65.490.000, Anajatuba – MA

CNPJ: 06.002.372/0001-33

19	<b>FERMENTO QUÍMICO EM PÓ</b> , <u>Especificação</u> : fermento químico contendo amido de milho ou fécula de mandioca, fosfato monocalcico, bicarbonato de sódio e carbonato de cálcio. Não contém glúten, conforme legislação vigente. <u>Embalagem</u> : de 100 gramas. Prazo mínimo de validade de seis (06) meses.	Unidade	80
20	<b>LEITE EM PÓ INTEGRAL</b> , <u>Especificação</u> : desidratado, de boa qualidade, enriquecido com vitaminas: A, B, C e D e com no mínimo 27g de proteínas para cada porção de 100g. <u>Embalagem</u> : pacote de 200g, inviolada, livre de insetos, larvas, microrganismos ou outras impurezas que venham a comprometer o armazenamento e a saúde humana. Obrigatório conter a data de fabricação e validade expressas na embalagem, bem como o número do lote. Validade 30 dias aberto/120 dias fechado. Indicação da marca do fabricante	Pacote	5.000
21	<b>LOURO</b> , <u>Especificações</u> : folhas de Louro, condimento, apresentação natural, matéria-prima louro, aspecto físico folha seca, aplicação alimentar. <u>Embalagem</u> : Pacote com 5g.	Pacote	50
22	<b>MACARRÃO TIPO ESPAGUETE</b> , <u>Especificação</u> : formato espaguete, tipo fino, pasteurizado, de farinha de trigo especial, enriquecido com ferro e ácido fólico. <u>Embalagem</u> : pacote plástico de 500g, isento de matéria terrosa, parasitas, fungos, vestígios de insetos, livres de umidade e coloração específica. Obrigatório conter a data de fabricação e validade expressas na embalagem, bem como o número do lote. Validade mínima de 120 dias da data de entrega do produto. Indicação da marca do fabricante.	Pacote	500
23	<b>MACARRÃO TIPO PARAFUSO</b> , <u>Especificação</u> : formato parafuso, pasteurizado, de farinha de trigo especial, enriquecido com ferro e ácido fólico. <u>Embalagem</u> : pacotes plásticos de 500g, isento de matéria terrosa, parasitas, fungos, vestígios de insetos, livres de umidade e coloração específica. Obrigatório conter a data de fabricação e validade expressas na embalagem, bem como o número do lote. Validade mínima de 120 dias da data de entrega do produto. Indicação da marca do fabricante	Pacote	150
24	<b>MILHO EM CONSERVA</b> , <u>Especificação</u> : ingredientes grãos de milho Verde cozido em conserva de salmoura (água e sal) grãos inteiros selecionados (mínimo de 98% de milhos inteiros). Características: cor apropriada ao produto, sabor e odor próprios dos ingredientes, textura apropriada, uniformidade de tamanho e formato. <u>Embalagem</u> : lata com 200 gramas, fechada e esterilizada, com registro da data de fabricação, peso e validade estampada no rótulo da embalagem. prazo de validade 2 anos.	Lata	200
25	<b>ÓLEO DE SOJA REFINADO</b> , <u>Especificação</u> : livre de gorduras trans e de colesterol, rico em vitamina. <u>Embalagem</u> : lata ou garrafa contendo 900ml, não amassadas, estufadas ou enferrujadas e invioladas, livre de insetos, microrganismos ou outras impurezas que venham a comprometer o armazenamento e a saúde humana. Obrigatório conter a data de fabricação e validade expressas na embalagem, bem como o número do lote. Validade mínima de 120 dias da data de entrega do produto. Indicação da marca do fabricante.	Unidade	200
26	<b>ORÉGANO</b> , <u>Descrição</u> : Condimento, apresentação natural, matéria-prima orégano, aspecto físico granulado. <u>Embalagem</u> : Pacote com 10g.	Pacote	50
27	<b>OVOS BRANCOS</b> , <u>Especificação</u> : ovos brancos tipo médio, frescos, selecionados, isento de rachaduras, estufamento da câmara interna, sem sujidades, casca do ovo limpa, áspera, fosca. Cor, odor e aspectos característicos. <u>Embalagem</u> : Cartela com 30 unidades, atóxica, em embalagem secundária de papelão atóxico, resistente, não reutilizadas. A embalagem deverá estar devidamente rotulada conforme legislação vigente. O produto deverá apresentar validade mínima de 20 dias no momento da entrega.	Cartela	250
28	<b>PÃO FRANCÊS</b> , <u>Características</u> : pão comum tipo francês 50 g, tamanho uniforme, composto por farinha de trigo especial, água, sal e fermento químico. Não deve apresentar queimaduras e sua coloração deve mostrar tonalidades regulares. O miolo deve ser leve com porosidade regular e coloração clara e uniforme. Não apresentar odor de fermentação e de fumaça. A farinha de trigo empregada na confecção do pão deverá conter para cada 100g de farinha de trigo 4,2 miligramas de ferro e 150 miligramas de ácido fólico. O pão deverá ser fabricado no dia da entrega e não deve estar amassado.	Unidade	5.000
29	<b>POLPA DE CUPUACU</b> , <u>Especificação</u> : polpa de fruta congelada, de primeira qualidade. <u>Embalagem</u> : saco plástico de 1 kg, transparente, resistente, isenta de contaminação, com especificações dos ingredientes, data de fabricação e prazo de validade. Na embalagem deve conter a validade de no mínimo seis meses a um ano com os registros obrigatórios do Ministério competente. Indicação da marca do fabricante	Kg	100

**PREFEITURA MUNICIPAL DE ANAJATUBA**

Rua Benedito Leite, 868, Centro, CEP: 65.490.000, Anajatuba – MA

CNPJ: 06.002.372/0001-33

30	<b>SAL REFINADO</b> , <u>Especificação</u> : iodado, com granulação uniforme e com cristais brancos. <u>Embalagem</u> : plástica de 1 quilo, inviolada não furada, livre de insetos umidade, microrganismos ou outras impurezas que venham a comprometer o armazenamento e a saúde humana, cloreto de sódio 98,5%.	Kg	50
31	<b>SARDINHA ENLATADA</b> , <u>Especificação</u> : Elaborado com pescado íntegro, fresco limpo, eviscerado, previamente submetido à inspeção sanitária, sem escamas, conservadas em óleo comestível, com sal. Livre de matéria terrosa, parasitas, larvas e detritos vegetais. Não apresentando cheiro ardidado ou rançoso. <u>Embalagem</u> : latas de 125g, de folha flanders, com verniz sanitário, fechada e esterilizada. Na embalagem deverá constar nome, classificação e marca do produto, nome e endereço do fabricante, data de fabricação e prazo de validade, peso líquido, nº de registro no órgão competente. Validade: mínima de nove (09) meses a partir da data de fabricação.	Unidade	300
32	<b>TEMPERO APRESENTAÇÃO EM PÓ</b> , <u>Especificação</u> : Tempero em pó, aplicação carnes, feijão, legumes e aves, (tipo sazón). <u>Embalagem</u> : pacote com 12 sachês de 5 g cada. Prazo de validade mínimo de 180 dias a contar da data de entrega.	Pacote	100
33	<b>EXTRATO DE TOMATE</b> ; <u>Especificação</u> : Produto elaborado a partir da Polpa de Tomate, adicionados ingredientes naturais que conferem sabor especial ao Produto. Após homogeneização passa por processo de pasteurização, holding time e resfriamento, sendo envasado assepticamente em bags previamente esterilizados. <u>Embalagem</u> : sachê 340g.	Unidade	200
34	<b>VINAGRE</b> ; O vinagre deverá conter uma acidez volátil mínima de 4 (quatro) gramas em 100ml (cem mililitros), expressa em ácido acético e sua graduação alcoólica não poderá exceder a 1º G.L. (um grau Gay Lussac). A embalagem primária do produto deverá ser garrafa plástica transparente, resistente. Cada embalagem deverá apresentar peso líquido de 500 ml.	Unidade	100
35	<b>CARNE BOVINA IN NATURA TIPO ALCATRA</b> , <u>Especificação</u> : deve apresentar-se com aspecto próprio, não amolecida e nem pegajosa, cor, cheiro e sabor próprio, sem manchas esverdeadas, livres de parasitas, de acordo com a legislação sanitária. em pacotes de 1 kg, devidamente selada, com especificação de peso, validade, produto e marca/procedência.	Kg	600
36	<b>CARNE BOVINA IN NATURA TIPO CHÃ DE DENTRO</b> , <u>Especificação</u> : apresentação bife, de primeira qualidade, limpa sem ossos, sem pele, pouca gordura, no máximo (máximo 3% de gordura) sem pe-lancas, isentas de aditivos ou substâncias estranhas ao produto, que sejam impróprias ao consumo e que alterem suas características naturais (físicas, químicas e organolépticas), inspecionadas pelo ministério da agricultura.	Kg	150
37	<b>FRANGO FILÉ DE PEITO</b> , <u>Descrição</u> : Corte: peito. Filezinho de peito de frango sem osso e sem pele, sem adição de sal e temperos, manipulada em condições higiênicas, provenientes de animais sadios, abatidos sob inspeção veterinária, devendo ser congelada e transportada a temperatura de - 18°C (dezoito graus centígrados negativos) ou inferior. Prazo de validade mínimo de 6 meses. Na entrega do produto, deverá ter data de fabricação mínima de 30 dias. <u>Características gerais</u> : o produto não deverá apresentar superfície úmida, pegajosa, exsudato ou partes flácidas ou de consistência anormal, com indícios de fermentação pútrida. <u>Embalagem</u> : pacotes com peso de 1kg, embalagem plástica flexível, atóxica, resistente, transparente, em. Embalagem íntegra, sem sinais de rachaduras na superfície, sem furos e sem acúmulos.	Kg	500
38	<b>ALFACE CRESPA GRANDE</b> , <u>Especificações</u> : O produto deve mostrar folhas limpas, frescas, livres de manchas escuras ou viscosas. Além disso, as bordas das folhas não devem ter sinais de cor marrom ou amarelo. Peso médio 250 g o maço.	Maço	20
39	<b>ALHO IN NATURA</b> , <u>Especificações</u> : isento de sujidades ou danos físicos. Deve apresentar Dentes firmes e não murchos. <u>Embalagem</u> : de 1 kg.	Kg	30
40	<b>BATATA INGLESA IN NATURA</b> , <u>Especificação</u> : média, lavada, inteira, não amassada, com cor e odor característicos. Não serão aceitas batatas estragadas, murchas, com brotos, ou que não se enquadrem no processo seletivo de padrão de qualidade.	Kg	100
41	<b>CEBOLA BRANCA DE CABEÇA CRUA IN NATURA</b> , <u>Especificação</u> : inteira, tamanho média, não amassada, livres de materiais terrosos, sem danos físicos e mecânicos oriundos do manuseio e transporte inadequados. Não serão aceitos produtos estragados, murchos ou que não se enquadram no processo seletivo de padrão de qualidade.	Kg	100
42	<b>CHEIROVERDE CRU IN NATURA</b> , <u>Especificação</u> : O cheiro verde precisa ser fresco, com uma cor verde profundo e aparência viçosa, inteiro, não amassado, livre de matéria terrosa, parasitas, fungos e vestígios de insetos, Os maços não podem ter folhas que estão murchas ou amarelas. Composição: coentro e cebolinha. Em maço com no mínimo 300g.	Maço	50



## PREFEITURA MUNICIPAL DE ANAJATUBA

Rua Benedito Leite, 868, Centro, CEP: 65.490.000, Anajatuba – MA  
CNPJ: 06.002.372/0001-33

43	<b>COUVE- FLOR</b> , Especificação: produtos são, limpos e de boa qualidade, sem defeitos, com folhas verdes, sem traços de descoloração e turgescência (inchaço), intactas, firmes e bem desenvolvidas. Maço de 250g.	Maço	50
44	<b>FRUTA IN NATURA TIPO ABACAXI</b> , Especificação: tipo pérola ou graúdo, aplicação alimentar (maduro), características adicionais: Originário de planta sadia destinado ao consumo in natura, estar fresco, ter atingido o grau máximo de sabor, aroma, cor e sabor característico da variedade, com grau de maturação tal que lhe permita suportar manipulação, o transporte e armazenamento permanecendo adequado para consumo, sem lesões provocadas por insetos, doenças e mecânicas. Tamanho médio e uniforme (padronizado). Peso mínimo de 1.300 gramas por unidade. Não serão aceitos produtos estragados, murchos com odor desagradável, podridões, queimaduras de sol, manchas anormais, ou que não se enquadrem no processo seletivo de padrão de qualidade. Sendo que as folhas da coroa devem estar verdes e erguidas.	Unidade	100
45	<b>FRUTA IN NATURA TIPO BANANA</b> , Especificação: espécie prata, aplicação alimentar, que não esteja verde, nem totalmente madura, deverá estar sempre presa a penca, sem manchas, características adicionais aspecto firme e sem partes moles ou machucadas, não serão aceitos produtos estragados, murchos, ou que não se enquadrem no processo seletivo de padrão de qualidade.	Dúzia	100
46	<b>FRUTA IN NATURA TIPO CHUCHU</b> , Especificação: espécie nacional, os chuchus devem ser de cor viva, novinha, de 1ª qualidade, tamanho médio, não pode estar murcha nem amassada, firmes e pesadas em relação ao tamanho. Não serão aceitos produtos estragados, murchos ou que não se enquadrem no processo seletivo de padrão de qualidade.	Kg	50
47	<b>FRUTA IN NATURA TIPO LARANJA</b> , Especificação: tamanho médio no ponto de maturação ideal, sem ferimentos ou defeitos, sem manchas e livre de resíduos de fertilizantes.	Kg	100
48	<b>FRUTA IN NATURA TIPO MAÇÃ</b> , Especificação: espécie nacional, as maçãs devem ser de cor viva, novinha, de 1ª qualidade, tamanho médio, não pode estar murcha nem amassada, firmes e pesadas em relação ao tamanho. A casca deve ser lisa, sem depressões ou machucados, não serão aceitos produtos estragados, murchos ou que não se enquadrem no processo seletivo de padrão de qualidade.	Kg	300
49	<b>FRUTA IN NATURA TIPO MAMÃO</b> , Especificação: espécie papaia, aplicação alimentar, classificação A, O produto não pode estar manchado, flácido, com exsudações e lesões. O produto deve ser de tamanho médio e grau médio de amadurecimento com tons amarelo alaranjado e exalando um suave aroma característico, não serão aceitos produtos estragados, murchos ou que não se enquadrem no processo seletivo de padrão de qualidade.	Kg	20
50	<b>FRUTA IN NATURA TIPO MELÃO</b> , Especificação: espécie redonda e amarelo, tamanho médio, classificação A aplicação alimentar. Características: graúda, de primeira, livre de sujidades, parasitas e larvas, tamanho e coloração uniformes, devendo ser bem desenvolvida, com polpa firme e intacta, aplicação alimentar, características adicionais maduras. Não serão aceitos produtos estragados, murchos ou que não se enquadrem no processo seletivo de padrão de qualidade.	Kg	300
51	<b>LEGUME IN NATURA TIPO ABÓBORA</b> , Especificação: Deve apresentar-se madura, seca, tamanho médio, de primeira (boa qualidade), tamanho e coloração uniformes, isenta de enfermidades, material terroso e umidade externa anormal, sem danos físicos e mecânicos oriundos do manuseio e transporte, Não serão aceitos produtos estragados, murchas, com brotos, ou que não se enquadrem no processo seletivo de padrão de qualidade.	Kg	20
52	<b>LEGUME IN NATURA TIPO BETERRABA</b> , Especificação: Espécie comum. De primeira, lavada, inteira, não amassada, fresca, compacta e firme, isenta de enfermidades material terroso e umidade externa anormal, tamanho. Não serão aceitas beterrabas estragadas, murchas, com brotos, ou que não se enquadrem no processo seletivo de padrão de qualidade.	Kg	20
53	<b>LEGUME IN NATURA TIPO CENOURA</b> , Especificação: De primeira, sem rama, fresca, lavada, inteira, não amassada, isenta de enfermidades, material terroso e umidade externa anormal compacta e firme, sem lesões de origem físicas ou mecânicas, rachadura e cortes, tamanho e coloração uniformes, devendo ser bem desenvolvida. Não serão aceitas cenouras estragadas, murchas, com brotos, ou que não se enquadrem no processo seletivo de padrão de qualidade.	Kg	100
54	<b>LEGUME IN NATURA TIPO PEPINO</b> , Especificação: espécie comum deverão ser de 1º qualidade, de tamanho médio, liso, com polpa intacta e limpa; tamanho e coloração uniformes típicos da variedade, suficientemente desenvolvidas, apresentando grau médio de maturação que lhe permita suportar a manipulação, o transporte a conservação em condições adequadas para o consumo mediato e imediato, sem manchas bolores, sujidades, sem lesões de origem física ou mecânica (rachaduras, machucados, perfurações e cortes na casca) ou outros defeitos que possam alterar sua aparência.	Kg	20
55	<b>LEGUME IN NATURA TIPO PIMENTA DE CHEIRO</b> , Especificação: lavado, inteiro, verde, 1ª qualidade, sem fungos, consistência firme, tamanho médio e grande, não amassado, com cor e odor característicos. Não serão aceitos pimenta de cheiro estragados, murchas, com brotos, ou que não se enqua-	Kg	20

**PREFEITURA MUNICIPAL DE ANAJATUBA**

Rua Benedito Leite, 868, Centro, CEP: 65.490.000, Anajatuba – MA

CNPJ: 06.002.372/0001-33

	drem no processo seletivo de padrão de qualidade.		
56	<b>LEGUME IN NATURA TIPO PIMENTÃO</b> , <u>Especificação</u> : lavado, inteiro, verde, 1ª qualidade, sem fungos, consistência firme, tamanho médio e grande, não amassado, com cor e odor característicos. Não serão aceitos pimentões estragados, murchas, com brotos, ou que não se enquadrem no processo seletivo de padrão de qualidade.	Kg	20
57	<b>LIMÃO</b> , <u>Especificações</u> : 1ª qualidade, tamanho médio, suculentos e sem ferimentos.	Kg	50
58	<b>MACAXEIRA</b> , <u>Especificações</u> : Tipo branca ou amarela, fresca e com casca inteira, não fibrosa isenta de umidade, raízes medianas, firme e compacta, sabor e cor próprios da espécie, isenta de enfermidades, parasitas e larvas, material terroso e sujidades, sem danos físicos ou mecânicos, oriundos do manuseio e transporte, colheita recente.	Kg	50
59	<b>MARACUJÁ</b> , <u>Especificações</u> : de 1ª qualidade, grau médio de amadurecimento, com casca sã, sem rupturas, características de cultivo bem definidos, bem formados e em perfeitas condições de conservação e maturação. Peso unitário: 120 gr.	Kg	50
30	<b>UVA</b> , <u>Especificações</u> : de 1ª qualidade, grau médio de amadurecimento, com casca sã, sem rupturas, características de cultivo bem definidos, bem formados e em perfeitas condições de conservação e maturação.	Kg	20
61	<b>VERDURA IN NATURA TIPO TOMATE</b> , <u>Especificação</u> : Graúdo, com polpa firme e intacta, de 1ª qualidade, isento de enfermidades, material terroso e umidade externa anormal, livres de resíduos de fertilizantes, firme, íntegro, sem manchas, batidas e esfolões, aparado, lavado, inteiro, não amassada, com cor e odor característicos aplicação culinária em geral. Não serão aceitos tomates estragados, murchos, ou que não se enquadrem no processo seletivo de padrão de qualidade os mesmos.	Kg	100
62	<b>VERDURA IN NATURA, TIPO REPOLHO VERDE</b> , <u>Especificação</u> : espécie comum. De primeira qualidade, fresco, aparado, lavado, inteiro, não amassada, compacto e firme, isenta de enfermidades, material terroso e umidade externa anormal, tamanho e coloração uniformes, devendo ser bem desenvolvida. Não serão aceitos repolhos estragados, murchas, com brotos, ou que não se enquadrem no processo seletivo de padrão de qualidade.	Kg	20
63	<b>VINAGREIRA</b> , <u>Especificações</u> : o produto deve mostrar folhas limpas, frescas, livres de manchas escuras ou viscosas. Além disso, as bordas das folhas não devem ter sinais de cor marrom ou amarelo. Peso médio 250 g, o maço.	Maço	20
64	<b>MAXIXE</b> , tamanho médio, no ponto de maturação, sem ferimentos ou defeitos, sem manchas livre de resíduos de fertilizantes.	Kg	20
65	<b>PIMENTA DO REINO</b> : <u>Especificação</u> : pimenta do reino em pó <u>Embalagem</u> : pacote com 50g.	Unidade	50
66	<b>QUIABO</b> , <u>Especificações</u> : tamanho médio, no ponto de maturação, sem ferimentos ou defeitos. Tenros, sem manchas, livre de resíduos de fertilizantes.	Kg	10
67	<b>POLPA DE ACEROLA</b> , <u>Especificação</u> : polpa de fruta congelada, de primeira qualidade. <u>Embalagem</u> : saco plástico de 1 kg, transparente, resistente, isenta de contaminação, com especificações dos ingredientes, data de fabricação e prazo de validade. Na embalagem deve conter a validade de no mínimo seis meses a um ano com os registros obrigatórios do Ministério competente. Indicação da marca do fabricante.	Kg	100
68	<b>POLPA DE CAJÁ</b> , <u>Especificação</u> : polpa de fruta congelada, de primeira qualidade. <u>Embalagem</u> : saco plástico de 1 kg, transparente, resistente, isenta de contaminação, com especificações dos ingredientes, data de fabricação e prazo de validade. Na embalagem deve conter a validade de no mínimo seis meses a um ano com os registros obrigatórios do Ministério competente. Indicação da marca do fabricante.	Kg	100
69	<b>POLPA DE GOIABA</b> , <u>Especificação</u> : polpa de fruta congelada, de primeira qualidade. <u>Embalagem</u> : saco plástico de 1 kg, transparente, resistente, isenta de contaminação, com especificações dos ingredientes, data de fabricação e prazo de validade. Na embalagem deve conter a validade de no mínimo seis meses a um ano com os registros obrigatórios do Ministério competente. Indicação da marca do fabricante.	Kg	100
70	<b>FRUTA IN NATURA TIPO MELANCIA</b> , <u>Especificação</u> : espécie redonda, classificação A, graúda, de primeira, devendo ser bem desenvolvida, com polpa firme e intacta, pesando entre 6 a 8 kg cada unidade características adicionais: O produto precisa ter a casca firme, lustrosa e sem manchas escuras. Não serão aceitos produtos estragados, murchos ou que não se enquadrem no processo seletivo de padrão de qualidade.	Kg	300
71	<b>FRANGO INTEIRO</b> : <u>Especificações</u> : Refrigerado, limpas, com ossos, isentas de aditivos ou substâncias estranhas ao produto, que sejam impróprias ao consumo e que alterem suas características natu-	Kg	100

**PREFEITURA MUNICIPAL DE ANAJATUBA**

Rua Benedito Leite, 868, Centro, CEP: 65.490.000, Anajatuba – MA

CNPJ: 06.002.372/0001-33

	rais (físicas, químicas e organolépticas), acondicionada em embalagens plásticas. A embalagem deverá conter externamente os dados de identificação, procedência, número de lote, data de validade, quantidade do produto. O produto deverá apresentar validade mínima de 30 dias. Embalagem: de 05 a 10 Kg.		
72	<b>CARNE MOIDA</b> , <u>Especificações</u> : carne moída de Segunda, de Acém.	Kg	1.000
73	<b>LINGUIÇA CALABRESA DEFUMADA</b> .	Kg	300
74	<b>LEITE CONDENSADO</b> , <u>Especificação</u> : compostos de leite desnatado, açúcar e lactose (tradicional). De consistência cremosa e textura homogênea. Embalagem: lata com 395 gramas. Validade mínima de 1 (um) ano a contar da entrega.	Lata	300
75	<b>LEITE LÍQUIDO INTEGRAL</b> : <u>Especificação</u> : integral, desidratado, de boa qualidade, enriquecido com ferro, zinco e vitaminas A, B, C e D. Embalagem: de 1 litro, inviolada, livre de insetos, larvas, microrganismos ou outras impurezas que venham a comprometer o armazenamento e a saúde humana. Obrigatório conter a data de fabricação e validade expressas na embalagem, bem como o número do lote. Validade mínima de 12 meses. Indicação da marca do fabricante.	Unidade	300
76	<b>MARGARINA VEGETAL CREMOSA COM SAL</b> , <u>Especificação</u> : margarina com óleo interesterificado, com sal, com 60% de lipídeos. Embalagem: pote de 500g, integros, resistentes e limpos. A embalagem deverá constar externamente os dados de identificação e procedência, informações nutricionais, número de lote, quantidade do produto, número de registro. O produto deverá apresentar validade mínima de 120 (cento e vinte) dias a partir da data de entrega. Indicação da marca do fabricante.	Unidade	300
77	<b>MILHO PARA MINGAU</b> , <u>Descrição</u> : branco, de boa qualidade, despeculiada, tipo I, não contendo impurezas ou carunchos. Embalagem: Pacote de 500g	Pacote	100
78	<b>MOLHO DE TOMATE</b> , <u>Especificação</u> : Produto resultante da concentração da polpa de frutos maduros. Embalagem: lata ou bag de 340g, sem amassadura ou abaulamento. A embalagem deve conter: data de validade, identificação da marca, número do lote, procedência, composição.	Unidade	700
89	<b>CORANTE</b> , <u>Especificação</u> : Calorífico em pó fino homogêneo, obtido de frutos maduros de urucum, limpos. Cor: vermelho intensa. Embalagem: plástica com 100g, com cheiro e sabor próprios para consumo humano e em conformidade com a legislação em vigor.	Unidade	100
80	<b>PROTEINA DE SOJA</b> , texturizada (400g).	Pacote	200
81	<b>MILHO PARA PIPOCA</b> .	Pacote	100

Anajatuba/MA, 14 de maio de 2024

**DÉBORA DUTRA FERREIRA**

Secretária Municipal de Assistência e Desenvolvimento Social

Decreto nº 362/2024



SEMAD - ANAJATUBA  
FOLHA 185  
RUBRICA R

Prefeitura Municipal de Anajatuba

RUA BENEDITO LEITE, 868 - CENTRO - CEP: 65490-000 - ANAJATUBA/MA  
CNPJ: 06.002.372/0001-33 - Tel: 98 34541320 - Site: www.anajatuba.ma.gov.br

# CAPA DO PROCESSO

2024.05.14.0025



**Data/Hora:** 14/05/2024 16:37:17

**Assunto/Tipo:** MEMORANDO

**Interessado:** SECRETARIA MUNICIPAL DE EDUCAÇÃO, CULTURA,  
DESPORTO E LAZER



2024.05.14.0025

## Descrição do protocolo

Memorando nº 142/2024. Contratação de Empresa Especializada no fornecimento de gêneros alimentícios perecíveis , não perecíveis e hortifrúti.

## Consulte o andamento do seu protocolo no nosso site

1 – Para acesso a tramitação processual do documento acima, deverá ser informado na tela de consulta o CPF, em se tratando de pessoa física, ou CNPJ, para pessoa jurídica, acompanhado no número do protocolo acima indicado.

2 – O QR CODE, deste comprovante, pode ser usado para acompanhamento do andamento do protocolo.

### PROTOCOLO: 2024.05.14.0025 - PREFEITURA MUNICIPAL DE ANAJATUBA



Interessado: SECRETARIA MUNICIPAL DE EDUCAÇÃO, CULTURA, DESPORTO E LAZER -  
06.086.349/0001-74  
Setor: SECRETARIA DE EDUCAÇÃO  
Descrição: Memorando nº 142/2024. Contratação de Empresa Especializada no fornecimento de gêneros alimentícios perecíveis , não perecíveis e hortifrúti.  
Link: <https://www.aprotocolo.com.br/anajatuba/protocolo/18523>

DATA/HORA: 14/05/2024 16:37:17



2024.05.14.0025



**PREFEITURA MUNICIPAL DE ANAJATUBA**  
Rua Benedito Leite, 868, Centro, CEP: 65.490.000, Anajatuba – MA  
CNPJ: 06.002.372/0001-33

**MEMORANDO 142/2024**

**Anajatuba/MA, 14 de maio de 2024**

ILMA Sr<sup>a</sup>

**ANTONIA DO ESPIRITO SANTO DUTRA SILVA**

**Secretária de Administração**

Prefeitura Municipal de Anajatuba - MA

Prezada Senhora

Tendo tomado conhecimento da Intenção do Registro de Preço, manifestado pela Secretaria Municipal de Administração, para a futura e eventual Contratação de Empresa Especializada no fornecimento de gêneros alimentícios perecíveis e não perecíveis e hortifruti, para atender as necessidades da Secretaria Municipal de Administração da Prefeitura Municipal de Anajatuba/MA, encaminhamos nossa Manifestação de Intenção de Registro de Preço, como ÓRGÃO PARTICIPANTE do referido processo licitatório.

Sendo assim, segue em anexo nossa manifestação e planilha com a discriminação e o quantitativo dos itens, conforme previsto no Decreto Federal nº 11.462/2023 e suas alterações.

Atenciosamente,

Anajatuba/MA, 14 de maio de 2024

AURISCILEY GUIA Assinado de forma digital  
por AURISCILEY GUIA  
SAMPAIO:483809 SAMPAIO:48380903315  
03315 Dados: 2024.05.14  
16:31:21 -03'00'

**AURISCILEY GUIA SAMPAIO**

Secretaria Municipal de Educação, Cultura, Desporto e Lazer  
Decreto nº 043/2022





**PREFEITURA MUNICIPAL DE ANAJATUBA**  
Rua Benedito Leite, 868, Centro, CEP: 65.490.000, Anajatuba – MA  
CNPJ: 06.002.372/0001-33

**MANIFESTAÇÃO DE INTENÇÃO DE REGISTRO DE PREÇOS**

A SECRETARIA MUNICIPAL DE EDUCAÇÃO CULTURA, DESPORTO E LAZER, em obediência ao art. 8º do Decreto Federal nº 11.462/2023, na competência de ÓRGÃO PARTICIPANTE, Manifesta seu Interesse de Participação do Registro de Preços para futura, eventual **Contratação de Empresa Especializada no fornecimento de gêneros alimentícios perecíveis e não perecíveis e hortifrutí, para atender as necessidades da Secretaria Municipal de Administração da Prefeitura Municipal de Anajatuba/MA**, para atender as necessidades desta secretaria, mediante realização de licitação pública na modalidade Pregão Eletrônico, tipo menor preço por item, que será realizada sob o gerenciamento da Secretaria Municipal de Administração, conforme as condições elencadas na Intenção de Registro de Preços do referido órgão e disposições contidas no termo de referência, bem como exigências da licitação e local de entrega. Segue abaixo as especificações e as quantidades estimadas de consumo desta Secretaria.

**PLANILHA COM QUANTITATIVOS E ESPECIFICAÇÕES DOS ITENS**

ITEM	DESCRIÇÃO	UNIDADE	QTD
1	<b>ARROZ TIPO I</b> , <u>Especificação</u> : branco, tipo I, não parboilizado, polido, classe longo fino, de procedência nacional e ser de safra corrente, tipo subgrupo polido. Embalagem: Pacote plástico de 5 kg, isento de mofo, de odores estranhos e de substâncias nocivas livre de insetos, microrganismos ou outras impurezas que venham a comprometer o armazenamento e a saúde humana. (Não apresentar manchas escuras, brancas, avermelhadas ou esverdeadas e não ter sabor ardido) selecionados eletronicamente grão em grão. Validade: mínima de 12 meses a contar a partir da data de entrega.	Kg	150
2	<b>ARROZ TIPO I</b> , <u>Especificação</u> : branco, tipo I, não parboilizado, polido, classe longo fino, de procedência nacional e ser de safra corrente, tipo subgrupo polido. Embalagem: Pacote plástico de 1 kg, isento de mofo, de odores estranhos e de substâncias nocivas livre de insetos, microrganismos ou outras impurezas que venham a comprometer o armazenamento e a saúde humana. (Não apresentar manchas escuras, brancas, avermelhadas ou esverdeadas e não ter sabor ardido) selecionados eletronicamente grão em grão. Validade: mínima de 12 meses a contar a partir da data de entrega.	Kg	600
4	<b>ACHOCOLATADO</b> , <u>Especificações</u> : produto em pó, sabor chocolate, enriquecido com vitaminas e sais minerais. <u>Embalagem</u> : Pacote com 400g. Não serão aceitas aquelas que estiverem rasgadas, perfuradas ou qualquer outro sinal de alteração do produto e embalagem. Deverá apresentar validade mínima de 18 meses a partir da data de entrega. Indicação da marca do fabricante.	Pacote	400
5	<b>AÇUCAR REFINADO</b> , <u>Especificações</u> : composição origem vegetal sacarose de cana de açúcar. <u>Embalagem</u> : transparente em pacotes impermeáveis e lacrados de 1 kg, não furadas e estufadas, invioladas, livres de impurezas, umidade, insetos, microrganismos ou outras impurezas que venham a comprometer o armazenamento e a saúde humana. Obrigatório conter os dados de identificação e procedência data de fabricação e validade expressas na embalagem, bem como o número do lote. Validade mínima de 12 meses da data de entrega do produto. Indicação da marca do fabricante.	Pacote	1500

**PREFEITURA MUNICIPAL DE ANAJATUBA**

Rua Benedito Leite, 868, Centro, CEP: 65.490.000, Anajatuba – MA

CNPJ: 06.002.372/0001-33

6	<b>ADOÇANTE</b> , <u>Especificação</u> : Adoçante Dietético Líquido com stévia pura. <u>Contendo</u> : Água, Sorbitol, Edulcorantes Naturais Glicosídeos de Steviol, Conservantes Benzoato de Sódio, Sorbato de Potássio e Acidulante Ácido Cítrico. <u>Embalagem</u> : frascos de 100ml, com identificação do produto, marca do fabricante, data de fabricação e prazo de validade.	Frasco	40
7	<b>AMACIANTE DE CARNE EM PÓ</b> , <u>Especificação</u> : preparado com papaina. <u>Embalagem</u> : Frasco com 120g, dizeres de rotulagem, data de fabricação e prazo de validade, informação dos ingredientes e composição nutricional.	Frasco	80
8	<b>AMIDO DE MILHO</b> , <u>Especificações</u> : Embalagem pacote de 500g, rótulo contendo identificação do produto data de fabricação e prazo de validade	Embalagem	200
9	<b>AZEITONA</b> , <u>Especificações</u> : Azeitona tipo verde, apresentação com caroço, tamanho grande, características adicionais sem tempero. <u>Embalagem</u> : Vidro com 500g.	Embalagem	70
10	<b>BISCOITO ROSQUINHA</b> , <u>Especificações</u> : APRESENTAÇÃO REDONDO, SABOR tradicional, CLASSIFICAÇÃO DOCE, CARACTERÍSTICAS ADICIONAIS SEM RECHEIO, TIPO ROSQUINHA, INGREDIENTES AÇÚCAR, FARINHA DE TRIGO E GLÚTEN; embalagem; pacote 500g	Unidade	500
11	<b>BISCOITO DE ÁGUA E SAL CREAM CRACKER</b> , <u>Especificações</u> : farinha de trigo rica com ferro e ácido fólico e gordura vegetal. <u>Embalagem</u> : Pacote <b>350G A 400G</b> . O produto deverá apresentar validade mínima de 06 (seis) meses a partir da data de entrega na unidade requisitante.	Pacote	600
12	<b>BISCOITO DOCE</b> , <u>Especificação</u> : tipo Maria, de primeira qualidade, devendo apresentar por porção 30g: fibra alimentar acima de 0,5 gramas, sódio abaixo de 150mg, isenta de gordura trans. <u>Embalagem</u> : Pacote de 400 gramas, isento de mofo, odores estranhos e substâncias nocivas, prazo mínimo de validade de 06 meses, a partir da data de entrega.	Pacote	600
13	<b>CAFÉ TIPO TORRADO</b> , <u>Especificação</u> : apresentação moída, com selo de pureza ABIC. <u>Embalagem</u> : pacote com 500 gramas, alto vácuo, tipo tijolinho, livre de parasitas, odores estranhos e substâncias nocivas. Prazo mínimo de validade de 06 meses, a partir da data de entrega.	Pacote	2300
14	<b>CONDIMENTO APRESENTAÇÃO INDUSTRIAL</b> , <u>Especificação</u> : matéria prima pimenta do reino, aspecto físico pó, isento de matéria terrosa, parasitas, fungos, vestígios de insetos, livres de umidade, <u>Embalagem</u> : pacote com 100 gramas, com número de lote, data de validade e quantidade do produto.	Pacote	40
15	<b>CREME DE LEITE</b> , <u>Especificação</u> : ingredientes gordura láctea - mínimo 35%, sabor suave, consistência firme. <u>Embalagem</u> : caixinha 200 gramas, não amassada. A embalagem deverá conter externamente os dados de identificação, procedência, informação nutricional, número de lote, data de validade, quantidade do produto conservação ambiente seco e arejado.	Unidade	350
16	<b>CREMOGEMA</b> , <u>Especificação</u> : Amido de milho, para o preparo de mingau sabores baunilha, chocolate e morango, açúcar, vitaminas (A e C), sais minerais (cálcio, fósforo e ferro). <u>Embalagem</u> : de papel resistente de 500 gramas.	Embalagem	300
17	<b>FARINHA DE ARROZ</b> , <u>Especificação</u> : tipo farinha de arroz flocada, tipo branca, aspecto físico levemente torrada, embalada em pacotes plásticos, transparentes, limpos, não violados, resistentes. <u>Embalagem</u> : pacote 500 gramas, deverá conter externamente os dados de identificação, procedência, informações nutricionais, número de lote, data de validade, quantidade do produto. Prazo de validade: mínimo de 09 (meses), a partir da data de entrega na unidade requisitante.	Pacote	120
18	<b>FARINHA DE MILHO</b> , <u>Especificação</u> : tipo flocão, apresentação flocos de milho, amarelo, pré-cozida. <u>Embalagem</u> : pacote plástico com 500 gramas, transparentes, limpos, não violados e resistentes. A embalagem deverá conter externamente os dados de identificação, procedência, informações nutricionais, número de lote, data de validade, quantidade do produto. Prazo de validade 9 meses. Característica adicionais: determinado/macerado/socado.	Pacote	60
19	<b>FARINHA DE TRIGO COM FERMENTO</b> , <u>Especificação</u> : com fermento, apresentação pó, com ferro e ácido fólico <u>Embalagem</u> : em pacote de 1 Kg, transparentes, limpos, não violados, resistentes, que garantam a integridade do produto até o momento do consumo. A embalagem deverá conter externamente os dados de identificação, procedência, informações nutricionais, número de lote, data de validade, quantidade do produto. Prazo de validade: 150 dias.	Kg	2000
20	<b>FARINHA DE TRIGO SEM FERMENTO</b> , <u>Especificação</u> : sem fermento, apresentação pó, com ferro e ácido fólico <u>Embalagem</u> : em pacote de 1 Kg, transparentes, limpos, não violados, resistentes, que garantam a integridade do produto até o momento do consumo. A embalagem deverá conter externamente os dados de identificação, procedência, informações nutricionais, número de lote, data de validade, quantidade do produto. Prazo de validade: 150 dias.	Kg	100
21	<b>FEIJÃO TIPO 1</b> , <u>Especificação</u> : classe carioca. <u>Embalagem</u> : pacote de 1kg, não furadas, estufadas, invioladas, livres de impurezas, umidade, insetos, microrganismos ou outras impurezas que venham a comprometer o armazenamento e a saúde humana. Obrigatório a apresentação do certificado de classificação vegetal. Obrigatório conter a data de fabricação e validade de no mínimo 06 (seis) meses a	Kg	200



## PREFEITURA MUNICIPAL DE ANAJATUBA

Rua Benedito Leite, 868, Centro, CEP: 65.490.000, Anajatuba – MA  
CNPJ: 06.002.372/0001-33

	partir da data de entrega expressas na embalagem, bem como o número do lote, validade mínima de 120 dias da data de entrega do produto. Indicação da marca do fabricante.		
22	<b>FEIJÃO TIPO 1 BRANCO</b> , <u>Especificação</u> : classe branco, debulhado, inteiro, de colheita recente; com aspecto, odor, cor e sabor próprio, livre de insetos, parasitas, larvas, material terroso, sujidade ou corpos estranhos; com grau de maturação adequado para o consumo, sem sinais de germinação ou resíduos de fertilizante ou outras substâncias químicas, <u>Embalagem</u> : sacos plásticos transparentes com peso líquido de 1kg, não furados, estufados, inviolados, livre de microrganismos ou outras impurezas que venham a comprometer o armazenamento e a saúde humana. Obrigatório conter a data de fabricação e validade mínima de 120 dias da data de entrega do produto.	Kg	150
23	<b>FERMENTO QUÍMICO EM PÓ</b> , <u>Especificação</u> : fermento químico contendo amido de milho ou fécula de mandioca, fosfato monocalcico, bicarbonato de sódio e carbonato de cálcio. Não contém glúten, conforme legislação vigente. <u>Embalagem</u> : de 100 gramas. Prazo mínimo de validade de seis (06) meses.	Unidade	50
24	<b>LEITE EM PÓ INTEGRAL</b> , <u>Especificação</u> : desidratado, de boa qualidade, enriquecido com vitaminas: A, B, C e D e com no mínimo 27g de proteínas para cada porção de 100g. <u>Embalagem</u> : pacote de 200g, inviolada, livre de insetos, larvas, microrganismos ou outras impurezas que venham a comprometer o armazenamento e a saúde humana. Obrigatório conter a data de fabricação e validade expressas na embalagem, bem como o número do lote. Validade 30 dias aberto/120 dias fechado. Indicação da marca do fabricante	Pacote	4.500
25	<b>LOURO</b> , <u>Especificações</u> : folhas de Louro, condimento, apresentação natural, matéria-prima louro, aspecto físico folha seca, aplicação alimentar. <u>Embalagem</u> : Pacote com 5g.	Pacote	60
26	<b>MACARRÃO TIPO ESPAGUETE</b> , <u>Especificação</u> : formato espaguete, tipo fino, pasteurizado, de farinha de trigo especial, enriquecido com ferro e ácido fólico. <u>Embalagem</u> : pacote plástico de 500g, isento de matéria terrosa, parasitas, fungos, vestígios de insetos, livres de umidade e coloração específica. Obrigatório conter a data de fabricação e validade expressas na embalagem, bem como o número do lote. Validade mínima de 120 dias da data de entrega do produto. Indicação da marca do fabricante.	Pacote	300
27	<b>MACARRÃO TIPO PARAFUSO</b> , <u>Especificação</u> : formato parafuso, pasteurizado, de farinha de trigo especial, enriquecido com ferro e ácido fólico. <u>Embalagem</u> : pacotes plásticos de 500g, isento de matéria terrosa, parasitas, fungos, vestígios de insetos, livres de umidade e coloração específica. Obrigatório conter a data de fabricação e validade expressas na embalagem, bem como o número do lote. Validade mínima de 120 dias da data de entrega do produto. Indicação da marca do fabricante	Pacote	150
28	<b>MILHO EM CONSERVA</b> , <u>Especificação</u> : ingredientes grãos de milho Verde cozido em conserva de salmoura (água e sal) grãos inteiros selecionados (mínimo de 98% de milhos inteiros). Características: cor apropriada ao produto, sabor e odor próprios dos ingredientes, textura apropriada, uniformidade de tamanho e formato. <u>Embalagem</u> : lata com 200 gramas, fechada e esterilizada, com registro da data de fabricação, peso e validade estampada no rótulo da embalagem. prazo de validade 2 anos.	Lata	150
29	<b>ÓLEO DE SOJA REFINADO</b> , <u>Especificação</u> : livre de gorduras trans e de colesterol, rico em vitamina. <u>Embalagem</u> : lata ou garrafa contendo 900ml, não amassadas, estufadas ou enferrujadas e invioladas, livre de insetos, microrganismos ou outras impurezas que venham a comprometer o armazenamento e a saúde humana. Obrigatório conter a data de fabricação e validade expressas na embalagem, bem como o número do lote. Validade mínima de 120 dias da data de entrega do produto. Indicação da marca do fabricante.	Unidade	150
30	<b>ORÉGANO</b> , <u>Descrição</u> : Condimento, apresentação natural, matéria-prima orégano, aspecto físico granulado. <u>Embalagem</u> : Pacote com 10g.	Pacote	45
31	<b>OVOS BRANCOS</b> , <u>Especificação</u> : ovos brancos tipo médio, frescos, selecionados, isento de rachaduras, estufamento da câmara interna, sem sujidades, casca do ovo limpa, áspera, fosca. Cor, odor e aspectos característicos. <u>Embalagem</u> : Cartela com 30 unidades, atóxica, em embalagem secundária de papelão atóxico, resistente, não reutilizadas. A embalagem deverá estar devidamente rotulada conforme legislação vigente. O produto deverá apresentar validade mínima de 20 dias no momento da entrega.	Cartela	450
32	<b>PÃO FRANCÊS</b> , <u>Características</u> : pão comum tipo francês 50 g, tamanho uniforme, composto por farinha de trigo especial, água, sal e fermento químico. Não deve apresentar queimaduras e sua coloração deve mostrar tonalidades regulares. O miolo deve ser leve com porosidade regular e coloração clara e uniforme. Não apresentar odor de fermentação e de fumaça. A farinha de trigo empregada na confecção do pão deverá conter para cada 100g de farinha de trigo 4,2 miligramas de ferro e 150 miligramas de ácido fólico. O pão deverá ser fabricado no dia da entrega e não deve estar amassado.	Unidade	7.500



## PREFEITURA MUNICIPAL DE ANAJATUBA

Rua Benedito Leite, 868, Centro, CEP: 65.490.000, Anajatuba – MA  
CNPJ: 06.002.372/0001-33

34	<b>POLPA DE CUPUACU</b> , <u>Especificação</u> : polpa de fruta congelada, de primeira qualidade. <u>Embalagem</u> : saco plástico de 1 kg, transparente, resistente, isenta de contaminação, com especificações dos ingredientes, data de fabricação e prazo de validade. Na embalagem deve conter a validade de no mínimo seis meses a um ano com os registros obrigatórios do Ministério competente. Indicação da marca do fabricante	Kg	350
36	<b>SAL REFINADO</b> , <u>Especificação</u> : iodado, com granulação uniforme e com cristais brancos. <u>Embalagem</u> : plástica de 1 quilo, inviolada não furada, livre de insetos umidade, microrganismos ou outras impurezas que venham a comprometer o armazenamento e a saúde humana, cloreto de sódio 98,5%.	Kg	50
37	<b>SARDINHA ENLATADA</b> , <u>Especificação</u> : Elaborado com pescado íntegro, fresco limpo, eviscerado, previamente submetido à inspeção sanitária, sem escamas, conservadas em óleo comestível, com sal. Livre de matéria terrosa, parasitas, larvas e detritos vegetais. Não apresentando cheiro ardido ou rançoso. <u>Embalagem</u> : latas de 125g, de folha flanders, com verniz sanitário, fechada e esterilizada. Na embalagem deverá constar nome, classificação e marca do produto, nome e endereço do fabricante, data de fabricação e prazo de validade, peso líquido, nº de registro no órgão competente. Validade: mínima de nove (09) meses a partir da data de fabricação.	Unidade	1.500
38	<b>SUPLEMENTO ALIMENTAR NUTRICIONAL</b> , <u>Especificação</u> : Farinha Láctea em flocos de cereais. <u>Embalagem</u> : lata com 400g.	Lata	130
39	<b>SUPLEMENTO NUTRICIONAL</b> <u>Especificação</u> : Cereal Mucilon. <u>Embalagem</u> : lata com 400g	lata	120
40	<b>TEMPERO APRESENTAÇÃO EM PÓ</b> , <u>Especificação</u> : Tempero em pó, aplicação carnes, feijão, legumes e aves, (tipo sazón). <u>Embalagem</u> : pacote com 12 sachês de 5 g cada. Prazo de validade mínimo de 180 dias a contar da data de entrega.	Pacote	60
41	<b>EXTRATO DE TOMATE</b> , <u>Especificação</u> : Produto elaborado a partir da Polpa de Tomate, adicionados ingredientes naturais que conferem sabor especial ao Produto. Após homogeneização passa por processo de pasteurização, holding time e resfriamento, sendo envasado asépticamente em bags previamente esterilizados. <u>Embalagem</u> : sachê 340g.	Unidade	500
42	<b>VINAGRE</b> ; O vinagre deverá conter uma acidez volátil mínima de 4 (quatro) gramas em 100ml (cem mililitros), expressa em ácido acético e sua graduação alcoólica não poderá exceder a 1º G.L. (um grau Gay Lussac). A embalagem primária do produto deverá ser garrafa plástica transparente, resistente. Cada embalagem deverá apresentar peso líquido de 500 ml.	Unidade	150
	<b>CARNE BOVINA IN NATURA TIPO ALCATRA</b> , <u>Especificação</u> : deve apresentar-se com aspecto próprio, não amolecida e nem pegajosa, cor, cheiro e sabor próprio, sem manchas esverdeadas, livres de parasitas, de acordo com a legislação sanitária. em pacotes de 1 kg, devidamente selada, com especificação de peso, validade, produto e marca/procedência.	Kg	450
43	<b>CARNE BOVINA IN NATURA TIPO CHÃ DE DENTRO</b> , <u>Especificação</u> : apresentação bife, de primeira qualidade, limpa sem ossos, sem pele, pouca gordura, no máximo (máximo 3% de gordura) sem pelancas, isentas de aditivos ou substâncias estranhas ao produto, que sejam impróprias ao consumo e que alterem suas características naturais (físicas, químicas e organolépticas), inspecionadas pelo ministério da agricultura.	Kg	250
44	<b>FRANGO FILÉ DE PEITO</b> , <u>Descrição</u> : Corte: peito. Filezinho de peito de frango sem osso e sem pele, sem adição de sal e temperos, manipulada em condições higiênicas, provenientes de animais sadios, abatidos sob inspeção veterinária, devendo ser congelada e transportada a temperatura de – 18°C (dezoito graus centígrados negativos) ou inferior. Prazo de validade mínimo de 6 meses. Na entrega do produto, deverá ter data de fabricação mínima de 30 dias. <u>Características gerais</u> : o produto não deverá apresentar superfície úmida, pegajosa, exsudato ou partes flácidas ou de consistência anormal, com indícios de fermentação pútrida. <u>Embalagem</u> : pacotes com peso de 1kg, embalagem plástica flexível, atóxica, resistente, transparente, em. Embalagem íntegra, sem sinais de rachaduras na superfície, sem furos e sem acúmulos.	Kg	100
45	<b>PEIXE IN NATURA</b> , <u>Especificações</u> : de água salgada, refrigerado, limpos, isentas de aditivos ou substâncias estranhas ao produto, que sejam impróprias ao consumo e que alterem suas características naturais (físicas, químicas e organolépticas), O produto deverá apresentar validade mínima de 30 dias. <u>Embalagem</u> : de 05 a 10 Kg.	Kg	55
46	<b>PEIXE IN NATURA</b> , <u>Especificações</u> : de água doce, refrigerado, limpas, isentas de aditivos ou substâncias estranhas ao produto, que sejam impróprias ao consumo e que alterem suas características naturais (físicas, químicas e organolépticas), O produto deverá apresentar validade mínima de 30 dias. <u>Embalagem</u> : de 05 a 10 Kg.	Kg	55



## PREFEITURA MUNICIPAL DE ANAJATUBA

Rua Benedito Leite, 868, Centro, CEP: 65.490.000, Anajatuba – MA  
CNPJ: 06.002.372/0001-33

47	<b>ALFACE CRESPA GRANDE</b> , <u>Especificações</u> : O produto deve mostrar folhas limpas, frescas, livres de manchas escuras ou viscosas. Além disso, as bordas das folhas não devem ter sinais de cor marrom ou amarelo. Peso médio 250 g o maço.	Maço	350
48	<b>ALHO IN NATURA</b> , <u>Especificações</u> : isento de sujidades ou danos físicos. Deve apresentar Dentes firmes e não murchos. <u>Embalagem</u> : de 1 kg.	Kg	20
49	<b>BATATA INGLESA IN NATURA</b> , <u>Especificação</u> : média, lavada, inteira, não amassada, com cor e odor característicos. Não serão aceitas batatas estragadas, murchas, com brotos, ou que não se enquadrem no processo seletivo de padrão de qualidade.	Kg	150
50	<b>CEBOLA BRANCA DE CABEÇA CRUA IN NATURA</b> , <u>Especificação</u> : inteira, tamanho média, não amassada, livres de materiais terrosos, sem danos físicos e mecânicos oriundos do manuseio e transporte inadequados. Não serão aceitos produtos estragados, murchos ou que não se enquadram no processo seletivo de padrão de qualidade.	Kg	45
51	<b>CHEIROVERDE CRU IN NATURA</b> , <u>Especificação</u> : O cheiro verde precisa ser fresco, com uma cor verde profundo e aparência viçosa, inteiro, não amassado, livre de matéria terrosa, parasitas, fungos e vestígios de insetos. Os maços não podem ter folhas que estão murchas ou amarelas. <u>Composição</u> : coentro e cebolinha. Em maço com no mínimo 300g.	Maço	200
52	<b>COUVE- FLOR</b> , <u>Especificação</u> : produtos são, limpos e de boa qualidade, sem defeitos, com folhas verdes, sem traços de descoloração e turgescência (inchaço), intactas, firmes e bem desenvolvidas. Maço de 250g.	Maço	35
53	<b>FRUTA IN NATURA TIPO ABACAXI</b> , <u>Especificação</u> : tipo pérola ou graúdo, aplicação alimentar (maduro), características adicionais: Originário de planta sadia destinado ao consumo in natura, estar fresco, ter atingido o grau máximo de sabor, aroma, cor e sabor característico da variedade, com grau de maturação tal que lhe permita suportar manipulação, o transporte e armazenamento permanecendo adequado para consumo, sem lesões provocadas por insetos, doenças e mecânicas. Tamanho médio e uniforme (padronizado). Peso mínimo de 1.300 gramas por unidade. Não serão aceitos produtos estragados, murchos com odor desagradável, podridões, queimaduras de sol, manchas anormais, ou que não se enquadrem no processo seletivo de padrão de qualidade. Sendo que as folhas da coroa devem estar verdes e erguidas.	Unidade	50
54	<b>FRUTA IN NATURA TIPO BANANA</b> , <u>Especificação</u> : espécie prata, aplicação alimentar, que não esteja verde, nem totalmente madura, deverá estar sempre presa a penca, sem manchas, características adicionais aspecto firme e sem partes moles ou machucadas, não serão aceitos produtos estragados, murchos, ou que não se enquadrem no processo seletivo de padrão de qualidade.	Dúzia	250
55	<b>FRUTA IN NATURA TIPO CHUCHU</b> , <u>Especificação</u> : espécie nacional, os chuchus devem ser de cor viva, novinha, de 1ª qualidade, tamanho médio, não pode estar murcha nem amassada, firmes e pesadas em relação ao tamanho. Não serão aceitos produtos estragados, murchos ou que não se enquadrem no processo seletivo de padrão de qualidade.	Kg	15
56	<b>FRUTA IN NATURA TIPO LARANJA</b> , <u>Especificação</u> : tamanho médio no ponto de maturação ideal, sem ferimentos ou defeitos, sem manchas e livre de resíduos de fertilizantes.	Kg	150
57	<b>FRUTA IN NATURA TIPO MAÇÃ</b> , <u>Especificação</u> : espécie nacional, as maçãs devem ser de cor viva, novinha, de 1ª qualidade, tamanho médio, não pode estar murcha nem amassada, firmes e pesadas em relação ao tamanho. A casca deve ser lisa, sem depressões ou machucados, não serão aceitos produtos estragados, murchos ou que não se enquadrem no processo seletivo de padrão de qualidade.	Kg	50
58	<b>FRUTA IN NATURA TIPO MAMÃO</b> , <u>Especificação</u> : espécie papaia, aplicação alimentar, classificação A, O produto não pode estar manchado, flácido, com exsudações e lesões. O produto deve ser de tamanho médio e grau médio de amadurecimento com tons amarelo alaranjado e exalando um suave aroma característico, não serão aceitos produtos estragados, murchos ou que não se enquadrem no processo seletivo de padrão de qualidade.	Kg	50
59	<b>FRUTA IN NATURA TIPO MELÃO</b> , <u>Especificação</u> : espécie redonda e amarelo, tamanho médio, classificação A aplicação alimentar. Características: graúda, de primeira, livre de sujidades, parasitas e larvas, tamanho e coloração uniformes, devendo ser bem desenvolvida, com polpa firme e intacta, aplicação alimentar, características adicionais maduras. Não serão aceitos produtos estragados, murchos ou que não se enquadrem no processo seletivo de padrão de qualidade.	Kg	50
60	<b>LEGUME IN NATURA TIPO ABÓBORA</b> , <u>Especificação</u> : Deve apresentar-se madura, seca, tamanho médio, de primeira (boa qualidade), tamanho e coloração uniformes, isenta de enfermidades, material terroso e umidade externa anormal, sem danos físicos e mecânicos oriundos do manuseio e transporte. Não serão aceitos produtos estragados, murchas, com brotos, ou que não se enquadrem no processo seletivo de padrão de qualidade.	Kg	60



## PREFEITURA MUNICIPAL DE ANAJATUBA

Rua Benedito Leite, 868, Centro, CEP: 65.490.000, Anajatuba – MA  
CNPJ: 06.002.372/0001-33

61	<b>LEGUME IN NATURA TIPO BETERRABA</b> , <u>Especificação</u> : Espécie comum. De primeira, lavada, inteira, não amassada, fresca, compacta e firme, isenta de enfermidades material terroso e umidade externa anormal, tamanho. Não serão aceitas beterrabas estragadas, murchas, com brotos, ou que não se enquadrem no processo seletivo de padrão de qualidade.	Kg	75
62	<b>LEGUME IN NATURA TIPO CENOURA</b> , <u>Especificação</u> : De primeira, sem rama, fresca, lavada, inteira, não amassada, isenta de enfermidades, material terroso e umidade externa anormal compacta e firme, sem lesões de origem físicas ou mecânicas, rachadura e cortes, tamanho e coloração uniformes, devendo ser bem desenvolvida. Não serão aceitas cenouras estragadas, murchas, com brotos, ou que não se enquadrem no processo seletivo de padrão de qualidade.	Kg	200
63	<b>LEGUME IN NATURA TIPO PEPINO</b> , <u>Especificação</u> : espécie comum deverão ser de 1ª qualidade, de tamanho médio, liso, com polpa intacta e limpa; tamanho e coloração uniformes típicos da variedade, suficientemente desenvolvidas, apresentando grau médio de maturação que lhe permita suportar a manipulação, o transporte a conservação em condições adequadas para o consumo mediato e imediato, sem manchas bolores, sujidades, sem lesões de origem física ou mecânica (rachaduras, machucados, perfurações e cortes na casca) ou outros defeitos que possam alterar sua aparência.	Kg	150
64	<b>LEGUME IN NATURA TIPO PIMENTA DE CHEIRO</b> , <u>Especificação</u> : lavado, inteiro, verde, 1ª qualidade, sem fungos, consistência firme, tamanho médio e grande, não amassado, com cor e odor característicos. Não serão aceitos pimenta de cheiro estragados, murchas, com brotos, ou que não se enquadrem no processo seletivo de padrão de qualidade.	Kg	30
65	<b>LEGUME IN NATURA TIPO PIMENTÃO</b> , <u>Especificação</u> : lavado, inteiro, verde, 1ª qualidade, sem fungos, consistência firme, tamanho médio e grande, não amassado, com cor e odor característicos. Não serão aceitos pimentões estragados, murchas, com brotos, ou que não se enquadrem no processo seletivo de padrão de qualidade.	Kg	15
66	<b>LIMÃO</b> , <u>Especificações</u> : 1ª qualidade, tamanho médio, suculentos e sem ferimentos.	Kg	100
67	<b>MACAXEIRA</b> , <u>Especificações</u> : Tipo branca ou amarela, fresca e com casca inteira, não fibrosa isenta de umidade, raízes medianas, firme e compacta, sabor e cor próprios da espécie, isenta de enfermidades, parasitas e larvas, material terroso e sujidades, sem danos físicos ou mecânicos, oriundos do manuseio e transporte, colheita recente.	Kg	75
68	<b>MARACUJÁ</b> , <u>Especificações</u> : de 1ª qualidade, grau médio de amadurecimento, com casca sã, sem rupturas, características de cultivo bem definidos, bem formados e em perfeitas condições de conservação e maturação. Peso unitário: 120 gr.	Kg	150
69	<b>MEXERICA</b> , tamanho médio no ponto de maturação ideal, sem ferimentos ou defeitos, sem manchas e livre de resíduos de fertilizantes.	Kg	30
70	<b>UVA</b> , <u>Especificações</u> : de 1ª qualidade, grau médio de amadurecimento, com casca sã, sem rupturas, características de cultivo bem definidos, bem formados e em perfeitas condições de conservação e maturação.	Kg	100
71	<b>VERDURA IN NATURA TIPO TOMATE</b> , <u>Especificação</u> : Graúdo, com polpa firme e intacta, de 1ª qualidade, isento de enfermidades, material terroso e umidade externa anormal, livres de resíduos de fertilizantes, firme, íntegro, sem manchas, batidas e esfolões, aparado, lavado, inteiro, não amassada, com cor e odor característicos aplicação culinária em geral. Não serão aceitos tomates estragados, murchos, ou que não se enquadrem no processo seletivo de padrão de qualidade os mesmos.	Kg	200
72	<b>VERDURA IN NATURA, TIPO REPOLHO VERDE</b> , <u>Especificação</u> : espécie comum. De primeira qualidade, fresco, aparado, lavado, inteiro, não amassada, compacto e firme, isenta de enfermidades, material terroso e umidade externa anormal, tamanho e coloração uniformes, devendo ser bem desenvolvida. Não serão aceitos repolhos estragados, murchas, com brotos, ou que não se enquadrem no processo seletivo de padrão de qualidade.	Kg	20
73	<b>VINAGREIRA</b> , <u>Especificações</u> : o produto deve mostrar folhas limpas, frescas, livres de manchas escuras ou viscosas. Além disso, as bordas das folhas não devem ter sinais de cor marrom ou amarelo. Peso médio 250 g, o maço.	Maço	350
74	<b>MAXIXE</b> , tamanho médio, no ponto de maturação, sem ferimentos ou defeitos, sem manchas livre de resíduos de fertilizantes.	Kg	50
75	<b>PIMENTA DO REINO</b> : <u>Especificação</u> : pimenta do reino em pó <u>Embalagem</u> : pacote com 50g.	Unidade	50
76	<b>QUIABO</b> , <u>Especificações</u> : tamanho médio, no ponto de maturação, sem ferimentos ou defeitos. Tenros, sem manchas, livre de resíduos de fertilizantes.	Kg	60
77	<b>POLPA DE ACEROLA</b> , <u>Especificação</u> : polpa de fruta congelada, de primeira qualidade. <u>Embalagem</u> : saco plástico de 1 kg, transparente, resistente, isenta de contaminação, com especificações dos ingredientes, data de fabricação e prazo de validade. Na embalagem deve conter a validade de no mínimo seis meses a um ano com os registros obrigatórios do Ministério competente. Indicação da marca do fabricante.	Kg	100
78	<b>POLPA DE CAJÁ</b> , <u>Especificação</u> : polpa de fruta congelada, de primeira qualidade. <u>Embalagem</u> : saco	Kg	50



**PREFEITURA MUNICIPAL DE ANAJATUBA**  
Rua Benedito Leite, 868, Centro, CEP: 65.490.000, Anajatuba – MA  
CNPJ: 06.002.372/0001-33

	plástico de 1 kg, transparente, resistente, isenta de contaminação, com especificações dos ingredientes, data de fabricação e prazo de validade. Na embalagem deve conter a validade de no mínimo seis meses a um ano com os registros obrigatórios do Ministério competente. Indicação da marca do fabricante.		
79	<b>POLPA DE GOIABA</b> , <u>Especificação</u> : polpa de fruta congelada, de primeira qualidade. Embalagem: saco plástico de 1 kg, transparente, resistente, isenta de contaminação, com especificações dos ingredientes, data de fabricação e prazo de validade. Na embalagem deve conter a validade de no mínimo seis meses a um ano com os registros obrigatórios do Ministério competente. Indicação da marca do fabricante.	Kg	200
80	<b>FRUTA IN NATURA TIPO MELANCIA</b> , <u>Especificação</u> : espécie redonda, classificação A, graúda, de primeira, devendo ser bem desenvolvida, com polpa firme e intacta, pesando entre 6 a 8 kg cada unidade características adicionais: O produto precisa ter a casca firme, lustrosa e sem manchas escuras. Não serão aceitos produtos estragados, murchos ou que não se enquadrem no processo seletivo de padrão de qualidade.	Kg	50
81	<b>FRANGO INTEIRO</b> , <u>Especificações</u> : Refrigerado, limpas, com ossos, isentas de aditivos ou substâncias estranhas ao produto, que sejam impróprias ao consumo e que alterem suas características naturais (físicas, químicas e organolépticas), acondicionada em embalagens plásticas. A embalagem deverá conter externamente os dados de identificação, procedência, número de lote, data de validade, quantidade do produto. O produto deverá apresentar validade mínima de 30 dias. Embalagem: de 05 a 10 Kg.	Kg	200
82	<b>CARNE MOIDA</b> , <u>Especificações</u> : carne moída de Segunda, de Acém.	Kg	50
83	<b>LINGUIÇA CALABRESA DEFUMADA</b> .	Kg	150
84	<b>LEITE CONDENSADO</b> , <u>Especificação</u> : compostos de leite desnatado, açúcar e lactose (tradicional). De consistência cremosa e textura homogênea. Embalagem: lata com 395 gramas. Validade mínima de 1 (um) ano a contar da entrega.	Lata	250
85	<b>LEITE LÍQUIDO INTEGRAL</b> , <u>Especificação</u> : integral, desidratado, de boa qualidade, enriquecido com ferro, zinco e vitaminas A, B, C e D. Embalagem: de 1 litro, inviolada, livre de insetos, larvas, microrganismos ou outras impurezas que venham a comprometer o armazenamento e a saúde humana. Obrigatório conter a data de fabricação e validade expressas na embalagem, bem como o número do lote. Validade mínima de 12 meses. Indicação da marca do fabricante.	Unidade	350
86	<b>MARGARINA VEGETAL CREMOSA COM SAL</b> , <u>Especificação</u> : margarina com óleo interesterificado, com sal, com 60% de lipídeos. Embalagem: pote de 500g, íntegros, resistentes e limpos. A embalagem deverá constar externamente os dados de identificação e procedência, informações nutricionais, número de lote, quantidade do produto, número de registro. O produto deverá apresentar validade mínima de 120 (cento e vinte) dias a partir da data de entrega. Indicação da marca do fabricante.	Unidade	100
87	<b>MILHO PARA MINGAU</b> , <u>Descrição</u> : branco, de boa qualidade, despeculada, tipo I, não contendo impurezas ou carunchos. Embalagem: Pacote de 500g	Pacote	200
88	<b>MOLHO DE TOMATE</b> , <u>Especificação</u> : Produto resultante da concentração da polpa de frutos maduros. Embalagem: lata ou bag de 340g, sem amassadura ou abaulamento. A embalagem deve conter: data de validade, identificação da marca, número do lote, procedência, composição.	Unidade	100
89	<b>CORANTE</b> , <u>Especificação</u> : Colorífico em pó fino homogêneo, obtido de frutos maduros de urucum, limpos. Cor: vermelho intenso. Embalagem: plástica com 100g, com cheiro e sabor próprios para consumo humano e em conformidade com a legislação em vigor.	Unidade	50
90	<b>SUPLEMENTO ALIMENTAR</b> , <u>Especificação</u> : a base de farinha de arroz. Embalagem: lata com 400g.	Lata	500
91	<b>PROTEINA DE SOJA</b> , texturizada (400g).	Pacote	150

Anajatuba/MA, 14 de maio de 2024

AURISCILEY GUIA Assinado de forma digital  
por AURISCILEY GUIA  
SAMPAIO:483809 SAMPAIO:48380903315  
03315 Dados: 2024.05.14  
16:31:58 -03'00'

**AURISCILEY GUIA SAMPAIO**

Secretaria Municipal de Educação, Cultura, Desporto e Lazer  
Decreto nº 043/2022



**Prefeitura Municipal de Anajatuba**

RUA BENEDITO LEITE, 868 - CENTRO - CEP: 65490-000 - ANAJATUBA/MA  
CNPJ: 06.002.372/0001-33 - Tel: 98 34541320 - Site: www.anajatuba.ma.gov.br

# CAPA DO PROCESSO

**2024.05.17.0001**



**Data/Hora:** 17/05/2024 09:16:46

**Assunto/Tipo:** MEMORANDO

**Interessado:** MATEUS REIS DOS SANTOS



2024.05.17.0001

## Descrição do protocolo

SOLICITAÇÃO DE INTENÇÃO DE REGISTRO DE PREÇOS PARA CONTRATAÇÃO DE EMPRESA ESPECIALIZADA NO FORNECIMENTO DE ALIMENTOS E HORTIFRUTI.

### Consulte o andamento do seu protocolo no nosso site

- 1 – Para acesso a tramitação processual do documento acima, deverá ser informado na tela de consulta o CPF, em se tratando de pessoa física, ou CNPJ, para pessoa jurídica, acompanhado no número do protocolo acima indicado.
- 2 – O QR CODE, deste comprovante, pode ser usado para acompanhamento do andamento do protocolo.

### PROTOCOLO: 2024.05.17.0001 - PREFEITURA MUNICIPAL DE ANAJATUBA



Interessado: MATEUS REIS DOS SANTOS - 610.715.823-56  
Setor: SECRETARIA DE SAÚDE  
Descrição: SOLICITAÇÃO DE INTENÇÃO DE REGISTRO DE PREÇOS PARA CONTRATAÇÃO DE EMPRESA ESPECIALIZADA NO FORNECIMENTO DE ALIMENTOS E HORTIFRUTI.  
[Link: http://www.anajatuba.ma.gov.br](http://www.anajatuba.ma.gov.br)

DATA/HORA: 17/05/2024 09:16:46



2024.05.17.0001





**PREFEITURA MUNICIPAL DE ANAJATUBA**  
Rua Benedito Leite, 868, Centro, CEP: 65.490.000, Anajatuba – MA  
CNPJ: 06.002.372/0001-33

Ao Sr.  
MATHEUS REIS DOS SANTOS  
**Coordenador do Setor de Compras e Pesquisa Preliminar de Preços**  
Prefeitura Municipal de Anajatuba - MA

Prezado Senhor,

Tendo tomado conhecimento da Intenção do Registro de Preço, manifestado pela Secretaria Municipal de Administração, para a futura e eventual Contratação de Empresa Especializada no fornecimento de gêneros alimentícios perecíveis e não perecíveis e hortifruti, para atender as necessidades da Secretaria Municipal de Administração da Prefeitura Municipal de Anajatuba/MA, encaminhamos nossa Manifestação de Intenção de Registro de Preço, como ÓRGÃO PARTICIPANTE do referido processo licitatório.

Sendo assim, segue em anexo nossa manifestação e planilha com a discriminação e o quantitativo dos itens, conforme previsto no Decreto Federal nº 11.462/2023 e suas alterações.

Atenciosamente,

Anajatuba/MA, 17 de maio de 2024

HILTON ROBSON OLIVEIRA  
BASTOS:5090150834  
g

Assinado de forma digital por  
HILTON ROBSON OLIVEIRA  
BASTOS:5090150834  
Dados: 2024.05.17 08:34:13  
-03'00'

**HILTON ROBSON OLIVEIRA BASTOS**  
Secretária Municipal de Saúde  
*Decreto nº 357/2024*



**PREFEITURA MUNICIPAL DE ANAJATUBA**  
Rua Benedito Leite, 868, Centro, CEP: 65.490.000, Anajatuba – MA  
CNPJ: 06.002.372/0001-33

**MANIFESTAÇÃO DE INTENÇÃO DE REGISTRO DE PREÇOS**

A SECRETARIA MUNICIPAL DE SAÚDE, em obediência ao art. 8º do Decreto Federal nº 11.462/2023, na competência de ÓRGÃO PARTICIPANTE, Manifesta seu Interesse de Participação do Registro de Preços para futura, eventual **Contratação de Empresa Especializada no fornecimento de gêneros alimentícios perecíveis e não perecíveis e hortifrutí, para atender as necessidades da Secretaria Municipal de Administração da Prefeitura Municipal de Anajatuba/MA**, para atender as necessidades desta secretaria, mediante realização de licitação pública na modalidade Pregão Eletrônico, tipo menor preço por item, que será realizada sob o gerenciamento da Secretaria Municipal de Administração, conforme as condições elencadas na Intenção de Registro de Preços do referido órgão e disposições contidas no termo de referência, bem como exigências da licitação e local de entrega. Segue abaixo as especificações e as quantidades estimadas de consumo desta Secretaria.

**PLANILHA COM QUANTITATIVOS E ESPECIFICAÇÕES DOS ITENS**

ITEM	DESCRIÇÃO	UNIDADE	QTD
1	<b>ARROZ TIPO I</b> , <u>Especificação</u> : branco, tipo I, não parboilizado, polido, classe longo fino, de procedência nacional e ser de safra corrente, tipo subgrupo polido. <u>Embalagem</u> : Pacote plástico de 5 kg, isento de mofo, de odores estranhos e de substâncias nocivas livre de insetos, microrganismos ou outras impurezas que venham a comprometer o armazenamento e a saúde humana. (Não apresentar manchas escuras, brancas, avermelhadas ou esverdeadas e não ter sabor ardido) selecionados eletronicamente grão em grão. <u>Validade</u> : mínima de 12 meses a contar a partir da data de entrega.	Kg	
2	<b>ARROZ TIPO I</b> , <u>Especificação</u> : branco, tipo I, não parboilizado, polido, classe longo fino, de procedência nacional e ser de safra corrente, tipo subgrupo polido. <u>Embalagem</u> : Pacote plástico de 1 kg, isento de mofo, de odores estranhos e de substâncias nocivas livre de insetos, microrganismos ou outras impurezas que venham a comprometer o armazenamento e a saúde humana. (Não apresentar manchas escuras, brancas, avermelhadas ou esverdeadas e não ter sabor ardido) selecionados eletronicamente grão em grão. <u>Validade</u> : mínima de 12 meses a contar a partir da data de entrega.	Kg	2.995
4	<b>ACHOCOLATADO</b> , <u>Especificações</u> : produto em pó, sabor chocolate, enriquecido com vitaminas e sais minerais. <u>Embalagem</u> : Pacote com 400g. Não serão aceitas aquelas que estiverem rasgadas, perfuradas ou qualquer outro sinal de alteração do produto e embalagem. Deverá apresentar validade mínima de 18 meses a partir da data de entrega. <u>Indicação da marca do fabricante</u> .	Pacote	100
5	<b>AÇUCAR REFINADO</b> , <u>Especificações</u> : composição origem vegetal sacarose de cana de açúcar. <u>Embalagem</u> : transparente em pacotes impermeáveis e lacrados de 1 kg, não furadas e estufadas, invioladas, livres de impurezas, umidade, insetos, microrganismos ou outras impurezas que venham a comprometer o armazenamento e a saúde humana. Obrigatório conter os dados de identificação e procedência data de fabricação e validade expressas na embalagem, bem como o número do lote. <u>Validade</u> mínima de 12 meses da data de entrega do produto. <u>Indicação da marca do fabricante</u> .	Pacote	3.500
6	<b>ADOÇANTE</b> , <u>Especificação</u> : Adoçante Dietético Líquido com stévia pura. <u>Contendo</u> : Água, Sorbitol, Edulcorantes Naturais Glicosídeos de Steviol, Conservantes Benzoato de Sódio, Sorbato de Potássio e Acidulante Ácido Cítrico. <u>Embalagem</u> : frascos de 100ml, com identificação do produto, marca do fabricante, data de fabricação e prazo de validade.	Frasco	60

**SECRETARIA MUNICIPAL DE SAÚDE**

Rua Nina Rodrigues, S/N, Centro, CEP: 65.490.000, Anajatuba – MA

[www.anajatuba.ma.gov.br](http://www.anajatuba.ma.gov.br)

**PREFEITURA MUNICIPAL DE ANAJATUBA**Rua Benedito Leite, 868, Centro, CEP: 65.490.000, Anajatuba – MA  
CNPJ: 06.002.372/0001-33

7	<b>AMACIANTE DE CARNE EM PÓ</b> , <u>Especificação</u> : preparado com papaina. <u>Embalagem</u> : Frasco com 120g, dizeres de rotulagem, data de fabricação e prazo de validade, informação dos ingredientes e composição nutricional.	Frasco	
8	<b>AMIDO DE MILHO</b> , <u>Especificações</u> : Embalagem pacote de 500g, rótulo contendo identificação do produto data de fabricação e prazo de validade	Embalagem	430
9	<b>AZEITONA</b> , <u>Especificações</u> : Azeitona tipo verde, apresentação com caroço, tamanho grande, características adicionais sem tempero. <u>Embalagem</u> : Vidro com 500g.	Embalagem	
10	<b>BISCOITO ROSQUINHA</b> ; <u>Especificações</u> : APRESENTAÇÃO REDONDO, SABOR tradicional, CLASSIFICAÇÃO DOCE, CARACTERÍSTICAS ADICIONAIS SEM RECHEIO, TIPO ROSQUINHA, INGREDIENTES AÇÚCAR, FARINHA DE TRIGO E GLÚTEN; embalagem; pacote 500g	Unidade	
11	<b>BISCOITO DE ÁGUA E SAL CREAM CRACKER</b> , <u>Especificações</u> : farinha de trigo rica com ferro e ácido fólico e gordura vegetal. <u>Embalagem</u> : Pacote <b>350G A 400G</b> . O produto deverá apresentar validade mínima de 06 (seis) meses a partir da data de entrega na unidade requisitante.	Pacote	2.800
12	<b>BISCOITO DOCE</b> , <u>Especificação</u> : tipo Maria, de primeira qualidade, devendo apresentar por porção 30g: fibra alimentar acima de 0,5 gramas, sódio abaixo de 150mg, isenta de gordura trans. <u>Embalagem</u> : Pacote de 400 gramas, isento de mofo, odores estranhos e substâncias nocivas, prazo mínimo de validade de 06 meses, a partir da data de entrega.	Pacote	2.800
13	<b>CAFÉ TIPO TORRADO</b> , <u>Especificação</u> : apresentação moída, com selo de pureza ABIC. <u>Embalagem</u> : pacote com 500 gramas, alto vácuo, tipo tijolinho, livre de parasitas, odores estranhos e substâncias nocivas. Prazo mínimo de validade de 06 meses, a partir da data de entrega.	Pacote	3.000
14	<b>CONDIMENTO APRESENTAÇÃO INDUSTRIAL</b> , <u>Especificação</u> : matéria prima pimenta do reino, aspecto físico pó, isento de matéria terrosa, parasitas, fungos, vestígios de insetos, livres de umidade, <u>Embalagem</u> : pacote com 100 gramas, com número de lote, data de validade e quantidade do produto.	Pacote	1.290
15	<b>CREME DE LEITE</b> , <u>Especificação</u> : ingredientes gordura láctea - mínimo 35%, sabor suave, consistência firme. <u>Embalagem</u> : caixinha 200 gramas, não amassada. A embalagem deverá conter externamente os dados de identificação, procedência, informação nutricional, número de lote, data de validade, quantidade do produto conservação ambiente seco e arejado.	Unidade	70
16	<b>CREMOGEMA</b> , <u>Especificação</u> : Amido de milho, para o preparo de mingau sabores baunilha, chocolate e morango, açúcar, vitaminas (A e C), sais minerais (cálcio, fósforo e ferro). <u>Embalagem</u> : de papel resistente de 500 gramas.	Embalagem	430
17	<b>FARINHA DE ARROZ</b> , <u>Especificação</u> : tipo farinha de arroz flocada, tipo branca, aspecto físico levemente torrada, embalada em pacotes plásticos, transparentes, limpos, não violados, resistentes. <u>Embalagem</u> : pacote 500 gramas, deverá conter externamente os dados de identificação, procedência, informações nutricionais, número de lote, data de validade, quantidade do produto. Prazo de validade: mínimo de 09 (meses), a partir da data de entrega na unidade requisitante.	Pacote	175
18	<b>FARINHA DE MILHO</b> , <u>Especificação</u> : tipo flocão, apresentação flocos de milho, amarelo, pré-cozida. <u>Embalagem</u> : pacote plástico com 500 gramas, transparentes, limpos, não violados e resistentes. A embalagem deverá conter externamente os dados de identificação, procedência, informações nutricionais, número de lote, data de validade, quantidade do produto. Prazo de validade 9 meses. Característica adicionais: determinado/macerado/socado.	Pacote	175
19	<b>FARINHA DE TRIGO COM FERMENTO</b> , <u>Especificação</u> : com fermento, apresentação pó, com ferro e ácido fólico <u>Embalagem</u> : em pacote de 1 Kg, transparentes, limpos, não violados, resistentes, que garantam a integridade do produto até o momento do consumo. A embalagem deverá conter externamente os dados de identificação, procedência, informações nutricionais, número de lote, data de validade, quantidade do produto. Prazo de validade: 150 dias.	Kg	110
20	<b>FARINHA DE TRIGO SEM FERMENTO</b> , <u>Especificação</u> : sem fermento, apresentação pó, com ferro e ácido fólico <u>Embalagem</u> : em pacote de 1 Kg, transparentes, limpos, não violados, resistentes, que garantam a integridade do produto até o momento do consumo. A embalagem deverá conter externamente os dados de identificação, procedência, informações nutricionais, número de lote, data de validade, quantidade do produto. Prazo de validade: 150 dias.	Kg	
21	<b>FEIJÃO TIPO 1</b> , <u>Especificação</u> : classe carioca. <u>Embalagem</u> : pacote de 1kg, não furadas, estufadas, invioladas, livres de impurezas, umidade, insetos, microrganismos ou outras impurezas que venham a comprometer o armazenamento e a saúde humana. Obrigatório a apresentação do certificado de classificação vegetal. Obrigatório conter a data de fabricação e validade de no mínimo 06 (seis) meses a partir da data de entrega expressas na embalagem, bem como o número do lote, validade mínima de 120 dias da data de entrega do produto. Indicação da marca do fabricante.	Kg	280

**SECRETARIA MUNICIPAL DE SAÚDE**

Rua Nina Rodrigues, S/N, Centro, CEP: 65.490.000, Anajatuba – MA

[www.anajatuba.ma.gov.br](http://www.anajatuba.ma.gov.br)

**PREFEITURA MUNICIPAL DE ANAJATUBA**Rua Benedito Leite, 868, Centro, CEP: 65.490.000, Anajatuba – MA  
CNPJ: 06.002.372/0001-33

22	<b>FEIJÃO TIPO 1 BRANCO</b> , <u>Especificação</u> : classe branco, debulhado, íntegro, de colheita recente; com aspecto, odor, cor e sabor próprio, livre de insetos, parasitas, larvas, material terroso, sujidade ou corpos estranhos; com grau de maturação adequado para o consumo, sem sinais de germinação ou resíduos de fertilizante ou outras substâncias químicas, <u>Embalagem</u> : sacos plásticos transparentes com peso líquido de 1kg, não furados, estufados, inviolados, livre de microrganismos ou outras impurezas que venham a comprometer o armazenamento e a saúde humana. Obrigatório conter a data de fabricação e validade mínima de 120 dias da data de entrega do produto.	Kg	280
23	<b>FERMENTO QUÍMICO EM PÓ</b> , <u>Especificação</u> : fermento químico contendo amido de milho ou fécula de mandioca, fosfato monocalcário, bicarbonato de sódio e carbonato de cálcio. Não contém glúten, conforme legislação vigente. <u>Embalagem</u> : de 100 gramas. Prazo mínimo de validade de seis (06) meses.	Unidade	14
24	<b>LEITE EM PÓ INTEGRAL</b> , <u>Especificação</u> : desidratado, de boa qualidade, enriquecido com vitaminas: A, B, C e D e com no mínimo 27g de proteínas para cada porção de 100g. <u>Embalagem</u> : pacote de 200g, inviolada, livre de insetos, larvas, microrganismos ou outras impurezas que venham a comprometer o armazenamento e a saúde humana. Obrigatório conter a data de fabricação e validade expressas na embalagem, bem como o número do lote. Validade 30 dias aberto/120 dias fechado. Indicação da marca do fabricante	Pacote	4.500
25	<b>LOURO</b> , <u>Especificações</u> : folhas de Louro, condimento, apresentação natural, matéria-prima louro, aspecto físico folha seca, aplicação alimentar. <u>Embalagem</u> : Pacote com 5g.	Pacote	17
26	<b>MACARRÃO TIPO ESPAGUETE</b> , <u>Especificação</u> : formato espaguete, tipo fino, pasteurizado, de farinha de trigo especial, enriquecido com ferro e ácido fólico. <u>Embalagem</u> : pacote plástico de 500g, isento de matéria terrosa, parasitas, fungos, vestígios de insetos, livres de umidade e coloração específica. Obrigatório conter a data de fabricação e validade expressas na embalagem, bem como o número do lote. Validade mínima de 120 dias da data de entrega do produto. Indicação da marca do fabricante.	Pacote	1.290
27	<b>MACARRÃO TIPO PARAFUSO</b> , <u>Especificação</u> : formato parafuso, pasteurizado, de farinha de trigo especial, enriquecido com ferro e ácido fólico. <u>Embalagem</u> : pacotes plásticos de 500g, isento de matéria terrosa, parasitas, fungos, vestígios de insetos, livres de umidade e coloração específica. Obrigatório conter a data de fabricação e validade expressas na embalagem, bem como o número do lote. Validade mínima de 120 dias da data de entrega do produto. Indicação da marca do fabricante	Pacote	1.290
28	<b>MILHO EM CONSERVA</b> , <u>Especificação</u> : ingredientes grãos de milho Verde cozido em conserva de salmoura (água e sal) grãos inteiros selecionados (mínimo de 98% de milhos inteiros). Características: cor apropriada ao produto, sabor e odor próprios dos ingredientes, textura apropriada, uniformidade de tamanho e formato. <u>Embalagem</u> : lata com 200 gramas, fechada e esterilizada, com registro da data de fabricação, peso e validade estampada no rótulo da embalagem. prazo de validade 2 anos.	Lata	1.325
29	<b>ÓLEO DE SOJA REFINADO</b> , <u>Especificação</u> : livre de gorduras trans e de colesterol, rico em vitamina. <u>Embalagem</u> : lata ou garrafa contendo 900ml, não amassadas, estufadas ou enferrujadas e invioladas, livre de insetos, microrganismos ou outras impurezas que venham a comprometer o armazenamento e a saúde humana. Obrigatório conter a data de fabricação e validade expressas na embalagem, bem como o número do lote. Validade mínima de 120 dias da data de entrega do produto. Indicação da marca do fabricante.	Unidade	560
30	<b>ORÉGANO</b> , <u>Descrição</u> : Condimento, apresentação natural, matéria-prima orégano, aspecto físico granulado. <u>Embalagem</u> : Pacote com 10g.	Pacote	17
31	<b>OVOS BRANCOS</b> , <u>Especificação</u> : ovos brancos tipo médio, frescos, selecionados, isento de rachaduras, estufamento da câmara interna, sem sujidades, casca do ovo limpa, áspera, fosca. Cor, odor e aspectos característicos. <u>Embalagem</u> : Cartela com 30 unidades, atóxica, em embalagem secundária de papelão atóxico, resistente, não reutilizadas. A embalagem deverá estar devidamente rotulada conforme legislação vigente. O produto deverá apresentar validade mínima de 20 dias no momento da entrega.	Cartela	670
32	<b>PÃO FRANCÊS</b> , <u>Características</u> : pão comum tipo francês 50 g, tamanho uniforme, composto por farinha de trigo especial, água, sal e fermento químico. Não deve apresentar queimaduras e sua coloração deve mostrar tonalidades regulares. O miolo deve ser leve com porosidade regular e coloração clara e uniforme. Não apresentar odor de fermentação e de fumaça. A farinha de trigo empregada na confecção do pão deverá conter para cada 100g de farinha de trigo 4,2 miligramas de ferro e 150 miligramas de ácido fólico. O pão deverá ser fabricado no dia da entrega e não deve estar amassado.	Unidade	17.120

**PREFEITURA MUNICIPAL DE ANAJATUBA**

Rua Benedito Leite, 868, Centro, CEP: 65.490.000, Anajatuba – MA

CNPJ: 06.002.372/0001-33

34	<b>POLPA DE CUPUACU</b> , <u>Especificação</u> : polpa de fruta congelada, de primeira qualidade. <u>Embalagem</u> : saco plástico de 1 kg, transparente, resistente, isenta de contaminação, com especificações dos ingredientes, data de fabricação e prazo de validade. Na embalagem deve conter a validade de no mínimo seis meses a um ano com os registros obrigatórios do Ministério competente. Indicação da marca do fabricante	Kg	100
36	<b>SAL REFINADO</b> , <u>Especificação</u> : iodado, com granulação uniforme e com cristais brancos. <u>Embalagem</u> : plástica de 1 quilo, inviolada não furada, livre de insetos umidade, microrganismos ou outras impurezas que venham a comprometer o armazenamento e a saúde humana, cloreto de sódio 98,5%.	Kg	210
37	<b>SARDINHA ENLATADA</b> , <u>Especificação</u> : Elaborado com pescado íntegro, fresco limpo, eviscerado, previamente submetido à inspeção sanitária, sem escamas, conservadas em óleo comestível, com sal. Livre de matéria terrosa, parasitas, larvas e detritos vegetais. Não apresentando cheiro ardido ou rançoso. <u>Embalagem</u> : latas de 125g, de folha flanders, com verniz sanitário, fechada e esterilizada. Na embalagem deverá constar nome, classificação e marca do produto, nome e endereço do fabricante, data de fabricação e prazo de validade, peso líquido, nº de registro no órgão competente. Validade: mínima de nove (09) meses a partir da data de fabricação.	Unidade	2.070
38	<b>SUPLEMENTO ALIMENTAR NUTRICIONAL</b> , <u>Especificação</u> : Farinha Láctea em flocos de cereais. <u>Embalagem</u> : lata com 400g.	Lata	170
39	<b>SUPLEMENTO NUTRICIONAL</b> <u>Especificação</u> : Cereal Mucilon. <u>Embalagem</u> : lata com 400g	lata	170
40	<b>TEMPERO APRESENTAÇÃO EM PÓ</b> , <u>Especificação</u> : Tempero em pó, aplicação carnes, feijão, legumes e aves, (tipo sazón). <u>Embalagem</u> : pacote com 12 sachês de 5 g cada. Prazo de validade mínimo de 180 dias a contar da data de entrega.	Pacote	
41	<b>EXTRATO DE TOMATE</b> ; <u>Especificação</u> : Produto elaborado a partir da Polpa de Tomate, adicionados ingredientes naturais que conferem sabor especial ao Produto. Após homogeneização passa por processo de pasteurização, holding time e resfriamento, sendo envasado assepticamente em bags previamente esterilizados. <u>Embalagem</u> : sachê 340g.	Unidade	2.140
42	<b>VINAGRE</b> ; O vinagre deverá conter uma acidez volátil mínima de 4 (quatro) gramas em 100ml (cem mililitros), expressa em ácido acético e sua graduação alcoólica não poderá exceder a 1º G.L. (um grau Gay Lussac). A embalagem primária do produto deverá ser garrafa plástica transparente, resistente. Cada embalagem deverá apresentar peso líquido de 500 ml.	Unidade	1.715
	<b>CARNE BOVINA IN NATURA TIPO ALCATRA</b> , <u>Especificação</u> : deve apresentar-se com aspecto próprio, não amolecida e nem pegajosa, cor, cheiro e sabor próprio, sem manchas esverdeadas, livres de parasitas, de acordo com a legislação sanitária. em pacotes de 1 kg, devidamente selada, com especificação de peso, validade, produto e marca/procedência.	Kg	2.070
43	<b>CARNE BOVINA IN NATURA TIPO CHÃ DE DENTRO</b> , <u>Especificação</u> : apresentação bife, de primeira qualidade, limpa sem ossos, sem pele, pouca gordura, no máximo (máximo 3% de gordura) sem pe-lancas, isentas de aditivos ou substâncias estranhas ao produto, que sejam impróprias ao consumo e que alterem suas características naturais (físicas, químicas e organolépticas), inspecionadas pelo ministério da agricultura.	Kg	2.070
44	<b>FRANGO FILÉ DE PEITO</b> , <u>Descrição</u> : Corte: peito. Filezinho de peito de frango sem osso e sem pele, sem adição de sal e temperos, manipulada em condições higiênicas, provenientes de animais sadios, abatidos sob inspeção veterinária, devendo ser congelada e transportada a temperatura de - 18°C (dezoito graus centígrados negativos) ou inferior. Prazo de validade mínimo de 6 meses. Na entrega do produto, deverá ter data de fabricação mínima de 30 dias. <u>Características gerais</u> : o produto não deverá apresentar superfície úmida, pegajosa, exsudato ou partes flácidas ou de consistência anormal, com indícios de fermentação pútrida. <u>Embalagem</u> : pacotes com peso de 1kg, embalagem plástica flexível, atóxica, resistente, transparente, em. Embalagem íntegra, sem sinais de rachaduras na superfície, sem furos e sem acúmulos.	Kg	1.380
45	<b>PEIXE IN NATURA</b> , <u>Especificações</u> : de água salgada, refrigerado, limpos, isentas de aditivos ou substâncias estranhas ao produto, que sejam impróprias ao consumo e que alterem suas características naturais (físicas, químicas e organolépticas), O produto deverá apresentar validade mínima de 30 dias. <u>Embalagem</u> : de 05 a 10 Kg.	Kg	1.725
46	<b>PEIXE IN NATURA</b> , <u>Especificações</u> : de água doce, refrigerado, limpas, isentas de aditivos ou substâncias estranhas ao produto, que sejam impróprias ao consumo e que alterem suas características naturais (físicas, químicas e organolépticas), O produto deverá apresentar validade mínima de 30 dias. <u>Embalagem</u> : de 05 a 10 Kg.	Kg	1.725

**PREFEITURA MUNICIPAL DE ANAJATUBA**

Rua Benedito Leite, 868, Centro, CEP: 65.490.000, Anajatuba – MA

CNPJ: 06.002.372/0001-33

47	<b>ALFACE CRESPA GRANDE</b> , Especificações: O produto deve mostrar folhas limpas, frescas, livres de manchas escuras ou viscosas. Além disso, as bordas das folhas não devem ter sinais de cor marrom ou amarelo. Peso médio 250 g o maço.	Maço	280
48	<b>ALHO IN NATURA</b> , Especificações: isento de sujidades ou danos físicos. Deve apresentar Dentes firmes e não murchos. Embalagem: de 1 kg.	Kg	335
49	<b>BATATA INGLESA IN NATURA</b> , Especificação: média, lavada, inteira, não amassada, com cor e odor característicos. Não serão aceitas batatas estragadas, murchas, com brotos, ou que não se enquadrem no processo seletivo de padrão de qualidade.	Kg	720
50	<b>CEBOLA BRANCA DE CABEÇA CRUA IN NATURA</b> , Especificação: inteira, tamanho média, não amassada, livres de materiais terrosos, sem danos físicos e mecânicos oriundos do manuseio e transporte inadequados. Não serão aceitos produtos estragados, murchos ou que não se enquadram no processo seletivo de padrão de qualidade.	Kg	830
51	<b>CHEIROVERDE CRU IN NATURA</b> , Especificação: O cheiro verde precisa ser fresco, com uma cor verde profundo e aparência viçosa, inteiro, não amassado, livre de matéria terrosa, parasitas, fungos e vestígios de insetos, Os maços não podem ter folhas que estão murchas ou amarelas. Composição: coentro e cebolinha. Em maço com no mínimo 300g.	Maço	555
52	<b>COUVE- FLOR</b> , Especificação: produtos são, limpos e de boa qualidade, sem defeitos, com folhas verdes, sem traços de descoloração e turgescência (inchaço), intactas, firmes e bem desenvolvidas. Maço de 250g.	Maço	280
53	<b>FRUTA IN NATURA TIPO ABACAXI</b> , Especificação: tipo pérola ou graúdo, aplicação alimentar (maduro), características adicionais: Originário de planta sadia destinado ao consumo in natura, estar fresco, ter atingido o grau máximo de sabor, aroma, cor e sabor característico da variedade, com grau de maturação tal que lhe permita suportar manipulação, o transporte e armazenamento permanecendo adequado para consumo, sem lesões provocadas por insetos, doenças e mecânicas. Tamanho médio e uniforme (padronizado). Peso mínimo de 1.300 gramas por unidade. Não serão aceitos produtos estragados, murchos com odor desagradável, podridões, queimaduras de sol, manchas anormais, ou que não se enquadrem no processo seletivo de padrão de qualidade. Sendo que as folhas da coroa devem estar verdes e erguidas.	Unidade	280
54	<b>FRUTA IN NATURA TIPO BANANA</b> , Especificação: espécie prata, aplicação alimentar, que não esteja verde, nem totalmente madura, deverá estar sempre presa a penca, sem manchas, características adicionais aspecto firme e sem partes moles ou machucadas, não serão aceitos produtos estragados, murchos, ou que não se enquadrem no processo seletivo de padrão de qualidade.	Dúzia	390
55	<b>FRUTA IN NATURA TIPO CHUCHU</b> , Especificação: espécie nacional, os chuchus devem ser de cor viva, novinha, de 1ª qualidade, tamanho médio, não pode estar murcha nem amassada, firmes e pesadas em relação ao tamanho. Não serão aceitos produtos estragados, murchos ou que não se enquadrem no processo seletivo de padrão de qualidade.	Kg	665
56	<b>FRUTA IN NATURA TIPO LARANJA</b> , Especificação: tamanho médio no ponto de maturação ideal, sem ferimentos ou defeitos, sem manchas e livre de resíduos de fertilizantes.	Kg	555
57	<b>FRUTA IN NATURA TIPO MAÇÃ</b> , Especificação: espécie nacional, as maçãs devem ser de cor viva, novinha, de 1ª qualidade, tamanho médio, não pode estar murcha nem amassada, firmes e pesadas em relação ao tamanho. A casca deve ser lisa, sem depressões ou machucados, não serão aceitos produtos estragados, murchos ou que não se enquadrem no processo seletivo de padrão de qualidade.	Kg	280
58	<b>FRUTA IN NATURA TIPO MAMÃO</b> , Especificação: espécie papaia, aplicação alimentar, classificação A, O produto não pode estar manchado, flácido, com exsudações e lesões. O produto deve ser de tamanho médio e grau médio de amadurecimento com tons amarelo alaranjado e exalando um suave aroma característico, não serão aceitos produtos estragados, murchos ou que não se enquadrem no processo seletivo de padrão de qualidade.	Kg	280
59	<b>FRUTA IN NATURA TIPO MELÃO</b> , Especificação: espécie redonda e amarelo, tamanho médio, classificação A aplicação alimentar. Características: graúda, de primeira, livre de sujidades, parasitas e larvas, tamanho e coloração uniformes, devendo ser bem desenvolvida, com polpa firme e intacta, aplicação alimentar, características adicionais maduras. Não serão aceitos produtos estragados, murchos ou que não se enquadrem no processo seletivo de padrão de qualidade.	Kg	830
60	<b>LEGUME IN NATURA TIPO ABÓBORA</b> , Especificação: Deve apresentar-se madura, seca, tamanho médio, de primeira (boa qualidade), tamanho e coloração uniformes, isenta de enfermidades, material terroso e umidade externa anormal, sem danos físicos e mecânicos oriundos do manuseio e transporte, Não serão aceitos produtos estragados, murchas, com brotos, ou que não se enquadrem no processo seletivo de padrão de qualidade.	Kg	1.110

**SECRETARIA MUNICIPAL DE SAÚDE**

Rua Nina Rodrigues, S/N, Centro, CEP: 65.490.000, Anajatuba – MA

[www.anajatuba.ma.gov.br](http://www.anajatuba.ma.gov.br)

**PREFEITURA MUNICIPAL DE ANAJATUBA**

Rua Benedito Leite, 868, Centro, CEP: 65.490.000, Anajatuba – MA

CNPJ: 06.002.372/0001-33

61	<b>LEGUME IN NATURA TIPO BETERRABA</b> , <u>Especificação</u> : Espécie comum. De primeira, lavada, inteira, não amassada, fresca, compacta e firme, isenta de enfermidades material terroso e umidade externa anormal, tamanho. Não serão aceitas beterrabas estragadas, murchas, com brotos, ou que não se enquadrem no processo seletivo de padrão de qualidade.	Kg	555
62	<b>LEGUME IN NATURA TIPO CENOURA</b> , <u>Especificação</u> : De primeira, sem rama, fresca, lavada, inteira, não amassada, isenta de enfermidades, material terroso e umidade externa anormal compacta e firme, sem lesões de origem físicas ou mecânicas, rachadura e cortes, tamanho e coloração uniformes, devendo ser bem desenvolvida. Não serão aceitas cenouras estragadas, murchas, com brotos, ou que não se enquadrem no processo seletivo de padrão de qualidade.	Kg	830
63	<b>LEGUME IN NATURA TIPO PEPINO</b> , <u>Especificação</u> : espécie comum deverão ser de 1º qualidade, de tamanho médio, liso, com polpa intacta e limpa; tamanho e coloração uniformes típicos da variedade, suficientemente desenvolvidas, apresentando grau médio de maturação que lhe permita suportar a manipulação, o transporte a conservação em condições adequadas para o consumo mediato e imediato, sem manchas bolores, sujidades, sem lesões de origem física ou mecânica (rachaduras, machucados, perfurações e cortes na casca) ou outros defeitos que possam alterar sua aparência.	Kg	280
64	<b>LEGUME IN NATURA TIPO PIMENTA DE CHEIRO</b> , <u>Especificação</u> : lavado, inteiro, verde, 1ª qualidade, sem fungos, consistência firme, tamanho médio e grande, não amassado, com cor e odor característicos. Não serão aceitos pimenta de cheiro estragados, murchas, com brotos, ou que não se enquadrem no processo seletivo de padrão de qualidade.	Kg	220
65	<b>LEGUME IN NATURA TIPO PIMENTÃO</b> , <u>Especificação</u> : lavado, inteiro, verde, 1ª qualidade, sem fungos, consistência firme, tamanho médio e grande, não amassado, com cor e odor característicos. Não serão aceitos pimentões estragados, murchas, com brotos, ou que não se enquadrem no processo seletivo de padrão de qualidade.	Kg	415
66	<b>LIMÃO</b> , <u>Especificações</u> : 1ª qualidade, tamanho médio, suculentos e sem ferimentos.	Kg	415
67	<b>MACAXEIRA</b> , <u>Especificações</u> : Tipo branca ou amarela, fresca e com casca inteira, não fibrosa isenta de umidade, raízes medianas, firme e compacta, sabor e cor próprios da espécie, isenta de enfermidades, parasitas e larvas, material terroso e sujidades, sem danos físicos ou mecânicos, oriundos do manuseio e transporte, colheita recente.	Kg	220
68	<b>MARACUJÁ</b> , <u>Especificações</u> : de 1ª qualidade, grau médio de amadurecimento, com casca sã, sem rupturas, características de cultivo bem definidos, bem formados e em perfeitas condições de conservação e maturação. Peso unitário: 120 gr.	Kg	280
69	<b>MEXERICA</b> , tamanho médio no ponto de maturação ideal, sem ferimentos ou defeitos, sem manchas e livre de resíduos de fertilizantes.	Kg	
70	<b>UVA</b> , <u>Especificações</u> : de 1ª qualidade, grau médio de amadurecimento, com casca sã, sem rupturas, características de cultivo bem definidos, bem formados e em perfeitas condições de conservação e maturação.	Kg	
71	<b>VERDURA IN NATURA TIPO TOMATE</b> , <u>Especificação</u> : Graúdo, com polpa firme e intacta, de 1ª qualidade, isento de enfermidades, material terroso e umidade externa anormal, livres de resíduos de fertilizantes, firme, íntegro, sem manchas, batidas e esfolões, aparado, lavado, inteiro, não amassada, com cor e odor característicos aplicação culinária em geral. Não serão aceitos tomates estragados, murchos, ou que não se enquadrem no processo seletivo de padrão de qualidade os mesmos.	Kg	690
72	<b>VERDURA IN NATURA, TIPO REPOLHO VERDE</b> , <u>Especificação</u> : espécie comum. De primeira qualidade, fresco, aparado, lavado, inteiro, não amassada, compacto e firme, isenta de enfermidades, material terroso e umidade externa anormal, tamanho e coloração uniformes, devendo ser bem desenvolvida. Não serão aceitos repolhos estragados, murchas, com brotos, ou que não se enquadrem no processo seletivo de padrão de qualidade.	Kg	690
73	<b>VINAGREIRA</b> , <u>Especificações</u> : o produto deve mostrar folhas limpas, frescas, livres de manchas escuras ou viscosas. Além disso, as bordas das folhas não devem ter sinais de cor marrom ou amarelo. Peso médio 250 g, o maço.	Maço	280
74	<b>MAXIXE</b> , tamanho médio, no ponto de maturação, sem ferimentos ou defeitos, sem manchas livre de resíduos de fertilizantes.	Kg	165
75	<b>PIMENTA DO REINO</b> : <u>Especificação</u> : pimenta do reino em pó <u>Embalagem</u> : pacote com 50g.	Unidade	
76	<b>QUIABO</b> , <u>Especificações</u> : tamanho médio, no ponto de maturação, sem ferimentos ou defeitos. Tenros, sem manchas, livre de resíduos de fertilizantes.	Kg	165
77	<b>POLPA DE ACEROLA</b> , <u>Especificação</u> : polpa de fruta congelada, de primeira qualidade. <u>Embalagem</u> : saco plástico de 1 kg, transparente, resistente, isenta de contaminação, com especificações dos ingredientes, data de fabricação e prazo de validade. Na embalagem deve conter a validade de no mínimo seis meses a um ano com os registros obrigatórios do Ministério competente. Indicação da marca do fabricante.	Kg	100
78	<b>POLPA DE CAJÁ</b> , <u>Especificação</u> : polpa de fruta congelada, de primeira qualidade. <u>Embalagem</u> : saco	Kg	100

**SECRETARIA MUNICIPAL DE SAÚDE**

Rua Nina Rodrigues, S/N, Centro, CEP: 65.490.000, Anajatuba – MA

[www.anajatuba.ma.gov.br](http://www.anajatuba.ma.gov.br)

**PREFEITURA MUNICIPAL DE ANAJATUBA**

Rua Benedito Leite, 868, Centro, CEP: 65.490.000, Anajatuba – MA

CNPJ: 06.002.372/0001-33

	plástico de 1 kg, transparente, resistente, isenta de contaminação, com especificações dos ingredientes, data de fabricação e prazo de validade. Na embalagem deve conter a validade de no mínimo seis meses a um ano com os registros obrigatórios do Ministério competente. Indicação da marca do fabricante.		
79	<b>POLPA DE GOIABA</b> , <u>Especificação</u> : polpa de fruta congelada, de primeira qualidade. Embalagem: saco plástico de 1 kg, transparente, resistente, isenta de contaminação, com especificações dos ingredientes, data de fabricação e prazo de validade. Na embalagem deve conter a validade de no mínimo seis meses a um ano com os registros obrigatórios do Ministério competente. Indicação da marca do fabricante.	Kg	100
80	<b>FRUTA IN NATURA TIPO MELANCIA</b> , <u>Especificação</u> : espécie redonda, classificação A, graúda, de primeira, devendo ser bem desenvolvida, com polpa firme e intacta, pesando entre 6 a 8 kg cada unidade características adicionais: O produto precisa ter a casca firme, lustrosa e sem manchas escuras. Não serão aceitos produtos estragados, murchos ou que não se enquadrem no processo seletivo de padrão de qualidade.	Kg	3.315
81	<b>FRANGO INTEIRO</b> : <u>Especificações</u> : Refrigerado, limpas, com ossos, isentas de aditivos ou substâncias estranhas ao produto, que sejam impróprias ao consumo e que alterem suas características naturais (físicas, químicas e organolépticas), acondicionada em embalagens plásticas. A embalagem deverá conter externamente os dados de identificação, procedência, número de lote, data de validade, quantidade do produto. O produto deverá apresentar validade mínima de 30 dias. Embalagem: de 05 a 10 Kg.	Kg	2.070
82	<b>CARNE MOIDA</b> , <u>Especificações</u> : carne moída de Segunda, de Acém.	Kg	690
83	<b>LINGUIÇA CALABRESA DEFUMADA</b> .	Kg	
84	<b>LEITE CONDENSADO</b> , <u>Especificação</u> : compostos de leite desnatado, açúcar e lactose (tradicional). De consistência cremosa e textura homogênea. Embalagem: lata com 395 gramas. Validade mínima de 1 (um) ano a contar da entrega.	Lata	225
85	<b>LEITE LÍQUIDO INTEGRAL</b> : <u>Especificação</u> : integral, desidratado, de boa qualidade, enriquecido com ferro, zinco e vitaminas A, B, C e D. Embalagem: de 1 litro, inviolada, livre de insetos, larvas, microrganismos ou outras impurezas que venham a comprometer o armazenamento e a saúde humana. Obrigatório conter a data de fabricação e validade expressas na embalagem, bem como o número do lote. Validade mínima de 12 meses. Indicação da marca do fabricante.	Unidade	225
86	<b>MARGARINA VEGETAL CREMOSA COM SAL</b> , <u>Especificação</u> : margarina com óleo interesterificado, com sal, com 60% de lipídeos. Embalagem: pote de 500g, íntegros, resistentes e limpos. A embalagem deverá constar externamente os dados de identificação e procedência, informações nutricionais, número de lote, quantidade do produto, número de registro. O produto deverá apresentar validade mínima de 120 (cento e vinte) dias a partir da data de entrega. Indicação da marca do fabricante.	Unidade	430
87	<b>MILHO PARA MINGAU</b> , <u>Descrição</u> : branco, de boa qualidade, despeculiada, tipo I, não contendo impurezas ou carunchos. Embalagem: Pacote de 500g	Pacote	225
88	<b>MOLHO DE TOMATE</b> , <u>Especificação</u> : Produto resultante da concentração da polpa de frutos maduros. Embalagem: lata ou bag de 340g, sem amassadura ou abaulamento. A embalagem deve conter: data de validade, identificação da marca, número do lote, procedência, composição.	Unidade	575
89	<b>CORANTE</b> , <u>Especificação</u> : Calorífico em pó fino homogêneo, obtido de frutos maduros de urucum, limpos. Cor: vermelho intensa. Embalagem: plástica com 100g, com cheiro e sabor próprios para consumo humano e em conformidade com a legislação em vigor.	Unidade	1.285
90	<b>SUPLEMENTO ALIMENTAR</b> , <u>Especificação</u> : a base de farinha de arroz. Embalagem: lata com 400g.	Lata	430
91	<b>PROTEINA DE SOJA</b> , texturizada (400g).	Pacote	170

Anajatuba/MA, 17 de maio de 2024

HILTON ROBSON

OLIVEIRA

BASTOS:50901508349

Assinado de forma digital por

HILTON ROBSON OLIVEIRA

BASTOS:50901508349

Dados: 2024.05.17 08:34:40

-03'00'

**HILTON ROBSON OLIVEIRA BASTOS**

Secretária Municipal de Saúde

**SECRETARIA MUNICIPAL DE SAÚDE**

Rua Nina Rodrigues, S/N, Centro, CEP: 65.490.000, Anajatuba – MA

[www.anajatuba.ma.gov.br](http://www.anajatuba.ma.gov.br)

Página 8 de 10



**PREFEITURA MUNICIPAL DE ANAJATUBA**Rua Benedito Leite, 868, Centro, CEP: 65.490.000, Anajatuba – MA  
CNPJ: 06.002.372/0001-33

92	<b>SELETA DE LEGUMES EM CONSERVA</b> , <u>Especificação</u> : ingredientes batata e cenoura em cubos e ervilha em conserva de salmoura (água e sal) grãos inteiros selecionados. Características: cor apropriada ao produto, sabor e odor próprios dos ingredientes, textura apropriada, uniformidade de tamanho e formato. <u>Embalagem</u> : lata com 200 gramas, fechada e esterilizada, com registro da data de fabricação, peso e validade estampada no rótulo da embalagem, prazo de validade 2 anos.	Unidade	1.325
93	<b>POLPA DE GRAVIOLA</b> , <u>Especificação</u> : polpa de fruta congelada, de primeira qualidade. <u>Embalagem</u> : saco plástico de 1 kg, transparente, resistente, isenta de contaminação, com especificações dos ingredientes, data de fabricação e prazo de validade. Na embalagem deve conter a validade de no mínimo seis meses a um ano com os registros obrigatórios do Ministério competente. Indicação da marca do fabricante	Pacote	100
94	<b>FEIJÃO TIPO 1</b> , <u>Especificação</u> : classe preto. <u>Embalagem</u> : pacote de 1kg, não furadas, estufadas, invioladas, livres de impurezas, umidade, insetos, microrganismos ou outras impurezas que venham a comprometer o armazenamento e a saúde humana. Obrigatório a apresentação do certificado de classificação vegetal. Obrigatório conter a data de fabricação e validade de no mínimo 06 (seis) meses a partir da data de entrega expressas na embalagem, bem como o número do lote, validade mínima de 120 dias da data de entrega do produto. Indicação da marca do fabricante.	Unidade	240
95	<b>FARINHA DE MANDIOCA BRANCA</b> , <u>Especificação</u> : produto obtido dos processos de ralar e torrar a mandioca. fina, seca, branca, isenta de matérias terrosas, fungos ou parasitas e livre de umidade e fragmentos estranhos. embalagem plástica de polietileno transparente de 1 kg com identificação do produto, dos ingredientes, informações nutricionais, marca do fabricante e informações do mesmo, prazo de validade, peso líquido e rotulagem de acordo com a legislação	Kg	200
96	<b>FARINHA AMARELA</b> , <u>Especificação</u> : produto obtido dos processos de ralar e torrar a mandioca. grossa, seca, amarela, isenta de matérias terrosas, fungos ou parasitas e livre de umidade e fragmentos estranhos. embalagem plástica de polietileno transparente de 1 kg com identificação do produto, dos ingredientes, informações nutricionais, marca do fabricante e informações do mesmo, prazo de validade, peso líquido e rotulagem de acordo com a legislação	Kg	200
97	<b>LEITE EM PÓ DESNATADO</b> , <u>Especificação</u> : desidratado, de boa qualidade, enriquecido com vitaminas: A, B, C e D e com no mínimo 27g de proteínas para cada porção de 100g. <u>Embalagem</u> : pacote de 200g, inviolada, livre de insetos, larvas, microrganismos ou outras impurezas que venham a comprometer o armazenamento e a saúde humana. Obrigatório conter a data de fabricação e validade expressas na embalagem, bem como o número do lote. Validade 30 dias aberto/120 dias fechado. Indicação da marca do fabricante	Pacote	372
98	<b>LEITE DE COCO</b> <u>Especificação</u> : produto obtido do fruto do coqueiro por processo tecnológico adequado e separado parcialmente da emulsão óleo/água por processo mecânico. embalagem de vidro 200 ml com identificação do produto, dos ingredientes, informações nutricionais, marca do fabricante e informações do mesmo, prazo de validade, peso líquido e rotulagem de acordo com a legislação	Unidade	240
99	<b>COCO RALADO</b> <u>Especificação</u> : produto obtido do fruto do coqueiro por processo tecnológico adequado e separado parcialmente da emulsão óleo/água por processo mecânico. embalagem primária aluminizada de 100 gramas com identificação do produto, dos ingredientes, informações nutricionais, marca do fabricante e informações do mesmo, prazo de validade, peso líquido e rotulagem de acordo com a legislação	Unidade	288
100	<b>VERDURA IN NATURA, TIPO REPOLHO ROXO</b> , <u>Especificação</u> : espécie roxo. De primeira qualidade, fresco, aparado, lavado, inteiro, não amassada, compacto e firme, isenta de enfermidades, material terroso e umidade externa anormal, tamanho e coloração uniformes, devendo ser bem desenvolvida. Não serão aceitos repolhos estragados, murchas, com brotos, ou que não se enquadrem no processo seletivo de padrão de qualidade.	Kg	240
101	<b>BATATA DOCE</b> , <u>Especificações</u> : fresca e com casca inteira, não fibrosa isenta de umidade, raízes medianas, firme e compacta, sabor e cor próprios da espécie, isenta de enfermidades, parasitas e larvas, material terroso e sujidades, sem danos físicos ou mecânicos, oriundos do manuseio e transporte, colheita recente.	Kg	240
102	<b>POLPA DE CAJU</b> , <u>Especificação</u> : polpa de fruta congelada, de primeira qualidade. <u>Embalagem</u> : saco plástico de 1 kg, transparente, resistente, isenta de contaminação, com especificações dos ingredientes, data de fabricação e prazo de validade. Na embalagem deve conter a validade de no mínimo seis meses a um ano com os registros obrigatórios do Ministério competente. Indicação da marca do fabri-	Pacote	100

**SECRETARIA MUNICIPAL DE SAÚDE**

Rua Nina Rodrigues, S/N, Centro, CEP: 65.490.000, Anajatuba – MA

[www.anajatuba.ma.gov.br](http://www.anajatuba.ma.gov.br)



Pref. Anajatuba-MA  
Folha: 204  
Rubrica: R

**PREFEITURA MUNICIPAL DE ANAJATUBA**  
Rua Benedito Leite, 868, Centro, CEP: 65.490.000, Anajatuba – MA  
CNPJ: 06.002.372/0001-33

cante		
-------	--	--



**PREFEITURA MUNICIPAL DE ANAJATUBA**  
Rua Benedito Leite, 868, Centro, CEP: 65.490.000, Anajatuba – MA  
CNPJ: 06.002.372/0001-33

À Sra.  
ANTÔNIA DO ESPIRITO SANTO DUTRA SILVA  
**Secretária Municipal de Administração**  
Prefeitura Municipal de Anajatuba - MA

**DESPACHO**

Informamos à Senhora, que após o prazo estabelecido de Intenção de Registro de Preços – IRP, cujo objeto consiste na futura e eventual Contratação de Empresa Especializada no fornecimento de gêneros alimentícios perecíveis e não perecíveis e hortifruti, para atender as necessidades da Secretaria Municipal de Administração da Prefeitura Municipal de Anajatuba/MA, houve manifestação de interessados na condição de Órgão Participante, das Secretarias Municipais de Educação, Secretaria Municipal de Assistência Social e Secretaria Municipal de Saúde do Município de Anajatuba/MA.

Anajatuba - MA, 24 de maio de 2024

**MATHEUS REIS DOS SANTOS**

Coordenador do Setor de Compras e Pesquisas preliminares de Preços  
Decreto nº 219/2022

**PREFEITURA MUNICIPAL DE ANAJATUBA**

Rua Benedito Leite, 868, Centro, CEP: 65.490.000, Anajatuba – MA  
CNPJ: 06.002.372/0001-33

**TERMO DE APROVAÇÃO**

Após análise das Manifestações de Intenção de Registro de Preços – MIRP, encaminhadas pelas Secretarias Municipais de Educação, Secretaria Municipal de Assistência Social e Secretaria Municipal de Saúde do Município de Anajatuba/MA, levando em consideração o princípio da economicidade, e ainda por tratar-se de aquisição de uso comum, APROVAMOS a inclusão das Secretarias acima elencadas, bem como seus quantitativos neste Registro de Preços, conforme art. 7º do Decreto Federal nº 14.133/2023.

Anajatuba/MA, 28 de maio de 2024

**ANTÔNIA DO ESPIRITO SANTO DUTRA SILVA**  
Secretária Municipal de Administração  
Decreto nº 218/2022



**PREFEITURA MUNICIPAL DE ANAJATUBA**  
Rua Benedito Leite, 868, Centro, CEP: 65.490.000, Anajatuba – MA  
CNPJ: 06.002.372/0001-33

Ao Sr.

MATHEUS REIS DOS SANTOS

**Coordenador do Setor de Compras e Pesquisa Preliminar de Preços**

Prefeitura de Anajatuba - MA

Prezado Senhor,

Na qualidade de ÓRGÃO GERENCIADOR encaminho planilha consolidada dos itens para que seja realizado a **pesquisa de preços** e promover a adequação do Termo de Referência, com vistas à realização de procedimento licitatório, para **Registro de Preços**, visando a futura e eventual **Contratação de Empresa Especializada no fornecimento de gêneros alimentícios perecíveis e não perecíveis e hortifruti**, para atender as necessidades das diversas Secretarias Municipais da Prefeitura Municipal de Anajatuba/MA, conforme relação abaixo:

**PLANILHA COM QUANTITATIVOS E ESPECIFICAÇÕES DOS ITENS**

ITEM	DESCRIÇÃO	UND	QTD
1	<b>ARROZ TIPO I</b> , <u>Especificação</u> : branco, tipo I, não parboilizado, polido, classe longo fino, de procedência nacional e ser de safra corrente, tipo subgrupo polido. Embalagem: Pacote plástico de 5 kg, isento de mofo, de odores estranhos e de substâncias nocivas livre de insetos, microorganismos ou outras impurezas que venham a comprometer o armazenamento e a saúde humana. (Não apresentar manchas escuras, brancas, avermelhadas ou esverdeadas e não ter sabor ardido) selecionados eletronicamente grão em grão. Validade: mínima de 12 meses a contar a partir da data de entrega.	Kg	400
2	<b>ARROZ TIPO I</b> , <u>Especificação</u> : branco, tipo I, não parboilizado, polido, classe longo fino, de procedência nacional e ser de safra corrente, tipo subgrupo polido. Embalagem: Pacote plástico de 1 kg, isento de mofo, de odores estranhos e de substâncias nocivas livre de insetos, microorganismos ou outras impurezas que venham a comprometer o armazenamento e a saúde humana. (Não apresentar manchas escuras, brancas, avermelhadas ou esverdeadas e não ter sabor ardido) selecionados eletronicamente grão em grão. Validade: mínima de 12 meses a contar a partir da data de entrega.	Kg	4.595
3	<b>ACHOCOLATADO</b> , <u>Especificações</u> : produto em pó, sabor chocolate, enriquecido com vitaminas e sais minerais. <u>Embalagem</u> : Pacote com 400g. Não serão aceitas aquelas que estiverem rasgadas, perfuradas ou qualquer outro sinal de alteração do produto e embalagem. Deverá apresentar validade mínima de 18 meses a partir da data de entrega. Indicação da marca do fabricante.	Pacote	1.400
4	<b>AÇUCAR REFINADO</b> , <u>Especificações</u> : composição origem vegetal sacarose de cana de açúcar. <u>Embalagem</u> : transparente em pacotes impermeáveis e lacrados de 1 kg, não furadas e estufadas, invioladas, livres de impurezas, umidade, insetos, microorganismos ou outras impurezas que venham a comprometer o armazenamento e a saúde humana. Obrigatório conter os dados de identificação e procedência data de fabricação e validade expressas na embalagem, bem como o número do lote. Validade mínima de 12 meses da data de entrega do produto. Indicação da marca do fabricante.	Pacote	11.000

**PREFEITURA MUNICIPAL DE ANAJATUBA**

Rua Benedito Leite, 868, Centro, CEP: 65.490.000, Anajatuba – MA

CNPJ: 06.002.372/0001-33

5	<b>ADOÇANTE</b> , <u>Especificação</u> : Adoçante Dietético Líquido com stévia pura. <u>Contendo</u> : Água, Sorbitol, Edulcorantes Naturais Glicosídeos de Steviol, Conservantes Benzoato de Sódio, Sorbato de Potássio e Acidulante Ácido Cítrico. <u>Embalagem</u> : frascos de 100ml, com identificação do produto, marca do fabricante, data de fabricação e prazo de validade.	Frasco	170
6	<b>AMACIANTE DE CARNE EM PÓ</b> , <u>Especificação</u> : preparado com papaína. <u>Embalagem</u> : Frasco com 120g, dizeres de rotulagem, data de fabricação e prazo de validade, informação dos ingredientes e composição nutricional.	Frasco	140
7	<b>AMIDO DE MILHO</b> , <u>Especificações</u> : Embalagem pacote de 500g, rótulo contendo identificação do produto data de fabricação e prazo de validade	Embalagem	780
8	<b>AZEITONA</b> , <u>Especificações</u> : Azeitona tipo verde, apresentação com caroço, tamanho grande, características adicionais sem tempero. <u>Embalagem</u> : Vidro com 500g.	Embalagem	170
9	<b>BISCOITO ROSQUINHA</b> ; <u>Especificações</u> : APRESENTAÇÃO REDONDO, SABOR tradicional, CLASSIFICAÇÃO DOCE, CARACTERÍSTICAS ADICIONAIS SEM RECHEIO, TIPO ROSQUINHA, INGREDIENTES AÇÚCAR, FARINHA DE TRIGO E GLÚTEN; embalagem; pacote 500g	Unidade	1.500
10	<b>BISCOITO DE ÁGUA E SAL CREAM CRACKER</b> , <u>Especificações</u> : farinha de trigo rica com ferro e ácido fólico e gordura vegetal. <u>Embalagem</u> : Pacote 350G A 400G. O produto deverá apresentar validade mínima de 06 (seis) meses a partir da data de entrega na unidade requisitante.	Pacote	4.400
11	<b>BISCOITO DOCE</b> , <u>Especificação</u> : tipo Maria, de primeira qualidade, devendo apresentar por porção 30g: fibra alimentar acima de 0,5 gramas, sódio abaixo de 150mg, isenta de gordura trans. <u>Embalagem</u> : Pacote de 400 gramas, isento de mofo, odores estranhos e substâncias nocivas, prazo mínimo de validade de 06 meses, a partir da data de entrega.	Pacote	4.400
12	<b>CAFÉ TIPO TORRADO</b> , <u>Especificação</u> : apresentação moída, com selo de pureza ABIC. <u>Embalagem</u> : pacote com 500 gramas, alto vácuo, tipo tijolinho, livre de parasitas, odores estranhos e substâncias nocivas. Prazo mínimo de validade de 06 meses, a partir da data de entrega.	Pacote	18.300
13	<b>CONDIMENTO APRESENTAÇÃO INDUSTRIAL</b> , <u>Especificação</u> : matéria prima pimenta do reino, aspecto físico pó, isento de matéria terrosa, parasitas, fungos, vestígios de insetos, livres de umidade, <u>Embalagem</u> : pacote com 100 gramas, com número de lote, data de validade e quantidade do produto.	Pacote	1.450
14	<b>CREME DE LEITE</b> , <u>Especificação</u> : ingredientes gordura láctea - mínimo 35%, sabor suave, consistência firme. <u>Embalagem</u> : caixinha 200 gramas, não amassada. A embalagem deverá conter externamente os dados de identificação, procedência, informação nutricional, número de lote, data de validade, quantidade do produto conservação ambiente seco e arejado.	Unidade	820
15	<b>CREMOGEMA</b> , <u>Especificação</u> : Amido de milho, para o preparo de mingau sabores baunilha, chocolate e morango, açúcar, vitaminas (A e C), sais minerais (cálcio, fósforo e ferro). <u>Embalagem</u> : de papel resistente de 500 gramas.	Embalagem	830
16	<b>FARINHA DE ARROZ</b> , <u>Especificação</u> : tipo farinha de arroz flocada, tipo branca, aspecto físico levemente torrada, embalada em pacotes plásticos, transparentes, limpos, não violados, resistentes. <u>Embalagem</u> : pacote 500 gramas, deverá conter externamente os dados de identificação, procedência, informações nutricionais, número de lote, data de validade, quantidade do produto. Prazo de validade: mínimo de 09 (meses), a partir da data de entrega na unidade requisitante.	Pacote	495
17	<b>FARINHA DE MILHO</b> , <u>Especificação</u> : tipo flocão, apresentação flocos de milho, amarelo, pré-cozida. <u>Embalagem</u> : pacote plástico com 500 gramas, transparentes, limpos, não violados e resistentes. A embalagem deverá conter externamente os dados de identificação, procedência, informações nutricionais, número de lote, data de validade, quantidade do produto. Prazo de validade 9 meses. Característica adicionais: determinado/macerado/socado.	Pacote	585
18	<b>FARINHA DE TRIGO COM FERMENTO</b> , <u>Especificação</u> : com fermento, apresentação pó, com ferro e ácido fólico <u>Embalagem</u> : em pacote de 1 Kg, transparentes, limpos, não violados, resistentes, que garantam a integridade do produto até o momento do consumo. A embalagem deverá conter externamente os dados de identificação, procedência, informações nutricionais, número de lote, data de validade, quantidade do produto. Prazo de validade: 150 dias.	Kg	3.110
19	<b>FARINHA DE TRIGO SEM FERMENTO</b> , <u>Especificação</u> : sem fermento, apresentação pó, com ferro e ácido fólico <u>Embalagem</u> : em pacote de 1 Kg, transparentes, limpos, não violados, resistentes, que garantam a integridade do produto até o momento do consumo. A embalagem deverá conter externamente os dados de identificação, procedência, informações nutricionais, número de lote, data de validade, quantidade do produto. Prazo de validade: 150 dias.	Kg	700



**PREFEITURA MUNICIPAL DE ANAJATUBA**  
Rua Benedito Leite, 868, Centro, CEP: 65.490.000, Anajatuba – MA  
CNPJ: 06.002.372/0001-33

20	<b>FEIJÃO TIPO 1</b> , <u>Especificação</u> : classe carioca. <u>Embalagem</u> : pacote de 1kg, não furadas, estufadas, invioladas, livres de impurezas, umidade, insetos, microrganismos ou outras impurezas que venham a comprometer o armazenamento e a saúde humana. Obrigatório a apresentação do certificado de classificação vegetal. Obrigatório conter a data de fabricação e validade de no mínimo 06 (seis) meses a partir da data de entrega expressas na embalagem, bem como o número do lote, validade mínima de 120 dias da data de entrega do produto. Indicação da marca do fabricante.	Kg	780
21	<b>FEIJÃO TIPO 1 BRANCO</b> , <u>Especificação</u> : classe branco, debulhado, íntegro, de colheita recente; com aspecto, odor, cor e sabor próprio, livre de insetos, parasitas, larvas, material terroso, sujidade ou corpos estranhos; com grau de maturação adequado para o consumo, sem sinais de germinação ou resíduos de fertilizante ou outras substâncias químicas, <u>Embalagem</u> : sacos plásticos transparentes com peso líquido de 1kg, não furados, estufados, inviolados, livre de microrganismos ou outras impurezas que venham a comprometer o armazenamento e a saúde humana. Obrigatório conter a data de fabricação e validade mínima de 120 dias da data de entrega do produto.	Kg	730
22	<b>FERMENTO QUÍMICO EM PÓ</b> , <u>Especificação</u> : fermento químico contendo amido de milho ou fécula de mandioca, fosfato monocalcário, bicarbonato de sódio e carbonato de cálcio. Não contém glúten, conforme legislação vigente. <u>Embalagem</u> : de 100 gramas. Prazo mínimo de validade de seis (06) meses.	Unidade	204
23	<b>LEITE EM PÓ INTEGRAL</b> , <u>Especificação</u> : desidratado, de boa qualidade, enriquecido com vitaminas: A, B, C e D e com no mínimo 27g de proteínas para cada porção de 100g. <u>Embalagem</u> : pacote de 200g, inviolada, livre de insetos, larvas, microrganismos ou outras impurezas que venham a comprometer o armazenamento e a saúde humana. Obrigatório conter a data de fabricação e validade expressas na embalagem, bem como o número do lote. Validade 30 dias aberto/120 dias fechado. Indicação da marca do fabricante	Pacote	19.000
24	<b>LOURO</b> , <u>Especificações</u> : folhas de Louro, condimento, apresentação natural, matéria-prima louro, aspecto físico folha seca, aplicação alimentar. <u>Embalagem</u> : Pacote com 5g.	Pacote	177
25	<b>MACARRÃO TIPO ESPAGUETE</b> , <u>Especificação</u> : formato espaguete, tipo fino, pasteurizado, de farinha de trigo especial, enriquecido com ferro e ácido fólico. <u>Embalagem</u> : pacote plástico de 500g, isento de matéria terrosa, parasitas, fungos, vestígios de insetos, livres de umidade e coloração específica. Obrigatório conter a data de fabricação e validade expressas na embalagem, bem como o número do lote. Validade mínima de 120 dias da data de entrega do produto. Indicação da marca do fabricante.	Pacote	2.240
26	<b>MACARRÃO TIPO PARAFUSO</b> , <u>Especificação</u> : formato parafuso, pasteurizado, de farinha de trigo especial, enriquecido com ferro e ácido fólico. <u>Embalagem</u> : pacotes plásticos de 500g, isento de matéria terrosa, parasitas, fungos, vestígios de insetos, livres de umidade e coloração específica. Obrigatório conter a data de fabricação e validade expressas na embalagem, bem como o número do lote. Validade mínima de 120 dias da data de entrega do produto. Indicação da marca do fabricante	Pacote	1.740
27	<b>MILHO EM CONSERVA</b> , <u>Especificação</u> : ingredientes grãos de milho Verde cozido em conserva de salmoura (água e sal) grãos inteiros selecionados (mínimo de 98% de milhos inteiros). Características: cor apropriada ao produto, sabor e odor próprios dos ingredientes, textura apropriada, uniformidade de tamanho e formato. <u>Embalagem</u> : lata com 200 gramas, fechada e esterilizada, com registro da data de fabricação, peso e validade estampada no rótulo da embalagem. prazo de validade 2 anos.	Lata	1.875
28	<b>ÓLEO DE SOJA REFINADO</b> , <u>Especificação</u> : livre de gorduras trans e de colesterol, rico em vitamina. <u>Embalagem</u> : lata ou garrafa contendo 900ml, não amassadas, estufadas ou enferrujadas e invioladas, livre de insetos, microrganismos ou outras impurezas que venham a comprometer o armazenamento e a saúde humana. Obrigatório conter a data de fabricação e validade expressas na embalagem, bem como o número do lote. Validade mínima de 120 dias da data de entrega do produto. Indicação da marca do fabricante.	Unidade	1.110
29	<b>ORÉGANO</b> , <u>Descrição</u> : Condimento, apresentação natural, matéria-prima orégano, aspecto físico granulado. <u>Embalagem</u> : Pacote com 10g.	Pacote	162
30	<b>OVOS BRANCOS</b> , <u>Especificação</u> : ovos brancos tipo médio, frescos, selecionados, isento de rachaduras, estufamento da câmara interna, sem sujidades, casca do ovo limpa, áspera, fosca. Cor, odor e aspectos característicos. <u>Embalagem</u> : Cartela com 30 unidades, atóxica, em embalagem secundária de papelão atóxico, resistente, não reutilizadas. A embalagem deverá estar devidamente rotulada conforme legislação vigente. O produto deverá apresentar validade mínima de 20 dias no momento da entrega.	Cartela	1.470

**PREFEITURA MUNICIPAL DE ANAJATUBA**

Rua Benedito Leite, 868, Centro, CEP: 65.490.000, Anajatuba – MA

CNPJ: 06.002.372/0001-33

31	<b>PÃO FRANCÊS</b> , <u>Características</u> : pão comum tipo francês 50 g, tamanho uniforme, composto por farinha de trigo especial, água, sal e fermento químico. Não deve apresentar queimaduras e sua coloração deve mostrar tonalidades regulares. O miolo deve ser leve com porosidade regular e coloração clara e uniforme. Não apresentar odor de fermentação e de fumaça. A farinha de trigo empregada na confecção do pão deverá conter para cada 100g de farinha de trigo 4,2 miligramas de ferro e 150 miligramas de ácido fólico. O pão deverá ser fabricado no dia da entrega e não deve estar amassado.	Unidade	34.620
32	<b>POLPA DE CUPUACU</b> , <u>Especificação</u> : polpa de fruta congelada, de primeira qualidade. <u>Embalagem</u> : saco plástico de 1 kg, transparente, resistente, isenta de contaminação, com especificações dos ingredientes, data de fabricação e prazo de validade. Na embalagem deve conter a validade de no mínimo seis meses a um ano com os registros obrigatórios do Ministério competente. Indicação da marca do fabricante	Kg	650
33	<b>SAL REFINADO</b> , <u>Especificação</u> : iodado, com granulação uniforme e com cristais brancos. <u>Embalagem</u> : plástica de 1 quilo, inviolada não furada, livre de insetos umidade, microrganismos ou outras impurezas que venham a comprometer o armazenamento e a saúde humana, cloreto de sódio 98,5%.	Kg	410
34	<b>SARDINHA ENLATADA</b> , <u>Especificação</u> : Elaborado com pescado inteiro, fresco limpo, eviscerado, previamente submetido à inspeção sanitária, sem escamas, conservadas em óleo comestível, com sal. Livre de matéria terrosa, parasitas, larvas e detritos vegetais. Não apresentando cheiro ardido ou rançoso. <u>Embalagem</u> : latas de 125g, de folha flanders, com verniz sanitário, fechada e esterilizada. Na embalagem deverá constar nome, classificação e marca do produto, nome e endereço do fabricante, data de fabricação e prazo de validade, peso líquido, nº de registro no órgão competente. Validade: mínima de nove (09) meses a partir da data de fabricação.	Unidade	4.070
35	<b>SUPLEMENTO ALIMENTAR NUTRICIONAL</b> , <u>Especificação</u> : Farinha Láctea em flocos de cereais. <u>Embalagem</u> : lata com 400g.	Lata	400
36	<b>SUPLEMENTO NUTRICIONAL</b> <u>Especificação</u> : Cereal Mucilon. <u>Embalagem</u> : lata com 400g	lata	390
37	<b>TEMPERO APRESENTAÇÃO EM PÓ</b> , <u>Especificação</u> : Tempero em pó, aplicação carnes, feijão, legumes e aves, (tipo sazón). <u>Embalagem</u> : pacote com 12 sachês de 5 g cada. Prazo de validade mínimo de 180 dias a contar da data de entrega.	Pacote	210
38	<b>EXTRATO DE TOMATE</b> ; <u>Especificação</u> : Produto elaborado a partir da Polpa de Tomate, adicionados ingredientes naturais que conferem sabor especial ao Produto. Após homogeneização passa por processo de pasteurização, holding time e resfriamento, sendo envasado assepticamente em bags previamente esterilizados. <u>Embalagem</u> : sachê 340g.	Unidade	3.040
39	<b>VINAGRE</b> ; O vinagre deverá conter uma acidez volátil mínima de 4 (quatro) gramas em 100ml (cem mililitros), expressa em ácido acético e sua graduação alcoólica não poderá exceder a 1º G.L. (um grau Gay Lussac). A embalagem primária do produto deverá ser garrafa plástica transparente, resistente. Cada embalagem deverá apresentar peso líquido de 500 ml.	Unidade	2.015
40	<b>CARNE BOVINA IN NATURA TIPO ALCATRA</b> , <u>Especificação</u> : deve apresentar-se com aspecto próprio, não amolecida e nem pegajosa, cor, cheiro e sabor próprio, sem manchas esverdeadas, livres de parasitas, de acordo com a legislação sanitária. em pacotes de 1 kg, devidamente selada, com especificação de peso, validade, produto e marca/procedência.	Kg	3.720
41	<b>CARNE BOVINA IN NATURA TIPO CHÃ DE DENTRO</b> , <u>Especificação</u> : apresentação bife, de primeira qualidade, limpa sem ossos, sem pele, pouca gordura, no máximo (máximo 3% de gordura) sem pelancas, isentas de aditivos ou substâncias estranhas ao produto, que sejam impróprias ao consumo e que alterem suas características naturais (físicas, químicas e organolépticas), inspecionadas pelo ministério da agricultura.	Kg	2.620
42	<b>FRANGO FILÉ DE PEITO</b> , <u>Descrição</u> : Corte: peito. Filezinho de peito de frango sem osso e sem pele, sem adição de sal e temperos, manipulada em condições higiênicas, provenientes de animais sadios, abatidos sob inspeção veterinária, devendo ser congelada e transportada a temperatura de - 18°C (dezoito graus centígrados negativos) ou inferior. Prazo de validade mínimo de 6 meses. Na entrega do produto, deverá ter data de fabricação mínima de 30 dias. <u>Características gerais</u> : o produto não deverá apresentar superfície úmida, pegajosa, exsudato ou partes flácidas ou de consistência anormal, com indícios de fermentação pútrida. <u>Embalagem</u> : pacotes com peso de 1kg, embalagem plástica flexível, atóxica, resistente, transparente, em. Embalagem íntegra, sem sinais de rachaduras na superfície, sem furos e sem acúmulos.	Kg	2.080



**PREFEITURA MUNICIPAL DE ANAJATUBA**

Rua Benedito Leite, 868, Centro, CEP: 65.490.000, Anajatuba – MA

CNPJ: 06.002.372/0001-33

43	<b>PEIXE IN NATURA</b> , <u>Especificações</u> : de água salgada, refrigerado, limpos, isentas de aditivos ou substâncias estranhas ao produto, que sejam impróprias ao consumo e que alterem suas características naturais (físicas, químicas e organolépticas), O produto deverá apresentar validade mínima de 30 dias. <u>Embalagem</u> : de 05 a 10 Kg.	Kg	1.880
44	<b>PEIXE IN NATURA</b> , <u>Especificações</u> : de água doce, refrigerado, limpas, isentas de aditivos ou substâncias estranhas ao produto, que sejam impróprias ao consumo e que alterem suas características naturais (físicas, químicas e organolépticas), O produto deverá apresentar validade mínima de 30 dias. <u>Embalagem</u> : de 05 a 10 Kg.	Kg	1.880
45	<b>ALFACE CRESPA GRANDE</b> , <u>Especificações</u> : O produto deve mostrar folhas limpas, frescas, livres de manchas escuras ou viscosas. Além disso, as bordas das folhas não devem ter sinais de cor marrom ou amarelo. Peso médio 250 g o maço.	Maço	750
46	<b>ALHO IN NATURA</b> , <u>Especificações</u> : isento de sujidades ou danos físicos. Deve apresentar Dentes firmes e não murchos. <u>Embalagem</u> : de 1 kg.	Kg	415
47	<b>BATATA INGLESA IN NATURA</b> , <u>Especificação</u> : média, lavada, inteira, não amassada, com cor e odor característicos. Não serão aceitas batatas estragadas, murchas, com brotos, ou que não se enquadrem no processo seletivo de padrão de qualidade.	Kg	1.070
48	<b>CEBOLA BRANCA DE CABEÇA CRUA IN NATURA</b> , <u>Especificação</u> : inteira, tamanho média, não amassada, livres de materiais terrosos, sem danos físicos e mecânicos oriundos do manuseio e transporte inadequados. Não serão aceitos produtos estragados, murchos ou que não se enquadram no processo seletivo de padrão de qualidade.	Kg	1.075
49	<b>CHEIROVERDE CRU IN NATURA</b> , <u>Especificação</u> : O cheiro verde precisa ser fresco, com uma cor verde profundo e aparência viçosa, inteiro, não amassado, livre de matéria terrosa, parasitas, fungos e vestígios de insetos, Os maços não podem ter folhas que estão murchas ou amarelas. Composição: coentro e cebolinha. Em maço com no mínimo 300g.	Maço	955
50	<b>COUVE- FLOR</b> , <u>Especificação</u> : produtos são, limpos e de boa qualidade, sem defeitos, com folhas verdes, sem traços de descoloração e turgescência (inchaço), intactas, firmes e bem desenvolvidas. Maço de 250g.	Maço	465
51	<b>FRUTA IN NATURA TIPO ABACAXI</b> , <u>Especificação</u> : tipo pérola ou graúdo, aplicação alimentar (maduro), características adicionais: Originário de planta sadia destinado ao consumo in natura, estar fresco, ter atingido o grau máximo de sabor, aroma, cor e sabor característico da variedade, com grau de maturação tal que lhe permita suportar manipulação, o transporte e armazenamento permanecendo adequado para consumo, sem lesões provocadas por insetos, doenças e mecânicas. Tamanho médio e uniforme (padronizado). Peso mínimo de 1.300 gramas por unidade. Não serão aceitos produtos estragados, murchos com odor desagradável, podridões, queimaduras de sol, manchas anormais, ou que não se enquadrem no processo seletivo de padrão de qualidade. Sendo que as folhas da coroa devem estar verdes e erguidas.	Unidade	530
52	<b>FRUTA IN NATURA TIPO BANANA</b> , <u>Especificação</u> : espécie prata, aplicação alimentar, que não esteja verde, nem totalmente madura, deverá estar sempre presa a penca, sem manchas, características adicionais aspecto firme e sem partes moles ou machucadas, não serão aceitos produtos estragados, murchos, ou que não se enquadrem no processo seletivo de padrão de qualidade.	Dúzia	840
53	<b>FRUTA IN NATURA TIPO CHUCHU</b> , <u>Especificação</u> : espécie nacional, os chuchus devem ser de cor viva, novinha, de 1ª qualidade, tamanho médio, não pode estar murcha nem amassada, firmes e pesadas em relação ao tamanho. Não serão aceitos produtos estragados, murchos ou que não se enquadrem no processo seletivo de padrão de qualidade.	Kg	830
54	<b>FRUTA IN NATURA TIPO LARANJA</b> , <u>Especificação</u> : tamanho médio no ponto de maturação ideal, sem ferimentos ou defeitos, sem manchas e livre de resíduos de fertilizantes.	Kg	855
55	<b>FRUTA IN NATURA TIPO MAÇÃ</b> , <u>Especificação</u> : espécie nacional, as maçãs devem ser de cor viva, novinha, de 1ª qualidade, tamanho médio, não pode estar murcha nem amassada, firmes e pesadas em relação ao tamanho. A casca deve ser lisa, sem depressões ou machucados, não serão aceitos produtos estragados, murchos ou que não se enquadrem no processo seletivo de padrão de qualidade.	Kg	680
56	<b>FRUTA IN NATURA TIPO MAMÃO</b> , <u>Especificação</u> : espécie papaia, aplicação alimentar, classificação A, O produto não pode estar manchado, flácido, com exsudações e lesões. O produto deve ser de tamanho médio e grau médio de amadurecimento com tons amarelo alaranjado e exalando um suave aroma característico, não serão aceitos produtos estragados, murchos ou que não se enquadrem no processo seletivo de padrão de qualidade.	Kg	400

**PREFEITURA MUNICIPAL DE ANAJATUBA**

Rua Benedito Leite, 868, Centro, CEP: 65.490.000, Anajatuba – MA

CNPJ: 06.002.372/0001-33

57	<b>FRUTA IN NATURA TIPO MELÃO</b> , <u>Especificação</u> : espécie redonda e amarelo, tamanho médio, classificação A aplicação alimentar. Características: graúda, de primeira, livre de sujidades, parasitas e larvas, tamanho e coloração uniformes, devendo ser bem desenvolvida, com polpa firme e intacta, aplicação alimentar, características adicionais maduras. Não serão aceitos produtos estragados, murchos ou que não se enquadrem no processo seletivo de padrão de qualidade.	Kg	1.230
58	<b>LEGUME IN NATURA TIPO ABÓBORA</b> , <u>Especificação</u> : Deve apresentar-se madura, seca, tamanho médio, de primeira (boa qualidade), tamanho e coloração uniformes, isenta de enfermidades, material terroso e umidade externa anormal, sem danos físicos e mecânicos oriundos do manuseio e transporte, Não serão aceitos produtos estragados, murchas, com brotos, ou que não se enquadrem no processo seletivo de padrão de qualidade.	Kg	1.240
59	<b>LEGUME IN NATURA TIPO BETERRABA</b> , <u>Especificação</u> : Espécie comum. De primeira, lavada, inteira, não amassada, fresca, compacta e firme, isenta de enfermidades material terroso e umidade externa anormal, tamanho. Não serão aceitas beterrabas estragadas, murchas, com brotos, ou que não se enquadrem no processo seletivo de padrão de qualidade.	Kg	700
60	<b>LEGUME IN NATURA TIPO CENOURA</b> , <u>Especificação</u> : De primeira, sem rama, fresca, lavada, inteira, não amassada, isenta de enfermidades, material terroso e umidade externa anormal compacta e firme, sem lesões de origem físicas ou mecânicas, rachadura e cortes, tamanho e coloração uniformes, devendo ser bem desenvolvida. Não serão aceitas cenouras estragadas, murchas, com brotos, ou que não se enquadrem no processo seletivo de padrão de qualidade.	Kg	1.180
61	<b>LEGUME IN NATURA TIPO PEPINO</b> , <u>Especificação</u> : espécie comum deverão ser de 1ª qualidade, de tamanho médio, liso, com polpa intacta e limpa; tamanho e coloração uniformes típicos da variedade, suficientemente desenvolvidas, apresentando grau médio de maturação que lhe permita suportar a manipulação, o transporte a conservação em condições adequadas para o consumo imediato e imediato, sem manchas bores, sujidades, sem lesões de origem física ou mecânica (rachaduras, machucados, perfurações e cortes na casca) ou outros defeitos que possam alterar sua aparência.	Kg	500
62	<b>LEGUME IN NATURA TIPO PIMENTA DE CHEIRO</b> , <u>Especificação</u> : lavado, inteiro, verde, 1ª qualidade, sem fungos, consistência firme, tamanho médio e grande, não amassado, com cor e odor característicos. Não serão aceitos pimenta de cheiro estragados, murchas, com brotos, ou que não se enquadrem no processo seletivo de padrão de qualidade.	Kg	320
63	<b>LEGUME IN NATURA TIPO PIMENTÃO</b> , <u>Especificação</u> : lavado, inteiro, verde, 1ª qualidade, sem fungos, consistência firme, tamanho médio e grande, não amassado, com cor e odor característicos. Não serão aceitos pimentões estragados, murchas, com brotos, ou que não se enquadrem no processo seletivo de padrão de qualidade.	Kg	500
64	<b>LIMÃO</b> , <u>Especificações</u> : 1ª qualidade, tamanho médio, suculentos e sem ferimentos.	Kg	615
65	<b>MACAXEIRA</b> , <u>Especificações</u> : Tipo branca ou amarela, fresca e com casca inteira, não fibrosa isenta de umidade, raízes medianas, firme e compacta, sabor e cor próprios da espécie, isenta de enfermidades, parasitas e larvas, material terroso e sujidades, sem danos físicos ou mecânicos, oriundos do manuseio e transporte, colheita recente.	Kg	395
66	<b>MARACUJÁ</b> , <u>Especificações</u> : de 1ª qualidade, grau médio de amadurecimento, com casca sã, sem rupturas, características de cultivo bem definidos, bem formados e em perfeitas condições de conservação e maturação. Peso unitário: 120 gr.	Kg	530
67	<b>MEXERICA</b> , tamanho médio no ponto de maturação ideal, sem ferimentos ou defeitos, sem manchas e livre de resíduos de fertilizantes.	Kg	80
68	<b>UVA</b> , <u>Especificações</u> : de 1ª qualidade, grau médio de amadurecimento, com casca sã, sem rupturas, características de cultivo bem definidos, bem formados e em perfeitas condições de conservação e maturação.	Kg	170
69	<b>VERDURA IN NATURA TIPO TOMATE</b> , <u>Especificação</u> : Graúdo, com polpa firme e intacta, de 1ª qualidade, isento de enfermidades, material terroso e umidade externa anormal, livres de resíduos de fertilizantes, firme, íntegro, sem manchas, batidas e esfolões, aparado, lavado, inteiro, não amassada, com cor e odor característicos aplicação culinária em geral. Não serão aceitos tomates estragados, murchos, ou que não se enquadrem no processo seletivo de padrão de qualidade os mesmos.	Kg	1.040

**PREFEITURA MUNICIPAL DE ANAJATUBA**

Rua Benedito Leite, 868, Centro, CEP: 65.490.000, Anajatuba – MA

CNPJ: 06.002.372/0001-33

70	<b>VERDURA IN NATURA, TIPO REPOLHO VERDE</b> , <u>Especificação</u> : espécie comum. De primeira qualidade, fresco, aparado, lavado, inteiro, não amassada, compacto e firme, isenta de enfermidades, material terroso e umidade externa anormal, tamanho e coloração uniformes, devendo ser bem desenvolvida. Não serão aceitos repolhos estragados, murchas, com brotos, ou que não se enquadrem no processo seletivo de padrão de qualidade.	Kg	780
71	<b>VINAGREIRA</b> , <u>Especificações</u> : o produto deve mostrar folhas limpas, frescas, livres de manchas escuras ou viscosas. Além disso, as bordas das folhas não devem ter sinais de cor marrom ou amarelo. Peso médio 250 g, o maço.	Maço	700
72	<b>MAXIXE</b> , tamanho médio, no ponto de maturação, sem fermentos ou defeitos, sem manchas livre de resíduos de fertilizantes.	Kg	285
73	<b>PIMENTA DO REINO</b> : <u>Especificação</u> : pimenta do reino em pó <u>Embalagem</u> : pacote com 50g.	Unidade	200
74	<b>QUIABO</b> , <u>Especificações</u> : tamanho médio, no ponto de maturação, sem fermentos ou defeitos. Tenros, sem manchas, livre de resíduos de fertilizantes.	Kg	285
75	<b>POLPA DE ACEROLA</b> , <u>Especificação</u> : polpa de fruta congelada, de primeira qualidade. <u>Embalagem</u> : saco plástico de 1 kg, transparente, resistente, isenta de contaminação, com especificações dos ingredientes, data de fabricação e prazo de validade. Na embalagem deve conter a validade de no mínimo seis meses a um ano com os registros obrigatórios do Ministério competente. Indicação da marca do fabricante.	Kg	350
76	<b>POLPA DE CAJÁ</b> , <u>Especificação</u> : polpa de fruta congelada, de primeira qualidade. <u>Embalagem</u> : saco plástico de 1 kg, transparente, resistente, isenta de contaminação, com especificações dos ingredientes, data de fabricação e prazo de validade. Na embalagem deve conter a validade de no mínimo seis meses a um ano com os registros obrigatórios do Ministério competente. Indicação da marca do fabricante.	Kg	300
77	<b>POLPA DE GOIABA</b> , <u>Especificação</u> : polpa de fruta congelada, de primeira qualidade. <u>Embalagem</u> : saco plástico de 1 kg, transparente, resistente, isenta de contaminação, com especificações dos ingredientes, data de fabricação e prazo de validade. Na embalagem deve conter a validade de no mínimo seis meses a um ano com os registros obrigatórios do Ministério competente. Indicação da marca do fabricante.	Kg	450
78	<b>FRUTA IN NATURA TIPO MELANCIA</b> , <u>Especificação</u> : espécie redonda, classificação A, graúda, de primeira, devendo ser bem desenvolvida, com polpa firme e intacta, pesando entre 6 a 8 kg cada unidade características adicionais: O produto precisa ter a casca firme, lustrosa e sem manchas escuras. Não serão aceitos produtos estragados, murchos ou que não se enquadrem no processo seletivo de padrão de qualidade.	Kg	3.715
79	<b>FRANGO INTEIRO</b> : <u>Especificações</u> : Refrigerado, limpas, com ossos, isentas de aditivos ou substâncias estranhas ao produto, que sejam impróprias ao consumo e que alterem suas características naturais (físicas, químicas e organolépticas), acondicionada em embalagens plásticas. A embalagem deverá conter externamente os dados de identificação, procedência, número de lote, data de validade, quantidade do produto. O produto deverá apresentar validade mínima de 30 dias. <u>Embalagem</u> : de 05 a 10 Kg.	Kg	2.420
80	<b>CARNE MOIDA</b> , <u>Especificações</u> : carne moída de Segunda, de Acém.	Kg	1.760
81	<b>LINGUIÇA CALABRESA DEFUMADA</b> .	Kg	470
82	<b>LEITE CONDENSADO</b> , <u>Especificação</u> : compostos de leite desnatado, açúcar e lactose (tradicional). De consistência cremosa e textura homogênea. <u>Embalagem</u> : lata com 395 gramas. Validade mínima de 1 (um) ano a contar da entrega.	Lata	825
83	<b>LEITE LÍQUIDO INTEGRAL</b> : <u>Especificação</u> : integral, desidratado, de boa qualidade, enriquecido com ferro, zinco e vitaminas A, B, C e D. <u>Embalagem</u> : de 1 litro, inviolada, livre de insetos, larvas, microrganismos ou outras impurezas que venham a comprometer o armazenamento e a saúde humana. Obrigatório conter a data de fabricação e validade expressas na embalagem, bem como o número do lote. Validade mínima de 12 meses. Indicação da marca do fabricante.	Unidade	925
84	<b>MARGARINA VEGETAL CREMOSA COM SAL</b> , <u>Especificação</u> : margarina com óleo interesterificado, com sal, com 60% de lipídeos. <u>Embalagem</u> : pote de 500g, íntegros, resistentes e limpos. A embalagem deverá constar externamente os dados de identificação e procedência, informações nutricionais, número de lote, quantidade do produto, número de registro. O produto deverá apresentar validade mínima de 120 (cento e vinte) dias a partir da data de entrega. Indicação da marca do fabricante.	Unidade	880
85	<b>MILHO PARA MINGAU</b> , <u>Descrição</u> : branco, de boa qualidade, despolvilhada, tipo I, não contendo	Pacote	575



**PREFEITURA MUNICIPAL DE ANAJATUBA**  
Rua Benedito Leite, 868, Centro, CEP: 65.490.000, Anajatuba – MA  
CNPJ: 06.002.372/0001-33

	impurezas ou carunchos. Embalagem: Pacote de 500g		
86	<b>MOLHO DE TOMATE</b> , <u>Especificação</u> : Produto resultante da concentração da polpa de frutos maduros. Embalagem: lata ou bag de 340g, sem amassadura ou abaulamento. A embalagem deve conter: data de validade, identificação da marca, número do lote, procedência, composição.	Unidade	1.425
87	<b>CORANTE</b> , <u>Especificação</u> : Calorífico em pó fino homogêneo, obtido de frutos maduros de urucum, limpos. Cor: vermelho intensa. Embalagem: plástica com 100g, com cheiro e sabor próprios para consumo humano e em conformidade com a legislação em vigor.	Unidade	1.535
88	<b>SUPLEMENTO ALIMENTAR</b> , <u>Especificação</u> : a base de farinha de arroz. Embalagem: lata com 400g.	Lata	1.030
89	<b>PROTEINA DE SOJA</b> , texturizada (400g).	Pacote	620
90	<b>MILHO PARA PIPOCA</b>	Pacote	100
91	<b>SELETA DE LEGUMES EM CONSERVA</b> , <u>Especificação</u> : ingredientes batata e cenoura em cubos e ervilha em conserva de salmoura (água e sal) grãos inteiros selecionados. Características: cor apropriada ao produto, sabor e odor próprios dos ingredientes, textura apropriada, uniformidade de tamanho e formato. <u>Embalagem</u> : lata com 200 gramas, fechada e esterilizada, com registro da data de fabricação, peso e validade estampada no rótulo da embalagem. prazo de validade 2 anos.	Unidade	1.325
92	<b>POLPA DE GRAVIOLA</b> , <u>Especificação</u> : polpa de fruta congelada, de primeira qualidade. <u>Embalagem</u> : saco plástico de 1 kg, transparente, resistente, isenta de contaminação, com especificações dos ingredientes, data de fabricação e prazo de validade. Na embalagem deve conter a validade de no mínimo seis meses a um ano com os registros obrigatórios do Ministério competente. Indicação da marca do fabricante	Pacote	100
93	<b>FEIJÃO TIPO 1</b> , <u>Especificação</u> : classe preto. <u>Embalagem</u> : pacote de 1kg, não furadas, estufadas, invioladas, livres de impurezas, umidade, insetos, microrganismos ou outras impurezas que venham a comprometer o armazenamento e a saúde humana. Obrigatório a apresentação do certificado de classificação vegetal. Obrigatório conter a data de fabricação e validade de no mínimo 06 (seis) meses a partir da data de entrega expressas na embalagem, bem como o número do lote, validade mínima de 120 dias da data de entrega do produto. Indicação da marca do fabricante.	Unidade	240
94	<b>FARINHA DE MANDIOCA BRANCA</b> , <u>Especificação</u> : produto obtido dos processos de ralar e torrar a mandioca. fina, seca, branca, isenta de matérias terrosas, fungos ou parasitas e livre de umidade e fragmentos estranhos. embalagem plástica de polietileno transparente de 1 kg com identificação do produto, dos ingredientes, informações nutricionais, marca do fabricante e informações do mesmo, prazo de validade, peso líquido e rotulagem de acordo com a legislação	Kg	200
95	<b>FARINHA AMARELA</b> , <u>Especificação</u> : produto obtido dos processos de ralar e torrar a mandioca. grossa, seca, amarela, isenta de matérias terrosas, fungos ou parasitas e livre de umidade e fragmentos estranhos. embalagem plástica de polietileno transparente de 1 kg com identificação do produto, dos ingredientes, informações nutricionais, marca do fabricante e informações do mesmo, prazo de validade, peso líquido e rotulagem de acordo com a legislação	Kg	200
96	<b>LEITE EM PÓ DESNATADO</b> , <u>Especificação</u> : desidratado, de boa qualidade, enriquecido com vitaminas: A, B, C e D e com no mínimo 27g de proteínas para cada porção de 100g. <u>Embalagem</u> : pacote de 200g, inviolada, livre de insetos, larvas, microrganismos ou outras impurezas que venham a comprometer o armazenamento e a saúde humana. Obrigatório conter a data de fabricação e validade expressas na embalagem, bem como o número do lote. Validade 30 dias aberto/120 dias fechado. Indicação da marca do fabricante	Pacote	372
97	<b>LEITE DE COCO</b> <u>Especificação</u> : produto obtido do fruto do coqueiro por processo tecnológico adequado e separado parcialmente da emulsão óleo/água por processo mecânico. embalagem de vidro 200 ml com identificação do produto, dos ingredientes, informações nutricionais, marca do fabricante e informações do mesmo, prazo de validade, peso líquido e rotulagem de acordo com a legislação	Unidade	240
98	<b>COCO RALADO</b> <u>Especificação</u> : produto obtido do fruto do coqueiro por processo tecnológico adequado e separado parcialmente da emulsão óleo/água por processo mecânico. embalagem primária aluminizada de 100 gramas com identificação do produto, dos ingredientes, informações nutricionais, marca do fabricante e informações do mesmo, prazo de validade, peso líquido e rotulagem de acordo com a legislação	Unidade	288

**PREFEITURA MUNICIPAL DE ANAJATUBA**

Rua Benedito Leite, 868, Centro, CEP: 65.490.000, Anajatuba – MA

CNPJ: 06.002.372/0001-33

99	<b>VERDURA IN NATURA, TIPO REPOLHO ROXO</b> , <u>Especificação</u> : espécie roxo. De primeira qualidade, fresco, aparado, lavado, inteiro, não amassada, compacto e firme, isenta de enfermidades, material terroso e umidade externa anormal, tamanho e coloração uniformes, devendo ser bem desenvolvida. Não serão aceitos repolhos estragados, murchas, com brotos, ou que não se enquadrem no processo seletivo de padrão de qualidade.	Kg	240
100	<b>BATATA DOCE</b> , <u>Especificações</u> : fresca e com casca inteira, não fibrosa isenta de umidade, raízes medianas, firme e compacta, sabor e cor próprios da espécie, isenta de enfermidades, parasitas e larvas, material terroso e sujidades, sem danos físicos ou mecânicos, oriundos do manuseio e transporte, colheita recente.	Kg	240
101	<b>POLPA DE CAJU</b> , <u>Especificação</u> : polpa de fruta congelada, de primeira qualidade. <u>Embalagem</u> : saco plástico de 1 kg, transparente, resistente, isenta de contaminação, com especificações dos ingredientes, data de fabricação e prazo de validade. Na embalagem deve conter a validade de no mínimo seis meses a um ano com os registros obrigatórios do Ministério competente. Indicação da marca do fabricante	Pacote	100

Anajatuba/MA, 28 de maio de 2024

**ANTÔNIA DO ESPIRITO SANTO DUTRA SILVA**

Secretária Municipal de Administração

Decreto nº 218/2022



**PREFEITURA MUNICIPAL DE ANAJATUBA**  
Rua Benedito Leite, 868, Centro, CEP: 65.490.000, Anajatuba – MA  
CNPJ: 06.002.372/0001-33

**TERMO DE REFERÊNCIA**

**1. CONDIÇÕES GERAIS DA CONTRATAÇÃO**

1.1. Seleção da proposta apta a gerar o resultado de contratação mais vantajosa visando o REGISTRO DE PREÇOS para futura Contratação de Empresa Especializada no fornecimento de gêneros alimentícios perecíveis e não perecíveis e hortifrutí, para atender as necessidades da Secretaria Municipal de Administração da Prefeitura Municipal de Anajatuba/MA.

1.2. A demanda dos produtos previstos está na tabela, a seguir, onde demonstram os itens e os quantitativos consolidados da contratação:

EM	DESCRIÇÃO	UND	QTD
1	<b>ARROZ TIPO I</b> , <u>Especificação</u> : branco, tipo I, não parboilizado, polido, classe longo fino, de procedência nacional e ser de safra corrente, tipo subgrupo polido. Embalagem: Pacote plástico de 5 kg, isento de mofo, de odores estranhos e de substâncias nocivas livre de insetos, microrganismos ou outras impurezas que venham a comprometer o armazenamento e a saúde humana. (Não apresentar manchas escuras, brancas, avermelhadas ou esverdeadas e não ter sabor ardido) selecionados eletronicamente grão em grão. Validade: mínima de 12 meses a contar a partir da data de entrega.	Kg	400
2	<b>ARROZ TIPO I</b> , <u>Especificação</u> : branco, tipo I, não parboilizado, polido, classe longo fino, de procedência nacional e ser de safra corrente, tipo subgrupo polido. Embalagem: Pacote plástico de 1 kg, isento de mofo, de odores estranhos e de substâncias nocivas livre de insetos, microrganismos ou outras impurezas que venham a comprometer o armazenamento e a saúde humana. (Não apresentar manchas escuras, brancas, avermelhadas ou esverdeadas e não ter sabor ardido) selecionados eletronicamente grão em grão. Validade: mínima de 12 meses a contar a partir da data de entrega.	Kg	4.595
3	<b>ACHOCOLATADO</b> , <u>Especificações</u> : produto em pó, sabor chocolate, enriquecido com vitaminas e sais minerais. <u>Embalagem</u> : Pacote com 400g. Não serão aceitas aquelas que estiverem rasgadas, perfuradas ou qualquer outro sinal de alteração do produto e embalagem. Deverá apresentar validade mínima de 18 meses a partir da data de entrega. Indicação da marca do fabricante.	Pacote	1.400
4	<b>AÇUCAR REFINADO</b> , <u>Especificações</u> : composição origem vegetal sacarose de cana de açúcar. <u>Embalagem</u> : transparente em pacotes impermeáveis e lacrados de 1 kg, não furadas e estufadas, invioladas, livres de impurezas, umidade, insetos, microrganismos ou outras impurezas que venham a comprometer o armazenamento e a saúde humana. Obrigatório conter os dados de identificação e procedência data de fabricação e validade expressas na embalagem, bem como o número do lote. Validade mínima de 12 meses da data de entrega do produto. Indicação da marca do fabricante.	Pacote	11.000
5	<b>ADOÇANTE</b> , <u>Especificação</u> : Adoçante Dietético Líquido com stévia pura. <u>Contendo</u> : Água, Sorbitol, Edulcorantes Naturais Glicosídeos de Steviol, Conservantes Benzoato de Sódio, Sorbato de Potássio e Acidulante Ácido Cítrico. <u>Embalagem</u> : frascos de 100ml, com identificação do produto, marca do fabricante, data de fabricação e prazo de validade.	Frasco	170
6	<b>AMACIANTE DE CARNE EM PÓ</b> , <u>Especificação</u> : preparado com papaína. <u>Embalagem</u> : Frasco com 120g, dizeres de rotulagem, data de fabricação e prazo de validade, informação dos ingredientes e composição nutricional.	Frasco	140
7	<b>AMIDO DE MILHO</b> , <u>Especificações</u> : Embalagem pacote de 500g, rótulo contendo identificação do produto data de fabricação e prazo de validade	Embalagem	780
8	<b>AZEITONA</b> , <u>Especificações</u> : Azeitona tipo verde, apresentação com caroço, tamanho grande, características adicionais sem tempero. <u>Embalagem</u> : Vidro com 500g.	Embalagem	170
9	<b>BISCOITO ROSQUINHA</b> ; <u>Especificações</u> : APRESENTAÇÃO REDONDO, SABOR tradicional, CLASSIFICAÇÃO DOCE, CARACTERÍSTICAS ADICIONAIS SEM RECHEIO, TIPO ROSQUINHA, INGREDIENTES AÇÚCAR, FARINHA DE TRIGO E GLÚTEN; embalagem; pacote 500g	Unidade	1.500
10	<b>BISCOITO DE ÁGUA E SAL CREAM CRACKER</b> , <u>Especificações</u> : farinha de trigo rica com ferro e ácido fólico e gordura vegetal. <u>Embalagem</u> : Pacote 350G A 400G. O produto deverá apresentar validade mínima de 06 (seis) meses a partir da data de entrega na unidade requisitante.	Pacote	4.400

**PREFEITURA MUNICIPAL DE ANAJATUBA**Rua Benedito Leite, 868, Centro, CEP: 65.490.000, Anajatuba – MA  
CNPJ: 06.002.372/0001-33

11	<b>BISCOITO DOCE</b> , <u>Especificação</u> : tipo Maria, de primeira qualidade, devendo apresentar por porção 30g: fibra alimentar acima de 0,5 gramas, sódio abaixo de 150mg, isenta de gordura trans. <u>Embalagem</u> : Pacote de 400 gramas, isento de mofo, odores estranhos e substâncias nocivas, prazo mínimo de validade de 06 meses, a partir da data de entrega.	Pacote	4.400
12	<b>CAFÉ TIPO TORRADO</b> , <u>Especificação</u> : apresentação moída, com selo de pureza ABIC. <u>Embalagem</u> : pacote com 500 gramas, alto vácuo, tipo tijolinho, livre de parasitas, odores estranhos e substâncias nocivas. Prazo mínimo de validade de 06 meses, a partir da data de entrega.	Pacote	18.300
13	<b>CONDIMENTO APRESENTAÇÃO INDUSTRIAL</b> , <u>Especificação</u> : matéria prima pimenta do reino, aspecto físico pó, isento de matéria terrosa, parasitas, fungos, vestígios de insetos, livres de umidade, <u>Embalagem</u> : pacote com 100 gramas, com número de lote, data de validade e quantidade do produto.	Pacote	1.450
14	<b>CREME DE LEITE</b> , <u>Especificação</u> : ingredientes gordura láctea - mínimo 35%, sabor suave, consistência firme. <u>Embalagem</u> : caixinha 200 gramas, não amassada. A embalagem deverá conter externamente os dados de identificação, procedência, informação nutricional, número de lote, data de validade, quantidade do produto conservação ambiente seco e arejado.	Unidade	820
15	<b>CREMOGEMA</b> , <u>Especificação</u> : Amido de milho, para o preparo de mingau sabores baunilha, chocolate e morango, açúcar, vitaminas (A e C), sais minerais (cálcio, fósforo e ferro). <u>Embalagem</u> : de papel resistente de 500 gramas.	Embalagem	830
16	<b>FARINHA DE ARROZ</b> , <u>Especificação</u> : tipo farinha de arroz flocada, tipo branca, aspecto físico levemente torrada, embalada em pacotes plásticos, transparentes, limpos, não violados, resistentes. <u>Embalagem</u> : pacote 500 gramas, deverá conter externamente os dados de identificação, procedência, informações nutricionais, número de lote, data de validade, quantidade do produto. Prazo de validade: mínimo de 09 (meses), a partir da data de entrega na unidade requisitante.	Pacote	495
17	<b>FARINHA DE MILHO</b> , <u>Especificação</u> : tipo flocão, apresentação flocos de milho, amarelo, pré-cozida. <u>Embalagem</u> : pacote plástico com 500 gramas, transparentes, limpos, não violados e resistentes. A embalagem deverá conter externamente os dados de identificação, procedência, informações nutricionais, número de lote, data de validade, quantidade do produto. Prazo de validade 9 meses. Característica adicionais: determinado/macerado/socado.	Pacote	585
18	<b>FARINHA DE TRIGO COM FERMENTO</b> , <u>Especificação</u> : com fermento, apresentação pó, com ferro e ácido fólico <u>Embalagem</u> : em pacote de 1 Kg, transparentes, limpos, não violados, resistentes, que garantam a integridade do produto até o momento do consumo. A embalagem deverá conter externamente os dados de identificação, procedência, informações nutricionais, número de lote, data de validade, quantidade do produto. Prazo de validade: 150 dias.	Kg	3.110
19	<b>FARINHA DE TRIGO SEM FERMENTO</b> , <u>Especificação</u> : sem fermento, apresentação pó, com ferro e ácido fólico <u>Embalagem</u> : em pacote de 1 Kg, transparentes, limpos, não violados, resistentes, que garantam a integridade do produto até o momento do consumo. A embalagem deverá conter externamente os dados de identificação, procedência, informações nutricionais, número de lote, data de validade, quantidade do produto. Prazo de validade: 150 dias.	Kg	700
20	<b>FEIJÃO TIPO 1</b> , <u>Especificação</u> : classe carioca. <u>Embalagem</u> : pacote de 1kg, não furadas, estufadas, invioladas, livres de impurezas, umidade, insetos, microrganismos ou outras impurezas que venham a comprometer o armazenamento e a saúde humana. Obrigatório a apresentação do certificado de classificação vegetal. Obrigatório conter a data de fabricação e validade de no mínimo 06 (seis) meses a partir da data de entrega expressas na embalagem, bem como o número do lote, validade mínima de 120 dias da data de entrega do produto. Indicação da marca do fabricante.	Kg	780
21	<b>FEIJÃO TIPO 1 BRANCO</b> , <u>Especificação</u> : classe branco, debulhado, íntegro, de colheita recente; com aspecto, odor, cor e sabor próprio, livre de insetos, parasitas, larvas, material terroso, sujidade ou corpos estranhos; com grau de maturação adequado para o consumo, sem sinais de germinação ou resíduos de fertilizante ou outras substâncias químicas, <u>Embalagem</u> : sacos plásticos transparentes com peso líquido de 1kg, não furados, estufados, inviolados, livre de microrganismos ou outras impurezas que venham a comprometer o armazenamento e a saúde humana. Obrigatório conter a data de fabricação e validade mínima de 120 dias da data de entrega do produto.	Kg	730
22	<b>FERMENTO QUÍMICO EM PÓ</b> , <u>Especificação</u> : fermento químico contendo amido de milho ou fécula de mandioca, fosfato monocalcico, bicarbonato de sódio e carbonato de cálcio. Não contém glúten, conforme legislação vigente. <u>Embalagem</u> : de 100 gramas. Prazo mínimo de validade de seis (06) meses.	Unidade	204

SETOR DE COMPRAS

Rua Benedito Leite, 868, Centro, CEP: 65.490.000, Anajatuba – MA.

www.anajatuba.ma.gov.br

Página 2 de 26

**PREFEITURA MUNICIPAL DE ANAJATUBA**  
Rua Benedito Leite, 868, Centro, CEP: 65.490.000, Anajatuba – MA  
CNPJ: 06.002.372/0001-33

23	<b>LEITE EM PÓ INTEGRAL</b> , <u>Especificação</u> : desidratado, de boa qualidade, enriquecido com vitaminas: A, B, C e D e com no mínimo 27g de proteínas para cada porção de 100g. <u>Embalagem</u> : pacote de 200g, inviolada, livre de insetos, larvas, microrganismos ou outras impurezas que venham a comprometer o armazenamento e a saúde humana. Obrigatório conter a data de fabricação e validade expressas na embalagem, bem como o número do lote. Validade 30 dias aberto/120 dias fechado. Indicação da marca do fabricante	Pacote	19.000
24	<b>LOURO</b> , <u>Especificações</u> : folhas de Louro, condimento, apresentação natural, matéria-prima louro, aspecto físico folha seca, aplicação alimentar. <u>Embalagem</u> : Pacote com 5g.	Pacote	177
25	<b>MACARRÃO TIPO ESPAGUETE</b> , <u>Especificação</u> : formato espaguete, tipo fino, pasteurizado, de farinha de trigo especial, enriquecido com ferro e ácido fólico. <u>Embalagem</u> : pacote plástico de 500g, isento de matéria terrosa, parasitas, fungos, vestígios de insetos, livres de umidade e coloração específica. Obrigatório conter a data de fabricação e validade expressas na embalagem, bem como o número do lote. Validade mínima de 120 dias da data de entrega do produto. Indicação da marca do fabricante.	Pacote	2.240
26	<b>MACARRÃO TIPO PARAFUSO</b> , <u>Especificação</u> : formato parafuso, pasteurizado, de farinha de trigo especial, enriquecido com ferro e ácido fólico. <u>Embalagem</u> : pacotes plásticos de 500g, isento de matéria terrosa, parasitas, fungos, vestígios de insetos, livres de umidade e coloração específica. Obrigatório conter a data de fabricação e validade expressas na embalagem, bem como o número do lote. Validade mínima de 120 dias da data de entrega do produto. Indicação da marca do fabricante	Pacote	1.740
27	<b>MILHO EM CONSERVA</b> , <u>Especificação</u> : ingredientes grãos de milho Verde cozido em conserva de salmoura (água e sal) grãos inteiros selecionados (mínimo de 98% de milhos inteiros). Características: cor apropriada ao produto, sabor e odor próprios dos ingredientes, textura apropriada, uniformidade de tamanho e formato. <u>Embalagem</u> : lata com 200 gramas, fechada e esterilizada, com registro da data de fabricação, peso e validade estampada no rótulo da embalagem. prazo de validade 2 anos.	Lata	1.875
28	<b>ÓLEO DE SOJA REFINADO</b> , <u>Especificação</u> : livre de gorduras trans e de colesterol, rico em vitamina. <u>Embalagem</u> : lata ou garrafa contendo 900ml, não amassadas, estufadas ou enferrujadas e invioladas, livre de insetos, microrganismos ou outras impurezas que venham a comprometer o armazenamento e a saúde humana. Obrigatório conter a data de fabricação e validade expressas na embalagem, bem como o número do lote. Validade mínima de 120 dias da data de entrega do produto. Indicação da marca do fabricante.	Unidade	1.110
29	<b>ORÉGANO</b> , <u>Descrição</u> : Condimento, apresentação natural, matéria-prima orégano, aspecto físico granulado. <u>Embalagem</u> : Pacote com 10g.	Pacote	162
30	<b>OVOS BRANCOS</b> , <u>Especificação</u> : ovos brancos tipo médio, frescos, selecionados, isento de rachaduras, estufamento da câmara interna, sem sujidades, casca do ovo limpa, áspera, fosca. Cor, odor e aspectos característicos. <u>Embalagem</u> : Cartela com 30 unidades, atóxica, em embalagem secundária de papelão atóxico, resistente, não reutilizadas. A embalagem deverá estar devidamente rotulada conforme legislação vigente. O produto deverá apresentar validade mínima de 20 dias no momento da entrega.	Cartela	1.470
31	<b>PÃO FRANCÊS</b> , <u>Características</u> : pão comum tipo francês 50 g, tamanho uniforme, composto por farinha de trigo especial, água, sal e fermento químico. Não deve apresentar queimaduras e sua coloração deve mostrar tonalidades regulares. O miolo deve ser leve com porosidade regular e coloração clara e uniforme. Não apresentar odor de fermentação e de fumaça. A farinha de trigo empregada na confecção do pão deverá conter para cada 100g de farinha de trigo 4,2 miligramas de ferro e 150 miligramas de ácido fólico. O pão deverá ser fabricado no dia da entrega e não deve estar amassado.	Unidade	34.620
32	<b>POLPA DE CUPUACU</b> , <u>Especificação</u> : polpa de fruta congelada, de primeira qualidade. <u>Embalagem</u> : saco plástico de 1 kg, transparente, resistente, isenta de contaminação, com especificações dos ingredientes, data de fabricação e prazo de validade. Na embalagem deve conter a validade de no mínimo seis meses a um ano com os registros obrigatórios do Ministério competente. Indicação da marca do fabricante	Kg	650
33	<b>SAL REFINADO</b> , <u>Especificação</u> : iodado, com granulação uniforme e com cristais brancos. <u>Embalagem</u> : plástica de 1 quilo, inviolada não furada, livre de insetos umidade, microrganismos ou outras impurezas que venham a comprometer o armazenamento e a saúde humana, cloreto de sódio 98,5%.	Kg	410



**PREFEITURA MUNICIPAL DE ANAJATUBA**

Rua Benedito Leite, 868, Centro, CEP: 65.490.000, Anajatuba – MA

CNPJ: 06.002.372/0001-33

34	<b>SARDINHA ENLATADA</b> , <u>Especificação</u> : Elaborado com pescado inteiro, fresco limpo, eviscerado, previamente submetido à inspeção sanitária, sem escamas, conservadas em óleo comestível, com sal. Livre de matéria terrosa, parasitas, larvas e detritos vegetais. Não apresentando cheiro ardido ou rançoso. <u>Embalagem</u> : latas de 125g, de folha flanders, com verniz sanitário, fechada e esterilizada. Na embalagem deverá constar nome, classificação e marca do produto, nome e endereço do fabricante, data de fabricação e prazo de validade, peso líquido, n° de registro no órgão competente. Validade: mínima de nove (09) meses a partir da data de fabricação.	Unidade	4.070
35	<b>SUPLEMENTO ALIMENTAR NUTRICIONAL</b> , <u>Especificação</u> : Farinha Láctea em flocos de cereais. <u>Embalagem</u> : lata com 400g.	Lata	400
36	<b>SUPLEMENTO NUTRICIONAL</b> <u>Especificação</u> : Cereal Mucilon. <u>Embalagem</u> : lata com 400g	lata	390
37	<b>TEMPERO APRESENTAÇÃO EM PÓ</b> , <u>Especificação</u> : Tempero em pó, aplicação carnes, feijão, legumes e aves, (tipo sazón). <u>Embalagem</u> : pacote com 12 sachês de 5 g cada. Prazo de validade mínimo de 180 dias a contar da data de entrega.	Pacote	210
38	<b>EXTRATO DE TOMATE</b> ; <u>Especificação</u> : Produto elaborado a partir da Polpa de Tomate, adicionados ingredientes naturais que conferem sabor especial ao Produto. Após homogeneização passa por processo de pasteurização, holding time e resfriamento, sendo envasado assepticamente em bags previamente esterilizados. <u>Embalagem</u> : sachê 340g.	Unidade	3.040
39	<b>VINAGRE</b> ; O vinagre deverá conter uma acidez volátil mínima de 4 (quatro) gramas em 100ml (cem mililitros), expressa em ácido acético e sua graduação alcoólica não poderá exceder a 1º G.L. (um grau Gay Lussac). A embalagem primária do produto deverá ser garrafa plástica transparente, resistente. Cada embalagem deverá apresentar peso líquido de 500 ml.	Unidade	2.015
40	<b>CARNE BOVINA IN NATURA TIPO ALCATRA</b> , <u>Especificação</u> : deve apresentar-se com aspecto próprio, não amolecida e nem pegajosa, cor, cheiro e sabor próprio, sem manchas esverdeadas, livres de parasitas, de acordo com a legislação sanitária. em pacotes de 1 kg, devidamente selada, com especificação de peso, validade, produto e marca/procedência.	Kg	3.720
41	<b>CARNE BOVINA IN NATURA TIPO CHÃ DE DENTRO</b> , <u>Especificação</u> : apresentação bife, de primeira qualidade, limpa sem ossos, sem pele, pouca gordura, no máximo (máximo 3% de gordura) sem pelancas, isentas de aditivos ou substâncias estranhas ao produto, que sejam impróprias ao consumo e que alterem suas características naturais (físicas, químicas e organolépticas), inspecionadas pelo ministério da agricultura.	Kg	2.620
42	<b>FRANGO FILÉ DE PEITO</b> , <u>Descrição</u> : Corte: peito. Filezinho de peito de frango sem osso e sem pele, sem adição de sal e temperos, manipulada em condições higiênicas, provenientes de animais sadios, abatidos sob inspeção veterinária, devendo ser congelada e transportada a temperatura de - 18°C (dezoito graus centígrados negativos) ou inferior. Prazo de validade mínimo de 6 meses. Na entrega do produto, deverá ter data de fabricação mínima de 30 dias. <u>Características gerais</u> : o produto não deverá apresentar superfície úmida, pegajosa, exsudato ou partes flácidas ou de consistência anormal, com indícios de fermentação pútrida. <u>Embalagem</u> : pacotes com peso de 1kg, embalagem plástica flexível, atóxica, resistente, transparente, em. <u>Embalagem íntegra</u> , sem sinais de rachaduras na superfície, sem furos e sem acúmulos.	Kg	2.080
43	<b>PEIXE IN NATURA</b> , <u>Especificações</u> : de água salgada, refrigerado, limpos, isentas de aditivos ou substâncias estranhas ao produto, que sejam impróprias ao consumo e que alterem suas características naturais (físicas, químicas e organolépticas), O produto deverá apresentar validade mínima de 30 dias. <u>Embalagem</u> : de 05 a 10 Kg.	Kg	1.880
44	<b>PEIXE IN NATURA</b> , <u>Especificações</u> : de água doce, refrigerado, limpas, isentas de aditivos ou substâncias estranhas ao produto, que sejam impróprias ao consumo e que alterem suas características naturais (físicas, químicas e organolépticas), O produto deverá apresentar validade mínima de 30 dias. <u>Embalagem</u> : de 05 a 10 Kg.	Kg	1.880
45	<b>ALFACE CRESPA GRANDE</b> , <u>Especificações</u> : O produto deve mostrar folhas limpas, frescas, livres de manchas escuras ou viscosas. Além disso, as bordas das folhas não devem ter sinais de cor marrom ou amarelo. Peso médio 250 g o maço.	Maço	750
46	<b>ALHO IN NATURA</b> , <u>Especificações</u> : isento de sujidades ou danos físicos. Deve apresentar Dentes firmes e não murchos. <u>Embalagem</u> : de 1 kg.	Kg	415
47	<b>BATATA INGLESA IN NATURA</b> , <u>Especificação</u> : média, lavada, inteira, não amassada, com cor e odor característicos. Não serão aceitas batatas estragadas, murchas, com brotos, ou que não se enquadrem no processo seletivo de padrão de qualidade.	Kg	1.070

**PREFEITURA MUNICIPAL DE ANAJATUBA**  
Rua Benedito Leite, 868, Centro, CEP: 65.490.000, Anajatuba – MA  
CNPJ: 06.002.372/0001-33

48	<b>CEBOLA BRANCA DE CABEÇA CRUA IN NATURA</b> , <u>Especificação</u> : inteira, tamanho média, não amassada, livres de materiais terrosos, sem danos físicos e mecânicos oriundos do manuseio e transporte inadequados. Não serão aceitos produtos estragados, murchos ou que não se enquadram no processo seletivo de padrão de qualidade.	Kg	1.075
49	<b>CHEIROVERDE CRU IN NATURA</b> , <u>Especificação</u> : O cheiro verde precisa ser fresco, com uma cor verde profundo e aparência viçosa, inteiro, não amassado, livre de matéria terrosa, parasitas, fungos e vestígios de insetos. Os maços não podem ter folhas que estão murchas ou amarelas. Composição: coentro e cebolinha. Em maço com no mínimo 300g.	Maço	955
50	<b>COUVE-FLOR</b> , <u>Especificação</u> : produtos são, limpos e de boa qualidade, sem defeitos, com folhas verdes, sem traços de descoloração e turgescência (inchaço), intactas, firmes e bem desenvolvidas. Maço de 250g.	Maço	465
51	<b>FRUTA IN NATURA TIPO ABACAXI</b> , <u>Especificação</u> : tipo pérola ou gráudo, aplicação alimentar (maduro), características adicionais: Originário de planta sadia destinado ao consumo in natura, estar fresco, ter atingido o grau máximo de sabor, aroma, cor e sabor característico da variedade, com grau de maturação tal que lhe permita suportar manipulação, o transporte e armazenamento permanecendo adequado para consumo, sem lesões provocadas por insetos, doenças e mecânicas. Tamanho médio e uniforme (padronizado). Peso mínimo de 1.300 gramas por unidade. Não serão aceitos produtos estragados, murchos com odor desagradável, podridões, queimaduras de sol, manchas anormais, ou que não se enquadrem no processo seletivo de padrão de qualidade. Sendo que as folhas da coroa devem estar verdes e erguidas.	Unidade	530
52	<b>FRUTA IN NATURA TIPO BANANA</b> , <u>Especificação</u> : espécie prata, aplicação alimentar, que não esteja verde, nem totalmente madura, deverá estar sempre presa a penca, sem manchas, características adicionais aspecto firme e sem partes moles ou machucadas, não serão aceitos produtos estragados, murchos, ou que não se enquadrem no processo seletivo de padrão de qualidade.	Dúzia	840
53	<b>FRUTA IN NATURA TIPO CHUCHU</b> , <u>Especificação</u> : espécie nacional, os chuchus devem ser de cor viva, novinha, de 1ª qualidade, tamanho médio, não pode estar murcha nem amassada, firmes e pesadas em relação ao tamanho. Não serão aceitos produtos estragados, murchos ou que não se enquadrem no processo seletivo de padrão de qualidade.	Kg	830
54	<b>FRUTA IN NATURA TIPO LARANJA</b> , <u>Especificação</u> : tamanho médio no ponto de maturação ideal, sem ferimentos ou defeitos, sem manchas e livre de resíduos de fertilizantes.	Kg	855
55	<b>FRUTA IN NATURA TIPO MAÇÃ</b> , <u>Especificação</u> : espécie nacional, as maçãs devem ser de cor viva, novinha, de 1ª qualidade, tamanho médio, não pode estar murcha nem amassada, firmes e pesadas em relação ao tamanho. A casca deve ser lisa, sem depressões ou machucados, não serão aceitos produtos estragados, murchos ou que não se enquadrem no processo seletivo de padrão de qualidade.	Kg	680
56	<b>FRUTA IN NATURA TIPO MAMÃO</b> , <u>Especificação</u> : espécie papaia, aplicação alimentar, classificação A, O produto não pode estar manchado, flácido, com exsudações e lesões. O produto deve ser de tamanho médio e grau médio de amadurecimento com tons amarelo alaranjado e exalando um suave aroma característico, não serão aceitos produtos estragados, murchos ou que não se enquadrem no processo seletivo de padrão de qualidade.	Kg	400
57	<b>FRUTA IN NATURA TIPO MELÃO</b> , <u>Especificação</u> : espécie redonda e amarelo, tamanho médio, classificação A aplicação alimentar. Características: graúda, de primeira, livre de sujidades, parasitas e larvas, tamanho e coloração uniformes, devendo ser bem desenvolvida, com polpa firme e intacta, aplicação alimentar, características adicionais maduras. Não serão aceitos produtos estragados, murchos ou que não se enquadrem no processo seletivo de padrão de qualidade.	Kg	1.230
58	<b>LEGUME IN NATURA TIPO ABÓBORA</b> , <u>Especificação</u> : Deve apresentar-se madura, seca, tamanho médio, de primeira (boa qualidade), tamanho e coloração uniformes, isenta de enfermidades, material terroso e umidade externa anormal, sem danos físicos e mecânicos oriundos do manuseio e transporte. Não serão aceitos produtos estragados, murchas, com brotos, ou que não se enquadrem no processo seletivo de padrão de qualidade.	Kg	1.240
59	<b>LEGUME IN NATURA TIPO BETERRABA</b> , <u>Especificação</u> : Espécie comum. De primeira, lavada, inteira, não amassada, fresca, compacta e firme, isenta de enfermidades material terroso e umidade externa anormal, tamanho. Não serão aceitas beterrabas estragadas, murchas, com brotos, ou que não se enquadrem no processo seletivo de padrão de qualidade.	Kg	700
60	<b>LEGUME IN NATURA TIPO CENOURA</b> , <u>Especificação</u> : De primeira, sem rama, fresca, lavada, inteira, não amassada, isenta de enfermidades, material terroso e umidade externa anormal compacta e firme, sem lesões de origem físicas ou mecânicas, rachadura e cortes, tamanho e coloração uniformes, devendo ser bem desenvolvida. Não serão aceitas cenouras estragadas, murchas, com brotos, ou que não se enquadrem no processo seletivo de padrão de qualidade.	Kg	1.180

**PREFEITURA MUNICIPAL DE ANAJATUBA**

Rua Benedito Leite, 868, Centro, CEP: 65.490.000, Anajatuba – MA

CNPJ: 06.002.372/0001-33

61	<b>LEGUME IN NATURA TIPO PEPINO</b> , <u>Especificação</u> : espécie comum deverão ser de 1º qualidade, de tamanho médio, liso, com polpa intacta e limpa; tamanho e coloração uniformes típicos da variedade, suficientemente desenvolvidas, apresentando grau médio de maturação que lhe permita suportar a manipulação, o transporte a conservação em condições adequadas para o consumo mediato e imediato, sem manchas bolores, sujidades, sem lesões de origem física ou mecânica (rachaduras, machucados, perfurações e cortes na casca) ou outros defeitos que possam alterar sua aparência.	Kg	500
62	<b>LEGUME IN NATURA TIPO PIMENTA DE CHEIRO</b> , <u>Especificação</u> : lavado, inteiro, verde, 1ª qualidade, sem fungos, consistência firme, tamanho médio e grande, não amassado, com cor e odor característicos. Não serão aceitos pimenta de cheiro estragados, murchas, com brotos, ou que não se enquadrem no processo seletivo de padrão de qualidade.	Kg	320
63	<b>LEGUME IN NATURA TIPO PIMENTÃO</b> , <u>Especificação</u> : lavado, inteiro, verde, 1ª qualidade, sem fungos, consistência firme, tamanho médio e grande, não amassado, com cor e odor característicos. Não serão aceitos pimentões estragados, murchas, com brotos, ou que não se enquadrem no processo seletivo de padrão de qualidade.	Kg	500
4	<b>LIMÃO</b> , <u>Especificações</u> : 1ª qualidade, tamanho médio, suculentos e sem ferimentos.	Kg	615
65	<b>MACAXEIRA</b> , <u>Especificações</u> : Tipo branca ou amarela, fresca e com casca inteira, não fibrosa isenta de umidade, raízes medianas, firme e compacta, sabor e cor próprios da espécie, isenta de enfermidades, parasitas e larvas, material terroso e sujidades, sem danos físicos ou mecânicos, oriundos do manuseio e transporte, colheita recente.	Kg	395
66	<b>MARACUJÁ</b> , <u>Especificações</u> : de 1ª qualidade, grau médio de amadurecimento, com casca sã, sem rupturas, características de cultivo bem definidos, bem formados e em perfeitas condições de conservação e maturação. Peso unitário: 120 gr.	Kg	530
67	<b>MEXERICA</b> , tamanho médio no ponto de maturação ideal, sem ferimentos ou defeitos, sem manchas e livre de resíduos de fertilizantes.	Kg	80
68	<b>UVA</b> , <u>Especificações</u> : de 1ª qualidade, grau médio de amadurecimento, com casca sã, sem rupturas, características de cultivo bem definidos, bem formados e em perfeitas condições de conservação e maturação.	Kg	170
69	<b>VERDURA IN NATURA TIPO TOMATE</b> , <u>Especificação</u> : Graúdo, com polpa firme e intacta, de 1ª qualidade, isento de enfermidades, material terroso e umidade externa anormal, livres de resíduos de fertilizantes, firme, íntegro, sem manchas, batidas e esfolões, aparado, lavado, inteiro, não amassada, com cor e odor característicos aplicação culinária em geral. Não serão aceitos tomates estragados, murchos, ou que não se enquadrem no processo seletivo de padrão de qualidade os mesmos.	Kg	1.040
70	<b>VERDURA IN NATURA, TIPO REPOLHO VERDE</b> , <u>Especificação</u> : espécie comum. De primeira qualidade, fresco, aparado, lavado, inteiro, não amassada, compacto e firme, isenta de enfermidades, material terroso e umidade externa anormal, tamanho e coloração uniformes, devendo ser bem desenvolvida. Não serão aceitos repolhos estragados, murchas, com brotos, ou que não se enquadrem no processo seletivo de padrão de qualidade.	Kg	780
71	<b>VINAGREIRA</b> , <u>Especificações</u> : o produto deve mostrar folhas limpas, frescas, livres de manchas escuras ou viscosas. Além disso, as bordas das folhas não devem ter sinais de cor marrom ou amarelo. Peso médio 250 g, o maço.	Maço	700
72	<b>MAXIXE</b> , tamanho médio, no ponto de maturação, sem ferimentos ou defeitos, sem manchas livre de resíduos de fertilizantes.	Kg	285
73	<b>PIMENTA DO REINO</b> : <u>Especificação</u> : pimenta do reino em pó <u>Embalagem</u> : pacote com 50g.	Unidade	200
74	<b>QUIABO</b> , <u>Especificações</u> : tamanho médio, no ponto de maturação, sem ferimentos ou defeitos. Tenros, sem manchas, livre de resíduos de fertilizantes.	Kg	285
75	<b>POLPA DE ACEROLA</b> , <u>Especificação</u> : polpa de fruta congelada, de primeira qualidade. <u>Embalagem</u> : saco plástico de 1 kg, transparente, resistente, isenta de contaminação, com especificações dos ingredientes, data de fabricação e prazo de validade. Na embalagem deve conter a validade de no mínimo seis meses a um ano com os registros obrigatórios do Ministério competente. Indicação da marca do fabricante.	Kg	350
76	<b>POLPA DE CAJÁ</b> , <u>Especificação</u> : polpa de fruta congelada, de primeira qualidade. <u>Embalagem</u> : saco plástico de 1 kg, transparente, resistente, isenta de contaminação, com especificações dos ingredientes, data de fabricação e prazo de validade. Na embalagem deve conter a validade de no mínimo seis meses a um ano com os registros obrigatórios do Ministério competente. Indicação da marca do fabricante.	Kg	300
77	<b>POLPA DE GOIABA</b> , <u>Especificação</u> : polpa de fruta congelada, de primeira qualidade. <u>Embalagem</u> : saco plástico de 1 kg, transparente, resistente, isenta de contaminação, com especificações dos	Kg	450

**PREFEITURA MUNICIPAL DE ANAJATUBA**Rua Benedito Leite, 868, Centro, CEP: 65.490.000, Anajatuba – MA  
CNPJ: 06.002.372/0001-33

	ingredientes, data de fabricação e prazo de validade. Na embalagem deve conter a validade de no mínimo seis meses a um ano com os registros obrigatórios do Ministério competente. Indicação da marca do fabricante.		
78	<b>FRUTA IN NATURA TIPO MELANCIA</b> , <u>Especificação</u> : espécie redonda, classificação A, graúda, de primeira, devendo ser bem desenvolvida, com polpa firme e intacta, pesando entre 6 a 8 kg cada unidade características adicionais: O produto precisa ter a casca firme, lustrosa e sem manchas escuras. Não serão aceitos produtos estragados, murchos ou que não se enquadrem no processo seletivo de padrão de qualidade.	Kg	3.715
79	<b>FRANGO INTEIRO</b> : <u>Especificações</u> : Refrigerado, limpas, com ossos, isentas de aditivos ou substâncias estranhas ao produto, que sejam impróprias ao consumo e que alterem suas características naturais (físicas, químicas e organolépticas), acondicionada em embalagens plásticas. A embalagem deverá conter externamente os dados de identificação, procedência, número de lote, data de validade, quantidade do produto. O produto deverá apresentar validade mínima de 30 dias. Embalagem: de 05 a 10 Kg.	Kg	2.420
80	<b>CARNE MOIDA</b> , <u>Especificações</u> : carne moída de Segunda, de Acém.	Kg	1.760
81	<b>LINGUIÇA CALABRESA DEFUMADA</b> .	Kg	470
82	<b>LEITE CONDENSADO</b> , <u>Especificação</u> : compostos de leite desnatado, açúcar e lactose (tradicional). De consistência cremosa e textura homogênea. Embalagem: lata com 395 gramas. Validade mínima de 1 (um) ano a contar da entrega.	Lata	825
83	<b>LEITE LÍQUIDO INTEGRAL</b> : <u>Especificação</u> : integral, desidratado, de boa qualidade, enriquecido com ferro, zinco e vitaminas A, B, C e D. Embalagem: de 1 litro, inviolada, livre de insetos, larvas, microrganismos ou outras impurezas que venham a comprometer o armazenamento e a saúde humana. Obrigatório conter a data de fabricação e validade expressas na embalagem, bem como o número do lote. Validade mínima de 12 meses. Indicação da marca do fabricante.	Unidade	925
84	<b>MARGARINA VEGETAL CREMOSA COM SAL</b> , <u>Especificação</u> : margarina com óleo interesterificado, com sal, com 60% de lipídeos. Embalagem: pote de 500g, íntegros, resistentes e limpos. A embalagem deverá constar externamente os dados de identificação e procedência, informações nutricionais, número de lote, quantidade do produto, número de registro. O produto deverá apresentar validade mínima de 120 (cento e vinte) dias a partir da data de entrega. Indicação da marca do fabricante.	Unidade	880
85	<b>MILHO PARA MINGAU</b> , <u>Descrição</u> : branco, de boa qualidade, despeculiada, tipo I, não contendo impurezas ou carunchos. Embalagem: Pacote de 500g	Pacote	575
86	<b>MOLHO DE TOMATE</b> , <u>Especificação</u> : Produto resultante da concentração da polpa de frutos maduros. Embalagem: lata ou bag de 340g, sem amassadura ou abaulamento. A embalagem deve conter: data de validade, identificação da marca, número do lote, procedência, composição.	Unidade	1.425
87	<b>CORANTE</b> , <u>Especificação</u> : Calorífico em pó fino homogêneo, obtido de frutos maduros de urucum, limpos. Cor: vermelho intensa. Embalagem: plástica com 100g, com cheiro e sabor próprios para consumo humano e em conformidade com a legislação em vigor.	Unidade	1.535
88	<b>SUPLEMENTO ALIMENTAR</b> , <u>Especificação</u> : a base de farinha de arroz. Embalagem: lata com 400g.	Lata	1.030
89	<b>PROTEINA DE SOJA</b> , texturizada (400g).	Pacote	620
90	<b>MILHO PARA PIPOCA</b>	Pacote	100
91	<b>SELETA DE LEGUMES EM CONSERVA</b> , <u>Especificação</u> : ingredientes batata e cenoura em cubos e ervilha em conserva de salmoura (água e sal) grãos inteiros selecionados. Características: cor apropriada ao produto, sabor e odor próprios dos ingredientes, textura apropriada, uniformidade de tamanho e formato. <u>Embalagem</u> : lata com 200 gramas, fechada e esterilizada, com registro da data de fabricação, peso e validade estampada no rótulo da embalagem. prazo de validade 2 anos.	Unidade	1.325
92	<b>POLPA DE GRAVIOLA</b> , <u>Especificação</u> : polpa de fruta congelada, de primeira qualidade. <u>Embalagem</u> : saco plástico de 1 kg, transparente, resistente, isenta de contaminação, com especificações dos ingredientes, data de fabricação e prazo de validade. Na embalagem deve conter a validade de no mínimo seis meses a um ano com os registros obrigatórios do Ministério competente. Indicação da marca do fabricante	Pacote	100
93	<b>FEIJÃO TIPO 1</b> , <u>Especificação</u> : classe preto. <u>Embalagem</u> : pacote de 1kg, não furadas, estufadas, invioladas, livres de impurezas, umidade, insetos, microrganismos ou outras impurezas que venham a comprometer o armazenamento e a saúde humana. Obrigatório a apresentação do certificado de classificação vegetal. Obrigatório conter a data de fabricação e validade de no mínimo 06 (seis) meses a partir da data de entrega expressas na embalagem, bem como o número	Unidade	240

**PREFEITURA MUNICIPAL DE ANAJATUBA**  
Rua Benedito Leite, 868, Centro, CEP: 65.490.000, Anajatuba – MA  
CNPJ: 06.002.372/0001-33

	do lote, validade mínima de 120 dias da data de entrega do produto. Indicação da marca do fabricante.		
94	<b>FARINHA DE MANDIOCA BRANCA</b> , <u>Especificação</u> : produto obtido dos processos de ralar e torrar a mandioca. fina, seca, branca, isenta de matérias terrosas, fungos ou parasitas e livre de umidade e fragmentos estranhos. embalagem plástica de polietileno transparente de 1 kg com identificação do produto, dos ingredientes, informações nutricionais, marca do fabricante e informações do mesmo, prazo de validade, peso líquido e rotulagem de acordo com a legislação	Kg	200
95	<b>FARINHA AMARELA</b> , <u>Especificação</u> : produto obtido dos processos de ralar e torrar a mandioca. grossa, seca, amarela, isenta de matérias terrosas, fungos ou parasitas e livre de umidade e fragmentos estranhos. embalagem plástica de polietileno transparente de 1 kg com identificação do produto, dos ingredientes, informações nutricionais, marca do fabricante e informações do mesmo, prazo de validade, peso líquido e rotulagem de acordo com a legislação	Kg	200
96	<b>LEITE EM PÓ DESNATADO</b> , <u>Especificação</u> : desidratado, de boa qualidade, enriquecido com vitaminas: A, B, C e D e com no mínimo 27g de proteínas para cada porção de 100g. <u>Embalagem</u> : pacote de 200g, inviolada, livre de insetos, larvas, microrganismos ou outras impurezas que venham a comprometer o armazenamento e a saúde humana. Obrigatório conter a data de fabricação e validade expressas na embalagem, bem como o número do lote. Validade 30 dias aberto/120 dias fechado. Indicação da marca do fabricante	Pacote	372
97	<b>LEITE DE COCO</b> <u>Especificação</u> : produto obtido do fruto do coqueiro por processo tecnológico adequado e separado parcialmente da emulsão óleo/água por processo mecânico. embalagem de vidro 200 ml com identificação do produto, dos ingredientes, informações nutricionais, marca do fabricante e informações do mesmo, prazo de validade, peso líquido e rotulagem de acordo com a legislação	Unidade	240
98	<b>COCO RALADO</b> <u>Especificação</u> : produto obtido do fruto do coqueiro por processo tecnológico adequado e separado parcialmente da emulsão óleo/água por processo mecânico. embalagem primária aluminizada de 100 gramas com identificação do produto, dos ingredientes, informações nutricionais, marca do fabricante e informações do mesmo, prazo de validade, peso líquido e rotulagem de acordo com a legislação	Unidade	288
99	<b>VERDURA IN NATURA, TIPO REPOLHO ROXO</b> , <u>Especificação</u> : espécie roxo. De primeira qualidade, fresco, aparado, lavado, inteiro, não amassada, compacto e firme, isenta de enfermidades, material terroso e umidade externa anormal, tamanho e coloração uniformes, devendo ser bem desenvolvida. Não serão aceitos repolhos estragados, murchas, com brotos, ou que não se enquadrem no processo seletivo de padrão de qualidade.	Kg	240
100	<b>BATATA DOCE</b> , <u>Especificações</u> : fresca e com casca inteira, não fibrosa isenta de umidade, raízes medianas, firme e compacta, sabor e cor próprios da espécie, isenta de enfermidades, parasitas e larvas, material terroso e sujidades, sem danos físicos ou mecânicos, oriundos do manuseio e transporte, colheita recente.	Kg	240
101	<b>POLPA DE CAJU</b> , <u>Especificação</u> : polpa de fruta congelada, de primeira qualidade. <u>Embalagem</u> : saco plástico de 1 kg, transparente, resistente, isenta de contaminação, com especificações dos ingredientes, data de fabricação e prazo de validade. Na embalagem deve conter a validade de no mínimo seis meses a um ano com os registros obrigatórios do Ministério competente. Indicação da marca do fabricante	Pacote	100

1.3. O prazo de vigência da contratação será de 12 (doze) meses, prorrogável por até 10 anos, na forma dos artigos 106 c/c 107 da Lei nº 14.133, de 2021, por ser economicamente mais vantajosa para o Município de Anajatuba-MA, tendo em vista que sua interrupção compromete a continuidade das atividades da Administração.

1.4. O fornecimento é enquadrado como continuado tendo em vista que sua interrupção compromete a continuidade das atividades da Administração, sendo a vigência plurianual mais vantajosa considerando o Estudo Técnico Preliminar.

1.5. O contrato oferece maior detalhamento das regras que serão aplicadas em relação à vigência da contratação.



## PREFEITURA MUNICIPAL DE ANAJATUBA

Rua Benedito Leite, 868, Centro, CEP: 65.490.000, Anajatuba – MA  
CNPJ: 06.002.372/0001-33

### 2. NATUREZA DO OBJETO

- 2.1. O(s) produto(s) objeto desta contratação são caracterizados como comum(ns), conforme justificativa constante do Estudo Técnico Preliminar.
- 2.2. O objeto desta contratação não se enquadra como sendo de bem de luxo, conforme Decreto Municipal nº 293/2023.

### 3. FUNDAMENTAÇÃO E DESCRIÇÃO DA NECESSIDADE DA CONTRATAÇÃO

- 3.1. A Fundamentação da Contratação e de seus quantitativos encontra-se pormenorizada em tópico específico dos Estudos Técnicos Preliminares, apêndice deste Termo de Referência.
- 3.2. A contratação não foi prevista no plano anual de aquisições, uma vez que o referido PCA está sendo elaborado pelo órgão.
- 3.3. Ademais, destaca-se que a demanda foi apresentada no DFD de protocolo nº2024.05.08.0013 e aprovada por meio do despacho da Autoridade competente.

### 4. DESCRIÇÃO DA SOLUÇÃO COMO UM TODO CONSIDERADO O CICLO DE VIDA DO OBJETO

- 4.1. A descrição da solução como um todo encontra-se pormenorizada em tópico específico dos Estudos Técnicos Preliminares, apêndice deste Termo de Referência.

### 5. REQUISITOS DA CONTRATAÇÃO

#### 5.1. Sustentabilidade

- 5.1.1. Os critérios de sustentabilidade encontra-se pormenorizada em tópico específico dos Estudos Técnicos Preliminares, apêndice deste Termo de Referência.

#### 5.2. Indicação de marcas ou modelos

- 5.2.1. Não se aplica a este objeto.

#### 5.3. Vedação de utilização de marca/produto na execução do serviço

- 5.3.1. Não se aplica a este objeto.

#### 5.4. Exigência de carta de solidariedade

- 5.4.1. Não se aplica a este objeto.

#### 5.5. Subcontratação

- 5.5.1. Não é admitida a subcontratação do objeto contratual.

#### 5.6. Garantia da contratação

- 5.6.1. Será exigida a garantia da contratação de que tratam os arts. 96 e seguintes da Lei nº 14.133, de 2021, no percentual e condições descritas nas cláusulas do contrato.



## PREFEITURA MUNICIPAL DE ANAJATUBA

Rua Benedito Leite, 868, Centro, CEP: 65.490.000, Anajatuba – MA  
CNPJ: 06.002.372/0001-33

5.6.2. Em caso opção pelo seguro-garantia, a parte adjudicatária deverá apresentá-la, no máximo, até a data de assinatura do contrato.

5.6.3. O contrato oferece maior detalhamento das regras que serão aplicadas em relação à garantia da contratação.

### 6. MODELO DE EXECUÇÃO DO OBJETO

#### 6.1. Condições de Entrega

6.1.1. O prazo de entrega dos bens é de 15 (quinze) dias, contados do(a) recebimento da ordem de fornecimento.

6.1.1.1. *Caso não seja possível a entrega na data assinalada, a empresa deverá comunicar as razões respectivas com pelo menos 05 (cinco) dias de antecedência para que qualquer pleito de prorrogação de prazo seja analisado, ressalvadas situações de caso fortuito e força maior.*

#### 6.2. Local de entrega dos produtos

6.2.1. Os bens deverão ser entregues nos endereços indicados pela Secretaria Requisitante, ou no Almoxarifado Central da Prefeitura Municipal de Anajatuba, no endereço: **Rua 5 de janeiro, s/n, Bairro São Benedito, CEP: 65.490.000, Anajatuba – MA em dias de expediente, de segunda a sexta-feira, das 8:00h às 17:00h, horário local.**

#### 6.3. Garantia, manutenção e assistência técnica

6.3.1. O prazo de garantia é aquele estabelecido na Lei nº 8.078, de 11 de setembro de 1990 (Código de Defesa do Consumidor).

#### 6.4. Procedimentos de transição e finalização do contrato

6.4.1. Não serão necessários procedimentos de transição e finalização do contrato devido às características do objeto.

### 7. MODELO DE GESTÃO DO CONTRATO

7.1. O contrato deverá ser executado fielmente pelas partes, de acordo com as cláusulas avençadas e as normas da Lei nº 14.133, de 2021, e cada parte responderá pelas consequências de sua inexecução total ou parcial.

7.2. Em caso de impedimento, ordem de paralisação ou suspensão do contrato, o cronograma de execução será prorrogado automaticamente pelo tempo correspondente, anotadas tais circunstâncias mediante simples apostila.

7.3. As comunicações entre o órgão ou entidade e a contratada devem ser realizadas por escrito sempre que o ato exigir tal formalidade, admitindo-se o uso de mensagem eletrônica para esse fim.

7.4. O órgão ou entidade poderá convocar representante da empresa para adoção de providências que devam ser cumpridas de imediato.



## PREFEITURA MUNICIPAL DE ANAJATUBA

Rua Benedito Leite, 868, Centro, CEP: 65.490.000, Anajatuba – MA  
CNPJ: 06.002.372/0001-33

7.5. Após a assinatura do contrato ou instrumento equivalente, o órgão ou entidade poderá convocar o representante da empresa contratada para reunião inicial para apresentação do plano de fiscalização, que conterà informações acerca das obrigações contratuais, dos mecanismos de fiscalização, das estratégias para execução do objeto, do plano complementar de execução da contratada, quando houver, do método de aferição dos resultados e das sanções aplicáveis, dentre outros.

### 7.6. Preposto

7.6.1. A Contratada designará formalmente o preposto da empresa, antes do início da execução do objeto, indicando no instrumento os poderes e deveres em relação à execução do objeto contratado.

7.6.2. A Contratante poderá recusar, desde que justificadamente, a indicação ou a manutenção do preposto da empresa, hipótese em que a Contratada designará outro para o exercício da atividade.

### 7.7. Fiscalização

7.7.1. A execução do contrato deverá ser acompanhada e fiscalizada pelo(s) fiscal(is) do contrato da Prefeitura Municipal de Anajatuba - MA.

7.7.2. O fiscal do contrato acompanhará a execução do contrato, para que sejam cumpridas todas as condições estabelecidas no contrato, de modo a assegurar os melhores resultados para a Administração.

7.7.3. O fiscal do contrato anotarà no histórico de gerenciamento do contrato todas as ocorrências relacionadas à execução do contrato, com a descrição do que for necessário para a regularização das faltas ou dos defeitos observados.

7.7.4. Identificada qualquer inexecução ou irregularidade, o fiscal do contrato emitirá notificações para a correção da execução do contrato, determinando prazo para a correção.

7.7.5. O fiscal do contrato informará ao gestor do contrato, em tempo hábil, a situação que demandar decisão ou adoção de medidas que ultrapassem sua competência, para que adote as medidas necessárias e saneadoras, se for o caso.

7.7.6. No caso de ocorrências que possam inviabilizar a execução do contrato nas datas aprezadas, o fiscal do contrato comunicará o fato imediatamente ao gestor do contrato.

7.7.7. O fiscal do contrato comunicará ao gestor do contrato, em tempo hábil, o término do contrato sob sua responsabilidade, com vistas à tempestiva renovação ou à prorrogação contratual.

7.7.8. O fiscal do contrato verificará a manutenção das condições de habilitação da contratada, acompanhará o empenho, o pagamento, as garantias, as glosas e a formalização de apostilamento e termos aditivos, solicitando quaisquer documentos comprobatórios pertinentes, caso necessário.

7.7.9. Caso ocorra descumprimento das obrigações contratuais, o fiscal do contrato atuará tempestivamente na solução do problema, reportando ao gestor do contrato para que tome as providências cabíveis, quando ultrapassar a sua competência.

### 7.8. Gestor do Contrato





## PREFEITURA MUNICIPAL DE ANAJATUBA

Rua Benedito Leite, 868, Centro, CEP: 65.490.000, Anajatuba – MA  
CNPJ: 06.002.372/0001-33

7.8.1. O Gestor de Contrato coordenará a atualização do processo de acompanhamento e fiscalização do contrato contendo todos os registros formais da execução no histórico de gerenciamento do contrato, a exemplo da ordem de fornecimento, do registro de ocorrências, das alterações e das prorrogações contratuais, elaborando relatório com vistas à verificação da necessidade de adequações do contrato para fins de atendimento da finalidade da Administração.

7.8.2. O gestor do contrato acompanhará os registros realizados pelos fiscais do contrato, de todas as ocorrências relacionadas à execução do contrato e as medidas adotadas, informando, se for o caso, à autoridade superior àquelas que ultrapassarem a sua competência.

7.8.3. O gestor do contrato acompanhará a manutenção das condições de habilitação da contratada, para fins de empenho de despesa e pagamento, e anotará os problemas que obstem o fluxo normal da liquidação e do pagamento da despesa no relatório de riscos eventuais.

7.8.4. O gestor do contrato emitirá documento comprobatório da avaliação realizada pelos fiscais quanto ao cumprimento de obrigações assumidas pelo contratado, com menção ao seu desempenho na execução contratual, baseado nos indicadores objetivamente definidos e aferidos, e a eventuais penalidades aplicadas, devendo constar do cadastro de atesto de cumprimento de obrigações.

7.8.5. O gestor do contrato tomará providências para a formalização de processo administrativo de responsabilização para fins de aplicação de sanções, a ser conduzido pela comissão de que trata o art. 158 da Lei nº 14.133, de 2021, ou pelo agente ou pelo setor com competência para tal, conforme o caso.

7.8.6. O gestor do contrato deverá elaborar relatório final com informações sobre a consecução dos objetivos que tenham justificado a contratação e eventuais condutas a serem adotadas para o aprimoramento das atividades da Administração.

7.8.7. O gestor do contrato deverá enviar a documentação pertinente ao setor competente para a formalização dos procedimentos de liquidação e pagamento, no valor dimensionado pela fiscalização e gestão nos termos do contrato.

## 8. CRITÉRIOS DE MEDIÇÃO E PAGAMENTO

### 8.1. Recebimento

8.1.1. Os bens serão recebidos provisoriamente, de forma sumária, no ato da entrega, juntamente com a nota fiscal ou instrumento de cobrança equivalente, pelo(a) responsável pelo acompanhamento e fiscalização do contrato, para efeito de posterior verificação de sua conformidade com as especificações constantes no Termo de Referência e na proposta.

8.1.2. Os bens poderão ser rejeitados, no todo ou em parte, inclusive antes do recebimento provisório, quando em desacordo com as especificações constantes no Termo de Referência e na proposta, devendo ser substituídos no prazo de 05 (cinco) dias, a contar da notificação da contratada, às suas custas, sem prejuízo da aplicação das penalidades.



## PREFEITURA MUNICIPAL DE ANAJATUBA

Rua Benedito Leite, 868, Centro, CEP: 65.490.000, Anajatuba – MA  
CNPJ: 06.002.372/0001-33

8.1.3. O recebimento definitivo ocorrerá no prazo máximo de 05 dias úteis, a contar do recebimento da nota fiscal ou instrumento de cobrança equivalente pela Administração, após a verificação da qualidade e quantidade do material e consequente aceitação mediante termo detalhado.

8.1.4. O prazo para recebimento definitivo poderá ser excepcionalmente prorrogado, de forma justificada, por igual período, quando houver necessidade de diligências para a aferição do atendimento das exigências contratuais.

8.1.5. No caso de controvérsia sobre a execução do objeto, quanto à dimensão, qualidade e quantidade, deverá ser observado o teor do art. 143 da Lei nº 14.133, de 2021, comunicando-se à empresa para emissão de Nota Fiscal no que pertine à parcela incontroversa da execução do objeto, para efeito de liquidação e pagamento.

8.1.6. O prazo para a solução, pelo contratado, de inconsistências na execução do objeto ou de saneamento da nota fiscal ou de instrumento de cobrança equivalente, verificadas pela Administração durante a análise prévia à liquidação de despesa, não será computado para os fins do recebimento definitivo.

8.1.7. O recebimento provisório ou definitivo não excluirá a responsabilidade civil pela solidez e pela segurança dos bens nem a responsabilidade ético-profissional pela perfeita execução do contrato.

### 8.2. Liquidação

8.2.1. Recebida a Nota Fiscal ou documento de cobrança equivalente, correrá o prazo de dez dias úteis para fins de liquidação, na forma desta seção, prorrogáveis por igual período, nos termos do art. 7º, §3º da Instrução Normativa SEGES/ME nº 77/2022.

8.2.2. Para fins de liquidação, o setor competente deverá verificar se a nota fiscal ou instrumento de cobrança equivalente apresentado expressa os elementos necessários e essenciais do documento, tais como:

8.2.2.1. o prazo de validade;

8.2.2.2. a data da emissão;

8.2.2.3. os dados do contrato e do órgão contratante;

8.2.2.4. o período respectivo de execução do contrato;

8.2.2.5. o valor a pagar; e

8.2.2.6. eventual destaque do valor de retenções tributárias cabíveis.

8.2.3. Havendo erro na apresentação da nota fiscal ou instrumento de cobrança equivalente, ou circunstância que impeça a liquidação da despesa, esta ficará sobrestada até que o contratado providencie as medidas saneadoras, reiniciando-se o prazo após a comprovação da regularização da situação, sem ônus ao contratante;



## PREFEITURA MUNICIPAL DE ANAJATUBA

Rua Benedito Leite, 868, Centro, CEP: 65.490.000, Anajatuba – MA  
CNPJ: 06.002.372/0001-33

8.2.4. A nota fiscal ou instrumento de cobrança equivalente deverá ser obrigatoriamente acompanhado da comprovação da regularidade fiscal, constatada por meio de consulta *on-line* ao SICAF ou, na impossibilidade de acesso ao referido Sistema, mediante consulta aos sítios eletrônicos oficiais ou à documentação mencionada no art. 68 da Lei nº 14.133, de 2021.

8.2.5. Constatando-se, situação de irregularidade do contratado, será providenciada sua notificação, por escrito, para que, no prazo de 5 (cinco) dias úteis, regularize sua situação ou, no mesmo prazo, apresente sua defesa. O prazo poderá ser prorrogado uma vez, por igual período, a critério do contratante.

8.2.6. Não havendo regularização ou sendo a defesa considerada improcedente, o contratante deverá comunicar aos órgãos responsáveis pela fiscalização da regularidade fiscal quanto à inadimplência do contratado, bem como quanto à existência de pagamento a ser efetuado, para que sejam acionados os meios pertinentes e necessários para garantir o recebimento de seus créditos.

8.2.7. Persistindo a irregularidade, o contratante deverá adotar as medidas necessárias à rescisão contratual nos autos do processo administrativo correspondente, assegurada ao contratado a ampla defesa.

8.2.8. Havendo a efetiva execução do objeto, os pagamentos serão realizados normalmente, até que se decida pela rescisão do contrato, caso o contratado não regularize sua situação.

### 8.3. Prazo de pagamento

8.3.1. O pagamento será efetuado no prazo de até 30 (trinta) dias, após o recebimento definitivo do objeto, desde que não haja fator impeditivo provocado pela CONTRATADA.

### 8.4. Forma de pagamento

8.4.1. O pagamento será realizado através de ordem bancária, para crédito em banco, agência e conta corrente indicados pelo contratado, mediante a apresentação de Nota Fiscal/fatura, devidamente atestada por servidor competente, acompanhada da respectiva Ordem de fornecimento e das certidões de regularidade fiscal: Prova de regularidade com a Fazenda Federal, mediante apresentação da Certidão Conjunta Negativa de Débitos Relativos a Tributos Federais e à Dívida Ativa da União e Previdenciária, conforme Portaria PGFN/RFB nº 1751, de 02 de outubro de 2014; Prova de regularidade com a Fazenda Estadual do domicílio ou sede da licitante, mediante apresentação da Certidão Negativa de Débitos Fiscais e Certidão Negativa de Inscrição na Dívida Ativa do Estado; Prova de Regularidade perante a Fazenda Municipal, do domicílio ou sede da licitante, mediante apresentação da Certidão



## PREFEITURA MUNICIPAL DE ANAJATUBA

Rua Benedito Leite, 868, Centro, CEP: 65.490.000, Anajatuba – MA  
CNPJ: 06.002.372/0001-33

Negativa de Débitos Fiscais e Certidão Negativa de Inscrição na Dívida Ativa do Município; Prova de Regularidade relativa ao Fundo de Garantia por Tempo de Serviço, demonstrando situação regular mediante apresentação do Certificado de Regularidade do FGTS – CRF e Prova de inexistência de débitos inadimplidos perante a Justiça do Trabalho, mediante apresentação da Certidão Negativa de Débitos Trabalhistas (CNDT), diretamente na conta que o fornecedor apresentar em sua proposta.

8.4.2. O pagamento será feito em favor da empresa contratada através de ordem ou transferência bancária em sua conta corrente, após assinatura do Termo de Recebimento Definitivo, emitido pela Secretaria Requisitante.

8.4.3. A CONTRATADA deverá apresentar a respectiva Nota Fiscal/Fatura à Secretaria Requisitante acompanhada das Certidões listadas no subitem 8.4.1 acima.

8.4.4. Caso a CONTRATADA seja Optante pelo Simples Nacional, deverá apresentar também juntamente com a documentação elencada no item 8.4.1, o Extrato do Simples referente a última competência.

8.4.5. A Microempresa e Empresa de Pequeno Porte Optante pelo Simples estará sujeita a retenção do ISSQN na fonte incidente sobre os serviços prestados, em conformidade com o art. 8º do Decreto Municipal nº 116, de 13 de maio de 2014.

8.4.6. O pagamento será efetuado após a assinatura do Termo de Recebimento Definitivo, desde que não haja fator impeditivo provocado pela CONTRATADA.

8.4.7. Não serão efetuados quaisquer pagamentos à CONTRATADA enquanto pendente de liquidação quaisquer obrigações em virtude de penalidades impostas ou inadimplência contratual, inclusive, sem que isso gere direito ao reajustamento do preço ou à atualização monetária.

8.4.8. A CONTRATANTE poderá deduzir do montante a pagar os valores correspondentes a multas ou indenizações devidas pela CONTRATADA.

8.4.9. Nos casos de eventuais atrasos de pagamento, desde que a CONTRATADA não tenha concorrido de alguma forma para tanto, fica convencionado que os encargos moratórios devidos pela CONTRATANTE, entre a data acima referida e a correspondente ao efetivo pagamento da Nota Fiscal/Fatura, terá a aplicação da seguinte fórmula:

$$EM = I \times N \times VP$$

Onde:

EM = Encargos moratórios;

N = Número de dias entre a data prevista para o pagamento e a do efetivo pagamento;

VP = Valor da parcela a ser paga.

I = Índice de atualização financeira = 0,00016438, assim apurado:

*[assinatura]*

*[assinatura]*



## PREFEITURA MUNICIPAL DE ANAJATUBA

Rua Benedito Leite, 868, Centro, CEP: 65.490.000, Anajatuba – MA  
CNPJ: 06.002.372/0001-33

$$I = (TX/100) \cdot \frac{I}{365} = (6/100) \cdot \frac{I}{365} = 0,00016438$$

365 365

TX = Percentual da taxa anual = 6%.

### 9. DA QUALIFICAÇÃO TÉCNICA

9.1. Para comprovação de atendimento à Qualificação Técnica, o edital deverá exigir a apresentação do(s) seguinte(s) documento(s):

9.1.1. Atestado(s) de capacidade técnica fornecido(s) por pessoa(s) de direito público ou privado, que comprove(m) ter a licitante executado a prestação satisfatória dos serviços/fornecimento da mesma natureza ou similares aos do presente Termo de Referência.

### 10. ADJUDICAÇÃO E HOMOLOGAÇÃO

10.1. A adjudicação e homologação das propostas de preços será pelo critério do MENOR PREÇO "POR ITEM".

10.2. Não há óbice quanto à adjudicação de um ou mais itens para a mesma licitante.

### 11. FONTE DE RECURSO E DOTAÇÃO ORÇAMENTÁRIA

11.1. Tendo em vista que a licitação para Registro de Preços independe de previsão de dotação orçamentária, conforme dispõe o Decreto Federal n°. 11.462/2023, as Dotações Orçamentárias, com saldo suficiente para cobertura das despesas decorrentes da execução do objeto serão informadas nos respectivos contratos ou instrumentos equivalentes que poderão advir do presente procedimento licitatório.

11.2. Em caso de eventuais contratações que poderão advir da Ata de Registro de Preços, as despesas decorrentes destes contratos administrativos correrão por conta dos recursos específicos consignados no orçamento vigente à época das referidas contratações.

### 12. DAS RESPONSABILIDADES DA CONTRATANTE E DA CONTRATADA:

**12.1. Deveres e Responsabilidades da CONTRATANTE, além de outras que poderão ser previstas no Edital e Contrato:**

12.1.1. Nomear Gestor e Fiscais Técnicos, Administrativo e Requisitante do contrato para acompanhar e fiscalizar a execução dos Contratos;

12.1.2. Efetuar o pagamento à CONTRATADA nas condições pactuadas;

12.1.3. Aplicar à CONTRATADA as sanções administrativas regulamentares e contratuais cabíveis;

12.1.4. Comunicar à CONTRATADA todas e quaisquer ocorrências relacionadas com a execução do objeto;



## PREFEITURA MUNICIPAL DE ANAJATUBA

Rua Benedito Leite, 868, Centro, CEP: 65.490.000, Anajatuba – MA  
CNPJ: 06.002.372/0001-33

12.1.5. Permitir o acesso dos empregados da CONTRATADA às dependências da CONTRATANTE para tratar de assuntos pertinentes aos serviços adquiridos;

12.1.6. Rejeitar, no todo ou em parte, os serviços em desacordo com o Contrato;

12.1.7. Proporcionar todas as condições necessárias ao bom andamento da prestação dos serviços contratados;

### **12.2. Deveres e Responsabilidades da CONTRATADA, além de outras que poderão ser previstas no Edital e Contrato:**

12.2.1. Executar o contrato conforme especificações definidas no presente Termo de Referência;

12.2.2. Comunicar à CONTRATANTE, por escrito, qualquer anormalidade de caráter urgente em relação aos serviços que forem objetos do Contrato e prestar os esclarecimentos necessários;

12.2.3. Indicar, formalmente, preposto apto a representá-la junto à CONTRATANTE, que deverá responder pela fiel execução do Contrato;

12.2.4. Atender prontamente quaisquer orientações e exigências dos Fiscais dos Contratos e/ou dos Gestores dos Contratos inerentes à execução do objeto contratual;

12.2.5. Reparar quaisquer danos diretamente causados à CONTRATANTE ou a terceiros, por culpa ou dolo de seus representantes legais, prepostos ou empregados, em decorrência da presente relação contratual, não excluindo ou reduzindo essa responsabilidade da fiscalização ou o acompanhamento da execução do objeto pela CONTRATANTE;

a) Apurado o dano e caracterizada sua autoria por qualquer empregado da CONTRATADA, esta pagará à CONTRATANTE o valor correspondente, mediante o pagamento de Documento de Arrecadação Municipal - DAM, a ser emitida pelo Gestor do Contrato no valor correspondente ao dano, acrescido das demais penalidades constantes do instrumento convocatório e do contrato.

12.2.6. Manter, durante toda a execução do Contrato, em compatibilidade com as obrigações por ele assumidas, todas as condições de habilitação e qualificação exigidas na licitação;

12.2.7. Emitir fatura no valor pactuado e nas condições do Contrato, apresentando à CONTRATANTE para pagamento;

12.2.8. Não transferir a terceiros, quer total ou parcialmente, o objeto a ser contratado, sem anuência da Prefeitura Municipal de Anajatuba/MA;

12.2.9. Arcar com todas as despesas, diretas ou indiretas, decorrentes do cumprimento das obrigações assumidas, sem qualquer ônus a Prefeitura Municipal de Anajatuba/MA;

12.2.10. A CONTRATADA será responsável pela idoneidade e pelo comportamento de seus empregados, subordinados ou prepostos.



## PREFEITURA MUNICIPAL DE ANAJATUBA

Rua Benedito Leite, 868, Centro, CEP: 65.490.000, Anajatuba – MA  
CNPJ: 06.002.372/0001-33

### 13. CONTRATAÇÃO E MODELO DE EXECUÇÃO DO CONTRATO

13.1. O contrato obedecerá às condições estabelecidas no Edital e seus anexos, e estará vinculado integralmente à este instrumento, implicando na obrigatoriedade da empresa licitante vencedora em cumprir todas as obrigações e condições especificadas neste Termo de Referência.

13.2. A administração convocará a empresa detentora do registro de preços, para assinatura do termo de contrato, a qual terá o prazo de até **05 (cinco) dias úteis**, a contar da convocação, para celebração do contrato. Este prazo poderá ser prorrogado uma vez, por igual período, quando solicitado pela parte durante o seu transcurso e desde que ocorra motivo justificado aceito pela Administração.

13.2.1. Alternativamente à convocação para comparecer perante o órgão ou entidade para a assinatura do Termo de Contrato, a Administração poderá encaminhá-lo para assinatura, mediante correspondência eletrônica, para que seja assinado e devolvido no prazo de 5 (cinco) dias, a contar da data de seu recebimento ou da disponibilização do acesso ao sistema de processo eletrônico, preferencialmente a forma que dispõe o Decreto Municipal nº338/2023.

13.2.2. O prazo previsto para assinatura do contrato ou aceitação da nota de empenho ou instrumento equivalente poderá ser prorrogado 1 (uma) vez, por igual período, por solicitação justificada do adjudicatário e aceita pela Administração.

13.3. O Aceite da Nota de Empenho ou do instrumento equivalente, emitida ao fornecedor adjudicado, implica o reconhecimento de que:

13.3.1. Referida Nota está substituindo o contrato, aplicando-se à relação de negócios ali estabelecida as disposições da Lei nº 14.133, de 2021;

13.3.2. A contratada se vincula à sua proposta e às previsões contidas no Edital e seus anexos;

13.3.3. A contratada reconhece que as hipóteses de rescisão são aquelas previstas nos artigos 137 e 138 da Lei nº 14.133, de 2021 e reconhece os direitos da Administração previstos nos artigos 137 a 139 da mesma Lei.

13.4. Na assinatura do contrato ou do instrumento equivalente será exigida a comprovação das condições de habilitação e contratação consignadas no aviso de contratação, que deverão ser mantidas pelo fornecedor durante a vigência do contrato.

13.5. O prazo de vigência da contratação é 12 (doze) meses, contados da data da sua assinatura, prorrogável por até 10 anos, na forma dos artigos 106 e 107 da Lei nº 14.133/2021.

13.6. Os contratos decorrentes deste instrumento poderão ser alterados, observado o disposto no art. 124, da Lei nº 14.133/2021.

13.7. Nas alterações unilaterais a que se refere o inciso I do caput do art. 124 da Lei nº 14.133/2021, o contratado será obrigado a aceitar, nas mesmas condições contratuais,



## PREFEITURA MUNICIPAL DE ANAJATUBA

Rua Benedito Leite, 868, Centro, CEP: 65.490.000, Anajatuba – MA  
CNPJ: 06.002.372/0001-33

acréscimos ou supressões de até 25% (vinte e cinco por cento) do valor inicial atualizado do contrato que se fizerem nos serviços ou nas compras.

### 14. INFRAÇÕES E SANÇÕES ADMINISTRATIVAS

- 14.1. Comete infração administrativa, nos termos da lei, o licitante que, com dolo ou culpa:
- 14.1.1. deixar de entregar a documentação exigida para o certame ou não entregar qualquer documento que tenha sido solicitado pelo/a pregoeiro/a durante o certame;
  - 14.1.2. Salvo em decorrência de fato superveniente devidamente justificado, não manter a proposta em especial quando:
    - 14.1.2.1. não enviar a proposta adequada ao último lance ofertado ou após a negociação;
    - 14.1.2.2. recusar-se a enviar o detalhamento da proposta quando exigível;
    - 14.1.2.3. pedir para ser desclassificado quando encerrada a etapa competitiva; ou
    - 14.1.2.4. deixar de apresentar amostra;
    - 14.1.2.5. apresentar proposta ou amostra em desacordo com as especificações do edital;
  - 14.1.3. não celebrar o contrato ou não entregar a documentação exigida para a contratação, quando convocado dentro do prazo de validade de sua proposta;
    - 14.1.3.1. recusar-se, sem justificativa, a assinar o contrato ou a ata de registro de preço, ou a aceitar ou retirar o instrumento equivalente no prazo estabelecido pela Administração;
  - 14.1.4. apresentar declaração ou documentação falsa exigida para o certame ou prestar declaração falsa durante a licitação
  - 14.1.5. fraudar a licitação
  - 14.1.6. comportar-se de modo inidôneo ou cometer fraude de qualquer natureza, em especial quando:
    - 14.1.6.1. agir em conluio ou em desconformidade com a lei;
    - 14.1.6.2. induzir deliberadamente a erro no julgamento;
    - 14.1.6.3. apresentar amostra falsificada ou deteriorada;
  - 14.1.7. praticar atos ilícitos com vistas a frustrar os objetivos da licitação
  - 14.1.8. praticar ato lesivo previsto no art. 5º da Lei n.º 12.846, de 2013.
- 14.2. Com fulcro na Lei nº 14.133, de 2021, a Administração poderá, garantida a prévia defesa, aplicar aos licitantes e/ou adjudicatários as seguintes sanções, sem prejuízo das responsabilidades civil e criminal:
- 14.2.1. advertência;
  - 14.2.2. multa;
  - 14.2.3. impedimento de licitar e contratar e
  - 14.2.4. declaração de inidoneidade para licitar ou contratar, enquanto perdurarem os motivos determinantes da punição ou até que seja promovida sua reabilitação perante a própria autoridade que aplicou a penalidade.
- 14.3. Na aplicação das sanções serão considerados:
- 14.3.1. a natureza e a gravidade da infração cometida.





## PREFEITURA MUNICIPAL DE ANAJATUBA

Rua Benedito Leite, 868, Centro, CEP: 65.490.000, Anajatuba – MA  
CNPJ: 06.002.372/0001-33

- 14.3.2. as peculiaridades do caso concreto
- 14.3.3. as circunstâncias agravantes ou atenuantes
- 14.3.4. os danos que dela provierem para a Administração Pública
- 14.3.5. a implantação ou o aperfeiçoamento de programa de integridade, conforme normas e orientações dos órgãos de controle.
- 14.4. A multa será recolhida em percentual 5% incidente sobre o valor do contrato licitado, recolhida no prazo máximo de 30 (trinta) dias úteis, a contar da comunicação oficial.
  - 14.4.1. Para as infrações previstas nos itens 14.1.1, 14.1.2 e 14.1.3. a multa será de 5% do valor do contrato licitado.
  - 14.4.2. Para as infrações previstas nos itens 14.1.4, 14.1.5, 14.1.6, 14.1.7, e 14.1.8. a multa será de 15% do valor do contrato licitado.
- 14.5. As sanções de advertência, impedimento de licitar e contratar e declaração de inidoneidade para licitar ou contratar poderão ser aplicadas, cumulativamente ou não, à penalidade de multa.
- 14.6. Na aplicação da sanção de multa será facultada a defesa do interessado no prazo de 15 (quinze) dias úteis, contado da data de sua intimação.
- 14.7. A sanção de impedimento de licitar e contratar será aplicada ao responsável em decorrência das infrações administrativas relacionadas nos itens 0, 0 e 0, quando não se justificar a imposição de penalidade mais grave, e impedirá o responsável de licitar e contratar no âmbito da Administração Pública direta e indireta do ente federativo a qual pertencer o órgão ou entidade, pelo prazo máximo de 3 (três) anos.
- 14.8. Poderá ser aplicada ao responsável a sanção de declaração de inidoneidade para licitar ou contratar, em decorrência da prática das infrações dispostas nos itens 0, 0, 0, 0 e 0, bem como pelas infrações administrativas previstas nos itens 0, 0 e 0 que justifiquem a imposição de penalidade mais grave que a sanção de impedimento de licitar e contratar, cuja duração observará o prazo previsto no art. 156, §5º, da Lei n.º 14.133/2021.
- 14.9. A recusa injustificada do adjudicatário em assinar o contrato ou a ata de registro de preço, ou em aceitar ou retirar o instrumento equivalente no prazo estabelecido pela Administração, descrita no item 0, caracterizará o descumprimento total da obrigação assumida e o sujeitará às penalidades e à imediata perda da garantia de proposta em favor do órgão ou entidade promotora da licitação, nos termos do art. 45, §4º da IN SEGES/ME n.º 73, de 2022.
- 14.10. A apuração de responsabilidade relacionadas às sanções de impedimento de licitar e contratar e de declaração de inidoneidade para licitar ou contratar demandará a instauração de processo de responsabilização a ser conduzido por comissão composta por 2 (dois) ou mais servidores estáveis, que avaliará fatos e circunstâncias conhecidos e intimará o licitante ou o adjudicatário para, no prazo de 15 (quinze) dias úteis, contado da data de sua intimação, apresentar defesa escrita e especificar as provas que pretenda produzir.
- 14.11. Caberá recurso no prazo de 15 (quinze) dias úteis da aplicação das sanções de advertência, multa e impedimento de licitar e contratar, contado da data da intimação, o qual será dirigido à autoridade que tiver proferido a decisão recorrida, que, se não a reconsiderar no prazo de 5 (cinco) dias úteis, encaminhará o recurso com sua motivação à autoridade superior, que deverá proferir sua decisão no prazo máximo de 20 (vinte) dias úteis, contado do recebimento dos autos.



## PREFEITURA MUNICIPAL DE ANAJATUBA

Rua Benedito Leite, 868, Centro, CEP: 65.490.000, Anajatuba – MA  
CNPJ: 06.002.372/0001-33

14.12. Caberá a apresentação de pedido de reconsideração da aplicação da sanção de declaração de inidoneidade para licitar ou contratar no prazo de 15 (quinze) dias úteis, contado da data da intimação, e decidido no prazo máximo de 20 (vinte) dias úteis, contado do seu recebimento.

14.13. O recurso e o pedido de reconsideração terão efeito suspensivo do ato ou da decisão recorrida até que sobrevenha decisão final da autoridade competente.

14.14. A aplicação das sanções previstas neste edital não exclui, em hipótese alguma, a obrigação de reparação integral dos danos causados.

### 15. SISTEMA DE REGISTRO DE PREÇO

15.1. Será adotado o Sistema de Registro de Preços, haja vista a conveniência do fornecimento dos itens com previsão de serem de forma parcelados conforme a necessidade, visando minimizar os riscos de desabastecimento e reduzir os custos necessários. Pois, esse possui uma vasta gama de vantagens, principalmente ao permitir a evolução significativa do planejamento das atividades da Administração Pública. Ademais, a opção pelo Sistema de Registro de Preço originário de Pregão Eletrônico, é a mais viável, pois possui características vantajosas para a administração pública, por exemplo o fato da existência de facultatividade na contratação dos serviços do objeto licitado, sendo assim, a Administração tem a discricionariedade de agir conforme suas necessidades, podendo flexibilizar suas despesas, com a devida adequação aos recursos disponíveis. Nesse sentido, justifica-se ainda a motivação para utilização do Sistema de Registro de Preços em razão da demanda ser eventual e futura, sendo utilizado o registro de acordo com a necessidade dos serviços demandados, levando em consideração o desgaste natural. Outro ponto que merece destaque é o emprego de recursos financeiros somente para o atendimento imediato da demanda.

### 15.2. Condições e do prazo para assinatura da Ata de Registro de Preços

15.2.1. Homologado o resultado da licitação, o Órgão Gerenciador, respeitada a ordem de classificação e a quantidade de fornecedor(es) a ser(em) registrado(s), convocará a(s) licitante(s) vencedora(s) para assinatura da Ata de Registro de Preços, que deverá(ão) firmar a contratação no prazo instituído no subitem 15.2.1.1, sob pena de decair do direito à contratação, sem prejuízo das sanções previstas neste Termo de Referência.

15.2.1.1. A(s) licitante(s) vencedora(s) terá(ão) o prazo de até 5 (cinco) dias consecutivos para assinatura da Ata, contados da data de convocação feita, por escrito, pelo Órgão Gerenciador.

15.2.1.2. O prazo para assinatura da Ata do Sistema de Registro de Preços poderá ser prorrogado uma vez, por igual período, mediante solicitação devidamente justificada, apresentada pela licitante vencedora dentro do prazo e aceite do Município.

### 15.3. Vigência da Ata de Registro de Preço

*[assinatura]* *[assinatura]*



## PREFEITURA MUNICIPAL DE ANAJATUBA

Rua Benedito Leite, 868, Centro, CEP: 65.490.000, Anajatuba – MA  
CNPJ: 06.002.372/0001-33

15.3.1. A vigência da **Ata de Registro de Preços** será de **1 (um) ano**, contado do primeiro dia útil subsequente à data de divulgação no Portal Nacional de Contratações Públicas – PNCP, **prorrogável por igual período**.

15.3.1. A prorrogação de que trata este item é condicionada à:

- a) apresentação de relatório favorável da comissão de recebimento e fiscalização, com ateste, pela autoridade competente, de que as condições e os preços permanecem vantajosos para a Administração, permitida a negociação com a CONTRATADA;
- b) demonstração de que o valor da Contratação permaneça economicamente vantajoso para a Administração;
- c) manifestação expressa do interesse da CONTRATADA na prorrogação e a comprovação de que mantém todas as condições de habilitação e qualificação.

15.3.1.1. Fica vedado efetuar acréscimos nos quantitativos estabelecidos na Ata de Registro de Preços.

15.3.1.2. Na ocorrência de formalização de contrato, este deverá ser assinado dentro do prazo de validade da Ata de Registro de Preços, entrando em vigor no primeiro dia útil subsequente a data de sua publicação no Portal Nacional de Contratações Públicas – PNCP e sua vigência observará as condições mencionadas no artigo 105 da Lei nº 14.133/21.

15.3.1.3. O término do prazo de vigência da Ata de Registro de Preços não implica extinção das obrigações dela decorrentes, ainda em execução.

### 15.4. Estimativas de consumo individualizadas, do órgão gerenciador e órgãos participantes:

15.4.1. A quantidade estimada neste termo, é em sua totalidade exclusiva do órgão gerenciador, tendo em vista ser o único órgão participante do SRP.

## 16. FORMA E CRITÉRIOS DE SELEÇÃO DO FORNECEDOR E FORMA DE FORNECIMENTO

### 16.1. Forma de seleção e critério de julgamento da proposta.

16.1.1. O fornecedor será selecionado por meio da realização de procedimento de LICITAÇÃO, na modalidade PREGÃO, sob a forma ELETRÔNICA, com adoção do critério de julgamento pelo MENOR PREÇO POR ITEM.

### 16.2. Forma de fornecimento.

16.2.1. O fornecimento do objeto será empreitada por preço unitário “fornecimento parcelado”.



## PREFEITURA MUNICIPAL DE ANAJATUBA

Rua Benedito Leite, 868, Centro, CEP: 65.490.000, Anajatuba – MA  
CNPJ: 06.002.372/0001-33

### 16.3. Exigência de Garantia da Proposta como requisito de pré-habilitação.

16.3.1. Será exigida, como requisito de pré-habilitação, a apresentação de garantia de proposta em favor da Prefeitura Municipal de Anajatuba/MA, CNPJ: 06.002.372/0001-33 em valor equivalente a 1% (um por cento) do total orçado da contratação, e será apresentada a critério do licitante, consistir em uma das modalidades previstas no artigo 96, § 1º, da Lei Federal nº 14.133/2021.

16.2.2. A exigência de garantia de proposta como condição de pré-habilitação, conforme o artigo 58 § 1º, da Lei 14.133/21, é uma medida que visa assegurar a seriedade da proposta e a efetividade da contratação, especialmente em contextos de alta complexidade e relevância, como é o caso da contratação de empresas especializadas no fornecimento de medicamentos injetáveis. As justificativas fundamentadas com enfoque na segurança da contratação incluem:

#### 1. Assegurar a execução da proposta:

- A garantia de proposta funciona como um mecanismo que assegura que o licitante vencedor irá cumprir com o compromisso assumido na sua oferta. No caso do fornecimento de medicamentos injetáveis, isso é crucial, dado que a falha na entrega pode impactar diretamente a saúde e o bem-estar dos pacientes que dependem desses medicamentos.

#### 2. Prevenir desistências:

- A exigência de uma garantia financeira prévia minimiza o risco de desistências injustificadas após a fase de lances ou mesmo após a adjudicação do contrato, garantindo que apenas fornecedores sérios e comprometidos participem do processo. Isso é particularmente importante em áreas sensíveis como a saúde, onde atrasos na contratação podem ter consequências diretas na continuidade dos tratamentos médicos.

#### 3. Mitigar riscos financeiros:

- Em contratações de alta complexidade técnica e financeira, como é o fornecimento de medicamentos injetáveis, a garantia de proposta protege a administração pública contra eventuais prejuízos que possam surgir de um processo de licitação fracassado, como a necessidade de iniciar um novo processo licitatório em caráter de urgência, o que frequentemente implica em custos adicionais.

#### 4. Promover a equidade entre os licitantes:

- A exigência de uma garantia de proposta assegura que todos os participantes do processo licitatório estejam em igualdade de condições, demonstrando capacidade financeira para cumprir com as obrigações do contrato. Isso é essencial para garantir uma competição justa, especialmente em mercados onde podem existir grandes disparidades entre os concorrentes.

*[Assinaturas manuscritas]*



## PREFEITURA MUNICIPAL DE ANAJATUBA

Rua Benedito Leite, 868, Centro, CEP: 65.490.000, Anajatuba – MA  
CNPJ: 06.002.372/0001-33

### 5. Estabilidade contratual:

- A garantia de proposta contribui para a estabilidade contratual, fornecendo uma camada adicional de segurança jurídica e financeira ao processo. Para a administração pública e para a sociedade, isso significa a garantia de que o fornecimento de medicamentos essenciais não será interrompido ou comprometido por questões relacionadas à capacidade de execução do fornecedor.

16.2.3. As Licitantes deverão observar as condições a seguir quando do oferecimento da Garantia de Proposta:

#### Hipóteses:

#### **I. Caso seja utilizada garantia na modalidade de Caução em Dinheiro (art. 96, § 1º, I, 1ª parte, da Lei Federal nº 14.133/2021).**

Na hipótese de apresentação em moeda corrente nacional, a Licitante deverá constituir caução bancária, cujo depósito deverá ser efetuado na CONTA CORRENTE: 5219, AGÊNCIA: 1208-4, BANCO: BRADESCO, devendo o comprovante de depósito original constar junto com a proposta.

#### **II. Caso seja utilizada garantia na modalidade de Seguro-Garantia (art. 96, § 1º, II, da Lei Federal nº 14.133/2021).**

A apólice deverá ter vigência mínima de 180 (cento e oitenta) dias para apuração de eventual inadimplemento da licitante - ocorrido durante a realização do certame - e para a comunicação do inadimplemento à seguradora, com cláusula de renovação até a extinção das obrigações da LICITANTE, vinculada à reavaliação do risco.

As apólices emitidas não poderão conter obrigações, restrições ou disposições que contrariem as disposições do presente instrumento convocatório e deverão conter declaração expressa da companhia seguradora, da qual conste que conhece integralmente este termo.

A apólice deverá ser emitida por seguradora autorizada a funcionar no Brasil pela SUSEP – Superintendência de Seguros Privados, - fato que deverá ser atestado mediante apresentação, junto com a apólice, da Certidão de Regularidade expedida pela SUSEP.

#### **III. Caso seja utilizada a garantia na modalidade Fiança-Bancária (art. 96, § 1º, III, da Lei Federal nº 14.133/2021).**

A fiança bancária formalizar-se-á através de carta de fiança fornecida por instituição financeira devidamente autorizada a operar no país pelo Banco Central do Brasil.



## PREFEITURA MUNICIPAL DE ANAJATUBA

Rua Benedito Leite, 868, Centro, CEP: 65.490.000, Anajatuba – MA  
CNPJ: 06.002.372/0001-33

A fiança bancária será apresentada com firma devidamente reconhecida em cartório, exceto no caso de documento emitido por via digital, cuja autenticidade pode ser aferida junto aos certificadores digitais devida e legalmente autorizados.

A fiança bancária deverá ter vigência mínima de 180 (cento e oitenta) dias para apuração de eventual inadimplemento da licitante - ocorrido durante a realização do certame - e para a comunicação do inadimplemento à seguradora, com cláusula de renovação até a extinção das obrigações da LICITANTE, vinculada à reavaliação do risco.

No instrumento de fiança bancária constará renúncia expressa do fiador ao benefício de ordem e aos direitos previstos nos arts. 827 e 838 do Código Civil Brasileiro, bem como sua expressa afirmação que, como devedor solidário, fará o pagamento ao Órgão contratante, independentemente de interpelação judicial, caso o afiançado não cumpra suas obrigações.

#### **IV. Caso seja utilizada garantia modalidade Caução Títulos Públicos (art. 96, § 1º, I, 2ª parte, da Lei Federal nº 14.133/2021).**

A contratada entregará, até a data de apresentação da proposta, os Títulos da Dívida Pública emitidos na forma escritural, mediante registro em sistema centralizado de liquidação e de custódia autorizado pelo Banco Central do Brasil e avaliados por seus valores econômicos, conforme definido pelo Ministério da Economia ou órgão que o suceder, no Órgão responsável pela contratação, para aferição de sua legalidade, registro e anexação ao processo de contratação.

7.15. Na hipótese de não conclusão do processo de contratação dentro do prazo de validade da proposta e/ou prazo de validade da "Garantia de proposta" (Fiança Bancária ou Seguro Garantia), a Prefeitura Municipal de Anajatuba/MA poderá solicitar aos Licitantes para revalidar por igual período, ambos os documentos sob pena de ser considerado desistente do feito licitatório; neste caso, tanto a solicitação quanto a aceitação serão formuladas por escrito, sendo facultado ao Licitante recusar ou aceitar as prorrogações solicitadas. Entretanto, no caso de concordância, serão mantidas todas as condições da Proposta.

#### **16.3. Exigências de habilitação.**

16.3.1. O edital da licitação definirá todas as exigências de habilitação, devidamente regulamentada pela legislação vigente, em especial à luz da Lei nº 14.133/2021 e ulteriores alterações, exigindo principalmente documentação relativa a:

16.3.1.1. Habilitação jurídica;

16.1.1.2. Habilitação Técnica (conforme disposições contidas no item 9.);

16.1.1.3. Fiscal, Social e Trabalhista;

16.1.1.4. Qualificação econômico-financeira;

16.1.1.5. Cumprimento do disposto no inciso XXXIII do art. 7º da Constituição Federal.

#### **17. VALOR ESTIMADO**



## PREFEITURA MUNICIPAL DE ANAJATUBA

Rua Benedito Leite, 868, Centro, CEP: 65.490.000, Anajatuba – MA  
CNPJ: 06.002.372/0001-33

17.1. O preço considerado como estimativa para esse objeto será determinado com base em pesquisas de preços, de acordo com o Decreto Municipal nº 294/2023, que deverá ser juntado após sua conclusão como apêndice deste termo.

### 18. FUNDAMENTAÇÃO LEGAL

18.1. O objeto deste Termo de Referência se fundamenta na Lei Federal nº 14.133/2021, aplicando-se ainda as disposições contidas no Decreto Municipal nº 292/2023, Lei Complementar nº 123/2006, alterada pela Lei Complementar nº 147/2014, Lei Complementar nº 155/2016, e suas alterações e demais normas pertinentes.

Encaminhe-se à autoridade competente, que deverá decidir motivadamente sobre a autorização e prosseguimento dos demais atos inerente a contratação.

Anajatuba/MA, em 26 de junho de 2024.

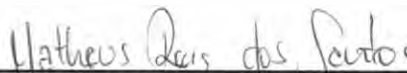

**MATHEUS REIS DOS SANTOS**

Coordenador de Compras e Pesquisa Preliminar de Preços  
Decreto nº 219/2022  
Responsável pela Elaboração do Termo de Referência

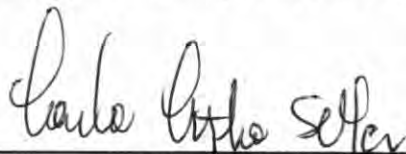

**CARLA CRISTINA SILVA**

Coordenadora do Almoxarifado Central  
Decreto nº 256/2023  
Acompanhou a Elaboração do Termo de Referência

**PREFEITURA MUNICIPAL DE ANAJATUBA**

Rua Benedito Leite, 868, Centro, CEP: 65.490.000, Anajatuba – MA  
CNPJ: 06.002.372/0001-33

À Sra.

**ANTÔNIA DO ESPIRITO SANTO DUTRA SILVA**

Secretária Municipal de Administração

Prefeitura Municipal de Anajatuba - MA

**RELATÓRIO DE PESQUISA DE PREÇOS**

Em resposta a Vossa solicitação, venho por meio deste informar que realizamos as devidas Pesquisas de Preços praticados no mercado, referente ao objeto constante no **Processo Administrativo nº 2023.05.08.0013** de 08 de maio de 2024.

**OBJETO:** Registro de Preço para futura e eventual Contratação de Empresa Especializada no fornecimento de gêneros alimentícios perecíveis e não perecíveis e hortifruti, para atender as necessidades das diversas Secretarias Municipais da Prefeitura Municipal de Anajatuba/MA.

O presente relatório é resultado das pesquisas, em cumprimento ao determinado na Lei nº 14.133/21 e demais dispositivos legais, em conformidade com a Instrução Normativa nº 65/2021 – SEGES/ME e DECRETO MUNICIPAL Nº 294, DE 16 DE MAIO DE 2023. O VALOR TOTAL ESTIMADO é de **R\$ 1.965.234,18 (Um Milhão, Novecentos e Sessenta e Cinco Mil, Duzentos e Trinta e Quatro Reais e Dezoito Centavos)**.

Para tanto, encaminhamos os autos do processo à Secretaria Municipal de Administração, para que sejam adotadas as medidas necessárias para continuidade do procedimento em questão.

**JUSTIFICATIVA DE PREÇO:**

1. Conforme dispõe o art 5º da Instrução Normativa nº 65/2021 da **SECRETARIA ESPECIAL DE DESBUROCRATIZAÇÃO, GESTÃO E GOVERNO DIGITAL DO MINISTÉRIO DA ECONOMIA**, informamos que foi realizado pesquisas de preço para contratação de itens acima citado, onde o preço de referência foi formado baseado em preços praticados no mercado.
2. Os valores de referência adotados foi a **mediana dos preços** obtidos nas pesquisas de preços.
3. Os valores obtidos na pesquisa foram avaliados criticamente, no sentido de que seus valores não apresentam grandes variações, não comprometendo a estimativa de preço de referência, representando de forma satisfatória os preços praticados no mercado.

**SETOR DE COMPRAS**

Rua Benedito Leite, 868, Centro, CEP: 65.490.000, Anajatuba – MA  
www.anajatuba.ma.gov.br





**PREFEITURA MUNICIPAL DE ANAJATUBA**  
Rua Benedito Leite, 868, Centro, CEP: 65.490.000, Anajatuba – MA  
CNPJ: 06.002.372/0001-33

### FONTE DE PESQUISA

Em observância ao que estabelece a Instrução Normativa nº 65/2021 SEGES /ME de 07 de julho de 2021 e **Decreto Municipal 294/2023** que dispõe sobre o procedimento administrativo para a realização de pesquisa de preços para a aquisição de bens e contratação de serviços em geral, no âmbito da administração pública federal direta, autárquica e fundacional, informamos que priorizamos a ordem dos parâmetros para pesquisa de mercado, conforme legislação vigente.

Foi realizada a pesquisa de preços utilizando os seguintes parâmetros, observado o art. 5º da IN 65/2021 ME e Decreto Municipal 294/2023:

(  ) I - composição de custos unitários menores ou iguais à mediana do item correspondente nos sistemas oficiais de governo, como Painel de Preços ou banco de preços, observado o índice de atualização de preços correspondente.

(  ) II - contratações similares feitas pela Administração Pública, em execução ou concluídas no período de 1 (um) ano anterior à data da pesquisa de preços, inclusive mediante sistema de registro de preços, observado o índice de atualização de preços correspondente;

*Não foi utilizado, pois foi priorizado o inciso I e II e III art. 5º da IN 65/2021 SEGES /ME de 07 de julho de 2021 e Decreto Municipal 294/2023, como fonte de consulta.*

(  ) III - dados de pesquisa publicada em mídia especializada, de tabela de referência formalmente aprovada pelo Poder Executivo federal e de sítios eletrônicos especializados ou de domínio amplo, desde que atualizados no momento da pesquisa e compreendidos no intervalo de até 6 (seis) meses de antecedência da data de divulgação do edital, contendo a data e a hora de acesso;

*Não foi utilizado, pois foi priorizado o inciso I e II e III art. 5º da IN 65/2021 SEGES /ME de 07 de julho de 2021 e Decreto Municipal 294/2023, como fonte de consulta.*

(  ) IV - pesquisa direta com, no mínimo, 3 (três) fornecedores, mediante solicitação formal de cotação, por meio de ofício ou e-mail, desde que seja apresentada justificativa da escolha desses fornecedores e que não tenham sido obtidos os orçamentos com mais de 6 (seis) meses de antecedência da data de divulgação do edital.

*Não foi utilizado, pois foi priorizado o inciso I e II e III art. 5º da IN 65/2021 SEGES /ME de 07 de julho de 2021 e Decreto Municipal 294/2023, como fonte de consulta.*

(  ) V – Pesquisa na base nacional de notas fiscais eletrônicas, desde que a data das notas fiscais esteja compreendida no período de até 01 (um) ano anterior à data de divulgação do edital, de acordo com a metodologia estabelecida pela Controladoria Geral do Município;

*Não foi utilizado, pois foi priorizado o inciso I e II e III art. 5º da IN 65/2021 SEGES /ME de 07 de julho de 2021 e Decreto Municipal 294/2023, como fonte de consulta.*

**PREFEITURA MUNICIPAL DE ANAJATUBA**

Rua Benedito Leite, 868, Centro, CEP: 65.490.000, Anajatuba – MA  
CNPJ: 06.002.372/0001-33

( ) VI – Atas de Registros de Preços com bens e serviços similares feitas pela Administração Pública, em execução ou concluídas no período de 01 (um) ano anterior à data da pesquisa de preços, observado o índice de atualização de preços correspondente;

*Não foi utilizado, pois foi priorizado o inciso I e II e III art. 5º da IN 65/2021 SEGES /ME de 07 de julho de 2021 e Decreto Municipal 294/2023, como fonte de consulta.*

( X ) VII – Pesquisa em bancos de preços privados devidamente estabelecidos e reconhecidos no mercado.

A documentação comprobatória contendo as folhas que compõem a pesquisa de preços, segue anexa a este relatório, bem como o Termo de Referência consolidado e com todos os elementos capazes de propiciar a avaliação do custo/benefício, para atender às necessidades do Município de Anajatuba – Ma.

**PERÍODO DE REALIZAÇÃO:** 11/06/2024 a 04/07/2024.

Certo de que termos atendido sua solicitação, colocamo-nos a sua inteira disposição para posteriores e eventuais esclarecimentos.

Anajatuba - MA, 04 de julho de 2024

**MATHEUS REIS DOS SANTOS**

Coord. de Compras e Pesquisa Preliminar de Preços  
Decreto nº 219/2022



**PREFEITURA MUNICIPAL DE ANAJATUBA**  
**Rua Benedito Leite, 868, Centro, CEP: 65.490.000, Anajatuba – MA**  
**CNPJ: 06.002.372/0001-33**

Responsável: MATHEUS REIS DOS SANTOS  
Departamento: SETOR DE COMPRAS E PESQUISAS PRELIMINARES

**Relatório de Cotação: Contratação de Empresa Especializada no fornecimento de gêneros alimentícios perecíveis e não perecíveis e hortifrutí, para atender as necessidades da Secretaria Municipal de Administração da Prefeitura Municipal de Anajatuba/MA**

Pesquisa realizada entre 11/06/2024 09:19:53 e 04/07/2024 14:06:54

Relatório gerado no dia 04/07/2024 17:09:31 (IP: 168.232.133.50)

Em conformidade com a Instrução Normativa Nº 65 de 07 de Julho de 2021 (Lei nº 14.133).

**Método Matemático Aplicado:** Média Aritmética dos preços obtidos - Preço calculado com base na média aritmética de todos os preços selecionados pelo usuário para aquele determinado Item.

Conforme Instrução Normativa Nº 65 de 07 de Julho de 2021 (Lei nº 14.133), no Artigo 3º: "A pesquisa de preços será materializada em documento que conterá: INC I- Método matemático aplicado para a definição do valor estimado."

Item	Preços	Quantidade	Preço Estimado	Percentual	Preço Estimado Calculado	Total
1) ARROZ TIPO I	3	400 Quilogramas	R\$ 42,38 (un)	-	R\$ 42,38	R\$ 16.952,00
2) ARROZ TIPO I	3	4.595 Quilogramas	R\$ 9,14 (un)	-	R\$ 9,14	R\$ 41.998,30
3) ACHOCOLATADO	3	1.400 Pacotes	R\$ 9,41 (un)	-	R\$ 9,41	R\$ 13.174,00
4) AÇUCAR REFINADO	3	11.000 Pacotes	R\$ 7,29 (un)	-	R\$ 7,29	R\$ 80.190,00
5) ADOÇANTE	3	170 FrascosS	R\$ 8,86 (un)	-	R\$ 8,86	R\$ 1.506,20
6) AMACIANTE DE CARNE EM PÓ	3	140 FrascosS	R\$ 10,49 (un)	-	R\$ 10,49	R\$ 1.468,60
7) AMIDO DE MILHO	3	780 Embalagens	R\$ 10,76 (un)	-	R\$ 10,76	R\$ 8.392,80
8) AZEITONA	3	170 Embalagens	R\$ 19,62 (un)	-	R\$ 19,62	R\$ 3.335,40
9) BISCOITO ROSQUINHA	3	1.500 Pacotes	R\$ 9,69 (un)	-	R\$ 9,69	R\$ 14.535,00
10) BISCOITO DE ÁGUA E SAL CREAM CRACKER	3	4.400 Unidades	R\$ 7,21 (un)	-	R\$ 7,21	R\$ 31.724,00
11) BISCOITO DOCE	3	4.400 Unidades	R\$ 6,97 (un)	-	R\$ 6,97	R\$ 30.668,00
12) CAFÉ TIPO TORRADO	3	18.300 Pacotes	R\$ 17,46 (un)	-	R\$ 17,46	R\$ 319.518,00
13) CONDIMENTO APRESENTAÇÃO INDUSTRIAL	3	1.450 Pacotes	R\$ 2,58 (un)	-	R\$ 2,58	R\$ 3.741,00
14) CREME DE LEITE	3	820 Unidades	R\$ 5,10 (un)	-	R\$ 5,10	R\$ 4.182,00
15) CREMOGEMA	3	830 Embalagens	R\$ 11,09 (un)	-	R\$ 11,09	R\$ 9.204,70
16) FARINHA DE ARROZ	3	495 Pacotes	R\$ 4,29 (un)	-	R\$ 4,29	R\$ 2.123,55
17) FARINHA DE MILHO	3	585 Pacotes	R\$ 4,27 (un)	-	R\$ 4,27	R\$ 2.497,95
18) FARINHA DE TRIGO COM FERMENTO	3	3.110 Quilogramas	R\$ 6,53 (un)	-	R\$ 6,53	R\$ 20.308,30
19) FARINHA DE TRIGO SEM FERMENTO	3	700 Quilogramas	R\$ 5,92 (un)	-	R\$ 5,92	R\$ 4.144,00



20) FEIJÃO TIPO 1	3	780 Quilogramas	R\$ 10,49 (un)	-	R\$ 10,49	R\$ 8.182,20
21) FEIJÃO TIPO 1 BRANCO	3	730 Quilogramas	R\$ 8,39 (un)	-	R\$ 8,39	R\$ 6.124,70
22) FERMENTO QUÍMICO EM PÓ	3	204 Unidades	R\$ 6,37 (un)	-	R\$ 6,37	R\$ 1.299,48
23) LEITE EM PÓ INTEGRAL	3	19.000 Pacotes	R\$ 8,45 (un)	-	R\$ 8,45	R\$ 160.550,00
24) LOURO	3	177 Pacotes	R\$ 3,40 (un)	-	R\$ 3,40	R\$ 601,80
25) MACARRÃO TIPO ESPAGUETE	3	2.240 Pacotes	R\$ 6,88 (un)	-	R\$ 6,88	R\$ 15.411,20
26) MACARRÃO TIPO PARAFUSO	3	1.740 Pacotes	R\$ 6,20 (un)	-	R\$ 6,20	R\$ 10.788,00
27) MILHO EM CONSERVA	3	1.875 Latas	R\$ 4,60 (un)	-	R\$ 4,60	R\$ 8.625,00
28) ÓLEO DE SOJA REFINADO	3	1.110 Unidades	R\$ 8,51 (un)	-	R\$ 8,51	R\$ 9.446,10
29) ORÉGANO,	3	162 Pacotes	R\$ 3,32 (un)	-	R\$ 3,32	R\$ 537,84
30) OVOS BRANCOS	3	1.470 Unidades	R\$ 25,42 (un)	-	R\$ 25,42	R\$ 37.367,40
31) PÃO FRANCÊS	3	34.620 Cartelas	R\$ 1,41 (un)	-	R\$ 1,41	R\$ 48.814,20
32) POLPA DE CUPUACU	3	650 Quilogramas	R\$ 22,45 (un)	-	R\$ 22,45	R\$ 14.592,50
33) SAL REFINADO	3	410 Quilogramas	R\$ 2,65 (un)	-	R\$ 2,65	R\$ 1.086,50
34) SARDINHA ENLATADA	3	4.070 Unidades	R\$ 5,67 (un)	-	R\$ 5,67	R\$ 23.076,90
35) SUPLEMENTO ALIMENTAR NUTRICIONAL	3	400 Latas	R\$ 17,19 (un)	-	R\$ 17,19	R\$ 6.876,00
36) SUPLEMENTO NUTRICIONAL	3	390 Latas	R\$ 18,04 (un)	-	R\$ 18,04	R\$ 7.035,60
37) TEMPERO APRESENTAÇÃO EM PÓ	3	210 Latas	R\$ 7,50 (un)	-	R\$ 7,50	R\$ 1.575,00
38) EXTRATO DE TOMATE	3	3.040 Unidades	R\$ 7,61 (un)	-	R\$ 7,61	R\$ 23.134,40
39) VINAGRE	3	2.015 Unidades	R\$ 3,66 (un)	-	R\$ 3,66	R\$ 7.374,90
40) CARNE BOVINA IN NATURA TIPO ALCATRA	3	3.720 Quilogramas	R\$ 41,92 (un)	-	R\$ 41,92	R\$ 155.942,40
41) CARNE BOVINA IN NATURA TIPO CHÃ DE DENTRO	3	2.620 Quilogramas	R\$ 40,51 (un)	-	R\$ 40,51	R\$ 106.136,20
42) FRANGO FILÉ DE PEITO	3	2.080 Quilogramas	R\$ 26,77 (un)	-	R\$ 26,77	R\$ 55.681,60
43) PEIXE IN NATURA	3	1.880 Quilogramas	R\$ 32,44 (un)	-	R\$ 32,44	R\$ 60.987,20
44) PEIXE IN NATURA	3	1.880 Quilogramas	R\$ 32,87 (un)	-	R\$ 32,87	R\$ 61.795,60
45) ALFACE CRESPA GRANDE	3	750 Maços	R\$ 5,03 (un)	-	R\$ 5,03	R\$ 3.772,50
46) ALHO IN NATURA	3	415 Quilogramas	R\$ 36,33 (un)	-	R\$ 36,33	R\$ 15.076,95
47) BATATA INGLESA IN NATURA	3	1.070 Quilogramas	R\$ 10,70 (un)	-	R\$ 10,70	R\$ 11.449,00
48) CEBOLA BRANCA DE CABEÇA CRUA IN NATURA	3	1.075 Quilogramas	R\$ 11,10 (un)	-	R\$ 11,10	R\$ 11.932,50
49) CHEIRO VERDE CRU IN NATURA	3	955 Maços	R\$ 3,52 (un)	-	R\$ 3,52	R\$ 3.361,60
50) COUVE- FLOR	3	465 Maços	R\$ 12,78 (un)	-	R\$ 12,78	R\$ 5.942,70
51) FRUTA IN NATURA TIPO ABACAXI	3	530 Unidades	R\$ 12,16 (un)	-	R\$ 12,16	R\$ 6.444,80
52) FRUTA IN NATURA TIPO BANANA	3	840 Dúzias	R\$ 10,87 (un)	-	R\$ 10,87	R\$ 9.130,80
53) FRUTA IN NATURA TIPO CHUCHU	3	830 Quilogramas	R\$ 6,66 (un)	-	R\$ 6,66	R\$ 5.527,80
54) FRUTA IN NATURA TIPO LARANJA	3	855 Quilogramas	R\$ 15,61 (un)	-	R\$ 15,61	R\$ 13.346,55
55) FRUTA IN NATURA TIPO MAÇÃ	3	680 Quilogramas	R\$ 15,06 (un)	-	R\$ 15,06	R\$ 10.240,80
56) FRUTA IN NATURA TIPO MAMÃO	3	400 Quilogramas	R\$ 23,21 (un)	-	R\$ 23,21	R\$ 9.284,00
57) FRUTA IN NATURA TIPO MELÃO	3	1.230 Quilogramas	R\$ 18,93 (un)	-	R\$ 18,93	R\$ 23.283,90
58) LEGUME IN NATURA TIPO ABÓBORA	3	1.240 Quilogramas	R\$ 5,83 (un)	-	R\$ 5,83	R\$ 7.229,20
59) LEGUME IN NATURA TIPO BETERRABA	3	700 Quilogramas	R\$ 11,48 (un)	-	R\$ 11,48	R\$ 8.036,00
60) LEGUME IN NATURA TIPO CENOURA	3	1.180 Quilogramas	R\$ 10,64 (un)	-	R\$ 10,64	R\$ 12.555,20
61) LEGUME IN NATURA TIPO PEPINO	3	500 Quilogramas	R\$ 12,43 (un)	-	R\$ 12,43	R\$ 6.215,00
62) LEGUME IN NATURA TIPO PIMENTA DE CHEIRO	3	320 Quilogramas	R\$ 13,31 (un)	-	R\$ 13,31	R\$ 4.259,20
63) LEGUME IN NATURA TIPO PIMENTÃO	3	500 Quilogramas	R\$ 9,85 (un)	-	R\$ 9,85	R\$ 4.925,00



64) LIMÃO	3	615 Quilogramas	R\$ 8,27 (un)	-	R\$ 8,27	R\$ 5.086,05
65) MACAXEIRA	3	395 Quilogramas	R\$ 9,03 (un)	-	R\$ 9,03	R\$ 3.566,85
66) MARACUJA	3	530 Quilogramas	R\$ 13,52 (un)	-	R\$ 13,52	R\$ 7.165,60
67) MEXERICA	3	80 Quilogramas	R\$ 10,82 (un)	-	R\$ 10,82	R\$ 865,60
68) UVA	3	170 Quilogramas	R\$ 19,33 (un)	-	R\$ 19,33	R\$ 3.286,10
69) VERDURA IN NATURA TIPO TOMATE	3	1.040 Quilogramas	R\$ 15,50 (un)	-	R\$ 15,50	R\$ 16.120,00
70) VERDURA IN NATURA, TIPO REPOLHO VERDE	3	780 Quilogramas	R\$ 12,52 (un)	-	R\$ 12,52	R\$ 9.765,60
71) VINAGREIRA	3	700 Maços	R\$ 5,45 (un)	-	R\$ 5,45	R\$ 3.815,00
72) MAXIXE	3	285 Quilogramas	R\$ 9,22 (un)	-	R\$ 9,22	R\$ 2.627,70
73) PIMENTA DO REINO	3	200 Unidades	R\$ 9,00 (un)	-	R\$ 9,00	R\$ 1.800,00
74) QUIABO	3	285 Quilogramas	R\$ 14,29 (un)	-	R\$ 14,29	R\$ 4.072,65
75) POLPA DE ACEROLA	3	350 Quilogramas	R\$ 20,82 (un)	-	R\$ 20,82	R\$ 7.287,00
76) POLPA DE CAJÁ	3	300 Quilogramas	R\$ 24,25 (un)	-	R\$ 24,25	R\$ 7.275,00
77) POLPA DE GOIABA	3	450 Quilogramas	R\$ 15,88 (un)	-	R\$ 15,88	R\$ 7.146,00
78) FRUTA IN NATURA TIPO MELANCIA	3	3.715 Quilogramas	R\$ 5,25 (un)	-	R\$ 5,25	R\$ 19.503,75
79) FRANGO INTEIRO	3	2.420 Quilogramas	R\$ 36,14 (un)	-	R\$ 36,14	R\$ 87.458,80
80) CARNE MOIDA	3	1.760 Quilogramas	R\$ 31,28 (un)	-	R\$ 31,28	R\$ 55.052,80
81) LINGUIÇA CALABRESA DEFUMADA.	3	470 Quilogramas	R\$ 26,06 (un)	-	R\$ 26,06	R\$ 12.248,20
82) LEITE CONDENSADO	3	825 Latas	R\$ 7,91 (un)	-	R\$ 7,91	R\$ 6.525,75
83) LEITE LÍQUIDO INTEGRAL	3	925 Unidades	R\$ 8,31 (un)	-	R\$ 8,31	R\$ 7.686,75
84) MARGARINA VEGETAL CREMOSA COM SAL	3	880 Unidades	R\$ 11,95 (un)	-	R\$ 11,95	R\$ 10.516,00
85) MILHO PARA MINGAU	3	575 Pacotes	R\$ 9,06 (un)	-	R\$ 9,06	R\$ 5.209,50
86) MOLHO DE TOMATE	3	1.425 Unidades	R\$ 6,67 (un)	-	R\$ 6,67	R\$ 9.504,75
87) CORANTE	3	1.535 Unidades	R\$ 5,20 (un)	-	R\$ 5,20	R\$ 7.982,00
88) SUPLEMENTO ALIMENTAR	3	1.030 Latas	R\$ 11,33 (un)	-	R\$ 11,33	R\$ 11.669,90
89) PROTEINA DE SOJA	3	620 Pacotes	R\$ 7,19 (un)	-	R\$ 7,19	R\$ 4.457,80
90) MILHO PARA PIPOCA	3	100 Pacotes	R\$ 6,55 (un)	-	R\$ 6,55	R\$ 655,00
91) SELETA DE LEGUMES EM CONSERVA	3	1.325 Unidades	R\$ 6,65 (un)	-	R\$ 6,65	R\$ 8.811,25
92) POLPA DE GRAVIOLA	3	100 Pacotes	R\$ 31,28 (un)	-	R\$ 31,28	R\$ 3.128,00
93) FEIJÃO TIPO 1	3	240 Unidades	R\$ 9,66 (un)	-	R\$ 9,66	R\$ 2.318,40
94) FARINHA DE MANDIOCA BRANCA	3	200 Quilogramas	R\$ 9,32 (un)	-	R\$ 9,32	R\$ 1.864,00
95) FARINHA AMARELA	3	200 Quilogramas	R\$ 11,97 (un)	-	R\$ 11,97	R\$ 2.394,00
96) LEITE EM PÓ DESNATADO	3	372 Pacotes	R\$ 11,73 (un)	-	R\$ 11,73	R\$ 4.363,56
97) LEITE DE COCO	3	240 Unidades	R\$ 5,81 (un)	-	R\$ 5,81	R\$ 1.394,40
98) COCO RALADO	3	288 Unidades	R\$ 6,00 (un)	-	R\$ 6,00	R\$ 1.728,00
99) VERDURA IN NATURA, TIPO REPOLHO ROXO	3	240 Quilogramas	R\$ 10,56 (un)	-	R\$ 10,56	R\$ 2.534,40
100) BATATA DOCE	3	240 Quilogramas	R\$ 6,35 (un)	-	R\$ 6,35	R\$ 1.524,00
101) POLPA DE CAJU	3	100 Pacotes	R\$ 21,04 (un)	-	R\$ 21,04	R\$ 2.104,00

Valor Global: R\$ 1.965.234,18



## Detalhamento dos Itens

## Item 1: ARROZ TIPO I

Preço Estimado: R\$ 42,38 (un)

Percentual: -

Preço Estimado Calculado: R\$ 42,38

Média dos Preços Obtidos: R\$ 42,38

Quantidade	Descrição	Observação
400 Quilogramas	ARROZ TIPO I, Especificação: branco, tipo I, não parboilizado, polido, classe longo fino, de procedência nacional e ser de safra corrente, tipo subgrupo polido. Embalagem: Pacote plástico de 5 kg, isento de mofo, de odores estranhos e de substâncias nocivas livre de insetos, microrganismos ou outras impurezas que venham a comprometer o armazenamento e a saúde humana. (Não apresentar manchas escuras, brancas, avermelhadas ou esverdeadas e não ter sabor ardido) selecionados eletronicamente grão em grão. Validade: mínima de 12 meses a contar a partir da data de entrega.	

## Preço (Outros Entes Públicos) 1: Média das Propostas Finais

RS 40,00

Inc. II Art. 5º da LN 65 de 07 de Julho de 2021 (Lei nº 14.133)

Órgão: MUNICIPIO DE NEPOMUCENO

Data: 05/06/2024 15:00

Objeto: Aquisição de gêneros alimentícios em atendimento a Secretaria Municipal de Educação.

Modalidade: Dispensa

Descrição: ARROZ TIPO I – pct 5 kg Agulhinha, subgrupo polido, classe longo fino, isento de matéria terrosa, fungos, parasitas, livre de umidade. Em embalagem de polietileno resistente e transparente. Procedência nacional. Rótulo conforme legislação vigente e especi - ARROZ TIPO I – pct 5 kg Agulhinha, subgrupo polido, classe longo fino, isento de matéria terrosa, fungos, parasitas, livre de umidade. Em embalagem de polietileno resistente e transparente. Procedência nacional. Rótulo conforme legislação vigente e específica. Produto sujeito a verificação no ato da entrega. Embalagem original, unitária, de 5kg. Embalagem secundária: em embalagem de polietileno resistente e transparente contendo 6 pacotes de 5Kg.

SRP: NÃO

Identificação: 18244350000169-1-000021/2024

Lote/Item: 1/19819

Ata: N/A

Homologação: 05/06/2024 00:00

Fonte: <https://www.gov.br/pncp/pt-br>

Quantidade: 120

Unidade: Pacote

UF: MG

CNPJ	Razão Social do Fornecedor	Valor da Proposta Final
33.603.889/0001-50 *VENCEDOR*	THATYANA DESSIMONI	RS 40,00

## Preço (Outros Entes Públicos) 2: Média das Propostas Finais

RS 42,88

Inc. II Art. 5º da LN 65 de 07 de Julho de 2021 (Lei nº 14.133)

Órgão: MUNICIPIO DE MANOEL RIBAS

Data: 24/05/2024 09:00

Objeto: contratação de empresa(s) para aquisição e distribuição de GÊNEROS ALIMENTÍCIOS/MERENDA ESCOLAR para as instituições de ensino da rede municipal e instituições filantrópicas.

Modalidade: PREGÃO ELETRÔNICO

SRP: SIM

Descrição: ARROZ agulhinha - longo fino polido tipo 1, sem glúten, contendo no mínimo de 90% de grãos inteiros com no máximo de 14% de umidade e com valor nutricional na porção de 50g contendo no mínimo de 37g de carboidratos, 4g de proteínas e 0 de gorduras totais - ARROZ agulhinha - longo fino polido tipo 1, sem glúten, contendo no mínimo de 90% de grãos inteiros com no máximo de 14% de umidade e com valor nutricional na porção de 50g contendo no mínimo de 37g de carboidratos, 4g de proteínas e 0 de gorduras totais. Com rendimento após o cozimento de no mínimo 2,5 vezes a mais do peso antes da cocção, devendo também apresentar coloração branca, grãos íntegros e soltos após cozimento. - emb. 5 Kg.

Identificação: 21-2024-MANOEL RIBAS-PR-MUNICIPIO DE MANOEL RIBAS-PREGÃO ELETRÔNICO

Lote/Item: 2/

Ata: [Link Ata](#)

Homologação: 24/05/2024 14:54

Fonte: <https://bllcompras.com/Process/ProcessSearchPublic?param1=1>

Quantidade: 200

Unidade: UN

UF: PR

CNPJ	Razão Social do Fornecedor	Valor da Proposta Final
47.515.013/0001-67 *VENCEDOR*	CRS DISTRIBUIDORA DE PRODUTOS EM GERAL LTDA	RS 42,87
29.087.753/0001-68	M ADRIANO TORRESAN ALIMENTOS	RS 42,88



**Preço (Outros Entes Públicos) 3: Média das Propostas Finais**

Inc. II Art. 5º da IN 65 de 07 de Julho de 2021 (Lei nº 14.133)

**Órgão:** Prefeitura Municipal de Água Clara - MS  
**Objeto:** FORNECIMENTO DE GÊNEROS ALIMENTÍCIOS (MERENDA ESCOLAR) PERECÍVEIS OU NÃO-PERECÍVEIS, BEM COMO O FORNECIMENTO DE PÃES (PRODUTOS DE PADARIA) - SELEÇÃO DA PROPOSTA MAIS VANTAJOSA, OBJETIVANDO O REGISTRO DE PREÇOS PARA FORNECIMENTO DE GÊNEROS ALIMENTÍCIOS (MERENDA ESCOLAR) PERECÍVEIS OU NÃO-PERECÍVEIS, BEM COMO O FORNECIMENTO DE PÃES (PRODUTOS DE PADARIA), VISANDO O ATENDIMENTO ÀS NECESSIDADES DIÁRIAS DAS UNIDADES ESCOLARES DA REDE MUNICIPAL DE ENSINO DO MUNICÍPIO DE ÁGUA CLARA.  
**Descrição:** ARROZ AGULHINHA - PACOTE COM 5 KG - TIPO 01, CLASSE LONGO FINO, SUBGRUPO POLIDO, - ARROZ AGULHINHA - PACOTE COM 5 KG - TIPO 01, CLASSE LONGO FINO, SUBGRUPO POLIDO, EMPACOTAMENTO SEM CONTATO MANUAL, LIVRE DE IMPUREZAS, GRÃOS INTEIROS, SEM CHEIRO, COR OU ASPECTO ESTRANHOS (LIVRES DE F

**Data:** 22/02/2024 09:00  
**Modalidade:** PREGÃO ELETRÔNICO  
**SRP:** SIM  
**Identificação:** 24637\_0022024  
**Lote/Item:** 16/1  
**Ata:** [Link Ata](#)  
**Fonte:** <https://comprasbr.com.br/>  
**Quantidade:** 8.250  
**Unidade:** PACOT  
**UF:** MS

CNPJ	Razão Social do Fornecedor	Valor da Proposta Final
10.144.274/0001-08 *VENCEDOR*	ZELLITEC COMERCIO DE PRODUTOS ALIMENTICIOS EIRELI	R\$ 23,95
11.868.737/0001-47	CGA NEGOCIOS E	R\$ 23,98
03.527.705/0001-50	COMERCIAL T & C LTDA	R\$ 24,20
35.081.591/0001-53	SANTI - COMERCIO E DISTRIBUIDORA DE ALIMENTOS EIRELI	R\$ 24,45
40.572.454/0001-51	V4 COMERCIO DE ALIMENTOS LTDA	R\$ 25,66
24.702.112/0001-52	GRB COMERCIO SERVICOS E TRANSPORTE LTDA	R\$ 25,66
36.664.345/0001-97	LUX COMERCIO E SERVIÇO LTDA	R\$ 25,66
16.539.531/0001-97	DJE COMERCIAL DE ALIMENTOS E SERVICOS LTDA	R\$ 25,70
45.769.285/0001-68	REDNOV FERRAMENTAS LTDA	R\$ 199,00

**Item 2: ARROZ TIPO I**

Preço Estimado: R\$ 9,14 (un)      Percentual: -      Preço Estimado Calculado: R\$ 9,14      Média dos Preços Obtidos: R\$ 9,14

Quantidade	Descrição	Observação
4.595 Quilogramas	ARROZ TIPO I, Especificação: branco, tipo I, não parboilizado, polido, classe longo fino, de procedência nacional e ser de safra corrente e, tipo subgrupo polido. Embalagem: Pacote plástico de 1 kg, isento de mofo, de odores estranhos e de substâncias nocivas livre de insetos, microrganismos ou outras impurezas que venham a comprometer o armazenamento e a saúde humana. (Não apresentar manchas escuras, brancas, avermelhadas ou esverdeadas e não ter sabor ardido) selecionados eletronicamente grão em grão. Validade: mínima de 12 meses a contar a partir da data de entrega.	

**Preço (Outros Entes Públicos) 1: Média das Propostas Finais**

Inc. II Art. 5º da IN 65 de 07 de Julho de 2021 (Lei nº 14.133)

**RS 9,40**



**Órgão:** PREFEITURA MUNICIPAL DE ITAPORA  
**Objeto:** REGISTRO DE PREÇOS PARA AQUISIÇÃO DE GÊNEROS ALIMENTÍCIOS E HORTIFRUTIGRANJEIRO DESTINADOS A MERENDA ESCOLAR DA REDE MUNICIPAL DE ENSINO DE ITAPORÃ/MS.  
**Descrição:** ARROZ INTEGRAL - CLASSE: LONGO, FINO, TIPO 1 INTEGRAL. O PRODUTO NAO DEVE APRESENTAR MOFO, SUBSTANCIAS NOCIVAS, PREPARACAO FINAL DIETETICA INADEQUADA (ENCAPAMENTO). EMBALAGEM: DEVE ESTAR INTACTA, ACONDICIONADA EM PACOTES DE 1 KG, EM POLIETILENO, TRANSPARE - ARROZ INTEGRAL - CLASSE: LONGO, FINO, TIPO 1 INTEGRAL. O PRODUTO NAO DEVE APRESENTAR MOFO. SUBSTANCIAS NOCIVAS, PREPARACAO FINAL DIETETICA INADEQUADA (ENCAPAMENTO). EMBALAGEM: DEVE ESTAR INTACTA, ACONDICIONADA EM PACOTES DE 1 KG, EM POLIETILENO, TRANSPARENTE, ATOXICO. PRAZO DE VALIDADE MINIMO DE 12 MESES A CONTAR A PARTIR DA DATA DE ENTREGA.

**Data:** 29/05/2024 00:00  
**Modalidade:** PREGÃO ELETRÔNICO  
**SRP:** SIM  
**Identificação:** 00006724  
**Lote/Item:** 1/16  
**Ata:** N/A  
**Fonte:** itaporams.ddns.net:5656/Transparencia/  
**Quantidade:** 80  
**Unidade:** PCT  
**UF:** MS

CNPJ	Razão Social do Fornecedor	Valor da Proposta Final
09.594.810/0001-98 *VENCEDOR*	LOJA STAR PLUS LTDA	R\$ 9,40

**Preço (Outros Entes Públicos) 2: Média das Propostas Finais**

R\$ 9,59

Inc. II Art. 5º da LN 65 de 07 de Julho de 2021 (Lei nº 14.133)

**Órgão:** Prefeitura Municipal de Piratini  
**Objeto:** CONTRATAÇÃO DE EMPRESA PARA FUTURA E EVENTUAL AQUISIÇÃO DE GÊNEROS ALIMENTÍCIOS PARA ATENDER A DEMANDA DE DIVERSAS SECRETÁRIAS DE PIRATINI-RS  
**Descrição:** ARROZ BRANCO POLIDO TIPO 1 PCT COM 1 KG - ARROZ BRANCO POLIDO TIPO 1 PCT COM 1 KG

**Data:** 23/05/2024 00:26  
**Modalidade:** Pregão para Registro de Preço  
**SRP:** SIM  
**Identificação:** 304877  
**Lote/Item:** 1/13  
**Ata:** [Link Ata](#)  
**Fonte:** www.portaldecompraspublicas.com.br  
**Quantidade:** 800  
**Unidade:** UN  
**UF:** RS

CNPJ	Razão Social do Fornecedor	Valor da Proposta Final
23.212.177/0001-57 *VENCEDOR*	23.212.177 TÂNIA CLAUDETE ALVES GOMES	R\$ 5,50
95.050.308/0001-58	Supermercados Weege Ltda	R\$ 5,95
37.638.559/0001-51	JBF DISTRIBUIDORA DE ALIMENTOS LTDA	R\$ 10,00
41.836.567/0001-80	KANIA COMERCIO DE PRODUTOS HOSPITALARES LTDA	R\$ 16,90

**Preço (Outros Entes Públicos) 3: Média das Propostas Finais**

R\$ 8,42

Inc. II Art. 5º da LN 65 de 07 de Julho de 2021 (Lei nº 14.133)





Órgão: Prefeitura Municipal de Ipueira/RN  
Objeto: CONTRATAÇÃO DE EMPRESA VISANDO AQUISIÇÃO DE GÊNEROS ALIMENTÍCIOS PARA ATENDER A DEMANDA DAS SECRETARIAS DO MUNICÍPIO DE IPUEIRA/RN  
Descrição: ARROZ BRANCO - TIPO /1 - PCT C/ 1 KG - ARROZ BRANCO - TIPO /1 - PCT C/ 1 KG

Data: 20/05/2024 00:00  
Modalidade: Licitação dispensável - Presencial  
SRP: NÃO  
Identificação: 935\_362024  
Lote/Item: /83  
Ata: N/A  
Fonte: transparencia.agilim.com.br/prefipueira-rn/licitacoes/licitacao  
Quantidade: 180  
Unidade: PACOTE  
UF: RN

CNPJ	Razão Social do Fornecedor	Valor da Proposta Final
32.965.661/0001-48 *VENCEDOR*	MULTFRIOS CAICO LTDA	R\$ 7,00
12.005.957/0001-00	H L MEDEIROS DE OLIVEIRA	R\$ 9,10
05.303.455/0001-08	SUPERMERCADO SOUTO EIRELI	R\$ 9,15

## Item 3: ACHOCOLATADO

Preço Estimado: R\$ 9,41 (un)

Percentual: -

Preço Estimado Calculado: R\$ 9,41

Média dos Preços Obtidos: R\$ 9,41

Quantidade	Descrição	Observação
1.400 Pacotes	ACHOCOLATADO, Especificações: produto em pó, sabor chocolate, enriquecido com vitaminas e sais minerais. Embalagem: Pacote com 400g. Não serão aceitas aquelas que estiverem rasgadas, perfuradas ou qualquer outro sinal de alteração do produto e embalagem. Deverá apre-se-ntar validade mínima de 18 meses a partir da data de entrega. Indicação da marca do fabricante.	

## Preço (Outros Entes Públicos) 1: Média das Propostas Finais

R\$ 9,35

Inc. II Art. 5º da IN 65 de 07 de Julho de 2021 (Lei nº 14.133)

Órgão: MUNICÍPIO DE CAVALCANTE  
Objeto: REGISTRO DE PREÇOS PARA EVENTUAL E PARCELADA AQUISIÇÃO DE GÊNEROS ALIMENTÍCIOS, COPA E COZINHA E MATERIAL DE LIMPEZA, PARA ATENDER AS NECESSIDADES MUNICIPAIS  
Descrição: Achocolatado em pó 400g, enriquecido com vitaminas e minerais, sem glúten, obtido pela mistura do cacau em pó com açúcar a partir de matéria prima sã e limpa, embalagem de 400g contendo informações nutricionais, ingredientes, com especificação de peso, da - Achocolatado em pó 400g, enriquecido com vitaminas e minerais, sem glúten, obtido pela mistura do cacau em pó com açúcar a partir de matéria prima sã e limpa, embalagem de 400g contendo informações nutricionais, ingredientes, com especificação de peso, data de validade, data de fabricação, nº do lote, produto e marca, (Toddy ou Nescau ou melhor qualidade)

Data: 12/06/2024 09:00  
Modalidade: Pregão - Eletrônico  
SRP: SIM  
Identificação: 01738772000198-1-000037/2024  
Lote/Item: 1/2  
Ata: N/A  
Homologação: 12/06/2024 00:00  
Fonte: https://www.gov.br/pncp/pt-br  
Quantidade: 200  
Unidade: UN  
UF: GO

CNPJ	Razão Social do Fornecedor	Valor da Proposta Final
21.130.934/0001-18 *VENCEDOR*	GGC REPRESENTACOES COMERCIO SERVICOS E TRANSPORTES LTDA	R\$ 9,35

## Preço (Outros Entes Públicos) 2: Média das Propostas Finais

R\$ 9,43

Inc. II Art. 5º da IN 65 de 07 de Julho de 2021 (Lei nº 14.133)



**Órgão:** MUNICÍPIO DE CAVALCANTE/GO  
**Objeto:** REGISTRO DE PREÇOS PARA EVENTUAL E PARCELADA AQUISIÇÃO DE GÊNEROS ALIMENTÍCIOS, COPA E COZINHA E MATERIAL DE LIMPEZA, PARA ATENDER AS NECESSIDADES MUNICIPAIS.  
**Descrição:** Achocolatado em pó 400g, enriquecido com vitaminas e minerais, sem glúten, obtido pela mistura do cacau em pó com açúcar a partir de matéria prima sã e limpa, embalagem de 400g contendo informações nutricionais, ingredientes, com especificação de peso, da - Achocolatado em pó 400g, enriquecido com vitaminas e minerais, sem glúten, obtido pela mistura do cacau em pó com açúcar a partir de matéria prima sã e limpa, embalagem de 400g contendo informações nutricionais, ingredientes, com especificação de peso, data de validade, data de fabricação, nº do lote, produto e marca. (Toddy ou Nescau ou melhor qualidade)

**Data:** 12/06/2024 00:00  
**Modalidade:** PREGÃO ELETRÔNICO  
**SRP:** SIM  
**Identificação:** 94654  
**Lote/Item:** /2  
**Ata:** [Link Ata](#)  
**Fonte:** licitanel.com.br  
**Quantidade:** 200  
**Unidade:** UN  
**UF:** GO

CNPJ	Razão Social do Fornecedor	Valor da Proposta Final
21.130.934/0001-18 *VENCEDOR*	GGC REPRESENTACOES COMERCIO SERVICOS E TRANSPORTES LTDA	R\$ 9,35
19.830.916/0001-05	CANDANGOS DISTRIBUIDORA EIRELI	R\$ 9,50

**Preço (Outros Entes Públicos) 3: Média das Propostas Finais**

**R\$ 9,44**

*Inc. II Art. 5º da LN 65 de 07 de Julho de 2021 (Lei nº 14.133)*

**Órgão:** MUNICIPIO DE ALVORADA  
**Objeto:** [Portal de Compras Públicas] - REGISTRO DE PREÇOS PARA FUTURA, EVENTUAL E PARCELADA AQUISIÇÃO DE GENEROS ALIMENTICIOS PARA MERENDA ESCOLAR  
**Descrição:** ACHOCOLATADO EM PÓ - EM PÓ, INSTANTÂNEO, SOLÚVEL, ENRIQUECIDO COM 7 VITAMINAS, NÃO CONTER GLÚTEN, COR PRÓPRIA DO TIPO, CHEIRO CARACTERÍSTICO E SABOR DOCE. INFORMAÇÃO NUTRICIONAL: PORÇÃO DE 20G: VALOR ENERGÉTICO 80KCAL, CARBOIDRATO 19G, SÓDIO 28MG, GORDURA - ACHOCOLATADO EM PÓ - EM PÓ, INSTANTÂNEO, SOLÚVEL, ENRIQUECIDO COM 7 VITAMINAS, NÃO CONTER GLÚTEN, COR PRÓPRIA DO TIPO, CHEIRO CARACTERÍSTICO E SABOR DOCE. INFORMAÇÃO NUTRICIONAL: PORÇÃO DE 20G: VALOR ENERGÉTICO 80KCAL, CARBOIDRATO 19G, SÓDIO 28MG, GORDURAS TOTAIS 0G, GORDURA SATURADA 0G. OBTIDO PELA MISTURA DO AÇÚCAR, CACAU, EXTRATO DE MALTE, SAL, SORO DE LEITE EM PÓ, LEITE DESNATADO EM PÓ, ESTABILIZANTE LECITINA DE SOJA E AROMATIZANTE. CONTENDO GLÚTEN. CONSTITUÍDO DE PÓ FINO E HOMOGÊNEO, SABOR E CHEIRO PRÓPRIO, ISENTO DE SOJA OU FARINHA, SUJIDADES E MATERIAIS ESTRANHOS, ADMITINDO TEOR DE UMIDADE MÁXIMA DE 3%. EMBALAGEM, ÍNTEGRA, RESISTENTE. VEDADA HERMETICAMENTE E LÍMPA. CONTENDO 400G DE PESO LÍQUIDO. EM CADA UNIDADE. A EMBALAGEM DEVERÁ CONTER EXTERNAMENTE OS DADOS DE IDENTIFICAÇÃO E PROCEDÊNCIA, INFORMAÇÃO NUTRICIONAL, NÚMERO DO LOTE, DATA DE VALIDADE, QUANTIDADE DO PRODUTO E NÚMERO DO REGISTRO. O PRODUTO DEVERÁ APRESENTAR VALIDADE MÍNIMA DE 12 MESES A PARTIR DA DATA DE ENTREGA NA UNIDADE REQUISITANTE. EQUIVALENTE À: TODDY OU NESCAU OU 3 CORAÇÕES OU DE QUALIDADE SUPERIOR.

**Data:** 04/06/2024 08:29  
**Modalidade:** Pregão - Eletrônico  
**SRP:** SIM  
**Identificação:** 01800242000122-1-000003/2024  
**Lote/Item:** 1/37  
**Ata:** N/A  
**Homologação:** 17/06/2024 00:00  
**Fonte:** <https://www.gov.br/pncp/pt-br>  
**Quantidade:** 889  
**Unidade:** Unidade  
**UF:** TO

CNPJ	Razão Social do Fornecedor	Valor da Proposta Final
10.484.811/0001-69 *VENCEDOR*	SUPERMERCADO SAMILLA LTDA	R\$ 9,44



## Item 4: AÇUCAR REFINADO

Preço Estimado: R\$ 7,29 (un)

Percentual: -

Preço Estimado Calculado: R\$ 7,29

Média dos Preços Obtidos: R\$ 7,29

Quantidade	Descrição	Observação
11.000 Pacotes	AÇUCAR REFINADO, Especificações: composição origem vegetal sacarose de cana de açúcar. Embalagem: transparente em pacotes impermeáveis e lacrados de 1 kg, não furadas e estufadas, invioladas, livres de impurezas, umidade, insetos, microorganismos ou outras impurezas que venham a comprometer o armazenamento e a saúde humana. Obrigatório conter os dados de identificação e procedência data de fabricação e validade expressas na embalagem, bem como o número do lote. Validade mínima de 12 meses da data de entrega do produto. Indicação da marca do fabricante.	

## Preço (Outros Entes Públicos) 1: Média das Propostas Finais

R\$ 7,70

Inc. II Art. 5º da LN 65 de 07 de Julho de 2021 (Lei nº 14.133)

<b>Órgão:</b> PM DE CORONEL BARROS	<b>Data:</b> 10/06/2024 00:00
<b>Objeto:</b> AQUISIÇÃO DE GÊNEROS ALIMENTÍCIOS PARA ATENDER AS NECESSIDADES DA PREFEITURA MUNICIPAL DE CORONEL BARROS E SUAS RESPECTIVAS SECRETARIAS.	<b>Modalidade:</b> Pregão Lei 14.133 Presencial
<b>Descrição:</b> AÇÚCAR REFINADO: EMBALAGEM DE 1 KG. DE ORIGEM VEGETAL, CONSTITUÍDO FUNDAMENTALMENTE POR SUCO DE CANA-DE-AÇÚCAR, CONTENDO NO MÍNIMO 98,5% DE SACAROSE, COM ASPECTO, COR, ODOR E SABOR PRÓPRIOS DO PRODUTO, LIVRE DE FERMENTAÇÃO, SEM UMIDADE, SEM EMPEDRAMENTOS, - AÇÚCAR REFINADO EMBALAGEM DE 1 KG. DE ORIGEM VEGETAL, CONSTITUÍDO FUNDAMENTALMENTE POR SUCO DE CANA-DE-AÇÚCAR, CONTENDO NO MÍNIMO 98,5% DE SACAROSE. COM ASPECTO. COR. ODOR E SABOR PRÓPRIOS DO PRODUTO, LIVRE DE FERMENTAÇÃO, SEM UMIDADE, SEM EMPEDRAMENTOS, ISENTO DE MATÉRIA TERROSA, DE PARASITAS E DE DETRITOS ANIMAIS OU VEGETAIS, COM EMBALAGEM PRIMÁRIA PLÁSTICA RESISTENTE QUE GARANTA A INTEGRIDADE DO PRODUTO ATÉ O CONSUMO CONTENDO INFORMAÇÃO NUTRICIONAL, DATA DE VALIDADE, NÚMERO DO LOTE. COM PRAZO DE VALIDADE MÍNIMA DE 01 (UM) ANO NA DATA DA ENTREGA.	<b>SRP:</b> SIM
	<b>Identificação:</b> 75100-10-2024-PCP
	<b>Lote/Item:</b> 1/2
	<b>Ata:</b> <a href="#">Link Ata</a>
	<b>Homologação:</b> 10/06/2024 00:00
	<b>Fonte:</b> <a href="https://portal.tce.rs.gov.br/aplicprod/P?p=50500:3::NO::">https://portal.tce.rs.gov.br/aplicprod/P?p=50500:3::NO::</a>
	<b>Quantidade:</b> 250
	<b>Unidade:</b> UN
	<b>UF:</b> RS

CNPJ	Razão Social do Fornecedor	Valor da Proposta Final
87.967.733/0001-88	DOBLER & SCHAURICH LTDA.	R\$ 7,70
*VENCEDOR*		

## Preço (Outros Entes Públicos) 2: Média das Propostas Finais

R\$ 6,80

Inc. II Art. 5º da LN 65 de 07 de Julho de 2021 (Lei nº 14.133)

<b>Órgão:</b> MUNICÍPIO DE PITANGUEIRAS	<b>Data:</b> 22/05/2024 09:00
<b>Objeto:</b> Registro de preço para contratação de Microempresa e/ou empresa de pequeno porte, locais, nos moldes da LC 123/09, LC 147/14 e Lei Municipal 690/21 para eventual aquisição de gêneros alimentícios, conforme especificações contidas no Anexo I do edital.	<b>Modalidade:</b> Pregão - Presencial
<b>Descrição:</b> AÇÚCAR REFINADO, COM IDENTIFICAÇÃO NA EMBALAGEM (RÓTULO) DOS INGREDIENTES, VALOR NUTRICIONAL, PESO, FORNECEDOR, DATA DE FABRICAÇÃO E VALIDADE. ISENTO DE FERMENTAÇÃO, SUJIDADES, PARASITAS, LARVAS E MATERIAL ESTRANHO. APRESENTADO COR, ODOR E SABOR CARACTERÍSTICOS. VALIDADE MÍNIMA DE 06 (SEIS) MESES, A CONTAR DA DATA DE ENTREGA. EMBALAGEM DE 01 KG.	<b>SRP:</b> SIM
	<b>Identificação:</b> 95543427000142-1-000042/2024
	<b>Lote/Item:</b> 1/4
	<b>Ata:</b> N/A
	<b>Homologação:</b> 07/06/2024 00:00
	<b>Fonte:</b> <a href="https://www.gov.br/pncp/pt-br">https://www.gov.br/pncp/pt-br</a>
	<b>Quantidade:</b> 220
	<b>Unidade:</b> UNIDADE
	<b>UF:</b> PR



CNPJ	Razão Social do Fornecedor	Valor da Proposta Final
04.096.564/0001-20 *VENCEDOR*	SUPERMERCADO CAROL LTDA	R\$ 6,80
<b>Preço (Outros Entes Públicos) 3: Média das Propostas Finais</b>		<b>R\$ 7,38</b>

*Inc. II Art. 5º da IN 65 de 07 de Julho de 2021 (Lei nº 14.133)*

**Órgão:** Prefeitura Municipal de Congonhal  
**Data:** 21/05/2024 08:36  
**Objeto:** REGISTRO DE PREÇOS PARA FUTURA E EVENTUAL AQUISIÇÃO PARCIAL DE GÊNEROS ALIMENTÍCIOS, CONFORME SOLICITAÇÃO DAS DIVERSAS SECRETARIAS MUNICIPAIS DA PREFEITURA DE CONGONHALMG  
**Modalidade:** Pregão para Registro de Preço  
**SRP:** SIM  
**Identificação:** 303990  
**Descrição:** AÇÚCAR REFINADO, PACOTE DE 1 KG - AÇÚCAR REFINADO, PACOTE DE 1 KG  
**Lote/Item:** 1/3  
**Ata:** [Link Ata](#)  
**Fonte:** www.portaldecompraspublicas.com.br  
**Quantidade:** 50  
**Unidade:** KG  
**UF:** MG

CNPJ	Razão Social do Fornecedor	Valor da Proposta Final
10.768.487/0001-00 *VENCEDOR*	COMERCIAL FLORIANO & COSTA LTDA	R\$ 5,09
19.014.323/0001-62	BATUTA SUPERMERCADO LTDA	R\$ 7,99
32.740.414/0001-43	EBENEZER COMERCIAL LTDA	R\$ 8,20
15.413.146/0001-36	ANDREJA APARECIDA DE OLIVEIRA CPF 034.152.006-39	R\$ 8,23

**Item 5: ADOÇANTE**

**Preço Estimado:** R\$ 8,86 (un)      **Percentual:** -      **Preço Estimado Calculado:** R\$ 8,86      **Média dos Preços Obtidos:** R\$ 8,86

Quantidade	Descrição	Observação
170 FrascosS	ADOÇANTE, Especificação: Adoçante Dietético Líquido com stévia pura. Contendo: Água, Sorbitol, Edulcorantes Naturais Glicosídeos de Steviol, Conservantes Benzoato de Sódio, Sorbato de Potássio e Acidulante Ácido Cítrico. Embalagem: frascos de 100ml, com identificação do produto, marca do fabricante, data de fabricação e prazo de validade.	

**Preço (Outros Entes Públicos) 1: Média das Propostas Finais**      **R\$ 8,37**  
*Inc. II Art. 5º da IN 65 de 07 de Julho de 2021 (Lei nº 14.133)*

**Órgão:** Prefeitura Municipal de Blumenau  
**Data:** 20/06/2024 09:30  
**Objeto:** Registro de Preços - Gêneros alimentícios (não perecíveis), pelo período de 01(um) ano, conforme especificações constantes no edital - Diversas secretarias  
**Modalidade:** PREGÃO ELETRÔNICO  
**SRP:** SIM  
**Descrição:** ADOÇANTE LÍQUIDO, TIPO: DIETÉTICO, VALIDADE (MÍNIMA): 18 MESES, APÓS A ENTREGA DO - ADOÇANTE LÍQUIDO, TIPO: DIETÉTICO, VALIDADE (MÍNIMA): 18 MESES, APÓS A ENTREGA DO PRODUTO, EMBALAGEM: FRASCO COM 100 ml - ADOÇANTE LÍQUIDO TÉCNICA MÍNIMA REQUERIDA: TIPO: DIETÉTICO PESO: 100 ML À BASE DE SACARINA SÓDICA. FRASCOS DE POLIETILENO ATÓXICO ROTULAGEM DE ACORDO COM AS NÔRMAS DA ANVISA. REGISTRO NO MINISTÉRIO DA SAÚDE. PRAZO DE VALIDADE DE 18 MESES A PARTIR DA DATA DE ENTREGA.  
**Identificação:** 26662\_422024  
**Lote/Item:** 1/1  
**Ata:** [Link Ata](#)  
**Fonte:** https://comprasbr.com.br/  
**Quantidade:** 204  
**Unidade:** UNIDADE  
**UF:** SC

CNPJ	Razão Social do Fornecedor	Valor da Proposta Final
16.858.182/0001-76 *VENCEDOR*	A.V. COMERCIO ATACADISTA EIRELI	R\$ 8,28
48.002.491/0001-36	LYURES CRISANTO 06144474960	R\$ 8,46



**Preço (Outros Entes Públicos) 2: Média das Propostas Finais**

Inc. II Art. 5º da IN 65 de 07 de Julho de 2021 (Lei nº 14.133)

**Órgão:** PM DE CORONEL BARROS  
**Objeto:** AQUISIÇÃO DE GÊNEROS ALIMENTÍCIOS PARA ATENDER AS NECESSIDADES DA PREFEITURA MUNICIPAL DE CORONEL BARROS E SUAS RESPECTIVAS SECRETARIAS.  
**Descrição:** ADOÇANTE LÍQUIDO - FRASCO DE 100 ML. DIETÉTICO, COM BICO DOSADOR. A EMBALAGEM DEVE CONTER EXTERNAMENTE OS DADOS DE IDENTIFICAÇÃO, PROCEDÊNCIA, NÚMERO DE LOTE, DATA DE VALIDADE, QUANTIDADE DO PRODUTO. PRAZO DE VALIDADE MÍNIMO DE 01 (UM) ANO A PARTIR DA DATA - ADOÇANTE LÍQUIDO - FRASCO DE 100 ML. DIETÉTICO, COM BICO DOSADOR. A EMBALAGEM DEVE CONTER EXTERNAMENTE OS DADOS DE IDENTIFICAÇÃO, PROCEDÊNCIA, NÚMERO DE LOTE, DATA DE VALIDADE, QUANTIDADE DO PRODUTO. PRAZO DE VALIDADE MÍNIMO DE 01 (UM) ANO A PARTIR DA DATA DE ENTREGA.

**Data:** 10/06/2024 00:00  
**Modalidade:** Pregão Lei 14.133 Presencial  
**SRP:** SIM  
**Identificação:** 75100-10-2024-PCP  
**Lote/Item:** 1/3  
**Ata:** [Link Ata](#)  
**Homologação:** 10/06/2024 00:00  
**Fonte:** <https://portal.tce.rs.gov.br/aplicprod/?p=50500:3:::NO::>  
**Quantidade:** 100  
**Unidade:** UN  
**UF:** RS

CNPJ	Razão Social do Fornecedor	Valor da Proposta Final
87.967.733/0001-88 *VENCEDOR*	DOBLER & SCHAURICH LTDA.	R\$ 9,20

**Preço (Outros Entes Públicos) 3: Média das Propostas Finais**

R\$ 9,00

Inc. II Art. 5º da IN 65 de 07 de Julho de 2021 (Lei nº 14.133)

**Órgão:** FUNDO MUNIC. DE ASSIST. SOCIAL - FMAS  
**Objeto:** Registro de Preços, visando a futura aquisição de gêneros alimentícios  
**Descrição:** ADOÇANTE LÍQUIDO, À BASE DE SUCRALOSE (DERIVADO DA CANA-DE- AÇÚCAR), SEM AMARGOR RESIDUAL, SEM GLÚTEN, FRASCO DE 100 ML. - ADOÇANTE LÍQUIDO, À BASE DE SUCRALOSE (DERIVADO DA CANA-DE- AÇÚCAR), SEM AMARGOR RESIDUAL, SEM GLÚTEN, FRASCO DE 100 ML.

**Data:** 07/06/2024 00:00  
**Modalidade:** PREGÃO ELETRÔNICO  
**SRP:** SIM  
**Identificação:** 00000624  
**Lote/Item:** 1/3  
**Ata:** N/A  
**Fonte:** .138.59.40.26:8079/transparencia/  
**Quantidade:** 300  
**Unidade:** UND  
**UF:** RJ

CNPJ	Razão Social do Fornecedor	Valor da Proposta Final
31.690.504/0001-04 *VENCEDOR*	N F V M COMERCIO E EMPREENDIMENTOS EIRELI	R\$ 9,00

**Item 6: AMACIANTE DE CARNE EM PÓ**

Preço Estimado: R\$ 10,49 (un)

Percentual: -

Preço Estimado Calculado: R\$ 10,49

Média dos Preços Obtidos: R\$ 10,49

Quantidade	Descrição	Observação
140 FrascosS	AMACIANTE DE CARNE EM PÓ, Especificação: preparado com papaina. Embalagem: Frasco com 120g, dizeres de rotulagem, data de fabricação e prazo de validade, informação dos ingredientes e composição nutricional.	



**Preço Site de Domínio Ampla 1**

Inc. III Art. 5º da LN 65 de 07 de Julho de 2021 (Lei nº 14.133)

**Site:** Tauste Supermercados  
**Produto:** Amaciante de Carnes Maggi Vidro 120g  
**Descrição:** Anexo 1  
**Data/Hora Inclusão:** 26/06/2024 15:59:46  
**CNPJ:**  
**Telefone:**  
**Url:** <https://tauste.com.br/marilia/amaciante-de-carnes-maggi-vidro-120g.html>

**Preço Site de Domínio Ampla 2**

R\$ 11,82

Inc. III Art. 5º da LN 65 de 07 de Julho de 2021 (Lei nº 14.133)

**Site:** Embalatado  
**Produto:** Amaciante de carnes Conatril  
**Descrição:** Anexo 2  
**Data/Hora Inclusão:** 26/06/2024 15:59:53  
**CNPJ:**  
**Telefone:**  
**Url:** <https://www.lojaembalatado.com.br/artigos-para-embutidos/aditivos-e-condimentos-para-linguicas-e-embutidos/conatril/amacian-te-de-carnes-conatril?parceiro=7177>

**Preço Site de Domínio Ampla 3**

R\$ 9,69

Inc. III Art. 5º da LN 65 de 07 de Julho de 2021 (Lei nº 14.133)

**Site:** Supermercados Bretas  
**Produto:** Tempero Amaciante De Carne Maggi 120g  
**Descrição:** Anexo 3  
**Data/Hora Inclusão:** 26/06/2024 15:59:59  
**CNPJ:** 39.346.861/0350-38  
**Telefone:**  
**Url:** [https://www.bretas.com.br/tempero-amaciante-de-carnes-maggi-fondor-120g/p?idsku=4710&srsltid=AfmBOopIRzZhozITsJrNrhE6X7ZLAeWb9ZqSIzkIcHatYf1WI\\_6DBH75vo](https://www.bretas.com.br/tempero-amaciante-de-carnes-maggi-fondor-120g/p?idsku=4710&srsltid=AfmBOopIRzZhozITsJrNrhE6X7ZLAeWb9ZqSIzkIcHatYf1WI_6DBH75vo)

**Item 7: AMIDO DE MILHO**

**Preço Estimado:** R\$ 10,76 (un)      **Percentual:** -      **Preço Estimado Calculado:** R\$ 10,76      **Média dos Preços Obtidos:** R\$ 10,76

Quantidade	Descrição	Observação
780 Embalagens	AMIDO DE MILHO, Especificações: Embalagem pacote de 500g, rótulo contendo identificação do produto data de fabricação e prazo de validade	

**Preço (Outros Entes Públicos) 1: Média das Propostas Finais**

R\$ 9,85

Inc. II Art. 5º da LN 65 de 07 de Julho de 2021 (Lei nº 14.133)



**Órgão:** ENCANTO CAMARA MUNICIPAL  
**Objeto:** Aquisição de gêneros alimentícios para manutenção da Câmara Municipal de Encanto.  
**Descrição:** AMIDO DE MILHO 500G - AMIDO DE MILHO 500G

**Data:** 29/05/2024 17:13  
**Modalidade:** Dispensa  
**SRP:** NÃO  
**Identificação:** 24518979000152-1-000013/2024  
**Lote/Item:** 1/21  
**Ata:** N/A  
**Homologação:** 21/05/2024 00:00  
**Fonte:** <https://www.gov.br/pncp/pt-br>  
**Quantidade:** 24  
**Unidade:** UND  
**UF:** RN

CNPJ	Razão Social do Fornecedor	Valor da Proposta Final
08.754.313/0001-47 *VENCEDOR*	KAMILA BARBOSA DIOGENES COSTA	R\$ 9,85

**Preço (Outros Entes Públicos) 2: Média das Propostas Finais**

RS 11,49

*Inc. II Art. 5º da LN 65 de 07 de Julho de 2021 (Lei nº 14.133)*

**Órgão:** FUNDO MUNICIPAL DE EDUCACAO DE BANDEIRANTES DO TOCANTINS - FME  
**Objeto:** CONTRATAÇÃO DE EMPRESA PARA FORNECIMENTO DE GÊNEROS ALIMENTÍCIOS DESTINADOS A MERENDA ESCOLAR, SOLICITADO PELO FUNDO MUNICIPAL DE EDUCAÇÃO – FME  
**Descrição:** Amido de milho- Produto de boa qualidade 100% puro, em embalagem de caixa de papelão fino, acondicionado internamente em saco de papel impermeável ou saco de polietileno atóxico, resistente, termossoldado, embalagem de 200g, 500g, ou 1 kg. Apresentar valii - Amido de milho- Produto de boa qualidade 100% puro, em embalagem de caixa de papelão fino, acondicionado internamente em saco de papel impermeável ou saco de polietileno atóxico, resistente, termossoldado, embalagem de 200g, 500g, ou 1 kg. Apresentar validade superior a 3 meses a parte da data de entrega.

**Data:** 15/05/2024 07:55  
**Modalidade:** Pregão - Eletrônico  
**SRP:** SIM  
**Identificação:** 31447670000184-1-000001/2024  
**Lote/Item:** 1/10  
**Ata:** N/A  
**Homologação:** 04/06/2024 00:00  
**Fonte:** <https://www.gov.br/pncp/pt-br>  
**Quantidade:** 40  
**Unidade:** KG  
**UF:** TO

CNPJ	Razão Social do Fornecedor	Valor da Proposta Final
30.300.327/0001-40 *VENCEDOR*	30.300.327 LUCAS EDUARDO LEMES DE SOUZA	R\$ 11,49

**Preço (Outros Entes Públicos) 3: Média das Propostas Finais**

RS 10,94

*Inc. II Art. 5º da LN 65 de 07 de Julho de 2021 (Lei nº 14.133)*

**Órgão:** MUNICIPIO DE RIO DOS INDIOS  
**Objeto:** Registro de Preços para fornecimento de gêneros alimentícios para a demanda da Administração Pública do Município de Rio dos Índios (exceto para a merenda escolar), descritos no Termo de Referência  
**Descrição:** AMIDO DE MILHO, PACOTE 500G - AMIDO DE MILHO, PACOTE 500G

**Data:** 02/05/2024 08:15  
**Modalidade:** PREGÃO ELETRÔNICO  
**SRP:** NÃO  
**Identificação:** 004-2024-RIO DOS ÍNDIOS-RS- MUNICIPIO DE RJO DOS INDIOS- PREGÃO ELETRÔNICO  
**Lote/Item:** 9/  
**Ata:** [Link Ata](#)  
**Fonte:** <https://blcompras.com/Process/ProcessSearchPublic?param1=1>  
**Quantidade:** 20  
**Unidade:** PAC  
**UF:** RS



CNPJ	Razão Social do Fornecedor	Valor da Proposta Final
27.467.343/0001-17 *VENCEDOR*	ANZILIEIRO E ANZILIEIRO	RS 10,91
38.125.895/0001-63	CARTTA COMERCIO DE PRODUTOS ALIMENTICIOS LTDA	RS 10,96

Item 8: AZEITONA

Preço Estimado: R\$ 19,62 (un)      Percentual: -      Preço Estimado Calculado: R\$ 19,62      Média dos Preços Obtidos: R\$ 19,62

Quantidade	Descrição	Observação
170 Embalagens	AZEITONA, Especificações: Azeitona tipo verde, apresentação com caroço, tamanho grande, características adicionais sem tempero. Embalagem: Vidro com 500g.	

Preço (Outros Entes Públicos) 1: Média das Propostas Finais

RS 20,61

Inc. II Art. 5º da LN 65 de 07 de Julho de 2021 (Lei nº 14.133)

Órgão: Município de Bodoquena - MS

Data: 26/04/2024 09:30

Objeto: Registro de preços para futura e eventual aquisição de gêneros alimentícios para atender as secretarias pertencentes ao Município de Bodoquena.

Modalidade: PREGÃO ELETRÔNICO

SRP: SIM

Descrição: AZEITONA PRETA - COM CAROCO (FRASCO C/ 500 G) AZEITONA PRETA - COM CAROCO - AZEITONA PRETA - COM CAROCO (FRASCO C/ 500 G) AZEITONA PRETA - COM CAROCO (FRASCO C/ 500 G)

Identificação: 26009\_062024

Lote/Item: 75/1

Ata: [Link Ata](#)

Fonte: <https://comprasbr.com.br/>

Quantidade: 75

Unidade: UNIDADE

UF: MS

CNPJ	Razão Social do Fornecedor	Valor da Proposta Final
30.553.576/0001-47 *VENCEDOR*	D. DA SILVA DUARTE TRANSPORTE LTDA	RS 18,28
35.081.591/0001-53	SANTI - COMERCIO E DISTRIBUIDORA DE ALIMENTOS EIRELI	RS 18,28
22.416.818/0001-22	DJE DISTRIBUIDORA DE ALIMENTOS EIRELI	RS 25,28

Preço (Outros Entes Públicos) 2: Média das Propostas Finais

RS 18,85

Inc. II Art. 5º da LN 65 de 07 de Julho de 2021 (Lei nº 14.133)

Órgão: MUNICIPIO DE SAO DOMINGOS

Data: 24/04/2024 09:00

Objeto: ABERTURA DE PROCESSO LICITATÓRIO PARA CONTRATAÇÃO DE EMPRESA ESPECIALIZADA EM AQUISIÇÃO DE GÊNEROS ALIMENTÍCIOS, PARA ATENDER AS NECESSIDADES DO FUNDO MUNICIPAL DE SAÚDE, DO MUNICÍPIO DE SÃO DOMINGOS/GO.

Modalidade: Pregão - Presencial

SRP: SIM

Descrição: AZEITONA 500 G - AZEITONA 500 G

Identificação: 01068014000100-1-000129/2024

Lote/Item: 1/34

Ata: N/A

Homologação: 25/04/2024 00:00

Fonte: <https://www.gov.br/pncp/pt-br>

Quantidade: 124

Unidade: VD

UF: GO

CNPJ	Razão Social do Fornecedor	Valor da Proposta Final
07.170.435/0001-23 *VENCEDOR*	MARIA ILZA DOS SANTOS BARBOSA VILA REAL	RS 18,85





## Preço (Outros Entes Públicos) 3: Média das Propostas Finais

Inc. II Art. 5º da IN 65 de 07 de Julho de 2021 (Lei nº 14.133)

<b>Órgão:</b> Prefeitura Municipal de Cachoeiro de Itapemirim	<b>Data:</b> 19/04/2024 12:41
<b>Objeto:</b> Aquisição de cereais destinados a atender as demandas da secretaria municipal de educação, para atendimento do programa nacional de alimentação escolar - PNAE, pelo Sistema de Registro de Preços	<b>Modalidade:</b> Pregão para Registro de Preço
<b>Descrição:</b> AZEITONA INGREDIENTES BÁSICOS: AZEITONAS VERDES COM CAROÇO, ÁGUA E SAL, EMBALAGEM COM 500 G, CARACTE INGREDIENTES BÁSICOS: AZEITONAS VERDES COM CAROÇO, ÁGUA E SAL, EMBALAGEM COM 500 G, CARACTERÍSTICAS ADICIONAIS: COM ANTIOXIDANTE E CONSERVADOR BENZOATO DE - AZEITONA INGREDIENTES BÁSICOS: AZEITONAS VERDES COM CAROÇO, ÁGUA E SAL, EMBALAGEM COM 500 G, CARACTE INGREDIENTES BÁSICOS: AZEITONAS VERDES COM CAROÇO, ÁGUA E SAL, EMBALAGEM COM 500 G, CARACTERÍSTICAS ADICIONAIS: COM ANTIOXIDANTE E CONSERVADOR BENZOATO DE SÓDIO. DEVENDO APRESENTAR NA EMBALAGEM AS INFORMAÇÕES NUTRICIONAIS E O PRAZO DE VALIDADE.	<b>SRP:</b> SIM
	<b>Identificação:</b> 293606
	<b>Lote/Item:</b> 1/8
	<b>Ata:</b> <a href="#">Link Ata</a>
	<b>Fonte:</b> www.portaldecompraspublicas.com.br
	<b>Quantidade:</b> 600
	<b>Unidade:</b> UN
	<b>UF:</b> ES

CNPJ	Razão Social do Fornecedor	Valor da Proposta Final
06.190.976/0001-50 *VENCEDOR*	DISTRIBUIDORA CENTRO SUL EIRELI	RS 13,76
14.966.026/0001-01	BARRA COMERCIO DE EQUIPAMENTOS EIRELI	RS 16,50
27.592.861/0001-62	HEM EMPREENDIMENTOS & NEGOCIOS EIRELI	RS 17,80
47.353.441/0001-30	HMX EMPREENDIMENTOS LTDA	RS 29,58

## Item 9: BISCOITO ROSQUINHA

Preço Estimado: R\$ 9,69 (un)

Percentual: -

Preço Estimado Calculado: R\$ 9,69

Média dos Preços Obtidos: R\$ 9,69

Quantidade	Descrição	Observação
1.500 Pacotes	BISCOITO ROSQUINHA; Especificações: APRESENTAÇÃO REDONDO, SABOR tradicional, CLASSIFICAÇÃO DOCE, CARACTERÍSTICAS ADICIONAIS SEM RECHEIO, TIPO ROSQUINHA, INGREDIENTES AÇÚCAR, FARINHA DE TRIGO E GLÚTEN, embalagem: pacote 500g	

## Preço (Outros Entes Públicos) 1: Média das Propostas Finais

RS 9,58

Inc. II Art. 5º da IN 65 de 07 de Julho de 2021 (Lei nº 14.133)

<b>Órgão:</b> MUNICIPIO DE ARAGUACEMA	<b>Data:</b> 20/03/2024 08:30
<b>Objeto:</b> contratação de empresa para aquisição de gêneros alimentícios, copa e cozinha e material de limpeza para atender a demanda da Prefeitura Municipal de Araguacema. No sistema registro de preços	<b>Modalidade:</b> PREGÃO ELETRÔNICO
<b>Descrição:</b> BISCOITO TIPO ROSQUINHA 500 G 1 LINHA -- BISCOITO TIPO ROSQUINHA 500 G 1 LINHA -	<b>SRP:</b> SIM
	<b>Identificação:</b> 002-2024-ARAGUACEMA-TO-MUNICIPIO DE ARAGUACEMA-PREGÃO ELETRÔNICO
	<b>Lote/Item:</b> 10/
	<b>Ata:</b> <a href="#">Link Ata</a>
	<b>Fonte:</b> https://blcompras.com/Process/ProcessSearchPublic?param1=1
	<b>Quantidade:</b> 1.500
	<b>Unidade:</b> PACOTES
	<b>UF:</b> TO

CNPJ	Razão Social do Fornecedor	Valor da Proposta Final
45.591.859/0001-50 *VENCEDOR*	SETE DISTRIBUIDORA LTDA	RS 7,79
38.141.438/0001-62	CASA FORTALEZA SUPERMERCADO EIRELI	RS 7,80



CNPJ	Razão Social do Fornecedor	Valor da Proposta Final
09.912.989/0001-84	SHISLEY ANASTACIO DE SOUZA FERNANDES EIRELI	RS 10,60
37.010.127/0001-00	J M BRAGA COMERCIAL BRILHANTE	RS 10,80
17.930.584/0001-05	LUMINATA DISTRIBUIDORA - EIRELI	RS 10,90
<b>Preço (Outros Entes Públicos) 2: Média das Propostas Finais</b>		<b>RS 8,90</b>

Inc. II Art. 5º da IN 65 de 07 de Julho de 2021 (Lei nº 14.133)

<b>Órgão:</b> MUNICIPIO DE BANDEIRA DO SUL	<b>Data:</b> 04/03/2024 10:30
<b>Objeto:</b> REGISTRO DE PREÇOS PARA FUTURAS E PARCELADAS AQUISIÇÕES DE GÊNEROS ALIMENTÍCIOS DESTINADOS A REALIZAÇÃO DA MERENDA ESCOLAR DOS ALUNOS DA REDE MUNICIPAL DE ENSINO.	<b>Modalidade:</b> Pregão - Eletrônico
<b>Descrição:</b> BISCOITO, TIPO ROSQUINHA DE BAUNILHA (FARINHA DE TRIGO ENRIQUECIDA COM FERRO E ÁCIDO FÓLICO, AÇÚCAR, ÁGUA, AMIDO DE MILHO, GORDURA VEGETAL, AÇÚCAR INVERTIDO, FERMENTOS QUÍMICOS (BICARBONATO DE AMÔNIO, PIROFOSFATO DE SÓDIO E BICARBONATO DE SÓDIO), SAL AROM - BISCOITO, TIPO ROSQUINHA DE BAUNILHA (FARINHA DE TRIGO ENRIQUECIDA COM FERRO E ÁCIDO FÓLICO, AÇÚCAR, ÁGUA, AMIDO DE MILHO, GORDURA VEGETAL, AÇÚCAR INVERTIDO, FERMENTOS QUÍMICOS (BICARBONATO DE AMÔNIO, PIROFOSFATO DE SÓDIO E BICARBONATO DE SÓDIO), SAL AROMA IDÊNTICO AO NATURAL DE BAUNILHA. O PRODUTO DEVE APRESENTAR 0% DE GORDURA TRANS. PACOTE CONTENDO 500 GR.	<b>SRP:</b> SIM
	<b>Identificação:</b> 18175794000190-1-000009/2024
	<b>Lote/Item:</b> 1/13
	<b>Ata:</b> N/A
	<b>Homologação:</b> 06/03/2024 00:00
	<b>Fonte:</b> <a href="https://www.gov.br/pncp/pt-br">https://www.gov.br/pncp/pt-br</a>
	<b>Quantidade:</b> 50
	<b>Unidade:</b> PACOTE
	<b>UF:</b> MG

CNPJ	Razão Social do Fornecedor	Valor da Proposta Final
25.052.801/0001-21	ANA FLAVIA GARCIA CHAGAS	RS 8,90
<b>*VENCEDOR*</b>		

<b>Preço (Outros Entes Públicos) 3: Média das Propostas Finais</b>	<b>RS 10,59</b>
--	-----------------

Inc. II Art. 5º da IN 65 de 07 de Julho de 2021 (Lei nº 14.133)

<b>Órgão:</b> JACUTINGA CÂMARA MUNICIPAL	<b>Data:</b> 22/02/2024 16:35
<b>Objeto:</b> CONTRATAÇÃO DE EMPRESA PARA FORNECIMENTO DE ITENS DE SUPERMERCADO PARA CONSUMO DA CÂMARA NO EXERCÍCIO DE 2024	<b>Modalidade:</b> Dispensa
<b>Descrição:</b> BISCOITO TIPO ROSQUINHA (PCT 500 GRAMAS) - BISCOITO TIPO ROSQUINHA (PCT 500 GRAMAS)	<b>SRP:</b> NÃO
	<b>Identificação:</b> 04500962000160-1-000002/2024
	<b>Lote/Item:</b> 1/19
	<b>Ata:</b> N/A
	<b>Homologação:</b> 28/02/2024 00:00
	<b>Fonte:</b> <a href="https://www.gov.br/pncp/pt-br">https://www.gov.br/pncp/pt-br</a>
	<b>Quantidade:</b> 15
	<b>Unidade:</b> PACOTE
	<b>UF:</b> MG

CNPJ	Razão Social do Fornecedor	Valor da Proposta Final
01.140.176/0001-01	COSTA E LABEGALINI LTDA	RS 10,59
<b>*VENCEDOR*</b>		



## Item 10: BISCOITO DE ÁGUA E SAL CREAM CRACKER

Preço Estimado: R\$ 7,21 (un)

Percentual: -

Preço Estimado Calculado: R\$ 7,21

Média dos Preços Obtidos: R\$ 7,21

Quantidade	Descrição	Observação
4.400 Unidades	BISCOITO DE ÁGUA E SAL CREAM CRACKER, Especificações: farinha de trigo rica com ferro e ácido fólico e gordura vegetal. Embalagem: Pacote 350G A 400G. O produto deverá apresentar validade mínima de 06 (seis) meses a partir da data de entrega na unidade requisitante.	

## Preço (Outros Entes Públicos) 1: Média das Propostas Finais

R\$ 7,24

Inc. II Art. 5º da IN 65 de 07 de Julho de 2021 (Lei nº 14.133)

<b>Órgão:</b> Prefeitura Municipal de Serra de São Bento	<b>Data:</b> 15/05/2024 11:08
<b>Objeto:</b> Aquisição de Medicamentos de Gêneros Alimentícios.	<b>Modalidade:</b> Pregão para Registro de Preço
<b>Descrição:</b> BISCOITO TIPO CREAM- CRACKER EspecificaCAo : Biscoito tipo cream-cracker - tipo cream cracker, tipo Agua e sal, composiCAo bAsica, aromatizado artificialmente, farinha de trigo, gordura vegetal hidrogenada, sal, com extrato de malte e fermento bioLogico, - BISCOITO TIPO CREAM-CRACKER EspecificaCAo : Biscoito tipo cream-cracker - tipo cream cracker. tipo Agua e sal, composiCAo bAsica, aromatizado artificialmente, farinha de trigo, gordura vegetal hidrogenada, sal, com extrato de malte e fermento bioLogico, embalagem de 400g individualizadas com dupla proteCAo a data de fabricaCAo deverA estar em local visível da embalagem. Registro no MinistErio da Saçde (MS). Prazo de validade mInimo de 6 meses a partir da entrega.	<b>SRP:</b> SIM
	<b>Identificação:</b> 302413
	<b>Lote/Item:</b> 1/25
	<b>Ata:</b> <a href="#">Link Ata</a>
	<b>Fonte:</b> www.portaldecompraspublicas.com.br
	<b>Quantidade:</b> 2.000
	<b>Unidade:</b> UN
	<b>UF:</b> RN

CNPJ	Razão Social do Fornecedor	Valor da Proposta Final
54.213.868/0001-07 *VENCEDOR*	AGRESTE COMERCIO SERVICOS EMPREENDIMENTOS E LOCACOES LTDA	R\$ 3,99
24.114.994/0001-35	RIOGRANDENSE COMERCIO E REPRESENTAÇÕES EIRELI	R\$ 4,00
50.395.625/0001-78	50.395.625 RYERTSON FELIPE ALVES DO NASCIMENTO	R\$ 7,23
49.572.307/0001-56	SILVA RIBEIRO COMERCIO E SERVICOS LTDA	R\$ 7,50
20.997.600/0001-83	SILVA COMERCIO E SERVICOS EIRELI	R\$ 7,99
45.778.178/0001-04	H H RIBEIRO COMERCIO E SERVICOS LTDA	R\$ 9,00
47.167.319/0001-70	R M DE MELO INACIO	R\$ 11,00

## Preço (Outros Entes Públicos) 2: Média das Propostas Finais

R\$ 7,14

Inc. II Art. 5º da IN 65 de 07 de Julho de 2021 (Lei nº 14.133)

<b>Órgão:</b> SECRETARIA MUNICIPAL DE EDUCACAO, ESPORTE E LAZER	<b>Data:</b> 15/05/2024 08:00
<b>Objeto:</b> Registro de Preços para Aquisição de Gêneros Alimentícios destinados à alimentação dos Estudantes da Rede Municipal de Ensino do Município de Santa Maria da Boa Vista/PE	<b>Modalidade:</b> Pregão - Eletrônico
<b>Descrição:</b> BISCOITO CREAM CRACKER (INTEGRAL) Composição básica: Farinha de trigo integral, farinha de trigo enriquecida com ferro e ácido fólico, água, gordura vegetal hidrogenada de palma, açúcar invertido, açúcar, sal, fibra, fermentos químicos: bicarbonato de sód - BISCOITO CREAM CRACKER (INTEGRAL) Composição básica: Farinha de trigo integral, farinha de trigo enriquecida com ferro e ácido fólico, água, gordura vegetal hidrogenada de palma, açúcar invertido, açúcar, sal, fibra, fermentos químicos: bicarbonato de sódio, bicarbonato de amônio e pirofosfato ácido de sódio, fermento biológico, emulsificante: lecitina de soja e melhorador de farinha, metabisulfito de sódio. Embalagem em pacote hermético com 350g, com dados de identificação do produto, marca do fabricante, data de fabricação e prazo de validade. Validade de 180 dias da data de entrega do produto.	<b>SRP:</b> SIM
	<b>Identificação:</b> 30382029000146-1-000002/2024
	<b>Lote/Item:</b> 1/19
	<b>Ata:</b> N/A
	<b>Homologação:</b> 03/06/2024 00:00
	<b>Fonte:</b> https://www.gov.br/pncp/pt-br
	<b>Quantidade:</b> 600
	<b>Unidade:</b> UNIDADE
	<b>UF:</b> PE

CNPJ	Razão Social do Fornecedor	Valor da Proposta Final
40.223.578/0001-21 *VENCEDOR*	LUCIANO PEREIRA COSTA MERCADINHO EPP	R\$ 7,14



## Preço (Outros Entes Públicos) 3: Média das Propostas Finais

Inc. II Art. 5º da IN 65 de 07 de Julho de 2021 (Lei nº 14.133)

**Órgão:** Prefeitura Municipal de Pancas

**Objeto:** A presente licitação tem por objeto o Registro de Preços desunado a aquisição, de forma parcelada, de Gêneros Alimentícios destinados ao Abrigo Institucional, na preparação de lanches para alunos matriculados no Serviço de Convivência e

**Descrição:** Biscoito salgado, tipo cream cracker. - Biscoito salgado, tipo cream cracker. composição básica: farinha de trigo, gordura vegetal hidrogenada, água, sal e demais substâncias permitidas. Acondicionada em pacotes de polipropileno, atóxico hermeticamente vedados com no mínimo 400g. A embalagem deverá conter externamente os dados de identificação e procedência, informação nutricional, número do lote, data de validade, quantidade do produto. O produto deverá apresentar validade mínima de 06 meses a partir da data de entrega na unidade requisitante

**Data:** 06/05/2024 08:11**Modalidade:** Pregão para Registro de Preço**SRP:** SIM**Identificação:** 299000**Lote/Item:** 1/9**Ata:** [Link Ata](#)**Fonte:** [www.portaldecompraspublicas.com.br](http://www.portaldecompraspublicas.com.br)**Quantidade:** 250**Unidade:** PC**UF:** ES

CNPJ	Razão Social do Fornecedor	Valor da Proposta Final
42.177.391/0001-64 *VENCEDOR*	NORTE COMERCIAL LTDA	R\$ 3,40
01.146.578/0001-13	SANTA ROSA COMERCIO DE PRODUTOS ALIMENTICIOS LTDA	R\$ 8,20
03.768.188/0001-00	NEIDE GARCIA SUDRE	R\$ 8,20
07.339.565/0001-47	NORTE SUL DISTRIBUIDORA LTDA	R\$ 8,24
47.665.143/0001-86	SAFE BUSINESS LTDA	R\$ 8,24

## Item 11: BISCOITO DOCE

Preço Estimado: R\$ 6,97 (un)

Percentual: -

Preço Estimado Calculado: R\$ 6,97

Média dos Preços Obtidos: R\$ 6,97

Quantidade	Descrição	Observação
4.400 Unidades	BISCOITO DOCE, Especificação: tipo Maria, de primeira qualidade, devendo apresentar por porção 30g; fibra alimentar acima de 0,5 gram as, sódio abaixo de 150mg, isenta de gordura trans. Embalagem: Pacote de 400 gramas, isento de mofo, odores estranhos e substâncias nocivas, prazo mínimo de validade de 06 meses, a partir da data de entrega.	

## Preço (Compras Governamentais) 1: Média das Propostas Finais

RS 7,77

Inc. I Art. 5º da IN 65 de 07 de Julho de 2021 (Lei nº 14.133)

**Órgão:** MINISTERIO DA DEFESA  
Comando do Exército  
COMANDO MILITAR DO OESTE/9ª DIVISÃO DE EXÉRCITO  
9º Batalhão de Engenharia de Construção

**Objeto:** Pregão Eletrônico Aquisição de gêneros alimentícios para o destacamento em CorumbáMS do 9º BECnst

**Descrição:** Biscoito - BISCOITO, APRESENTAÇÃO RETANGULAR SABOR MAIZENA CLASSIFICAÇÃO DOCE CARACTERÍSTICAS ADICIONAIS SEM RECHEIO

**CatMat:** 217132 - Apresentação: Retangular | Sabor: Maizena | Características Adicionais: Sem Recheio | Classificação: Doce

**Data:** 06/06/2024 00:00**Modalidade:** Pregão Eletrônico**SRP:** NÃO**Identificação:** N°Pregão:900032024 / UASG:160157**Lote/Item:** /41**Ata:** N/A**Homologação:** 21/06/2024 00:00**Fonte:** [www.comprasgovernamentais.gov.br](http://www.comprasgovernamentais.gov.br)**Quantidade:** 260**Unidade:** Pacote**UF:** MT

CNPJ	Razão Social do Fornecedor	Valor da Proposta Final
30.553.576/0001-47 *VENCEDOR*	D. DA SILVA DUARTE TRANSPORTE LTDA	R\$ 7,75
18.572.200/0001-84	CJN COMERCIO E SERVICOS DE ALIMENTOS LTDA	R\$ 7,79



## Preço (Compras Governamentais) 2: Média das Propostas Finais

Inc. I Art. 5º da IN 65 de 07 de Julho de 2021 (Lei nº 14.133)

<b>Órgão:</b> MINISTÉRIO DA EDUCAÇÃO Secretaria Executiva Subsecretaria de Planejamento e Orçamento Instituto Federal de Educação, Ciência e Tecnologia Baiano Campus Santa Inês	<b>Data:</b> 15/05/2024 00:00 <b>Modalidade:</b> Pregão Eletrônico <b>SRP:</b> NÃO <b>Identificação:</b> NºPregão:900022024 / UASG:158277 <b>Lote/Item:</b> /23 <b>Ata:</b> N/A <b>Homologação:</b> 09/06/2024 00:00 <b>Fonte:</b> www.comprasgovernamentais.gov.br <b>Quantidade:</b> 300 <b>Unidade:</b> Unidade <b>UF:</b> BA
<b>Objeto:</b> Pregão Eletrônico Registro de preços para eventual aquisição de gêneros alimentícios para atender a demanda do Refeitório e das aulas práticas do curso Técnico em Alimentos do Instituto Federal Baiano Campus Santa Inês	
<b>Descrição:</b> Biscoito - BISCOITO, APRESENTAÇÃO RETANGULAR SABOR LEITE CLASSIFICAÇÃO DOCE CARACTERÍSTICAS ADICIONAIS SEM RECHEIO APLICAÇÃO ALIMENTAÇÃO HUMANA	
<b>CatMat:</b> 233107 - Apresentação: Retangular   Sabor: Leite   Características Adicionais: Sem Recheio   Classificação: Doce   Aplicação: Alimentação Humana	

CNPJ	Razão Social do Fornecedor	Valor da Proposta Final
05.788.360/0001-13 *VENCEDOR*	BAHIA CESTAS LTDA	R\$ 6,90
47.079.581/0001-62	MARCELA MACEDO BARRETO 03344377507	R\$ 6,98
03.935.567/0001-48	MVR NOVIDADES LTDA	R\$ 7,19
13.880.631/0001-94	A C DE OLIVEIRA PEIXOTO	R\$ 7,28

## Preço (Compras Governamentais) 3: Média das Propostas Finais

R\$ 6,06

Inc. I Art. 5º da IN 65 de 07 de Julho de 2021 (Lei nº 14.133)

<b>Órgão:</b> MINISTÉRIO DA DEFESA Comando do Exército Comando Militar da Amazônia 2º Grupamento de Engenharia de Construção 5º Batalhão de Engenharia de Construção	<b>Data:</b> 15/05/2024 00:00 <b>Modalidade:</b> Pregão Eletrônico <b>SRP:</b> NÃO <b>Identificação:</b> NºPregão:900032024 / UASG:160348 <b>Lote/Item:</b> /94 <b>Ata:</b> N/A <b>Homologação:</b> 28/05/2024 00:00 <b>Fonte:</b> www.comprasgovernamentais.gov.br <b>Quantidade:</b> 2.000 <b>Unidade:</b> Pacote <b>UF:</b> RO
<b>Objeto:</b> Pregão Eletrônico Aquisição de Gêneros Alimentícios (QR)	
<b>Descrição:</b> Biscoito - BISCOITO, APRESENTAÇÃO SORTIDO CLASSIFICAÇÃO DOCE TIPO AMANTEIGADO APLICAÇÃO ALIMENTAÇÃO HUMANA	
<b>CatMat:</b> 316835 - Apresentação: Sortido   Tipo: Amanteigado   Classificação: Doce   Aplicação: Alimentação Humana	

CNPJ	Razão Social do Fornecedor	Valor da Proposta Final
54.166.513/0001-04 *VENCEDOR*	T C COMERCIO & CONSULTORIA LTDA	R\$ 5,40
18.472.579/0001-50	COMSABOR COMERCIO DE ALIMENTOS LTDA	R\$ 5,41
24.900.336/0001-79	R8 COMERCIO E SERVICOS LTDA	R\$ 6,10
29.331.151/0001-04	M. R. DIAS PAIAO LTDA	R\$ 6,60
31.470.234/0001-26	SUPERMERCADO COMPRE BEM LTDA	R\$ 6,80



## Item 12: CAFÉ TIPO TORRADO

Preço Estimado: R\$ 17,46 (un)

Percentual: -

Preço Estimado Calculado: R\$ 17,46

Média dos Preços Obtidos: R\$ 17,46

Quantidade	Descrição	Observação
18.300 Pacotes	CAFÉ TIPO TORRADO, Especificação: apresentação moída, com selo de pureza ABIC. Embalagem: pacote com 500 gramas, alto vácuo, tipo tijolinho, livre de parasitas, odores estranhos e substâncias nocivas. Prazo mínimo de validade de 06 meses, a partir da data de entrega.	

## Preço (Outros Entes Públicos) 1: Média das Propostas Finais

R\$ 17,26

Inc. II Art. 5º da IN 65 de 07 de Julho de 2021 (Lei nº 14.133)

<b>Órgão:</b> MUNICÍPIO DE VALE DO PARAISO/RO	<b>Data:</b> 11/06/2024 00:00
<b>Objeto:</b> SISTEMA DE REGISTRO DE PREÇOS PARA EVENTUAL E FUTURA AQUISIÇÃO (GÊNEROS ALIMENTÍCIOS), PARA ATENDER AS SECRETARIAS MUNICIPAIS (SEMSAU, SEMPLAD, SEMECE, SEMTAS E SEMAPEM) DO MUNICÍPIO DE VALE DO PARAISO/RO	<b>Modalidade:</b> PREGÃO ELETRÔNICO
	<b>SRP:</b> SIM
	<b>Identificação:</b> 94218
	<b>Lote/Item:</b> /45
	<b>Ata:</b> <a href="#">Link Ata</a>
	<b>Fonte:</b> licitane.com.br
<b>Descrição:</b> CAFÉ TORRADO E MOÍDO 1ª QUALID., PACOTE DE COM 500 GR. TORRADO E MOÍDO SEM MISTURAS, 1ª QUALIDADE COM SELO DE PUREZA DA ASSOCIAÇÃO BRASILEIRA DA INDÚSTRIA DO CAFÉ ABIC; PACOTE COM 500GR; CARACTERÍSTICAS ADICIONAIS: PRODUTO PRÓPRIO PARA CONSUMO HUMANO E EM - CAFÉ TORRADO E MOÍDO 1ª QUALID., PACOTE DE COM 500 GR. TORRADO E MOÍDO SEM MISTURAS, 1ª QUALIDADE COM SELO DE PUREZA DA ASSOCIAÇÃO BRASILEIRA DA INDÚSTRIA DO CAFÉ ABIC. PACOTE COM 500GR, CARACTERÍSTICAS ADICIONAIS: PRODUTO PRÓPRIO PARA CONSUMO HUMANO E EM CONFORMIDADE COM A LEGISLAÇÃO EM VIGOR. MARCA DE REFERÊNCIAS TIPO - RIO BRILHANTE, JAMARI OU OUROESTE	<b>Quantidade:</b> 928
	<b>Unidade:</b> KILO
	<b>UF:</b> RO

CNPJ	Razão Social do Fornecedor	Valor da Proposta Final
33.949.569/0001-57 *VENCEDOR*	ALMEIDA & OLIVEIRA LTDA	R\$ 15,50
07.524.215/0001-50	CICAL IND. E COM. DE PRODUTOS ALIMENTÍCIOS LTDA	R\$ 16,47
01.076.944/0001-05	D. M. PANIFICADORA LTDA	R\$ 16,48
08.106.716/0001-80	CHAGAS & RODRIGUES LTDA	R\$ 17,49
52.611.889/0001-47	R COSTA SANTOS LTDA	R\$ 18,78
33.811.861/0001-09	JOAO DUARTE PEREIRA 00976038803	R\$ 18,84

## Preço (Outros Entes Públicos) 2: Média das Propostas Finais

R\$ 16,62

Inc. II Art. 5º da IN 65 de 07 de Julho de 2021 (Lei nº 14.133)



**Órgão:** MUNICÍPIO DE PARAIBUNA  
**Objeto:** AQUISIÇÃO DE 1.320 (HUM MIL, TREZENTOS E VINTE) CESTAS BÁSICAS, DESTINADAS A DOAÇÃO À MUNICÍPIES CARENTES DO MUNICÍPIO DA ESTÂNCIA TURÍSTICA DE PARAIBUNA  
**Descrição:** CAFÉ TORRADO E MOÍDO – 500 GRAMAS. - CAFÉ TORRADO E MOÍDO – 500 GRAMAS; DEVERÁ SER CONSTITUÍDO POR GRÃOS PROCEDENTES DE ESPÉCIES VEGETAIS GENUÍNOS. GRÃOS LIMPOS. AS CARACTERÍSTICAS ORGANOLÉPTICAS, MICROSCÓPICAS, MICROBIOLÓGICAS E FÍSICO-QUÍMICAS DEVERÃO O - CAFÉ TORRADO E MOÍDO – 500 GRAMAS. - CAFÉ TORRADO E MOÍDO – 500 GRAMAS. DEVERÁ SER CONSTITUÍDO POR GRÃOS PROCEDENTES DE ESPÉCIES VEGETAIS GENUÍNOS. GRÃOS LIMPOS. AS CARACTERÍSTICAS ORGANOLÉPTICAS, MICROSCÓPICAS, MICROBIOLÓGICAS E FÍSICO-QUÍMICAS DEVERÃO OBEDECER AOS PADRÕES ESTABELECIDOS NO CÓDIGO SANITÁRIO DO ESTADO. A EMBALAGEM DEVERÁ CONTER 500 GRAMAS E SER A VÁCUO, SENDO ÍNTEGRA. SEM QUALQUER TIPO DE ALTERAÇÃO. O RÓTULO DEVE CONTER O SELO DA ABIC, ALÉM DAS SEGUINTE INFORMações RAZÃO SOCIAL, MARCA, PESO LÍQUIDO, QUANTIDADE, REGISTRO INTERNO, CÓDIGO. PRAZO DE VALIDADE MÍNIMA DE 06 (SEIS) MESES. COMPOSIÇÃO, INFORMAÇÕES E REGISTRO NOS ÓRGÃOS COMPETENTES. APRESENTAR AMOSTRA.

**Data:** 28/05/2024 08:00  
**Modalidade:** Pregão - Eletrônico  
**SRP:** NÃO  
**Identificação:** 46643474000152-1-000038/2024  
**Lote/Item:** 1/15  
**Ata:** N/A  
**Homologação:** 07/06/2024 00:00  
**Fonte:** https://www.gov.br/pncp/pt-br  
**Quantidade:** 2.640  
**Unidade:** PACOTE  
**UF:** SP

CNPJ	Razão Social do Fornecedor	Valor da Proposta Final
37.746.404/0001-39	GAFO DISTRIBUIDORA E COMERCIO LTDA	RS 16,62
*VENCEDOR*		

**Preço (Outros Entes Públicos) 3: Média das Propostas Finais** **RS 18,49**  
*Inc. II Art. 5º da LN 65 de 07 de Julho de 2021 (Lei nº 14.133)*

**Órgão:** CM DE HORIZONTINA  
**Objeto:** COMPRA DE MATERIAIS DE CONSUMO PARA MANUTENÇÃO DA CÂMARA MUNICIPAL DE HORIZONTINA  
**Descrição:** CAFÉ EXTRA FORTE OU TRADICIONAL 500 G - TORRADO E MOÍDO - VERSÃO A VÁCUO. TIPO: CAFÉ MELITTA. - CAFÉ EXTRA FORTE OU TRADICIONAL 500 G - TORRADO E MOÍDO - VERSÃO A VÁCUO. TIPO: CAFÉ MELITTA

**Data:** 27/05/2024 00:00  
**Modalidade:** Processo de Dispensa  
**SRP:** NÃO  
**Identificação:** 49501-3-2024-PRD  
**Lote/Item:** 1/4  
**Ata:** N/A  
**Fonte:** https://portal.tce.rs.gov.br/aplicprod/f?p=50500:3::NO::  
**Quantidade:** 110  
**Unidade:** UN  
**UF:** RS

CNPJ	Razão Social do Fornecedor	Valor da Proposta Final
89.944.912/0003-97	CENTRO DE COMPRAS ZALESKI LTDA - FILIAL	RS 18,49
*VENCEDOR*		

**Item 13: CONDIMENTO APRESENTAÇÃO INDUSTRIAL**

**Preço Estimado:** R\$ 2,58 (un)      **Percentual:** -      **Preço Estimado Calculado:** R\$ 2,58      **Média dos Preços Obtidos:** R\$ 2,58

Quantidade	Descrição	Observação
1.450 Pacotes	CONDIMENTO APRESENTAÇÃO INDUSTRIAL, Especificação: matéria prima pimenta do reino, aspecto físico pó, isento de matéria terrosa, parasitas, fungos, vestígios de insetos, livres de umidade, Embalagem: pacote com 100 gramas, com número de lote, data de validade e quantidade do produto.	

**Preço (Outros Entes Públicos) 1: Média das Propostas Finais** **RS 2,65**  
*Inc. II Art. 5º da LN 65 de 07 de Julho de 2021 (Lei nº 14.133)*



**Órgão:** Câmara Municipal de Almeirim  
**Objeto:** REGISTRO DE PREÇOS PARA CONTRATAÇÃO DE PESSOA JURÍDICA PARA AQUISIÇÃO DE MATERIAIS DE CONSUMO EM GERAL (GÊNEROS ALIMENTÍCIOS, EXPEDIENTE E SUPRIMENTOS DE INFORMÁTICA, HIGIENE E LIMPEZA, COPA E COZINHA E DESCARTÁVEIS), PARA ATENDER AS NECESSIDADES DA...  
**Descrição:** **CONDIMENTO: DESCRIÇÃO DETALHADA: CONDIMENTO, APRESENTAÇÃO INDUSTRIAL, MATÉRIA- PRIMA COLORAU, ASPECTO FÍSICO PÓ, TIPO INDUSTRIAL PARA APLICAÇÃO CULINÁRIA EM GERAL. 100 GRAMAS. - CONDIMENTO: DESCRIÇÃO DETALHADA: CONDIMENTO, APRESENTAÇÃO INDUSTRIAL, MATÉRIA-PRIMA COLORAU, ASPECTO FÍSICO PÓ, TIPO INDUSTRIAL PARA APLICAÇÃO CULINÁRIA EM GERAL. 100 GRAMAS**

**Data:** 17/05/2024 17:13  
**Modalidade:** Pregão para Registro de Preço  
**SRP:** SIM  
**Identificação:** 303485  
**Lote/Item:** 1/41  
**Ata:** [Link Ata](#)  
**Fonte:** www.portaldecompraspublicas.com.br  
**Quantidade:** 100  
**Unidade:** PC  
**UF:** PA

CNPJ	Razão Social do Fornecedor	Valor da Proposta Final
05.669.458/0001-51	J. V. DA S. LIMA	R\$ 2,65
*VENCEDOR*		

**Preço (Outros Entes Públicos) 2: Média das Propostas Finais**

R\$ 2,85

Inc. II Art. 5º da LN 65 de 07 de Julho de 2021 (Lei nº 14.133)

**Órgão:** Câmara Municipal de Almeirim  
**Objeto:** REGISTRO DE PREÇOS PARA CONTRATAÇÃO DE PESSOA JURÍDICA PARA AQUISIÇÃO DE MATERIAIS DE CONSUMO EM GERAL (GÊNEROS ALIMENTÍCIOS, EXPEDIENTE E SUPRIMENTOS DE INFORMÁTICA, HIGIENE E LIMPEZA, COPA E COZINHA E DESCARTÁVEIS), PARA ATENDER AS NECESSIDADES DA...  
**Descrição:** **CONDIMENTO: DESCRIÇÃO DETALHADA: CONDIMENTO, APRESENTAÇÃO INDUSTRIAL MATÉRIA- PRIMA COMINHO, ASPECTO FÍSICO MOÍDO, APLICAÇÃO CULINÁRIA EM GERAL, CARACTERÍSTICA ADICIONAIS EMBALAGEM COM 50 GRAMAS. - CONDIMENTO: DESCRIÇÃO DETALHADA: CONDIMENTO, APRESENTAÇÃO INDUSTRIAL MATÉRIA- PRIMA COMINHO, ASPECTO FÍSICO MOÍDO, APLICAÇÃO CULINÁRIA EM GERAL, CARACTERÍSTICA ADICIONAIS EMBALAGEM COM 50 GRAMAS.**

**Data:** 17/05/2024 17:13  
**Modalidade:** Pregão para Registro de Preço  
**SRP:** SIM  
**Identificação:** 303485  
**Lote/Item:** 1/42  
**Ata:** [Link Ata](#)  
**Fonte:** www.portaldecompraspublicas.com.br  
**Quantidade:** 100  
**Unidade:** PC  
**UF:** PA

CNPJ	Razão Social do Fornecedor	Valor da Proposta Final
05.669.458/0001-51	J. V. DA S. LIMA	R\$ 2,85
*VENCEDOR*		

**Preço (Outros Entes Públicos) 3: Média das Propostas Finais**

R\$ 2,25

Inc. II Art. 5º da LN 65 de 07 de Julho de 2021 (Lei nº 14.133)

**Órgão:** MUNICIPIO DE TAQUARAL DE GOIAS  
**Objeto:** SOLICITAÇÃO DE ABERTURA DE PROCESSO LICITATÓRIO DE GÊNEROS ALIMENTÍCIOS PARA A SECRETARIAS E FUNDOS DESTA MUNICÍPIO  
**Descrição:** **CONDIMENTO, APRESENTAÇÃO INDUSTRIAL, MATÉRIA-PRIMA CANELA, EMBALAGEM DE 5 GR, PRIMÁRIA EM MATERIAL PLÁSTICO DE POLIETILENO, ATÓXICO E RESISTENTE, MARCA COMERCIAL, NOME, DESCRIÇÃO DO PRODUTO E DEMAIS DIZERES OBRIGATÓRIO DE ROTULAGEM. - CONDIMENTO, APRESENTAÇÃO INDUSTRIAL, MATÉRIA-PRIMA CANELA, EMBALAGEM DE 5 GR, PRIMÁRIA EM MATERIAL PLÁSTICO DE POLIETILENO, ATÓXICO E RESISTENTE, MARCA COMERCIAL, NOME, DESCRIÇÃO DO PRODUTO E DEMAIS DIZERES OBRIGATÓRIO DE ROTULAGEM**

**Data:** 06/05/2024 09:15  
**Modalidade:** Pregão - Presencial  
**SRP:** SIM  
**Identificação:** 01068055000104-1-000030/2024  
**Lote/Item:** 1/40  
**Ata:** N/A  
**Homologação:** 06/05/2024 00:00  
**Fonte:** <https://www.gov.br/pncp/pt-br>  
**Quantidade:** 820  
**Unidade:** UN  
**UF:** GO

CNPJ	Razão Social do Fornecedor	Valor da Proposta Final
23.030.071/0001-32	DARA GARCIA SILVA SIQUEIRA LTDA	R\$ 2,25
*VENCEDOR*		





## Item 14: CREME DE LEITE

Preço Estimado: R\$ 5,10 (un)

Percentual: -

Preço Estimado Calculado: R\$ 5,10

Média dos Preços Obtidos: R\$ 5,10

Quantidade	Descrição	Observação
820 Unidades	CREME DE LEITE, Especificação: ingredientes gordura láctea - mínimo 35%, sabor suave, consistência firme. Embalagem: caixinha 200 gramas, não amassada. A embalagem deverá conter externamente os dados de identificação, procedência, informação nutricional, número de lote, data de validade, quantidade do produto conservação ambiente seco e arejado.	

## Preço (Outros Entes Públicos) 1: Média das Propostas Finais

R\$ 5,89

Inc. II Art. 5º da IN 65 de 07 de Julho de 2021 (Lei nº 14.133)

<b>Órgão:</b> Prefeitura Municipal de Campo Azul	<b>Data:</b> 12/06/2024 08:36
<b>Objeto:</b> REGISTRO DE PREÇOS PARA FUTURA E EVENTUAL CONTRATAÇÃO DE MICROEMPRESAS E EMPRESAS DE PEQUENO PORTE PARA AQUISIÇÃO PARCELADA DE GENEROS ALIMENTICIOS PERECIVEIS E NÃO PERECIVEIS DESTINADOS A MERENDA ESCOLAR E AS NECESSIDADES DE TODAS AS SECRETARIAS..	<b>Modalidade:</b> Pregão
	<b>SRP:</b> SIM
<b>Descrição:</b> CREME DE LEITE, UHT, homogeneizado, 17% de gordura, embalagem Tetra Pak com 200 gramas.: - CREME DE LEITE, UHT, homogeneizado, 17% de gordura, embalagem Tetra Pak com 200 gramas.:	<b>Identificação:</b> 310200
	<b>Lote/Item:</b> 1/27
	<b>Ata:</b> <a href="#">Link Ata</a>
	<b>Fonte:</b> www.portaldecompraspublicas.com.br
	<b>Quantidade:</b> 900
	<b>Unidade:</b> UND
	<b>UF:</b> MG

CNPJ	Razão Social do Fornecedor	Valor da Proposta Final
00.406.864/0001-08 *VENCEDOR*	SUPERMERCADO BIAS FORTES BM EIRELI	R\$ 5,89

## Preço (Outros Entes Públicos) 2: Média das Propostas Finais

R\$ 5,02

Inc. II Art. 5º da IN 65 de 07 de Julho de 2021 (Lei nº 14.133)

<b>Órgão:</b> MUNICIPIO DE CHAPADAO DO CEU	<b>Data:</b> 23/05/2024 09:00
<b>Objeto:</b> REGISTRO DE PREÇOS PARA EVENTUAL AQUISIÇÃO DE GENEROS ALIMENTICIOS E MATERIAL DE LIMPEZA CASA DE APOIO	<b>Modalidade:</b> PREGÃO ELETRÔNICO
	<b>SRP:</b> SIM
<b>Descrição:</b> CREME DE LEITE 200 GR - CREME DE LEITE: UHT, HOMOGENEIZADO, QUE SEJA PRODUZIDO A PARTIR DE CREME DE LEITE, LEITE EM PÓ, ESPESSANTE, ESTABILIZANTES, SEM GLÚTEN, COM MÍNIMO DE 17% DE GORDURA. EMBALAGEM ESTILO TETRAPAK COM NO MÍNIMO 200G. PRAZO DE VALIDADE M - CREME DE LEITE 200 GR - CREME DE LEITE: UHT, HOMOGENEIZADO, QUE SEJA PRODUZIDO A PARTIR DE CREME DE LEITE, LEITE EM PÓ, ESPESSANTE, ESTABILIZANTES, SEM GLÚTEN, COM MÍNIMO DE 17% DE GORDURA. EMBALAGEM ESTILO TETRAPAK COM NO MÍNIMO 200G. PRAZO DE VALIDADE MÍNIMO 06 MESES A CONTAR A PARTIR DA DATA DE ENTREGA	<b>Identificação:</b> 033-2024-CHAPADÃO DO CÉU-GO-MUNICIPIO DE CHAPADAO DO CEU-PREGÃO ELETRÔNICO
	<b>Lote/Item:</b> 43/
	<b>Ata:</b> <a href="#">Link Ata</a>
	<b>Homologação:</b> 11/06/2024 11:35
	<b>Fonte:</b> https://bnccompras.com/Process/ProcessSearchPublic?param1=1
	<b>Quantidade:</b> 30
	<b>Unidade:</b> UN
	<b>UF:</b> GO

CNPJ	Razão Social do Fornecedor	Valor da Proposta Final
10.941.897/0001-01 *VENCEDOR*	MULTPRODUTOS SHOPEE, GESTÃO EMPRESARIAL E MARKET LTDA.	R\$ 5,02

## Preço (Outros Entes Públicos) 3: Média das Propostas Finais

R\$ 4,40

Inc. II Art. 5º da IN 65 de 07 de Julho de 2021 (Lei nº 14.133)



**Órgão:** MUNICIPIO DE PITANGUEIRAS  
**Objeto:** Registro de preço para contratação de Microempresa e/ou empresa de pequeno porte, locais, nos moldes da LC 123/09, LC 147/14 e Lei Municipal 690/21 para eventual aquisição de gêneros alimentícios, conforme especificações contidas no Anexo I do edital.  
**Descrição:** CREME DE LEITE UHT, HOMOGENEIZADO, EMBALAGEM TETRA PAK, TEOR MAXIMO DE GORDURA DE 20%, COM IDENTIFICAÇÃO NA EMBALAGEM (RÓTULO) DOS INGREDIENTES, PESO, FORNECEDOR, DATA DE FABRICAÇÃO E VALIDADE. ISENTO DE SUJIDADES, PARASITAS, LARVAS E MATERIAL ESTRANHO. V - CREME DE LEITE UHT, HOMOGENEIZADO, EMBALAGEM TETRA PAK, TEOR MAXIMO DE GORDURA DE 20%. COM IDENTIFICAÇÃO NA EMBALAGEM (RÓTULO) DOS INGREDIENTES, PESO, FORNECEDOR, DATA DE FABRICAÇÃO E VALIDADE. ISENTO DE SUJIDADES, PARASITAS, LARVAS E MATERIAL ESTRANHO. VALIDADE MÍNIMA DE 06 (SEIS) MESES A CONTAR DA DATA DE ENTREGA. EMBALAGEM DE 200 GRAMAS

**Data:** 22/05/2024 09  
**Modalidade:** Pregão - Presencial  
**SRP:** SIM  
**Identificação:** 95543427000142-1-000042/2024  
**Lote/Item:** 1/66  
**Ata:** N/A  
**Homologação:** 07/06/2024 00:00  
**Fonte:** <https://www.gov.br/pncp/pt-br>  
**Quantidade:** 1.010  
**Unidade:** UNIDADE  
**UF:** PR

CNPJ	Razão Social do Fornecedor	Valor da Proposta Final
04.096.564/0001-20	SUPERMERCADO CAROL LTDA	RS 4,40
*VENCEDOR*		

## Item 15: CREMOGEMA

Preço Estimado: R\$ 11,09 (un) Percentual: - Preço Estimado Calculado: R\$ 11,09 Média dos Preços Obtidos: R\$ 11,09

Quantidade	Descrição	Observação
830 Embalagens	CREMOGEMA, Especificação: Amido de milho, para o preparo de mingau sabores baunilha, chocolate e morango, açúcar, vitaminas (A e C), sais minerais (cálcio, fósforo e ferro). Embalagem: de papel resistente de 500 gramas.	

## Preço (Outros Entes Públicos) 1: Média das Propostas Finais

RS 11,43

Inc. II Art. 5º da LN 65 de 07 de Julho de 2021 (Lei nº 14.133)

**Órgão:** MUNICIPIO DE LAGOA DE DENTRO  
**Objeto:** Aquisição parcelada de gêneros alimentícios, destinados ao atendimento do Programa Nacional de Alimentação Escolar no Município de Lagoa de Dentro.  
**Descrição:** MISTURA A BASE DE AMIDO tipo: cremogema, sabor: baunilha, isenta de sujidades, parasitas e larvas, admitindo umidade máxima de 15% por peso, acondicionada em embalagem apropriada, fechadas, embalado em caixa de papel vedada de 500g. - MISTURA A BASE DE AMIDO tipo: cremogema, sabor: baunilha, isenta de sujidades, parasitas e larvas, admitindo umidade máxima de 15% por peso, acondicionada em embalagem apropriada, fechadas, embalado em caixa de papel vedada de 500g

**Data:** 26/02/2024 15:00  
**Modalidade:** PREGÃO ELETRÔNICO  
**SRP:** NÃO  
**Identificação:** 00009-2024-LAGOA DE DENTRO-PB-MUNICIPIO DE LAGOA DE DENTRO-PREGÃO ELETRÔNICO  
**Lote/Item:** 49/  
**Ata:** [Link Ata](#)  
**Fonte:** <https://bnccompras.com/Process/ProcessSearchPublic?param1=1>  
**Quantidade:** 700  
**Unidade:** und  
**UF:** PB

CNPJ	Razão Social do Fornecedor	Valor da Proposta Final
38.087.485/0001-75	KELSON XAVIER	RS 11,42
*VENCEDOR*		
32.653.386/0001-27	MAC COMERCIO DE ALIMENTOS EIRELI	RS 11,43
04.949.494/0001-06	XAND'S COMERCIAL DE ALIMENTOS EIRELI	RS 11,43
35.027.696/0001-24	JORGE ALEXANDRE XAVIER DA SILVA	RS 11,43



**Preço (Outros Entes Públicos) 2: Média das Propostas Finais**

Inc. II Art. 5º da LN 65 de 07 de Julho de 2021 (Lei nº 14.133)

**CNPJ:** 08.889.297/0001-08  
**Órgão:** Prefeitura Municipal de Nova Olinda  
 Prefeitura Municipal de Nova Olinda  
**Objeto:** AQUISIÇÃO DE GÊNEROS ALIMENTÍCIOS DESTINADOS A MERENDA ESCOLAR DOS ALUNOS DA REDE MUNICIPAL DE ENSINO DO MUNICÍPIO DE NOVA OLINDA-PB, CONFORME TERMO DE REFERÊNCIA  
**Descrição:** CREMOGEMA (Enriquecido com vitaminas e mineral. Sabor tradicional data de fabricação. A embalagem deverá conter os dados de identificação e procedência, informações nutricionais, número de lote, quantidade do produto, número de registro, deverá apresentar - CREMOGEMA (Enriquecido com vitaminas e mineral. Sabor tradicional data de fabricação. A embalagem deverá conter os dados de identificação e procedência, informações nutricionais, número de lote, quantidade do produto, número de registro, deverá apresentar validade mínima de 10 (dez) meses a partir da data de entrega. Embalagem aproximada 500g.)

**Data:** 16/03/2023 13:37  
**Modalidade:** Pregão  
**SRP:** NÃO  
**Identificação:** 227580  
**Lote/Item:** 1/13  
**Ata:** [Link Ata](#)  
**Fonte:** www.portaldecompraspublicas.com.br  
**Quantidade:** 500  
**Unidade:** PC  
**UF:** PB

CNPJ	Razão Social do Fornecedor	Valor da Proposta Final
08.312.332/0001-13 *VENCEDOR*	EVANDRO DE SOUSA BRITO	R\$ 10,30
46.385.061/0001-15	WS COMERCIO E SERVICOS LTDA	R\$ 10,60
35.132.291/0001-56	A V COMERCIAL MOREIRA	R\$ 10,60
20.274.242/0001-80	ALDEMIR CLEMENTINO DE MELO	R\$ 12,00

**Preço (Outros Entes Públicos) 3: Média das Propostas Finais**

R\$ 10,97

Inc. II Art. 5º da LN 65 de 07 de Julho de 2021 (Lei nº 14.133)

**Órgão:** MUNICIPIO DO BREJO DA MADRE DE DEUS  
**Objeto:** Sistema de Registro de Preço para o eventual fornecimento parcelado de gêneros alimentícios perecíveis e não perecíveis, destinados a alimentação (merenda) nas escolas municipais, conforme especificações e condições contidas no Termo de Referência, Anexo I, do Edital.  
**Descrição:** MISTURA PARA MINGAU Características: mistura à base de amido de milho, em pó, para o preparo de mingau, sabor tradicional, tipo cremogema, de 1º qualidade, enriquecido de vitaminas e minerais, embalagem de 500g cada. Validade mínima de 10 meses contados d - MISTURA PARA MINGAU Características: mistura à base de amido de milho, em pó, para o preparo de mingau, sabor tradicional, tipo cremogema, de 1º qualidade, enriquecido de vitaminas e minerais, embalagem de 500g cada. Validade mínima de 10 meses contados da data da entrega. (EXCLUSIVO PARA ME/EPP)

**Data:** 29/09/2022 09:00  
**Modalidade:** PREGÃO ELETRÔNICO  
**SRP:** SIM  
**Identificação:** 026-2022-BREJO DA MADRE DE DEUS-PE-MUNICIPIO DO BREJO DA MADRE DE DEUS-PREGÃO ELETRÔNICO  
**Lote/Item:** 23/  
**Ata:** [Link Ata](#)  
**Homologação:** 22/11/2022 14:34  
**Fonte:** https://bnccompras.com/Process/ProcessSearchPublic?param1=1  
**Quantidade:** 5.000  
**Unidade:** UNIDADE  
**UF:** PE

CNPJ	Razão Social do Fornecedor	Valor da Proposta Final
04.159.635/0001-97 *VENCEDOR*	TRANSROCA COMERCIAL LTDA	R\$ 10,40
37.928.022/0001-26	EAS COMERCIO DE ALIMENTOS EIRELI	R\$ 10,41
27.605.903/0001-52	FRANCISCO ANTONIO BATISTA	R\$ 10,41
32.653.386/0001-27	MAC COMERCIO DE ALIMENTOS EIRELI	R\$ 10,41
06.536.960/0001-57	DISTRIBUIDORA DE ALIMENTOS CAVALCANTI EIRELI	R\$ 13,20



Item 16: FARINHA DE ARROZ

Preço Estimado: R\$ 4,29 (un)

Porcentual: -

Preço Estimado Calculado: R\$ 4,29

Média dos Preços Obtidos: R\$ 4,29

Quantidade	Descrição	Observação
495 Pacotes	FARINHA DE ARROZ, Especificação: tipo farinha de arroz flocada, tipo branca, aspecto físico levemente torrada, embalada em pacotes plásticos, transparentes, limpos, não violados, resistentes. Embalagem: pacote 500 gramas, deverá conter externamente os dados de identificação, procedência, informações nutricionais, número de lote, data de validade, quantidade do produto. Prazo de validade: mínimo de 09 (meses), a partir da data de entrega na unidade requisitante.	

Preço (Outros Entes Públicos) 1: Média das Propostas Finais

R\$ 4,57

Inc. II Art. 5º da IN 65 de 07 de Julho de 2021 (Lei nº 14.133)

<b>Órgão:</b> MUNICIPIO DE MIRADOR	<b>Data:</b> 16/05/2024 09:30	
<b>Objeto:</b> CONTRATAÇÃO DE EMPRESA ESPECIALIZADA NO FORNECIMENTO DE GÊNEROS ALIMENTÍCIOS, DESTINADOS A SECRETARIA MUNICIPAL DE SAÚDE DO MUNICÍPIO DE MIRADOR – MA	<b>Modalidade:</b> Pregão - Eletrônico	
<b>Descrição:</b> Farinha de arroz flocada (flocão), acondicionado em pacote de 500g - Farinha de arroz flocada (flocão), acondicionado em pacote de 500g	<b>SRP:</b> SIM	
	<b>Identificação:</b> 06140818000196-1-000026/2024	
	<b>Lote/Item:</b> 1/66	
	<b>Ata:</b> N/A	
	<b>Homologação:</b> 16/05/2024 00:00	
	<b>Fonte:</b> <a href="https://www.gov.br/pncp/pt-br">https://www.gov.br/pncp/pt-br</a>	
	<b>Quantidade:</b> 350	
	<b>Unidade:</b> PCT	
	<b>UF:</b> MA	
<b>CNPJ</b>	<b>Razão Social do Fornecedor</b>	<b>Valor da Proposta Final</b>
20.192.172/0001-11	ZE DO FEIRA SUPERMERCADO LTDA	R\$ 4,57
*VENCEDOR*		

Preço (Outros Entes Públicos) 2: Média das Propostas Finais

R\$ 3,85

Inc. II Art. 5º da IN 65 de 07 de Julho de 2021 (Lei nº 14.133)

<b>Órgão:</b> FUNSAUDE - FUNDAÇÃO DE SAUDE PÚB. DO MUN. DE S.G.O	<b>Data:</b> 07/05/2024 00:00	
<b>Objeto:</b> Aquisicao de gêneros alimentícios, equipamentos e utensílios de cozinha para a elaboração das refeições dos pacientes internados, acompanhantes, pacientes em observação e servidores em horário de trabalho no Hospital Municipal José Valdir Antunes de Oliveira, conforme condições, quantidades e exigências estabelecidas neste instrumento.	<b>Modalidade:</b> PREGÃO ELETRÔNICO	
<b>Descrição:</b> FARINHA DE MANDIOCA TORRADA TIPO 1, SECA, FINA – EMBALAGEM COM 500G. . ISENTA DE MATERIA TERROSA, FUNGOS, PARASITAS E DETRITOS DE ANIMAIS E VEGETAIS; APARENCIA, COR E CHEIRO PROPRIOS DO TIPO DE ARROZ. A EMBALAGEM DEVERA CONTER EXATAMENTE OS DADOS DE IDENT - FARINHA DE MANDIOCA TORRADA TIPO 1, SECA, FINA – EMBALAGEM COM 500G. ISENTA DE MATERIA TERROSA, FUNGOS, PARASITAS E DETRITOS DE ANIMAIS E VEGETAIS, APARENCIA, COR E CHEIRO PROPRIOS DO TIPO DE ARROZ. A EMBALAGEM DEVERA CONTER EXATAMENTE OS DADOS DE IDENTIFICAÇÃO, PROCEDENCIA, INFORMACAO NUTRICIONAL, NUMERO DE LOTE, DATA DE VALIDADE, AMPLAMENTE PROTEGIDA E IMPERMEAVEL E ATOXICA.	<b>SRP:</b> NÃO	
	<b>Identificação:</b> 00042624	
	<b>Lote/Item:</b> 1/15	
	<b>Ata:</b> <a href="#">Link Ata</a>	
	<b>Fonte:</b> <a href="https://transparencia.saogabriel.ms.gov.br/Tra%20nsparencia/">transparencia.saogabriel.ms.gov.br/Tra nsparencia/</a>	
	<b>Quantidade:</b> 400	
	<b>Unidade:</b> PCTE	
	<b>UF:</b> MS	
<b>CNPJ</b>	<b>Razão Social do Fornecedor</b>	<b>Valor da Proposta Final</b>
51.429.465/0001-01	TREVO ALIMENTOS LTDA	R\$ 3,85
*VENCEDOR*		



**Preço (Outros Entes Públicos) 3: Média das Propostas Finais**

Inc. II Art. 5º da IN 65 de 07 de Julho de 2021 (Lei nº 14.133)

**Órgão:** SECRETARIA MUNICIPAL DE EDUCACAO  
**Objeto:** (REGISTRO DE PREÇO) para eventual e futura aquisição parcelada de gêneros alimentícios (fracassados e desertos) para Secretaria Municipal de Educação, Fundo Municipal de Saúde e Fundo Municipal de Assistência Social do Município de Lajedo/PE.  
**Descrição:** FARINHA DE ARROZ FLOCADA PRÉ-COZIDA. EMBALAGEM PLÁSTICA DE 500 G. PRODUTO OBTIDO PELA MOAGEM DO GRÃO DE ARROZ. O PRODUTO DEVERÁ SER ACONDICIONADO EM EMBALAGEM PRIMÁRIA PLÁSTICA DE 500G DEVERÁ TER NO MÍNIMO 6 MESES DE VALIDADE DA DATA DE ENTREGA, CONTER E - FARINHA DE ARROZ FLOCADA PRÉ-COZIDA. EMBALAGEM PLÁSTICA DE 500 G. PRODUTO OBTIDO PELA MOAGEM DO GRÃO DE ARROZ. O PRODUTO DEVERÁ SER ACONDICIONADO EM EMBALAGEM PRIMÁRIA PLÁSTICA DE 500G DEVERÁ TER NO MÍNIMO 6 MESES DE VALIDADE DA DATA DE ENTREGA, CONTER EXTERNAMENTE DADOS DE INFORMAÇÃO NUTRICIONAL, NÚMERO DO LOTE, DATA DE VALIDADE, QUANTIDADE DO PRODUTO. (EXCLUSIVA PARA MEI/ME/EPP)

**Data:** 19/04/2024 09:00  
**Modalidade:** PREGÃO ELETRÔNICO  
**SRP:** SIM  
**Identificação:** 001-2024-LAJEDO-PE-SECRETARIA MUNICIPAL DE EDUCACAO- PREGÃO ELETRÔNICO  
**Lote/Item:** 8/  
**Ata:** [Link Ata](#)  
**Fonte:** <https://bnccompras.com/Process/ProcessSearchPublic?param1=1>  
**Quantidade:** 480  
**Unidade:** PCT  
**UF:** PE

CNPJ	Razão Social do Fornecedor	Valor da Proposta Final
06.536.960/0001-57 *VENCEDOR*	DISTRIBUIDORA DE ALIMENTOS CAVALCANTE EIRELI	R\$ 4,32
08.987.355/0001-28	CAVALCANTE E MELO LTDA	R\$ 4,58

**Item 17: FARINHA DE MILHO**

Preço Estimado: R\$ 4,27 (un)

Percentual: -

Preço Estimado Calculado: R\$ 4,27

Média dos Preços Obtidos: R\$ 4,27

Quantidade	Descrição	Observação
585 Pacotes	FARINHA DE MILHO, Especificação: tipo flocão, apresentação flocos de milho, amarelo, pré-cozida. Embalagem: pacote plástico com 500 gr amas, transparentes, limpos, não violados e resistentes. A embalagem deverá conter externamente os dados de identificação, procedência, informações nutricionais, número de lote, data de validade, quantidade do produto. Prazo de validade 9 meses. Característica adicionais: determinado/macerado/socado.	

**Preço (Outros Entes Públicos) 1: Média das Propostas Finais**

R\$ 4,05

Inc. II Art. 5º da IN 65 de 07 de Julho de 2021 (Lei nº 14.133)

**Órgão:** MUNICIPIO DE FERNANDES TOURINHO  
**Objeto:** AQUISIÇÃO DE MATERIAIS DE CONSUMO PARA ATENDIMENTO A DIVERSAS SECRETARIAS MUNICIPAIS  
**Descrição:** FARINHA DE MILHO, GRÃO:AMARELO, TIPO:BIJU, APRESENTAÇÃO:TORRADA, CARACTERÍSTICA ADICIONAL:TRANSGÊNICO, INGREDIENTE ADICIONAL:FORTIFICADA COM FERRO E ÁCIDO FÓLICO - FARINHA DE MILHO, TIPO BIJU, EM FLOCOS. EMBALAGEM ÍNTEGRA, SEM PERFURAÇÕES. VALIDADE MÍNIMA - FARINHA DE MILHO, GRÃO AMARELO. TIPO:BIJU, APRESENTAÇÃO:TORRADA, CARACTERÍSTICA ADICIONAL TRANSGÊNICO, INGREDIENTE ADICIONAL:FORTIFICADA COM FERRO E ACIDO FÓLICO - FARINHA DE MILHO, TIPO BIJU, EM FLOCOS. EMBALAGEM ÍNTEGRA, SEM PERFURAÇÕES. VALIDADE MÍNIMA DE 4 MESES A CONTAR DA ENTREGA. PACOTE 500G.

**Data:** 07/06/2024 10:00  
**Modalidade:** Pregão - Eletrônico  
**SRP:** NÃO  
**Identificação:** 18080887000130-1-000003/2024  
**Lote/Item:** 1/60  
**Ata:** N/A  
**Homologação:** 18/03/2024 00:00  
**Fonte:** <https://www.gov.br/pncp/pt-br>  
**Quantidade:** 177  
**Unidade:** PACOTE  
**UF:** MG

CNPJ	Razão Social do Fornecedor	Valor da Proposta Final
03.326.305/0001-86 *VENCEDOR*	supermercearia junior ltda	R\$ 4,05



**Preço (Outros Entes Públicos) 2: Média das Propostas Finais**

Inc. II Art. 5º da IN 65 de 07 de Julho de 2021 (Lei nº 14.133)

**Órgão:** MUNICÍPIO DE GRANJA/CAMARA MUNICIPAL  
**Objeto:** AQUISIÇÃO DE GENEROS ALIMENTICIOS E PRODUTOS DE COPA E COZINHA, CONFORME ESPECIFICAÇÕES, PARA ATENDER AS NECESSIDADES DA CÂMARA MUNICIPAL DE GRANJA  
**Descrição:** Farinha de milho flocada. Flocão de Milho précozido. Produto deve seguir a legislação vigente (RDC nº 273 de 22/09/05 – ANVISA e RDC nº 263 de 22/09/05 – ANVISA). Rotulagem obrigatória (de acordo com a RDC nº 360/359 de 23/12/03, RDC nº 259 de 20/09/02, R - Farinha de milho flocada. Flocão de Milho précozido. Produto deve seguir a legislação vigente (RDC nº 273 de 22/09/05 – ANVISA e RDC nº 263 de 22/09/05 – ANVISA). Rotulagem obrigatória (de acordo com a RDC nº 360/359 de 23/12/03, RDC nº 259 de 20/09/02, RDC nº 123 de 13/05/04 – ANVISA, lei nº 10674/03). Embalagem primária: saco plástico de polietileno atóxico contendo 500g do produto.

**Data:** 04/06/2024 14:31  
**Modalidade:** Dispensa  
**SRP:** NÃO  
**Identificação:** 01910741000172-1-000021/2024  
**Lote/Item:** 1/45  
**Ata:** N/A  
**Homologação:** 28/05/2024 00:00  
**Fonte:** https://www.gov.br/pncp/pt-br  
**Quantidade:** 30  
**Unidade:** UND  
**UF:** CE

CNPJ	Razão Social do Fornecedor	Valor da Proposta Final
07.453.545/0001-00 *VENCEDOR*	MT MARTINS BATISTA LTDA	R\$ 5,16

**Preço (Outros Entes Públicos) 3: Média das Propostas Finais**

Inc. II Art. 5º da IN 65 de 07 de Julho de 2021 (Lei nº 14.133)

**Órgão:** PREFEITURA MUNICIPAL DE BRAUNA  
**Objeto:** AQUISIÇÃO DE GÊNEROS ALIMENTÍCIOS PARA OS DEPARTAMENTOS MUNICIPAIS  
**Descrição:** FARINHA DE MILHO - TIPO BIJÚ, DE 1ª QUALIDADE, EMBALADA EM SACO RESISTENTE, SEM PRESENÇA DE UMIDADE E RANCIDEZ. ACONDICIONADOS EM EMBALAGEM DE 500G. - FARINHA DE MILHO - TIPO BIJÚ, DE 1ª QUALIDADE, EMBALADA EM SACO RESISTENTE, SEM PRESENÇA DE UMIDADE E RANCIDEZ. ACONDICIONADOS EM EMBALAGEM DE 500G

**Data:** 23/05/2024 00:00  
**Modalidade:** PREGÃO ELETRÔNICO  
**SRP:** SIM  
**Identificação:** 00031324  
**Lote/Item:** 1/276  
**Ata:** N/A  
**Homologação:** 24/05/2024 00:00  
**Fonte:** 164.163.239.234:5656/transparencia/  
**Quantidade:** 32  
**Unidade:** PCT  
**UF:** SP

CNPJ	Razão Social do Fornecedor	Valor da Proposta Final
17.489.222/0001-12 *VENCEDOR*	PERCIO MAKOTO TOORU KAMIJO JUNIOR	R\$ 3,60

**Item 18: FARINHA DE TRIGO COM FERMENTO**

Preço Estimado: R\$ 6.53 (un)      Percentual: -      Preço Estimado Calculado: R\$ 6.53      Média dos Preços Obtidos: R\$ 6.53

Quantidade	Descrição	Observação
3.110 Quilogramas	FARINHA DE TRIGO COM FERMENTO. Especificação: com fermento, apresentação pó, com ferro e ácido fólico Embalagem: em pacote de 1 Kg, transparentes, limpos, não violados, resistentes, que garantam a integridade do produto até o momento do consumo. A embalagem deverá conter externamente os dados de identificação, procedência, informações nutricionais, número de lote, data de validade, quantidade do produto. Prazo de validade: 150 dias.	

**Preço (Compras Governamentais) 1: Média das Propostas Finais**

Inc. I Art. 5º da IN 65 de 07 de Julho de 2021 (Lei nº 14.133)

R\$ 5,20



**Órgão:** PREFEITURA MUNICIPAL DO RIO DE JANEIRO - RJ  
**Objeto:** O objeto da presente licitação é o registro de preços para fornecimento de gêneros/produtos alimentícios para atendimento às oficinas de cozinha do Programa PROSPERA RIO nas 5 áreas de Planejamento da Cidade do Rio de Janeiro, pertencente(s) à(s) classe(s) 8905, 8910, 8915, 8920, 8925 e 8950, conforme as especificações constantes deste Edital e/ou do Termo de Referência – Anexo I.  
**Descrição:** **Farinha De Trigo** - Farinha De Trigo Grupo: Doméstico, Tipo: Tipo 1, Especial, Ingrediente Adicional: Com Fermento, Fortificada Com Ferro E Ácido Fólico  
**CatMat:** 460265 - Grupo: Doméstico | Tipo: Tipo 1, Especial | Ingrediente Adicional: Com Fermento, Fortificada Com Ferro E Ácido Fólico

**Data:** 25/03/2024 10:30  
**Modalidade:** Pregão Eletrônico  
**SRP:** SIM  
**Identificação:** N°Pregão:901752024 / UASG:986001  
**Lote/Item:** /83  
**Ata:** N/A  
**Fonte:** www.comprasgovernamentais.gov.br  
**Quantidade:** 6.000  
**Unidade:** Embalagem 1,00 KG  
**UF:** RJ

CNPJ	Razão Social do Fornecedor	Valor da Proposta Final
40.326.381/0001-18 *VENCEDOR*	SOLAMARIS DO RIO FORNECEDORA DE FRUTAS E LEGUMES LTDA	R\$ 4,65
01.920.177/0001-79	COMERCIAL MILANO BRASIL LTDA	R\$ 5,74

**Preço (Compras Governamentais) 2: Média das Propostas Finais**

**R\$ 6,27**

Inc. I Art. 5º da LN 65 de 07 de Julho de 2021 (Lei nº 14.133)

**Órgão:** MINISTÉRIO DA DEFESA  
 Comando da Aeronáutica  
 Grupamento de Apoio de Recife  
**Objeto:** Pregão Eletrônico Registro de preços para aquisição de gêneros alimentícios (industrializados), para atender às necessidades do Grupamento de Apoio de Recife (GAP-RF) e Organizações Militares apoiadas.  
**Descrição:** **FARINHA DE TRIGO** - FARINHA DE TRIGO, GRUPO DOMÉSTICO TIPO TIPO 1, ESPECIAL INGREDIENTE ADICIONAL COM FERMENTO, FORTIFICADA COM FERRO E ÁCIDO FÓLICO  
**CatMat:** 460265 - Grupo: Doméstico | Tipo: Tipo 1, Especial | Ingrediente Adicional: Com Fermento, Fortificada Com Ferro E Ácido Fólico

**Data:** 08/03/2024 00:00  
**Modalidade:** Pregão Eletrônico  
**SRP:** NÃO  
**Identificação:** N°Pregão:900062024 / UASG:120632  
**Lote/Item:** /73  
**Ata:** N/A  
**Homologação:** 26/04/2024 00:00  
**Fonte:** www.comprasgovernamentais.gov.br  
**Quantidade:** 6.000  
**Unidade:** EMBALAGEM  
**UF:** PE

CNPJ	Razão Social do Fornecedor	Valor da Proposta Final
35.146.659/0001-35 *VENCEDOR*	F J DE SANTANA COMERCIO DE ALIMENTOS	R\$ 4,31
49.339.000/0001-00	49.339.000 ELTON JOHN SANTANA DE OLIVEIRA	R\$ 4,37
07.523.249/0001-20	J J ALIMENTOS & CONVENIENCIAS LTDA	R\$ 4,55
12.506.189/0001-78	A C FOFAN	R\$ 4,85
23.991.358/0001-29	LUJZ HENRIQUE BATISTA 02283538408	R\$ 4,95
53.382.376/0001-74	MANGAIO ALIMENTOS COMERCIO VAREJISTA LTDA	R\$ 5,01
21.895.911/0001-02	S B PRODUTOS DE LIMPEZA LTDA	R\$ 5,19
08.852.775/0001-05	RODRIGO JOSE SOARES DOS ANJOS	R\$ 5,49
70.243.803/0001-52	CERES CEREAIS E ESTIVAS LTDA	R\$ 5,68
42.376.431/0001-05	KAFEL DISTRIBUIDORA LTDA	R\$ 5,75
49.439.307/0001-82	BORBA E XAVIER SOLUCOES LTDA	R\$ 5,98
24.560.896/0001-21	24.560.896 ROBERTA MARIA OLIVEIRA DE LIRA	R\$ 6,33
29.725.927/0001-70	BMP DE SOUSA COMERCIAL EIRELI	R\$ 9,48
17.698.441/0001-01	POLPA NORDESTE INDUSTRIA E COMERCIO LTDA	R\$ 9,48
07.290.015/0001-80	EMPORIO COMERCIO ATACADISTA EIRELI	R\$ 9,48
53.130.719/0001-03	SSR EMPREENDIMENTOS LTDA	R\$ 9,48



**Preço (Compras Governamentais) 3: Média das Propostas Finais**

Inc. 1 Art. 5º da LN 65 de 07 de Julho de 2021 (Lei nº 14.133)

<b>Órgão:</b> MINISTÉRIO DA DEFESA Comando do Exército Comando Militar da Amazônia 17ª Brigada de Infantaria de Selva	<b>Data:</b> 08/03/2024 00:00
<b>Objeto:</b> Pregão Eletrônico Aquisição de gêneros de alimentação para o quantitativo de rancho (QR)	<b>Modalidade:</b> Pregão Eletrônico
<b>Descrição:</b> Farinha De Trigo - FARINHA DE TRIGO, GRUPO DOMÉSTICO TIPO TIPO 1, ESPECIAL INGREDIENTE ADICIONAL COM FERMENTO, FORTIFICADA COM FERRO E ÁCIDO FÓLICO	<b>SRP:</b> NÃO
<b>CatMat:</b> 460265 - Grupo: Doméstico   Tipo: Tipo 1, Especial   Ingrediente Adicional: Com Fermento, Fortificada Com Ferro E Ácido Fólico	<b>Identificação:</b> NºPregão:900012024 / UASG:160349
	<b>Lote/Item:</b> /155
	<b>Ata:</b> N/A
	<b>Homologação:</b> 18/03/2024 00:00
	<b>Fonte:</b> www.comprasgovernamentais.gov.br
	<b>Quantidade:</b> 6 480
	<b>Unidade:</b> Embalagem
	<b>UF:</b> RO

CNPJ	Razão Social do Fornecedor	Valor da Proposta Final
29.331.151/0001-04	M. R. DIAS PAIAO LTDA	R\$ 5,80
*VENCEDOR*		
18.472.579/0001-50	COMSABOR COMERCIO DE ALIMENTOS LTDA	R\$ 5,99
18.572.200/0001-84	CJN COMERCIO E SERVICOS DE ALIMENTOS LTDA	R\$ 6,97
52.495.434/0001-03	MS COMERCIO LTDA	R\$ 7,09
53.710.796/0001-32	JP COMERCIO DE ALIMENTOS E COLCHOES LTDA	R\$ 7,98
07.114.866/0001-72	SUPERMERCADO KARISMA LTDA	R\$ 7,98
41.701.270/0001-07	W N DA SILVA JUNIOR LTDA	R\$ 8,97
34.308.216/0001-30	NOGUEIRA & ALVES COMERCIO DE ALIMENTOS LTDA	R\$ 9,00
18.928.942/0001-08	PR SERVICOS DE REFORMA PREDIAS LTDA	R\$ 10,76
40.892.034/0001-52	BRASERV REPRESENTACOES LTDA	R\$ 10,76

**Item 19: FARINHA DE TRIGO SEM FERMENTO**

Preço Estimado: R\$ 5,92 (un)      Percentual: -      Preço Estimado Calculado: R\$ 5,92      Média dos Preços Obtidos: R\$ 5,92

Quantidade	Descrição	Observação
700 Quilogramas	FARINHA DE TRIGO SEM FERMENTO, Especificação: sem fermento, apresentação pó, com ferro e ácido fólico Embalagem: em pacotes de 1 Kg, transparentes, limpos, não violados, resistentes, que garantam a integridade do produto até o momento do consumo. A embalagem deverá conter externamente os dados de identificação, procedência, informações nutricionais, número de lote, data de validade, quantidade do produto. Prazo de validade: 150 dias.	

**Preço (Compras Governamentais) 1: Média das Propostas Finais**

R\$ 6,43

Inc. 1 Art. 5º da LN 65 de 07 de Julho de 2021 (Lei nº 14.133)

<b>Órgão:</b> MINISTÉRIO DA SAÚDE SECRETARIA ESPECIAL DE SAÚDE INDÍGENA DISTRITO SANITÁRIO ESPECIAL INDÍGENA ALTO RIO NEGRO	<b>Data:</b> 15/05/2024 00:00
<b>Objeto:</b> Pregão Eletrônico Aquisição de gêneros alimentícios Aquisição de Gêneros Alimentícios Quantitativos Secos (QS) hortifrutigranjeiros e frígorificados	<b>Modalidade:</b> Pregão Eletrônico
<b>Descrição:</b> Farinha de trigo - FARINHA DE TRIGO, GRUPO INDUSTRIAL TIPO TIPO 1, ESPECIAL INGREDIENTE ADICIONAL SEM FERMENTO	<b>SRP:</b> NÃO
<b>CatMat:</b> 465332 - Grupo: Industrial   Tipo: Tipo 1, Especial   Ingrediente Adicional: Sem Fermento	<b>Identificação:</b> NºPregão:900062024 / UASG:257024
	<b>Lote/Item:</b> /7
	<b>Ata:</b> N/A
	<b>Homologação:</b> 20/05/2024 00:00
	<b>Fonte:</b> www.comprasgovernamentais.gov.br
	<b>Quantidade:</b> 311
	<b>Unidade:</b> Quilograma
	<b>UF:</b> AM





CNPJ	Razão Social do Fornecedor	Valor da Proposta Final
52.603.397/0001-00	MADA ESCRITORIO E APOIO ADMINISTRATIVO LTDA	R\$ 5,10
42.343.620/0001-73	E. B. DO CARMO LTDA	R\$ 5,66
52.955.071/0001-41	ACCV REPRESENTACOES DE MERCADORIAS E SERVICOS PARA ESCRITORIOS LTDA	R\$ 5,67
04.605.448/0001-90	M J P RODRIGUES	R\$ 6,30
*VENCEDOR*		
26.208.040/0001-17	LOPES COMERCIO DE PRODUTOS ALIMENTICIOS LTDA	R\$ 6,43
28.388.146/0001-75	ANDREA DA COSTA FERREIRA EIRELI	R\$ 6,45
11.824.367/0001-46	ANTONIO PINTO DE ALMEIDA	R\$ 6,49
23.876.953/0001-13	NEIDIRENE SILVA DE OLIVEIRA	R\$ 6,50
44.338.173/0001-90	R E P DA AMAZONIA LTDA	R\$ 6,55
05.481.242/0001-68	JOSE CARLOS GOMES DA COSTA	R\$ 6,72
53.874.039/0001-02	HVD COMERCIO E REPRESENTACAO DE SUPRIMENTOS DE INFORMATICA LTDA	R\$ 7,30
63.740.690/0001-35	PRIME - DISTRIBUIDORA DE SUPRIMENTOS DE INFORMATICA EIRELI	R\$ 8,00

**Preço (Compras Governamentais) 2: Média das Propostas Finais**

**R\$ 5,60**

Inc. I Art. 5º da IN 65 de 07 de Julho de 2021 (Lei nº 14.133)

**Órgão:** INST.FED.DE EDUC.,CIENC.E TEC. DE SÃO PAULO  
**Objeto:** Registrar preços, pelo Sistema de Registro de Preços, pelo prazo de 12 (doze) meses, para eventual aquisição de gêneros alimentícios, destinados ao preparo da alimentação escolar para os alunos do IFSP- Campus Avaré, conforme condições, quantidades e exigências estabelecidas no Edital e seus Anexos.  
**Descrição:** **Farinha de trigo** - Farinha De Trigo Grupo: Industrial , Tipo: Tipo 1, Especial ,  
 Ingrediente Adicional: Sem Fermento  
**CatMat:** 465332 - Grupo: Industrial | Tipo: Tipo 1, Especial | Ingrediente Adicional: Sem Fermento

**Data:** 22/04/2024 08:00  
**Modalidade:** Pregão Eletrônico  
**SRP:** SIM  
**Identificação:** NºPregão:910202024 / UASG:158154  
**Lote/Item:** /6  
**Ata:** N/A  
**Fonte:** www.comprasgovernamentais.gov.br  
**Quantidade:** 300  
**Unidade:** Embalagem 1,00 KG  
**UF:** SP

CNPJ	Razão Social do Fornecedor	Valor da Proposta Final
28.532.535/0001-22	GABRIEL DE CARVALHO MINARDI	R\$ 5,43
*VENCEDOR*		
49.150.989/0001-09	49.150.989 JOSE ANDERSON PEIXOTO FILHO	R\$ 5,76

**Preço (Compras Governamentais) 3: Média das Propostas Finais**

**R\$ 5,72**

Inc. I Art. 5º da IN 65 de 07 de Julho de 2021 (Lei nº 14.133)

**Órgão:** INST.FED.DE EDUC.,CIENC.E TEC.BAIANO  
**Objeto:** Aquisição de gêneros alimentícios para o o exercício de 2024  
**Descrição:** **Farinha de trigo** - Farinha De Trigo Grupo: Industrial , Tipo: Tipo 1, Especial ,  
 Ingrediente Adicional: Sem Fermento  
**CatMat:** 465332 - Grupo: Industrial | Tipo: Tipo 1, Especial | Ingrediente Adicional: Sem Fermento

**Data:** 11/03/2024 09:00  
**Modalidade:** Pregão Eletrônico  
**SRP:** SIM  
**Identificação:** NºPregão:901062024 / UASG:158442  
**Lote/Item:** /35  
**Ata:** N/A  
**Fonte:** www.comprasgovernamentais.gov.br  
**Quantidade:** 576  
**Unidade:** Embalagem 1,00 KG  
**UF:** BA

CNPJ	Razão Social do Fornecedor	Valor da Proposta Final
51.423.189/0001-66	51.423.189 MARIA EDUARDA NASCIMENTO DAMASCENO	R\$ 5,10
*VENCEDOR*		



CNPJ	Razão Social do Fornecedor	Valor da Proposta Final
11.129.577/0001-14	COSTA MONTALVAO LTDA	R\$ 5,20
10.766.859/0001-60	LENES GOMES PINHEIRO	R\$ 5,40
23.628.796/0001-27	SANTOS REIS DISTRIBUIDORA EIRELI	R\$ 5,80
51.561.070/0001-50	CGSM COMERCIO DE ALIMENTOS E SERVICOS LTDA	R\$ 6,00
21.990.802/0002-47	MARQUES & UMAR LTDA	R\$ 6,15
53.130.719/0001-03	SSR EMPREENDIMENTOS LTDA	R\$ 6,37

Item 20: FEIJÃO TIPO 1

Preço Estimado: R\$ 10,49 (un)      Percentual: -      Preço Estimado Calculado: R\$ 10,49      Média dos Preços Obtidos: R\$ 10,49

Quantidade	Descrição	Observação
780 Quilogramas	FEIJÃO TIPO 1, Especificação: classe carioca. Embalagem: pacote de 1kg, não furadas, estufadas, invioladas, livres de impurezas, umida de, insetos, microrganismos ou outras impurezas que venham a comprometer o armazenamento e a saúde humana. Obrigatório a apresentação do certificado de classificação vegetal. Obrigatório conter a data de fabricação e validade de no mínimo 06 (seis) meses a partir da data de entrega expressas na embalagem, bem como o número do lote, validade mínima de 120 dias da data de entrega do produto. Indicação da marca do fabricante.	

Preço (Outros Entes Públicos) 1: Média das Propostas Finais

R\$ 10,29

Inc. II Art. 5º da LN 65 de 07 de Julho de 2021 (Lei nº 14.133)

Órgão: MUNICIPIO DE PINHALZINHO

Data: 19/03/2025 17:30

Objeto: AQUISIÇÃO DE GÊNEROS ALIMENTÍCIOS DA AGRICULTURA FAMILIAR E DO EMPREENDEDOR FAMILIAR RURAL, PARA O ATENDIMENTO AO PROGRAMA NACIONAL DE ALIMENTAÇÃO ESCOLAR - PNAE, conforme especificações dos gêneros alimentícios constantes no anexo I.

Modalidade: Credenciamento

SRP: NÃO

Identificação: 83021857000115-1-000043/2024

Lote/Item: 1/25

Ata: N/A

Homologação: 01/04/2024 00:00

Fonte: <https://www.gov.br/pnecp/pt-br>

Quantidade: 500

Unidade: KILOGRAMA (KG)

UF: SC

Descrição: FEIJÃO PRETO tipo 1, novo, de 1ª qualidade, constituído de no mínimo 90 a 98% de grãos inteiros e íntegros, isento de material terroso, sujidades, pedras, fungos ou parasitas e mistura de outras variedades e espécies. sem a presença de grãos mofados e/ou - FEIJÃO PRETO tipo 1, novo, de 1ª qualidade, constituído de no mínimo 90 a 98% de grãos inteiros e íntegros, isento de material terroso, sujidades, pedras, fungos ou parasitas e mistura de outras variedades e espécies. sem a presença de grãos mofados e/ou carunchados. cor característica e variedade correspondente de tamanho e formato naturais, maduros, limpos e secos, Embalagem transparente atóxica resistente de 1kg, contendo identificação do fabricante, origem do produto, ingredientes, informação nutricional, alergênicos, lote, peso, data de fabricação e validade. Validade de no mínimo 6 meses a contar da data da entrega. Produto com código de rastreabilidade E-origem (CIDASC).

CNPJ	Razão Social do Fornecedor	Valor da Proposta Final
00.019.597/7899-49 *VENCEDOR*	HILDEBRANDO ALVES DE MORAES	R\$ 10,29
00.006.250/2649-73	IGOR BRANCHER	R\$ 10,29
00.003.980/3399-47	ALICE SCHEIDER HUBNER	R\$ 10,29
12.720.068/0001-24	COOPERATIVA CENTRAL SABOR COLONIAL	R\$ 10,29

Preço (Outros Entes Públicos) 2: Média das Propostas Finais

R\$ 10,68

Inc. II Art. 5º da LN 65 de 07 de Julho de 2021 (Lei nº 14.133)



**Órgão:** MUNICIPIO DE PINHALZINHO  
**Objeto:** AQUISIÇÃO DE GÊNEROS ALIMENTÍCIOS DA AGRICULTURA FAMILIAR E DO EMPREENDEDOR FAMILIAR RURAL, PARA O ATENDIMENTO AO PROGRAMA NACIONAL DE ALIMENTAÇÃO ESCOLAR - PNAE, conforme especificações dos gêneros alimentícios constantes no anexo I  
**Descrição:** **FELJÃO CARIOQUINHA tipo 1, novo, de 1ª qualidade, constituído de no mínimo 90 a 98% de grãos inteiros e íntegros, isento de material terroso, sujidades, pedras, fungos ou parasitas e mistura de outras variedades e espécies, sem a presença de grãos mofados - FEIJÃO CARIOQUINHA tipo 1, novo, de 1ª qualidade, constituído de no mínimo 90 a 98% de grãos inteiros e íntegros, isento de material terroso, sujidades, pedras, fungos ou parasitas e mistura de outras variedades e espécies, sem a presença de grãos mofados e/ou carunchados, cor característica e variedade correspondente de tamanho e formato naturais, maduros, limpos e secos, Embalagem transparente atóxica resistente de 1kg, contendo identificação do fabricante, origem do produto, ingredientes, informação nutricional, alergênicos, lote, peso, data de fabricação e validade. Validade de no mínimo 6 meses a contar da data da entrega. Produto com código de rastreabilidade E-origem (CIDASC).**

**Data:** 19/03/2025 17:30  
**Modalidade:** Credenciamento  
**SRP:** NÃO  
**Identificação:** 83021857000115-1-000043/2024  
**Lote/Item:** 1/26  
**Ata:** N/A  
**Homologação:** 01/04/2024 00:00  
**Fonte:** https://www.gov.br/pncp/pt-br  
**Quantidade:** 500  
**Unidade:** KILOGRAMA (KG)  
**UF:** SC

CNPJ	Razão Social do Fornecedor	Valor da Proposta Final
00.019.597/7899-49 *VENCEDOR*	HILDEBRANDO ALVES DE MORAES	R\$ 10,68
00.006.250/2649-73	IGOR BRANCHER	R\$ 10,68
00.003.980/3399-47	ALICE SCHEIDER HUBNER	R\$ 10,68
12.720.068/0001-24	COOPERATIVA CENTRAL SABOR COLONIAL	R\$ 10,68

**Preço (Outros Entes Públicos) 3: Média das Propostas Finais** **R\$ 10,50**  
*Inc. II Art. 5º da IN 65 de 07 de Julho de 2021 (Lei nº 14.133)*

**Órgão:** MUNICIPIO DE CORONEL VIVIDA  
**Objeto:** CREDENCIAMENTO PARA AQUISICAO DE GENEROS ALIMENTICIOS DA AGRICULTURA FAMILIAR E OU EMPREENDEDOR FAMILIAR RURAL PARA ATENDER SECRETARIA DE EDUCACAO.  
**Descrição:** **FELJAO CARIOCA TIPO 1 CONSTITUIDOS DE GRAOS INTEIROS ISENTO DE SUJIDADES E MATERIAIS ESTRANHOS. - FELJAO CARIOCA TIPO 1 CONSTITUIDOS DE GRAOS INTEIROS ISENTO DE SUJIDADES E MATERIAIS ESTRANHOS**

**Data:** 19/03/2025 17:00  
**Modalidade:** Credenciamento  
**SRP:** NÃO  
**Identificação:** 76995455000156-1-000026/2024  
**Lote/Item:** 1/47  
**Ata:** N/A  
**Homologação:** 09/04/2024 00:00  
**Fonte:** https://www.gov.br/pncp/pt-br  
**Quantidade:** 2,500  
**Unidade:** KG  
**UF:** PR

CNPJ	Razão Social do Fornecedor	Valor da Proposta Final
26.551.131/0001-50 *VENCEDOR*	COOPERATIVA DOS PRODUTORES RURAIS DE CORONEL VIVIDA - COOPERVIVIDA	R\$ 10,50

**Item 21: FELJÃO TIPO 1 BRANCO**

**Preço Estimado:** R\$ 8,39 (un)      **Percentual:** -      **Preço Estimado Calculado:** R\$ 8,39      **Média dos Preços Obtidos:** R\$ 8,39

Quantidade	Descrição	Observação
730 Quilogramas	FELJÃO TIPO 1 BRANCO, Especificação: classe branco, debulhado, íntegro, de colheita recente; com aspecto, odor, cor e sabor próprio, livre de insetos, parasitas, larvas, material terroso, sujidade ou corpos estranhos; com grau de maturação adequado para o consumo, sem sinais de germinação ou resíduos de fertilizante ou outras substâncias químicas. Embalagem: sacos plásticos transparentes com peso líquido de 1kg, não furados, estufados, inviolados, livre de microrganismos ou outras impurezas que venham a comprometer o armazenamento e a saúde humana. Obrigatório conter a data de fabricação e validade mínima de 120 dias da data de entrega do produto.	



**Preço (Outros Entes Públicos) 1: Média das Propostas Finais**

Inc. II Art. 5º da IN 65 de 07 de Julho de 2021 (Lei nº 14.133)

**Órgão:** MUNICIPIO DE CONDE  
**Objeto:** [LICITANET] - Registro de Preços para possível e eventual aquisição de gêneros Alimentícios, Bomboniere, Bebidas, Frutos do Mar, Poipa de Frutas, visando atender as necessidades das Secretarias da Prefeitura Municipal de Conde/BA  
**Descrição:** **FELJÃO BRANCO: Feijão Branco, grãos selecionados, Grupo 1, Tipo 1, embalagem de 1kg, contendo identificação do produto, marca do fabricante, prazo de validade - FEIJÃO BRANCO: Feijão Branco, grãos selecionados, Grupo 1, Tipo 1, embalagem de 1kg, contendo identificação do produto, marca do fabricante, prazo de validade**

**Data:** 23/05/2024 11:30  
**Modalidade:** Pregão - Eletrônico  
**SRP:** SIM  
**Identificação:** 14126692000123-1-000019/2024  
**Lote/Item:** 1/4213748  
**Ata:** N/A  
**Homologação:** 11/06/2024 00:00  
**Fonte:** https://www.gov.br/pncp/pt-br  
**Quantidade:** 955  
**Unidade:** Kg  
**UF:** BA

CNPJ	Razão Social do Fornecedor	Valor da Proposta Final
49.771.274/0001-73 *VENCEDOR*	LC COMERCIO DE PRÓD ALIMENTICIOS E DE LIMPEZA LTDA	R\$ 7,63

**Preço (Outros Entes Públicos) 2: Média das Propostas Finais**

**RS 7,18**

Inc. II Art. 5º da IN 65 de 07 de Julho de 2021 (Lei nº 14.133)

**Órgão:** MUNICIPIO DE MATOES  
**Objeto:** [Portal de Compras Públicas] - Registro de preços para contratação de empresa especializada para o fornecimento de gêneros alimentícios, carnes, frutas e verduras para o Hospital Municipal Divino Espírito Santo.  
**Descrição:** **FELJÃO BRANCO: TIPO 1: Ingredientes: feijão branco. Não contem glúten. Apresentação: produto esterilizado, envasado em sacos plásticos de 1kg de peso líquido, transparentes, hermeticamente fechadas, livre de sujidades. Validade: estampadas na embalagem. - FEIJÃO BRANCO: TIPO 1. Ingredientes: feijão branco. Não contem glúten. Apresentação: produto esterilizado, envasado em sacos plásticos de 1kg de peso líquido, transparentes, hermeticamente fechadas, livre de sujidades. Validade: estampadas na embalagem.**

**Data:** 21/05/2024 08:30  
**Modalidade:** Pregão - Eletrônico  
**SRP:** SIM  
**Identificação:** 06114631000118-1-000011/2024  
**Lote/Item:** 1/22  
**Ata:** N/A  
**Homologação:** 13/06/2024 00:00  
**Fonte:** https://www.gov.br/pncp/pt-br  
**Quantidade:** 300  
**Unidade:** Quilo  
**UF:** MA

CNPJ	Razão Social do Fornecedor	Valor da Proposta Final
25.157.854/0001-07 *VENCEDOR*	A L - PRODUTOS E SERVIÇOS EM GERAL EIRELI	R\$ 7,18

**Preço (Outros Entes Públicos) 3: Média das Propostas Finais**

**RS 10,37**

Inc. II Art. 5º da IN 65 de 07 de Julho de 2021 (Lei nº 14.133)



**Órgão:** MUNICÍPIO DE MARIA HELENA  
**Objeto:** Aquisição de produtos de panificação, itens de alimentação e material de limpeza e higiene, para uso comum de todas as secretarias municipais, conforme descrito neste termo de referência, parte integrante do presente edital  
**Descrição:** **FEIJÃO TIPO 1 classe - branco, cariquinha, comum, novo, grão inteiro, aspecto brilhoso, liso, isento de matéria terrosa, pedras ou corpos estranhos, fungos ou parasitas e livre de umidade. Embalado em saco plástico transparentes de polietileno, isento de - FEIJÃO TIPO 1 classe - branco, cariquinha, comum, novo, grão inteiro, aspecto brilhoso, liso, isento de matéria terrosa, pedras ou corpos estranhos, fungos ou parasitas e livre de umidade. Embalado em saco plástico transparentes de polietileno, isento de sujidades, não violados, resistentes. Acondicionados em fardos lacrados. A embalagem primária deverá conter os dados de identificação, procedência, informação nutricional, peso líquido, nome e endereço do fabricante, data de fabricação, prazo de validade, lote e quantidade do produto. A embalagem secundária deverá ser resistente e íntegra. O produto deverá apresentar validade mínima de 06 (seis) meses a partir da data de entrega. Pacote de 1kg**

**Data:** 22/03/2024 09:00  
**Modalidade:** PREGÃO ELETRÔNICO  
**SRP:** NÃO  
**Identificação:** 009-2024-MARIA HELENA-PR-MUNICÍPIO DE MARIA HELENA-PREGÃO ELETRÔNICO  
**Lote/Item:** 59/  
**Ata:** [Link Ata](#)  
**Fonte:** <https://blcompras.com/Process/ProcessSearchPublic?param1=1>  
**Quantidade:** 15  
**Unidade:** KG  
**UF:** PR

CNPJ	Razão Social do Fornecedor	Valor da Proposta Final
05.523.273/0002-15 *VENCEDOR*	WP SUPERMERCADO	R\$ 10,36
42.323.757/0001-66	JS BARREIRA E CIA LTDA	R\$ 10,37

**Item 22: FERMENTO QUÍMICO EM PÓ**

**Preço Estimado:** R\$ 6,37 (un)      **Percentual:** -      **Preço Estimado Calculado:** R\$ 6,37      **Média dos Preços Obtidos:** R\$ 6,37

Quantidade	Descrição	Observação
204 Unidades	FERMENTO QUÍMICO EM PÓ, Especificação: fermento químico contendo amido de milho ou fécula de mandioca, fosfato monocálcio, bicarbonato de sódio e carbonato de cálcio. Não contém glúten, conforme legislação vigente. Embalagem: de 100 gramas. Prazo mínimo de validade de seis (06) meses.	

**Preço (Outros Entes Públicos) 1: Média das Propostas Finais** **R\$ 4,50**  
*Inc. II Art. 5º da IN 65 de 07 de Julho de 2021 (Lei nº 14.133)*

**Órgão:** MUNICÍPIO DE GUARAQUECABA  
**Objeto:** REGISTRO DE PREÇO, VISANDO A EVENTUAL AQUISIÇÃO DE GÊNEROS ALIMENTÍCIOS PARA ATENDER A DEMANDA DOS ALUNOS MATRICULADOS NA REDE MUNICIPAL DE ENSINO, A SEREM ADQUIRIDOS CONFORME NECESSIDADE, POR UM PERÍODO DE 12 (DOZE) MESES.  
**Descrição:** **FERMENTO QUÍMICO EM PÓ - Acondicionado em recipiente de folha de flandres, plástico ou tipo fibro lata revestido de polietileno, íntegro, resistente, vedado hermeticamente e limpo. A embalagem deverá conter externamente os dados de identificação e procedê - FERMENTO QUÍMICO EM PÓ - Acondicionado em recipiente de folha de flandres, plástico ou tipo fibro lata revestido de polietileno, íntegro, resistente, vedado hermeticamente e limpo. A embalagem deverá conter externamente os dados de identificação e procedência, informações nutricionais, número de lote, data de validade quantidade do produto. Produto de alta qualidade. Atua tanto na batedeira, encorporando a massa com ar, quanto no forno promovendo o crescimento da massa. Excelente textura, volume e cor da massa pronta. Ingredientes: Amido de milho não modificado geneticamente. Bicarbonato de Sódio. Fosfato Monocálcico e Carbonato de Cálcio e regulador de acidez. Não contém Glúten. Informação Nutricional referente a 100g do produto: valor Energético 127 kcal ou 533 kj, carboidratos 31 g; Proteínas 0,0 g; gorduras Totais 0,0 g; Gorduras saturadas 0,0 g; Gorduras Trans 0,0 g; Fibra Alimentar 0,0 g; Sódio 15.550 mg. Lata de 100g. O produto deverá apresentar validade mínima de 6 meses a partir da data de entrega na unidade requisitante. Na rotulagem deverá conter dados sobre a resolução vigente (RDC nº 26 de 2015). pote de 100g**

**Data:** 10/05/2024 09:00  
**Modalidade:** Pregão - Eletrônico  
**SRP:** SIM  
**Identificação:** 76022508000152-1-000010/2024  
**Lote/Item:** 1/25  
**Ata:** N/A  
**Homologação:** 28/05/2024 00:00  
**Fonte:** <https://www.gov.br/pncp/pt-br>  
**Quantidade:** 340  
**Unidade:** LATAS  
**UF:** PR



CNPJ	Razão Social do Fornecedor	Valor da Proposta Final
28.434.881/0001-78	RHIAN G CORDEIRO	R\$ 4,50
*VENCEDOR*		

**Preço (Outros Entes Públicos) 2: Média das Propostas Finais**

R\$ 7,00

Inc. II Art. 5º da IN 65 de 07 de Julho de 2021 (Lei nº 14.133)

**Órgão:** MUNICIPIO DE ITA**Data:** 07/05/2024 08:30**Objeto:** Aquisição de gêneros alimentícios conforme a demanda da Secretaria solicitante, para a manutenção das atividades da Secretaria Municipal de Assistência Social: Capacitações, Eventos, PAEF (Programa de Atendimento Especial a Família), PAIF (Programa de Atendimento Integral a Família), SCFV (Serviço de Convivência e Fortalecimento de Vínculos), Atividades e Projetos dos Conselhos Municipais De Assistência, Da Criança e do Adolescente e Do Idoso.**Modalidade:** Pregão - Eletrônico**SRP:** SIM**Identificação:** 83024240000153-1-000095/2024**Lote/Item:** 1/46**Ata:** N/A**Descrição:** FERMENTO QUÍMICO EM PÓ Fermento Quím - FERMENTO QUÍMICO EM PÓ Fermento Químico em pó, produto formado de substâncias químicas que por influência do calor e/ou umidade produz desprendimento gasoso capaz de expandir massas elaboradas com farinhas, amidos ou féculas, aumentando-lhes o volume e a porosidade, contendo como ingrediente: amido de milho ou fécula de mandioca, bicarbonato de sódio, carbonato de cálcio e fosfato monocalcico, não contendo glúten, com valor nutricional para porção de 100g de aproximadamente: 41,6g de carboidrato, 0g de proteína e 0g de lipídio, acondicionado em embalagem plástica de polietileno leitoso de 250g, original do fabricante, com especificações do produto, informações do fabricante, prazo de validade e lote, produto isento de registro no Ministério da Agricultura - Serviço de Inspeção Federal (SIF) ou Serviço de Inspeção Estadual (SIE).**Homologação:** 09/05/2024 00:00**Fonte:** <https://www.gov.br/pncp/pt-br>**Quantidade:** 40**Unidade:** UNIDADE (UN)**UF:** SC

CNPJ	Razão Social do Fornecedor	Valor da Proposta Final
85.364.685/0001-08	PADARIA E LANCHERIA BIG PAO LTDA	R\$ 7,00
*VENCEDOR*		

**Preço (Outros Entes Públicos) 3: Média das Propostas Finais**

R\$ 7,61

Inc. II Art. 5º da IN 65 de 07 de Julho de 2021 (Lei nº 14.133)

**Órgão:** Prefeitura Municipal de Pancas**Data:** 06/05/2024 08:11**Objeto:** A presente licitação tem por objeto o Registro de Preços destinado à aquisição, de forma parcelada, de Gêneros Alimentícios destinados ao Abrigo Institucional, na preparação de lanches para alunos matriculados no Serviço de Convivência e...**Modalidade:** Pregão para Registro de Preço**SRP:** SIM**Identificação:** 299000**Lote/Item:** 1/32**Ata:** [Link Ata](#)**Fonte:** [www.portaldecompraspublicas.com.br](http://www.portaldecompraspublicas.com.br)**Descrição:** FERMENTO EM PO QUIMICO PARA BOLO - Fermento em pó químico para bolo, pote plástico de 100g. Características organolepticas: aspecto próprio; cor - própria; cheiro próprio; sabor - próprio. O produto deverá estar em conformidade com as leis específicas viges - FERMENTO EM PO QUIMICO PARA BOLO - Fermento em pó químico para bolo, pote plástico de 100g. Características organolepticas: aspecto próprio; cor - própria, cheiro próprio; sabor - próprio. O produto deverá estar em conformidade com as leis específicas vigentes. Validade: mínimo de 6 meses a partir da data de entrega. A rotulagem deve conter no mínimo as seguintes informações: nome e/ou marca, ingredientes, data de validade, lote e informações nutricionais.**Quantidade:** 100**Unidade:** UN**UF:** ES

CNPJ	Razão Social do Fornecedor	Valor da Proposta Final
42.177.391/0001-64	NORTE COMERCIAL LTDA	R\$ 2,42
*VENCEDOR*		
01.146.578/0001-13	SANTA ROSA COMERCIO DE PRODUTOS ALIMENTICIOS LTDA	R\$ 8,90
03.768.188/0001-00	NEIDE GARCIA SUDRE	R\$ 8,90
47.665.143/0001-86	SAFE BUSINESS LTDA	R\$ 8,92
07.339.565/0001-47	NORTE SUL DISTRIBUIDORA LTDA	R\$ 8,92



Item 23: LEITE EM PÓ INTEGRAL

Preço Estimado: R\$ 8,45 (un)

Percentual: -

Preço Estimado Calculado: R\$ 8,45

Média dos Preços Obtidos: R\$ 8,45

Quantidade	Descrição	Observação
19.000 Pacotes	LEITE EM PÓ INTEGRAL, Especificação: desidratado, de boa qualidade, enriquecido com vitaminas: A, B, C e D e com no mínimo 27g de proteínas para cada porção de 100g. Embalagem: pacote de 200g, inviolada, livre de insetos, larvas, microrganismos ou outras impurezas que venham a comprometer o armazenamento e a saúde humana. Obrigatório conter a data de fabricação e validade expressas na embalagem, bem como o número do lote. Validade 30 dias aberto/120 dias fechado. Indicação da marca do fabricante	

Preço (Outros Entes Públicos) 1: Média das Propostas Finais

R\$ 8,10

Inc. II Art. 5º da LN 65 de 07 de Julho de 2021 (Lei nº 14.133)

Órgão: MUNICÍPIO DE APICUM-AÇU/MA

Data: 11/06/2024 00:00

Objeto: Registro de Preços para futura e eventual Registro de Preços para futura e eventual contratação de empresa para fornecimento de Gêneros alimentícios para escola em Tempo Integral do Município de Apicum Açú/MA.

Modalidade: PREGÃO ELETRÔNICO

SRP: SIM

Descrição: Leite em pó integral, pacote 200g. - Leite em pó integral, pacote 200g.

Identificação: 94449

Lote/Item: /26

Ata: [Link Ata](#)

Fonte: licitanet.com.br

Quantidade: 2.640

Unidade: Pacotes

UF: MA

CNPJ	Razão Social do Fornecedor	Valor da Proposta Final
07.195.788/0001-88	COMERCIAL MILENA LTDA	R\$ 8,10
*VENCEDOR*		

Preço (Outros Entes Públicos) 2: Média das Propostas Finais

R\$ 7,85

Inc. II Art. 5º da LN 65 de 07 de Julho de 2021 (Lei nº 14.133)

Órgão: SECRETARIA DE ESTADO DE SAUDE PUBLICA

Data: 23/05/2024 12:00

Objeto: Aquisição de Gêneros Alimentícios, para suprir as necessidades do Hospital de Pequeno Porte de Oeiras do Pará.

Modalidade: Dispensa

SRP: NÃO

Descrição: LEITE EM PO, INTEGRAL, PACOTE C/ 200G - LEITE EM PO, INTEGRAL, PACOTE C/ 200G

Identificação: 05054929000117-1-000051/2024

Lote/Item: 1/29

Ata: N/A

Homologação: 04/06/2024 00:00

Fonte: <https://www.gov.br/pncp/pt-br>

Quantidade: 300

Unidade: PCT

UF: PA

CNPJ	Razão Social do Fornecedor	Valor da Proposta Final
31.583.897/0001-57	M DE PAULA DA S. G. MEDEIROS LTDA	R\$ 7,85
*VENCEDOR*		

Preço (Outros Entes Públicos) 3: Média das Propostas Finais

R\$ 9,40

Inc. II Art. 5º da LN 65 de 07 de Julho de 2021 (Lei nº 14.133)



**Órgão:** MUNICÍPIO DE AMELIA RODRIGUES  
**Objeto:** CONTRATAÇÃO DE EMPRESA ESPECIALIZADA PARA O FORNECIMENTO PARCELADO DE GÊNEROS ALIMENTÍCIOS, CONFORME AS ESPECIFICAÇÕES E CONDIÇÕES ESTABELECIDAS NO TERMO DE REFERÊNCIA. PELO PERÍODO DE 12 (DOZE) MESES  
**Descrição:** LEITE EM PÓ INTEGRAL, VITAMINAS A, D, C E E E MINERAIS, SEM ADIÇÃO DE AÇÚCAR, EMBALAGEM SACHÊ 200G. - LEITE EM PÓ INTEGRAL, VITAMINAS A, D, C E E E MINERAIS. SEM ADIÇÃO DE AÇÚCAR, EMBALAGEM SACHÊ 200G.

**Data:** 20/05/2024 10:12  
**Modalidade:** Dispensa  
**SRP:** NÃO  
**Identificação:** 13607213000128-1-000005/2024  
**Lote/Item:** 1/7  
**Ata:** N/A  
**Homologação:** 20/05/2024 00:00  
**Fonte:** <https://www.gov.br/pncp/pt-br>  
**Quantidade:** 250  
**Unidade:** PCT  
**UF:** BA

CNPJ	Razão Social do Fornecedor	Valor da Proposta Final
29.504.109/0001-48 *VENCEDOR*	WRC COMERCIO E SERVICOS LTDA	R\$ 9,40

Item 24: LOURO

Preço Estimado: R\$ 3,40 (un)      Percentual: -      Preço Estimado Calculado: R\$ 3,40      Média dos Preços Obtidos: R\$ 3,40

Quantidade	Descrição	Observação
177 Pacotes	LOURO. Especificações: folhas de Louro, condimento, apresentação natural, matéria-prima louro, aspecto físico folha seca, aplicação alimentar. Embalagem: Pacote com 5g.	

**Preço (Outros Entes Públicos) 1: Média das Propostas Finais** R\$ 4,17  
*Inc. II Art. 5º da LN 65 de 07 de Julho de 2021 (Lei nº 14.133)*

**Órgão:** MUNICÍPIO DE GRACCHO CARDOSO  
**Objeto:** [LICITANET] - Contratação de empresa visando a aquisição de gêneros alimentícios destinados a merenda escolar da rede municipal de ensino de Graccho Cardoso, para o ano letivo de 2024.  
**Descrição:** LOURO EM FOLHAS SECAS: acondicionado em embalagem contendo mínimo 5g do produto. Rotulagem contendo no mínimo as seguintes informações: denominação do produto, ingredientes, tabela nutricional, prazo de validade, peso, lote e fabricante. Produto com valid - LOURO EM FOLHAS SECAS: acondicionado em embalagem contendo mínimo 5g do produto. Rotulagem contendo no mínimo as seguintes informações: denominação do produto, ingredientes, tabela nutricional, prazo de validade, peso, lote e fabricante. Produto com validade mínima de 4 meses no momento da entrega.

**Data:** 01/04/2024 09:00  
**Modalidade:** Pregão - Eletrônico  
**SRP:** NÃO  
**Identificação:** 13112875000127-1-000001/2024  
**Lote/Item:** 1/3984378  
**Ata:** N/A  
**Homologação:** 04/04/2024 00:00  
**Fonte:** <https://www.gov.br/pncp/pt-br>  
**Quantidade:** 200  
**Unidade:** UND  
**UF:** SE

CNPJ	Razão Social do Fornecedor	Valor da Proposta Final
51.287.880/0001-60 *VENCEDOR*	ASCONE DISASTRIBUIDORA LTDA	R\$ 4,17

**Preço (Outros Entes Públicos) 2: Média das Propostas Finais** R\$ 3,29  
*Inc. II Art. 5º da LN 65 de 07 de Julho de 2021 (Lei nº 14.133)*





**Órgão:** PM DE ALMIRANTE TAMANDARÉ DO SUL  
**Objeto:** AQUISIÇÃO DE GÊNEROS ALIMENTÍCIOS PARA ALIMENTAÇÃO ESCOLAR  
**Descrição:** LOURO EM FOLHAS SECAS, ACONDICIONADO EM EMBALAGEM PLÁSTICA CONTENDO NO MÍNIMO 5G DO PRODUTO. RÓTULO CONTENDO IDENTIFICAÇÃO DO PRODUTO, INGREDIENTES, TABELA NUT LOURO EM FOLHAS SECAS, acondicionado em embalagem plástica contendo no mínimo 5g do produto. R - LOURO EM FOLHAS SECAS, ACONDICIONADO EM EMBALAGEM PLÁSTICA CONTENDO NO MÍNIMO 5G DO PRODUTO. RÓTULO CONTENDO IDENTIFICAÇÃO DO PRODUTO, INGREDIENTES, TABELA NUT LOURO EM FOLHAS SECAS, acondicionado em embalagem plástica contendo no mínimo 5g do produto. Rótulo contendo identificação do produto, ingredientes, tabela nutricional, validade, peso, lote e fabricante. Produto com no mínimo 3 meses de validade no momento da entrega

**Data:** 20/02/2024 00:00  
**Modalidade:** Pregão Eletrônico  
**SRP:** NÃO  
**Identificação:** 88020-1-2024-PRE  
**Lote/Item:** 1/58  
**Ata:** [Link Ata](#)  
**Homologação:** 22/02/2024 00:00  
**Fonte:** <https://portal.tce.rs.gov.br/aplicprod/f?p=50500:3:::NO::>  
**Quantidade:** 30  
**Unidade:** UN  
**UF:** RS

CNPJ	Razão Social do Fornecedor	Valor da Proposta Final
13.524.763/0001-83 *VENCEDOR*	TIBOLA & TIBOLA LTDA	R\$ 3,29

**Preço (Outros Entes Públicos) 3: Média das Propostas Finais**

R\$ 2,75

*Inc. II Art. 5º da LN 65 de 07 de Julho de 2021 (Lei nº 14.133)*

**Órgão:** MUNICÍPIO DE BREJO GRANDE/SE  
**Objeto:** CONTRATAÇÃO DE EMPRESA PARA AQUISIÇÃO PARCELADA DE GÊNEROS ALIMENTÍCIOS PARA ALIMENTAÇÃO ESCOLAR, NAS UNIDADES DE ENSINO DO MUNICÍPIO DE BREJO GRANDE, DECORRENTE DOS ITENS FRACASSADOS NO PREGÃO 21/2023  
**Descrição:** LOURO 5G - LOURO 5G

**Data:** 01/02/2024 09:00  
**Modalidade:** PREGÃO ELETRÔNICO  
**SRP:** NÃO  
**Identificação:** 81152  
**Lote/Item:** 5/1  
**Ata:** [Link Ata](#)  
**Fonte:** [licitanet.com.br](http://licitanet.com.br)  
**Quantidade:** 65  
**Unidade:** UND  
**UF:** SE

CNPJ	Razão Social do Fornecedor	Valor da Proposta Final
45.094.207/0001-00 *VENCEDOR*	J L LEANDRO -MASTER DISTRIBUIDORA	R\$ 2,75

**Item 25: MACARRÃO TIPO ESPAGUETE**

Preço Estimado: R\$ 6,88 (un)

Percentual: -

Preço Estimado Calculado: R\$ 6,88

Média dos Preços Obtidos: R\$ 6,88

Quantidade	Descrição	Observação
2.240 Pacotes	MACARRÃO TIPO ESPAGUETE, Especificação: formato espaguete, tipo fino, pasteurizado, de farinha de trigo especial, enriquecido com ferro e ácido fólico. Embalagem: pacote plástico de 500g, isento de matéria terrosa, parasitas, fungos, vestígios de insetos, livres de umidade e coloração específica. Obrigatório conter a data de fabricação e validade expressas na embalagem, bem como o número do lote. Validade mínima de 120 dias da data de entrega do produto. Indicação da marca do fabricante.	

**Preço (Compras Governamentais) 1: Média das Propostas Finais**

R\$ 7,36

*Inc. I Art. 5º da LN 65 de 07 de Julho de 2021 (Lei nº 14.133)*

**Órgão:** PREFEITURA MUNICIPAL DO RIO DE JANEIRO - RJ  
**Objeto:** O objeto da presente licitação é o registro de preços para fornecimento de gêneros/produtos alimentícios para atendimento às oficinas de cozinha do Programa PROSPERA.RIO nas 5 áreas de Planejamento da Cidade do Rio de Janeiro, pertencente(s) à(s) classe(s) 8905, 8910, 8915, 8920, 8925 e 8960, conforme as especificações constantes deste Edital e/ou do Termo de Referência – Anexo I.  
**Descrição:** **Macarrão** - Macarrão Teor De Umidade: Massa Pré-Cozida, Base Da Massa: De Farinha De Trigo, Ingredientes Adicionais: Com Ovos, Tipo: Fresca, Apresentação: Espaguete  
**CatMat:** 459002 - Teor De Umidade: Massa Pré-Cozida | Base Da Massa: De Farinha De Trigo | Ingredientes Adicionais: Com Ovos | Tipo: Fresca | Apresentação: Espaguete

**Data:** 25/03/2024 10:30  
**Modalidade:** Pregão Eletrônico  
**SRP:** SIM  
**Identificação:** NºPregão:901752024 / UASG:986001  
**Lote/Item:** /85  
**Ata:** N/A  
**Fonte:** www.comprasgovernamentais.gov.br  
**Quantidade:** 6.092  
**Unidade:** Embalagem 500,00 G  
**UF:** RJ

CNPJ	Razão Social do Fornecedor	Valor da Proposta Final
40.326.381/0001-18 *VENCEDOR*	SOLAMARIS DO RIO FORNECEDORA DE FRUTAS E LEGUMES LTDA	R\$ 3,94
01.920.177/0001-79	COMERCIAL MILANO BRASIL LTDA	R\$ 10,78

**Preço (Compras Governamentais) 2: Média das Propostas Finais**

**R\$ 6,33**

*Inc. I Art. 5º da IN 65 de 07 de Julho de 2021 (Lei nº 14.133)*

**Órgão:** SECRETARIA DE ESTADO INDÚSTRIA, CIÊNCIA E TECNOLOGIA-AC  
**Objeto:** Aquisição de Gêneros Alimentícios não perecíveis (Básico), para atender as necessidades dos alunos integrantes da Rede Estadual de Ensino, beneficiários do Programa Nacional de Alimentação Escolar – PNAE, instituído pela Resolução/FNDE/CD Nº 06, de 08/05/2020, nos municípios da Regional do Purus.  
**Descrição:** **Macarrão** - Macarrão Teor De Umidade: Massa Pré-Cozida, Base Da Massa: De Farinha De Trigo, Ingredientes Adicionais: Com Ovos, Tipo: Fresca, Apresentação: Espaguete  
**CatMat:** 459002 - Teor De Umidade: Massa Pré-Cozida | Base Da Massa: De Farinha De Trigo | Ingredientes Adicionais: Com Ovos | Tipo: Fresca | Apresentação: Espaguete

**Data:** 09/02/2024 09:15  
**Modalidade:** Pregão Eletrônico  
**SRP:** SIM  
**Identificação:** NºPregão:5572023 / UASG:927996  
**Lote/Item:** /33  
**Ata:** [Link Ata](#)  
**Adjudicação:** 07/05/2024 12:51  
**Fonte:** www.comprasgovernamentais.gov.br  
**Quantidade:** 303  
**Unidade:** Embalagem 500,00 G  
**UF:** AC

CNPJ	Razão Social do Fornecedor	Valor da Proposta Final
10.425.300/0001-76 *VENCEDOR*	J. CARLOS OLIVEIRA	R\$ 6,33

**Preço (Compras Governamentais) 3: Média das Propostas Finais**

**R\$ 6,94**

*Inc. I Art. 5º da IN 65 de 07 de Julho de 2021 (Lei nº 14.133)*

**Órgão:** Associação de Apoio à Escola Estadual Machado de Assis  
**Objeto:** Aquisição de Gêneros Alimentícios para fornecimento de alimentação aos alunos matriculados na Escola Estadual Machado de Assis, por meio do Programa Nacional de Alimentação Escolar/PNAE; Conforme condições, quantidades e exigências estabelecidas neste instrumento.  
**Descrição:** **Macarrão** - Macarrão Teor De Umidade: Massa Pré-Cozida, Base Da Massa: De Farinha De Trigo, Ingredientes Adicionais: Com Ovos, Tipo: Fresca, Apresentação: Espaguete  
**CatMat:** 459002 - Teor De Umidade: Massa Pré-Cozida | Base Da Massa: De Farinha De Trigo | Ingredientes Adicionais: Com Ovos | Tipo: Fresca | Apresentação: Espaguete

**Data:** 19/01/2024 09:00  
**Modalidade:** Pregão Eletrônico  
**SRP:** SIM  
**Identificação:** NºPregão:32023 / UASG:928812  
**Lote/Item:** /38  
**Ata:** [Link Ata](#)  
**Adjudicação:** 01/02/2024 11:17  
**Homologação:** 05/02/2024 16:59  
**Fonte:** www.comprasgovernamentais.gov.br  
**Quantidade:** 120  
**Unidade:** Quilograma  
**UF:** TO



CNPJ	Razão Social do Fornecedor	Valor da Proposta Final
21.728.143/0001-94 *VENCEDOR*	MELO DISTRIBUIDORA DE ALIMENTOS LTDA	R\$ 5,25
10.774.009/0001-03	E FERNANDES DA SILVA SANTOS	R\$ 5,49
23.475.642/0001-42	SUPER-LONTRA ATACADISTA LTDA	R\$ 6,50
04.197.718/0001-70	D S S SILVA VAREJISTA EIRELI	R\$ 6,70
09.536.683/0001-70	JUAREZ DE OLIVEIRA LOPES	R\$ 6,90
30.412.682/0001-00	ERIVAN XAVIER DE OLIVEIRA 03602201180	R\$ 7,00
23.654.711/0001-85	SOUZA & PIRES SUPERMERCADO LTDA	R\$ 8,00
13.892.227/0001-30	SUPERMERCADO LIDER LTDA	R\$ 8,33
34.573.762/0001-07	DISTRIBUIDORA SOUSA DE PRODUTOS ALIMENTICIOS LTDA	R\$ 8,33

**Item 26: MACARRÃO TIPO PARAFUSO**

Preço Estimado: R\$ 6,20 (un)      Percentual: -      Preço Estimado Calculado: R\$ 6,20      Média dos Preços Obtidos: R\$ 6,20

Quantidade	Descrição	Observação
1.740 Pacotes	MACARRÃO TIPO PARAFUSO, Especificação: formato parafuso, pasteurizado, de farinha de trigo especial, enriquecido com ferro e ácido fólico. Embalagem: pacotes plásticos de 500g, isento de matéria terrosa, parasitas, fungos, vestígios de insetos, livres de umidade e coloração e específica. Obrigatório conter a data de fabricação e validade expressas na embalagem, bem como o número do lote. Validade mínima de 120 dias da data de entrega do produto. Indicação da marca do fabricante	

**Preço (Compras Governamentais) 1: Média das Propostas Finais**

R\$ 6,59

Inc. I Art. 5º da IN 65 de 07 de Julho de 2021 (Lei nº 14.133)

**Órgão:** PREFEITURA MUNICIPAL DE SÃO GONÇALO - RJ

**Data:** 15/01/2024 10:00

**Objeto:** O objeto da presente licitação é o registro formal de preços para futura e eventual aquisição de gêneros alimentícios para merenda escolar para atender a demanda das unidades escolares do município de São Gonçalo/RJ.

**Modalidade:** Pregão Eletrônico

**SRP:** SIM

**Descrição:** Macarrão - Macarrão Teor De Umidade: Massa Seca , Base Da Massa: De Farinha De Trigo , Tipo: Integral , Apresentação: Parafuso

**Identificação:** NºPregão:452023 / UASG:926946

**Lote/Item:** 2/42

**Ata:** [Link Ata](#)

**CatMat:** 458988 - Teor De Umidade: Massa Seca | Base Da Massa: De Farinha De Trigo | Tipo: Integral | Apresentação: Parafuso

**Adjudicação:** 15/03/2024 11:05

**Fonte:** www.comprasgovernamentais.gov.br

**Quantidade:** 4.320

**Unidade:** Embalagem 500,00 G

**UF:** RJ

CNPJ	Razão Social do Fornecedor	Valor da Proposta Final
39.818.737/0001-51	HORTO CENTRAL MARATAIZES LTDA	R\$ 6,59
01.920.177/0001-79	COMERCIAL MILANO BRASIL LTDA	R\$ 6,59
36.501.204/0001-53 *VENCEDOR*	SALUTE SERVICOS TERCEIRIZADOS LTDA	R\$ 6,59

**Preço (Compras Governamentais) 2: Média das Propostas Finais**

R\$ 6,52

Inc. I Art. 5º da IN 65 de 07 de Julho de 2021 (Lei nº 14.133)



**Órgão:** ASSOCIAÇÃO DE APOIO A ESCOLA ESTADUAL JOAQUIM FRANCISCO DE AZEVEDO

**Objeto:** Aquisição de Gêneros Alimentícios para fornecimento de alimentação aos alunos matriculados na Unidade Escolar (Escola Estadual Joaquim Francisco de Azevedo), do município (Taipas do Tocantins /TO), por meio do Programa Nacional de Alimentação Escolar/PNAE, conforme condições, quantidades e exigências estabelecidas neste instrumento.

**Descrição:** Macarrão - Macarrão Teor De Umidade: Massa Seca, Base Da Massa: De Farinha De Trigo, Tipo: Integral, Apresentação: Parafuso

**CatMat:** 458988 - Teor De Umidade: Massa Seca | Base Da Massa: De Farinha De Trigo | Tipo: Integral | Apresentação: Parafuso

**Data:** 29/12/2023 08:10

**Modalidade:** Pregão Eletrônico

**SRP:** SIM

**Identificação:** NºPregão: 22023 / UASG: 928818

**Lote/Item:** 33

**Ata:** [Link Ata](#)

**Adjudicação:** 29/12/2023 13:37

**Homologação:** 29/12/2023 13:47

**Fonte:** www.comprasgovernamentais.gov.br

**Quantidade:** 289

**Unidade:** Quilograma

**UF:** TO

SEMAD - ANAJATUBA  
FOLHA 286  
RUBRICA

CNPJ	Razão Social do Fornecedor	Valor da Proposta Final
35.532.598/0001-44 *VENCEDOR*	SAMILA RAIZA FONSECA VALENTE	R\$ 5,75
34.000.460/0001-31	CRISTAL CARNES COMERCIO LTDA	R\$ 6,00
07.718.326/0001-06	MINIMERCADO COELHO EIRELI	R\$ 7,80

**Preço (Compras Governamentais) 3: Média das Propostas Finais**

**R\$ 5,50**

*Inc. I Art. 5º da IN 65 de 07 de Julho de 2021 (Lei nº 14.135)*

**Órgão:** MINISTÉRIO DA EDUCAÇÃO  
SECRETARIA DE EDUCAÇÃO PROFISSIONAL E TECNOLÓGICA  
Instituto Federal de Educação, Ciência e Tecnologia do Amazonas  
Campus Lábrea

**Objeto:** Aquisição de gêneros alimentícios para merenda escolar do IFAM CAMPUS LÁBREA e IFAM CAMPUS HUMAITÁ.

**Descrição:** Macarrão - Macarrão Teor De Umidade: Massa Seca, Base Da Massa: De Farinha De Trigo, Tipo: Integral, Apresentação: Parafuso

**CatMat:** 458988 - Teor De Umidade: Massa Seca | Base Da Massa: De Farinha De Trigo | Tipo: Integral | Apresentação: Parafuso

**Data:** 28/12/2023 10:00

**Modalidade:** Pregão Eletrônico

**SRP:** SIM

**Identificação:** NºPregão: 92023 / UASG: 158564

**Lote/Item:** 1/20

**Ata:** [Link Ata](#)

**Adjudicação:** 28/12/2023 16:16

**Homologação:** 28/12/2023 16:26

**Fonte:** www.comprasgovernamentais.gov.br

**Quantidade:** 520

**Unidade:** Embalagem 500,00 G

**UF:** AM

CNPJ	Razão Social do Fornecedor	Valor da Proposta Final
11.824.367/0001-46 *VENCEDOR*	ANTONIO PINTO DE ALMEIDA	R\$ 5,00
27.652.983/0001-05	A. F. DE SOUZA JUNIOR LTDA	R\$ 6,00

**Item 27: MILHO EM CONSERVA**

**Preço Estimado:** R\$ 4,60 (un)

**Percentual:** -

**Preço Estimado Calculado:** R\$ 4,60

**Média dos Preços Obtidos:** R\$ 4,60

Quantidade	Descrição	Observação
1.875 Latas	MILHO EM CONSERVA, Especificação: ingredientes grãos de milho Verde cozido em conser-va de salmoura (água e sal) grãos inteiros select onados (mínimo de 98% de milhos inteiros). Características: cor apropriada ao produto, sabor e odor próprios dos ingredientes, textura apropriada, uniformidade de tamanho e formato. Embalagem: lata com 200 gramas, fechada e esterilizada, com registro da data de fabricação, peso e validade estampada no rótulo da embalagem. prazo de validade 2 anos.	



## Preço (Outros Entes Públicos) 1: Média das Propostas Finais

Inc. II Art. 5º da LN 65 de 07 de Julho de 2021 (Lei nº 14.133)

**Órgão:** MUNICÍPIO DE PEDRAS GRANDES

**Objeto:** Aquisição de gêneros alimentícios para o núcleo do Serviço de Convivência e Fortalecimento de Vínculos, e para o grupo de mulheres das famílias PAIF no CRAS, usuários beneficiários do Programa Bolsa Família, bem como para eventos comunitários que tenham participação do Setor da Assistência Social no município de Pedras Grandes.

**Descrição:** Milho verde em conservaCaracterísticas técnicas: milho verde em conserva. Ingredientes: milho, água e sal.Embalagem: Deve estar intacta, acondicionado em latas flandres resistentes com 200 g (peso drenado), com dados de identificação do produto, marca de - Milho verde em conservaCaracterísticas técnicas: milho verde em conserva. Ingredientes: milho, água e sal.Embalagem: Deve estar intacta, acondicionado em latas flandres resistentes com 200 g (peso drenado), com dados de identificação do produto, marca de fabricante, prazo de validade, peso líquido e de acordo com a Resolução RDC 352/2002 - Anvisa. Não serão aceitas latas amassadas. Prazo de validade: máximo 12 meses a contar a partir da entrega

**Data:** 20/05/2024 09:30

**Modalidade:** Pregão - Eletrônico

**SRP:** SIM

**Identificação:** 82928680000172-1-000043/2024

**Lote/Item:** 1/85

**Ata:** N/A

**Homologação:** 20/05/2024 00:00

**Fonte:** <https://www.gov.br/pncp/pt-br>

**Quantidade:** 100

**Unidade:** UNIDADE

**UF:** SC

CNPJ	Razão Social do Fornecedor	Valor da Proposta Final
44.558.553/0001-30	LUA DISTRIBUIDORA LTDA	RS 4,76
*VENCEDOR*		

## Preço (Outros Entes Públicos) 2: Média das Propostas Finais

RS 4,00

Inc. II Art. 5º da LN 65 de 07 de Julho de 2021 (Lei nº 14.133)

**Órgão:** MUNICÍPIO DE SERRA DA SAUDÁDE

**Objeto:** REGISTRO DE PREÇOS DESTINADO A AQUISIÇÃO DE GENEROS ALIMENTÍCIOS DIVERSOS

**Descrição:** MILHO VERDE EM CONSERVA: GRÃO DE MILHO EM CONSERVA SEM ADIÇÃO DE CORANTES E COM ADIÇÃO DE CONSERVANTES PERMITIDOS PELA LEGISLAÇÃO VIGENTE. EMBALAGEM PRIMÁRIA EM LATA. PESO DRENADO 170 A 200 G, PESO LIQUIDO 260 A 300 GRS - MILHO VERDE EM CONSERVA. GRÃO DE MILHO EM CONSERVA SEM ADIÇÃO DE CORANTES E COM ADIÇÃO DE CONSERVANTES PERMITIDOS PELA LEGISLAÇÃO VIGENTE. EMBALAGEM PRIMÁRIA EM LATA. PESO DRENADO 170 A 200 G, PESO LIQUIDO 260 A 300 GRS

**Data:** 20/05/2024 07:59

**Modalidade:** Pregão - Eletrônico

**SRP:** SIM

**Identificação:** 18301069000110-1-000011/2024

**Lote/Item:** 1/160

**Ata:** N/A

**Homologação:** 29/05/2024 00:00

**Fonte:** <https://www.gov.br/pncp/pt-br>

**Quantidade:** 500

**Unidade:** UN

**UF:** MG

CNPJ	Razão Social do Fornecedor	Valor da Proposta Final
25.511.437/0001-10	MERCEARIA SERRANA LTDA	RS 4,00
*VENCEDOR*		

## Preço (Outros Entes Públicos) 3: Média das Propostas Finais

RS 5,05

Inc. II Art. 5º da LN 65 de 07 de Julho de 2021 (Lei nº 14.133)

**Órgão:** MUNICÍPIO DE ISRAELÂNDIA

**Objeto:** AQUISIÇÃO DE GENEROS ALIMENTÍCIOS, MATERIAIS DE LIMPEZA E EXPEDIENTE PARA DAR CONTINUIDADE AS ATIVIDADES DESEMPENHADAS

**Descrição:** MILHO VERDE EM CONSERVA LATA 200 GRAMAS - MILHO VERDE EM CONSERVA LATA 200 GRAMAS

**Data:** 23/04/2024 08:00

**Modalidade:** Pregão - Presencial

**SRP:** SIM

**Identificação:** 01067248000132-1-000106/2024

**Lote/Item:** 1/121

**Ata:** N/A

**Homologação:** 23/04/2024 00:00

**Fonte:** <https://www.gov.br/pncp/pt-br>

**Quantidade:** 350

**Unidade:** UN

**UF:** GO



CNPJ Razão Social do Fornecedor  
 52.246.084/0001-41 SKINAO DISTRIBUIDORA LTDA  
 \*VENCEDOR\*

R\$ 5,05

Item 28: ÓLEO DE SOJA REFINADO

Preço Estimado: R\$ 8,51 (un) Percentual: - Preço Esjimado Calculado: R\$ 8,51 Média dos Preços Obtidos: R\$ 8,51

Quantidade	Descrição	Observação
1.110 Unidades	ÓLEO DE SOJA REFINADO, Especificação: livre de gorduras trans e de colesterol, rico em vitamina. Embalagem: lata ou garrafa contendo 900ml, não amassadas, estufadas ou enferrujadas e invioladas, livre de insetos, microrganismos ou outras impurezas que venham a comprometer o armazenamento e a saúde humana. Obrigatório conter a data de fabricação e validade expressas na embalagem, bem como o número do lote. Validade mínima de 120 dias da data de entrega do produto. Indicação da marca do fabricante.	

Preço (Outros Entes Públicos) 1: Média das Propostas Finais

R\$ 9,10

Inc. II Art. 5º da LN 65 de 07 de Julho de 2021 (Lei nº 14.133)

Órgão: MUNICIPIO DE WITMARSUM	Data: 20/06/2024 08:30
Objeto: REGISTRO DE PREÇOS PARA AQUISIÇÃO PARCELADA DE GÊNEROS ALIMENTÍCIOS, FRUTAS E VERDURAS PARA COMPOR A MERENDA ESCOLAR DOS ALUNOS DA REDE MUNICIPAL DE ENSINO DE WITMARSUM/SC	Modalidade: Pregão - Eletrônico
	SRP: SIM
Descrição: ÓLEO DE SOJA: - REFINADO, OBTIDO DE ESPÉCIE VEGETAL, ISENTO DE RANÇO E SUBSTÂNCIAS ESTRANHAS, COR CLARA, COM 900 ML, COM REGISTRO NO MINISTÉRIO DA AGRICULTURA,- SIF. VALIDADE MÍNIMA DE 6 MESES NA ENTREGA. LIVRE DE TRANSGENIASE. - ÓLEO DE SOJA: - REFINADO, OBTIDO DE ESPÉCIE VEGETAL, ISENTO DE RANÇO E SUBSTÂNCIAS ESTRANHAS, COR CLARA, COM 900 ML, COM REGISTRO NO MINISTÉRIO DA AGRICULTURA,- SIF. VALIDADE MÍNIMA DE 6 MESES NA ENTREGA. LIVRE DE TRANSGENIASE.	Identificação: 83102442000176-1-000082/2024
	Lote/Item: 1/18
	Ata: N/A
	Homologação: 21/06/2024 00:00
	Fonte: https://www.gov.br/pncp/pt-br
	Quantidade: 280
	Unidade: UN
	UF: SC

CNPJ	Razão Social do Fornecedor	Valor da Proposta Final
18.531.205/0001-69 *VENCEDOR*	CLEITON DE SOUZA COMERCIAL	R\$ 6,69
03.384.283/0001-00	COMERCIO DE GÊNEROS ALIMENTÍCIOS SCHIPPEL LTDA	R\$ 11,50

Preço (Outros Entes Públicos) 2: Média das Propostas Finais

R\$ 8,00

Inc. II Art. 5º da LN 65 de 07 de Julho de 2021 (Lei nº 14.133)

Órgão: MUNICIPIO DE VOTUPORANGA	Data: 17/06/2024 08:15
Objeto: REGISTRO DE PREÇOS para aquisição de gêneros alimentícios para produção de pães pela Cozinha Piloto, durante o período de 12 (doze) meses, para a Secretaria Municipal de Assistência Social.	Modalidade: PREGÃO ELETRÔNICO
	SRP: SIM
Descrição: Óleo de soja, refinado, tipo I, acondicionado em embalagem plástica apropriada de acordo com as normas do INMETRO, com 900ml. - Óleo de soja, refinado, tipo I, acondicionado em embalagem plástica apropriada de acordo com as normas do INMETRO, com 900ml.	Identificação: 041-2024-VOTUPORANGA-SP-MUNICIPIO DE VOTUPORANGA-PREGÃO ELETRÔNICO
	Lote/Item: 2/
	Ata: <a href="#">Link Ata</a>
	Homologação: 17/06/2024 15:58
	Fonte: https://bllcompras.com/Process/ProcessSearchPublic?param1=1
	Quantidade: 100
	Unidade: FR
	UF: SP

CNPJ	Razão Social do Fornecedor	Valor da Proposta Final
44.210.916/0001-41 *VENCEDOR*	FIORAVANTE COMERCIO DE PRODUTOS ALIMENTICIOS LTDA	R\$ 7,99



CNPJ Razão Social do Fornecedor

08.621.769/0001-39 Império Burguer Ltda

**Preço (Outros Entes Públicos) 3: Média das Propostas Finais**

Inc. II Art. 5º da LN 65 de 07 de Julho de 2021 (Lei nº 14.133)

Órgão: MUNICIPIO DE TASSO FRAGOSO

Objeto: eventual contratação de pessoa (s) jurídica (s) do ramo para fornecimento parcelado de gêneros alimentícios em geral de interesse desta Administração Pública

Descrição: Óleo comestível vegetal de soja refinado, sem colesterol, lata de 900ml com identificação do produto, marca produto industrializado no máximo 30 dias antes da data de entrega com prazo de validade pertinente ao produto ofertado. - Óleo comestível vegetal de soja refinado, sem colesterol, lata de 900ml com identificação do produto, marca produto industrializado no máximo 30 dias antes da data de entrega com prazo de validade pertinente ao produto ofertado.

SEMAD - ANUNCIOS  
FOLHA 289  
RUBRICA

Valor da Proposta Final

R\$ 8,00

R\$ 8,43

Data: 14/06/2024 08:29

Modalidade: Pregão - Eletrônico

SRP: SIM

Identificação: 06997563000182-1-000011-2024

Lote/Item: 1/59

Ata: N/A

Homologação: 24/06/2024 00:00

Fonte: https://www.gov.br/pncp/pt-br

Quantidade: 200

Unidade: PCT

UF: MA

CNPJ Razão Social do Fornecedor

21.383.077/0001-68 D. ALVES ABREU

\*VENCEDOR\*

Valor da Proposta Final

R\$ 8,43

**Item 29: ORÉGANO.**

Preço Estimado: R\$ 3,32 (un)

Percentual: -

Preço Estimado Calculado: R\$ 3,32

Média dos Preços Obtidos: R\$ 3,32

Quantidade	Descrição	Observação
162 Pacotes	ORÉGANO. Descrição: Condimento, apresentação natural. matéria-prima orégano, aspecto físico granulado. Embalagem: Pacote com 10g.	

**Preço (Outros Entes Públicos) 1: Média das Propostas Finais**

R\$ 3,99

Inc. II Art. 5º da LN 65 de 07 de Julho de 2021 (Lei nº 14.133)

Órgão: MUNICIPIO DE SANTA VITORIA

Objeto: Registro de preços para futura e eventual AQUISIÇÃO DE GÊNEROS ALIMENTÍCIOS com o fornecimento parcelado, para alimentação escolar gerida pela Secretaria Municipal de Educação no município de Santa Vitória - MG, em atendimento ao Programa Nacional de Alimentação Escolar / PNAE, conforme especificações do edital, Termo de Referência e demais anexos.

Descrição: ORÉGANO - DESIDRATADO. EMBALAGEM PLÁSTICA, CONTENDO A MARCA DO PRODUTO. GRAMAGEM, DATA DE VALIDADE E LOTE. EMBALAGEM DE 10 GRAMAS. - ORÉGANO - DESIDRATADO. EMBALAGEM PLÁSTICA, CONTENDO A MARCA DO PRODUTO. GRAMAGEM, DATA DE VALIDADE E LOTE. EMBALAGEM DE 10 GRAMAS.

Data: 10/06/2024 12:50

Modalidade: Pregão - Eletrônico

SRP: SIM

Identificação: 18457226000181-1-000089/2024

Lote/Item: 1/36

Ata: N/A

Homologação: 18/06/2024 00:00

Fonte: https://www.gov.br/pncp/pt-br

Quantidade: 500

Unidade: Pacote

UF: MG

CNPJ Razão Social do Fornecedor

22.675.610/0001-28 WALTER BARSANULFO PINTO DE OLIVEIRA

\*VENCEDOR\*

Valor da Proposta Final

R\$ 3,99

**Preço (Outros Entes Públicos) 2: Média das Propostas Finais**

R\$ 2,98

Inc. II Art. 5º da LN 65 de 07 de Julho de 2021 (Lei nº 14.133)



**Órgão:** MUNICÍPIO DE JALES  
**Objeto:** Aquisição de gêneros alimentícios para atender a Casa de Apoio ao Migrante (CAM), o Centro Dia Do Idoso (CDI) e Centro de Referência de Assistência Social (CRAS), com entrega parcelada, pelo período de 12 meses, conforme Termo de Referência - Anexo I  
**Descrição:** **ORÉGANO DE ACORDO COM A NTA 70, EMBALADO ADEQUADAMENTE, PACOTE COM 10 G. - ORÉGANO DE ACORDO COM A NTA 70, EMBALADO ADEQUADAMENTE, PACOTE COM 10 G.**

**Data:** 09/05/2024 08:30  
**Modalidade:** Pregão - Eletrônico  
**SRP:** NÃO  
**Identificação:** 45131885000104-1-000063/2024  
**Lote/Item:** 1/83  
**Ata:** N/A  
**Homologação:** 14/05/2024 00:00  
**Fonte:** <https://www.gov.br/pncp/pt-br>  
**Quantidade:** 37  
**Unidade:** PC  
**UF:** SP

CNPJ	Razão Social do Fornecedor	Valor da Proposta Final
58.293.838/0001-09 *VENCEDOR*	MERCEARIA VIEIRA LTDA	R\$ 2,98

**Preço (Outros Entes Públicos) 3: Média das Propostas Finais**

R\$ 2,98

*Inc. II Art. 5º da IN 65 de 07 de Julho de 2021 (Lei nº 14.133)*

**Órgão:** PREFEITURA MUNICIPAL DE JALES  
**Objeto:** Aquisição de gêneros alimentícios para atender a Casa de Apoio ao Migrante (CAM), o Centro Dia Do Idoso (CDI) e Centro de Referência de Assistência Social (CRAS), com entrega parcelada, pelo período de 12 meses, conforme Termo de Referência - Anexo I.  
**Descrição:** **ORÉGANO DE ACORDO COM A NTA 70, EMBALADO ADEQUADAMENTE, PACOTE COM 10 G. - ORÉGANO DE ACORDO COM A NTA 70, EMBALADO ADEQUADAMENTE, PACOTE COM 10 G.**

**Data:** 09/05/2024 00:00  
**Modalidade:** PREGÃO ELETRÔNICO  
**SRP:** NÃO  
**Identificação:** 00006724  
**Lote/Item:** 1/83  
**Ata:** N/A  
**Homologação:** 14/05/2024 00:00  
**Fonte:** [scpi-jales.rljz.com.br/Transparencia/](https://scpi-jales.rljz.com.br/Transparencia/)  
**Quantidade:** 37  
**Unidade:** PC  
**UF:** SP

CNPJ	Razão Social do Fornecedor	Valor da Proposta Final
58.293.838/0001-09 *VENCEDOR*	MERCEARIA VIEIRA LTDA	R\$ 2,98

**Item 30: OVOS BRANCOS**

**Preço Estimado:** R\$ 25,42 (un)      **Percentual:** -      **Preço Estimado Calculado:** R\$ 25,42      **Média dos Preços Obtidos:** R\$ 25,42

Quantidade	Descrição	Observação
1.470 Unidades	OVOS BRANCOS, Especificação: ovos brancos tipo médio, frescos, selecionados, isento de rachaduras, estufamento da câmara interna, sem sujidades, casca do ovo limpa, áspera, fosca. Cor, odor e aspectos característicos. Embalagem: Cartela com 30 unidades, atóxica, em embalagem secundária de papelão atóxico, resistente, não reutilizadas. A embalagem deverá estar devidamente rotulada conforme legislação vigente. O produto deverá apresentar validade mínima de 20 dias no momento da entrega.	

**Preço (Outros Entes Públicos) 1: Média das Propostas Finais**

R\$ 25,90

*Inc. II Art. 5º da IN 65 de 07 de Julho de 2021 (Lei nº 14.133)*





**Órgão:** MUNICÍPIO DE SAO SEBASTIAO DO RIO PRETO  
**Objeto:** PREGÃO ELETRÔNICO PARA REGISTRO DE PREÇOS DE FUTURA E EVENTUAL CONTRATAÇÃO DE EMPRESA PARA FORNECIMENTO DE GÊNERO ALIMENTÍCIO, HORTIFRUTIGRANJEIROS, PÃES, CARNES  
**Descrição:** Ovos brancos, pente - Ovos brancos, pente

**Data:** 25/03/2024 09:00  
**Modalidade:** Pregão - Eletrônico  
**SRP:** SIM  
**Identificação:** 18303263000135-1-000011/2024  
**Lote/Item:** 1/56  
**Ata:** N/A  
**Homologação:** 25/03/2024 00:00  
**Fonte:** https://www.gov.br/pncp/pt-br  
**Quantidade:** 10  
**Unidade:** Unidade  
**UF:** MG

CNPJ	Razão Social do Fornecedor	Valor da Proposta Final
10.489.481/0001-02 *VENCEDOR*	COMERCIAL AGRO ALMEIDA LTDA	RS 25,90

**Preço (Outros Entes Públicos) 2: Média das Propostas Finais**

RS 24,99

*Inc. II Art. 5º da LN 65 de 07 de Julho de 2021 (Lei nº 14.133)*

**Órgão:** Prefeitura Municipal de Vargem Alegre  
**Objeto:** Alimentação  
**Descrição:** OVOS CLASSE A selecionados brancos in natura com registro no ministério da agricultura pente com 02 dúzias e meia - OVOS CLASSE A selecionados brancos in natura com registro no ministério da agricultura pente com 02 dúzias e meia.

**Data:** 20/03/2024 08:15  
**Modalidade:** Pregão (Setor público)  
**SRP:** SIM  
**Identificação:** 03\_2024\_Vargem Alegre  
**Lote/Item:** 107/107  
**Ata:** [Link Ata](#)  
**Fonte:** www.bbmnetlicitacoes.com.br  
**Quantidade:** 200  
**Unidade:** Cartela  
**UF:** MG

CNPJ	Razão Social do Fornecedor	Valor da Proposta Final
01.100.194/0001-60 *VENCEDOR*	J FERREIRA DE OLIVEIRA - ME	RS 24,99

**Preço (Outros Entes Públicos) 3: Média das Propostas Finais**

RS 25,37

*Inc. II Art. 5º da LN 65 de 07 de Julho de 2021 (Lei nº 14.133)*

**Órgão:** Prefeitura Municipal de Ferraz de Vasconcelos  
**Objeto:** Alimentação  
**Descrição:** OVOS BRANCOS GRANDES BANDEJA COM 30 UNIDADES - OVOS BRANCOS GRANDES BANDEJA COM 30 UNIDADES

**Data:** 14/03/2024 09:01  
**Modalidade:** Pregão (Setor público)  
**SRP:** SIM  
**Identificação:** 22\_2024\_Ferraz de Vasconcelos  
**Lote/Item:** 7/89  
**Ata:** [Link Ata](#)  
**Fonte:** www.bbmnetlicitacoes.com.br  
**Quantidade:** 4.000  
**Unidade:** Caixa  
**UF:** SP

CNPJ	Razão Social do Fornecedor	Valor da Proposta Final
67.083.675/0001-12 *VENCEDOR*	TOTAL FOODS LTDA	RS 25,37



## Item 31: PÃO FRANCÊS

Preço Estimado: R\$ 1,41 (un)

Percentual: -

Preço Estimado Calculado: R\$ 1,41

Média dos Preços Obtidos: R\$ 1,41

Quantidade	Descrição	Observação
34.620 Cartelas	PÃO FRANCÊS, Características: pão comum tipo francês 50 g, tamanho uniforme, composto por farinha de trigo especial, água, sal e fermento químico. Não deve apresentar queimaduras e sua coloração deve mostrar tonalidades regulares. O miolo deve ser leve com porosidade regular e coloração clara e uniforme. Não apresentar odor de fermentação e de fumaça. A farinha de trigo empregada na confecção do pão deverá conter para cada 100g de farinha de trigo 4,2 miligramas de ferro e 150 miligramas de ácido fólico. O pão deverá ser fabricado no dia da entrega e não deve estar amassado.	

## Preço (Compras Governamentais) 1: Média das Propostas Finais

R\$ 1,49

Inc. 1 Art. 5º da LN 65 de 07 de Julho de 2021 (Lei nº 14.133)

<b>Órgão:</b> SECRETARIA DE ESTADO INDÚSTRIA, CIÊNCIA E TECNOLOGIA-AC	<b>Data:</b> 13/12/2023 09:15
<b>Objeto:</b> Aquisição de Gêneros Alimentícios não perecíveis, para atender as demandas da Fundação Hospital Estadual do Acre - FUNDHACRE..	<b>Modalidade:</b> Pregão Eletrônico
<b>Descrição:</b> Pão - Pão Base: De Farinha De Trigo Refinada, Tipo: Tipo Francês/Branco/De Sal	<b>SRP:</b> SIM
<b>CatMat:</b> 460380 - Base: De Farinha De Trigo Refinada   Tipo: Tipo Francês/Branco/De Sal	<b>Identificação:</b> NºPregão 4802023 / UASG 927996
	<b>Lote/Item:</b> /48
	<b>Ata:</b> <a href="#">Link Ata</a>
	<b>Fonte:</b> www.comprasgovernamentais.gov.br
	<b>Quantidade:</b> 27.000
	<b>Unidade:</b> Unidade
	<b>UF:</b> AC

CNPJ	Razão Social do Fornecedor	Valor da Proposta Final
34.702.431/0001-11 *VENCEDOR*	RAIMUNDO NONATO DAS NEVES FILHO	R\$ 0,50
32.595.581/0001-48	R BISPO AGUIAR	R\$ 0,54
07.278.888/0001-78	J. L. F. DA SILVA	R\$ 0,90
20.278.102/0001-80	T L DISTRIBUIDORA LTDA	R\$ 0,96
10.425.300/0001-76	J. CARLOS OLIVEIRA	R\$ 2,00
05.511.061/0001-37	AUGUSTO S. DE ARAUJO - EIRELI	R\$ 2,50
40.096.477/0001-37	40.096.477 SAIRO CHAVES SILVA	R\$ 3,00

## Preço (Compras Governamentais) 2: Média das Propostas Finais

R\$ 1,25

Inc. 1 Art. 5º da LN 65 de 07 de Julho de 2021 (Lei nº 14.133)

<b>Órgão:</b> MINISTÉRIO DA EDUCAÇÃO Secretaria Executiva Subsecretaria de Planejamento e Orçamento Instituto fed. de educação, Ciencia e Tecnologia Fluminense	<b>Data:</b> 05/12/2023 10:00
<b>Objeto:</b> Aquisição de Gênero Alimentícios - cereais e outros itens necessários para o preparo de refeições escolares, para atender alunos dos Campi de Itaperuna, Bom Jesus, Cambuci, Pádua e Unidade de Cordeiro do IFFluminense, pelo regime SRP, para o ano de 2023..	<b>Modalidade:</b> Pregão Eletrônico
<b>Descrição:</b> Pão - Pão Base: De Farinha De Trigo Semi-Integral, Tipo: Tipo Francês/De Sal	<b>SRP:</b> SIM
<b>CatMat:</b> 460381 - Base: De Farinha De Trigo Semi-Integral   Tipo: Tipo Francês/De Sal	<b>Identificação:</b> NºPregão 932023 / UASG:158139
	<b>Lote/Item:</b> /136
	<b>Ata:</b> <a href="#">Link Ata</a>
	<b>Adjudicação:</b> 23/12/2023 20:02
	<b>Homologação:</b> 23/12/2023 20:26
	<b>Fonte:</b> www.comprasgovernamentais.gov.br
	<b>Quantidade:</b> 5.000
	<b>Unidade:</b> Unidade
	<b>UF:</b> RJ

CNPJ	Razão Social do Fornecedor	Valor da Proposta Final
39.239.933/0001-71 *VENCEDOR*	POEYS OLIVEIRA MERCADO LTDA	R\$ 1,25



## Preço (Compras Governamentais) 3: Média das Propostas Finais

Inc. I Art. 5º da LN 65 de 07 de Julho de 2021 (Lei nº 14.133)

**CNPJ:** 20.622.890/0001-80  
**Órgão:** GOVERNO DO ESTADO DE MINAS GERAIS  
prefeitura municipal de governador valadares  
**Objeto:** Registro de preços para aquisição de pão de sal e doce, leites, carnes e água mineral de 20 litros para o Serviço de Nutrição e Dietética (SND), com intuito de atender a demanda habitual do Hospital Municipal de Governador Valadares.  
**Descrição:** Pão - Pão Base De Farinha De Trigo Refinada , Tipo: Tipo Francês/Branco/De Sal  
**CatMat:** 460380 - Base De Farinha De Trigo Refinada | Tipo: Tipo Francês/Branco/De Sal

**Data:** 24/10/2023 14:10  
**Modalidade:** Pregão Eletrônico  
**SRP:** SIM  
**Identificação:** N°Pregão:1362023 / UASG:926607  
**Lote/Item:** /1  
**Ata:** [Link Ata](#)  
**Adjudicação:** 20/11/2023 09:36  
**Homologação:** 20/11/2023 09:37  
**Fonte:** www.comprasgovernamentais.gov.br  
**Quantidade:** 45 977  
**Unidade:** Unidade  
**UF:** MG

CNPJ	Razão Social do Fornecedor	Valor da Proposta Final
42.357.641/0001-48 *VENCEDOR*	VIEIRA CARVALHO ALIMENTOS LTDA	R\$ 1,20
36.426.315/0001-42	PAGUE BEM MENOS SUPERMERCADO EIRELI	R\$ 1,46
10.560.579/0001-09	DONATA DISTRIBUIDORA COMERCIO E SERVICOS LTDA	R\$ 1,55
22.808.727/0001-32	STOP SHOP COMERCIO DE PRODUTOS ALIMENTICIOS LTDA	R\$ 1,75

## Item 32: POLPA DE CUPUACU

Preço Estimado: R\$ 22,45 (un)

Percentual: -

Preço Estimado Calculado: R\$ 22,45

Média dos Preços Obtidos: R\$ 22,45

Quantidade	Descrição	Observação
650 Quilogramas	POLPA DE CUPUACU, Especificação: polpa de fruta congelada, de primeira qualidade. Em-balagem: saco plástico de 1 kg, transparente, resistente, isenta de contaminação, com especificações dos ingredientes, data de fabricação e prazo de validade. Na embalagem deve conter a validade de no mínimo seis meses a um ano com os registros obrigatórios do Ministério competente. Indicação da marca do fabricante	

## Preço (Compras Governamentais) 1: Média das Propostas Finais

R\$ 24,58

Inc. I Art. 5º da LN 65 de 07 de Julho de 2021 (Lei nº 14.133)

**Órgão:** MINISTERIO DA EDUCAÇÃO  
COMPLEXO HOSPITALAR UNIVERSITÁRIO DA UFPA  
**Objeto:** Pregão Eletrônico Aquisição de horti frutigranjeiros e polpas de frutas para atendimento ao Complexo Hospitalar da UFPA para o ano de 2024, de acordo com os quantitativos e especificações constantes no termo de referência, Anexo I.  
**Descrição:** Polpa De Fruta - POLPA DE FRUTA. TIPO CUPUAÇU APRESENTAÇÃO CONGELADA  
**CatMat:** 464488 - Tipo: Cupuaçu | Apresentação: Congelada

**Data:** 08/05/2024 00:00  
**Modalidade:** Pregão Eletrônico  
**SRP:** NÃO  
**Identificação:** N°Pregão:900122024 / UASG:155909  
**Lote/Item:** /51  
**Ata:** N/A  
**Homologação:** 05/06/2024 00:00  
**Fonte:** www.comprasgovernamentais.gov.br  
**Quantidade:** 200  
**Unidade:** Quilograma  
**UF:** PA

CNPJ	Razão Social do Fornecedor	Valor da Proposta Final
21.580.314/0001-80	MARAJÓ FRUIT DO PARA IND. COM. LTDA	R\$ 15,77
48.458.357/0001-44	D Z COMERCIO E REPRESENTACOES DE ALIMENTOS LTDA	R\$ 19,80
11.215.772/0001-67 *VENCEDOR*	R C R COUTINHO LTDA	R\$ 20,91
27.934.956/0001-17	ANDRADE ALCANTARA COMERCIO DE GENEROS ALIMENTICIOS LTDA	R\$ 21,00



CNPJ	Razão Social do Fornecedor	Valor da Proposta Final
20.290.559/0001-00	E A ALCANTARA & CIA LTDA	R\$ 25,00
24.049.957/0001-90	COMERCIAL L Q SALDANHA EIRELI	R\$ 45,00
<b>Preço (Compras Governamentais) 2: Média das Propostas Finais</b>		<b>R\$ 20,96</b>

Inc. I Art. 5º da IN 65 de 07 de Julho de 2021 (Lei nº 14.133)

**Órgão:** SECRETARIA DE ESTADO INDÚSTRIA, CIÊNCIA E TECNOLOGIA-AC  
**Objeto:** Aquisição de Gêneros Alimentícios - hortifrutigranjeiro, lácteos e panificados, para atender as necessidades dos alunos integrantes da Rede Estadual de Ensino, beneficiários do Programa Nacional de Alimentação Escolar – PNAE, instituído pela Resolução/FNDE/CD Nº 06, de 08/05/2020, nos municípios da Regional do Purus.  
**Descrição:** Polpa De Fruta - Polpa De Fruta Tipo: Cupuaçu , Apresentação: Congelada  
**CatMat:** 464488 - Tipo: Cupuaçu | Apresentação: Congelada

**Data:** 19/01/2024 09:15  
**Modalidade:** Pregão Eletrônico  
**SRP:** SIM  
**Identificação:** NºPregão: 5432023 / UASG 927996  
**Lote/Item:** /43  
**Ata:** [Link Ata](#)  
**Adjudicação:** 23/04/2024 12:18  
**Fonte:** www.comprasgovernamentais.gov.br  
**Quantidade:** 5.107  
**Unidade:** Quilograma  
**UF:** AC

CNPJ	Razão Social do Fornecedor	Valor da Proposta Final
10.425.300/0001-76	J. CARLOS OLIVEIRA *VENCEDOR*	R\$ 13,14
11.042.059/0001-69	LITORAL PESCADOS LTDA	R\$ 13,15
07.278.888/0001-78	J. L. F. DA SILVA	R\$ 16,00
20.278.102/0001-80	T L DISTRIBUIDORA LTDA	R\$ 16,05
00.415.832/0001-79	SB DISTRIBUIDORA EIRELI	R\$ 17,37
07.820.326/0001-04	CASA DE CARNE RAMOS LTDA	R\$ 35,00
28.572.074/0001-11	E C O MOURA	R\$ 36,00

**Preço (Compras Governamentais) 3: Média das Propostas Finais** **R\$ 21,82**

Inc. I Art. 5º da IN 65 de 07 de Julho de 2021 (Lei nº 14.133)

**Órgão:** ASSOCIAÇÃO COMUNITARIA DO COLEGIO FREI ANTONIO CONVENTIADO  
**Objeto:** Generos alimenticios para cumprir a demanda da alimentação escolar durante o ano de 2024  
**Descrição:** Polpa De Fruta - Polpa De Fruta Tipo: Cupuaçu , Apresentação: Congelada  
**CatMat:** 464488 - Tipo: Cupuaçu | Apresentação: Congelada

**Data:** 16/01/2024 09:00  
**Modalidade:** Pregão Eletrônico  
**SRP:** NÃO  
**Identificação:** NºPregão: 22023 / UASG: 929092  
**Lote/Item:** /62  
**Ata:** [Link Ata](#)  
**Adjudicação:** 17/01/2024 10:37  
**Homologação:** 18/01/2024 08:28  
**Fonte:** www.comprasgovernamentais.gov.br  
**Quantidade:** 250  
**Unidade:** Quilograma  
**UF:** TO

CNPJ	Razão Social do Fornecedor	Valor da Proposta Final
26.814.906/0001-33	WM COMERCIAL LTDA *VENCEDOR*	R\$ 17,56
52.650.317/0001-77	52.650.317 SAMIA MARA DA SILVA SOARES	R\$ 17,56
42.188.247/0001-23	VILAS BOAS - COM. ATAC. DE ALIMENTOS EIRELI	R\$ 20,00
46.086.306/0001-03	ANDRE FELIPE SANTOS CHAGAS 03801062139	R\$ 24,00
30.300.327/0001-40	30.300.327 LUCAS EDUARDO LEMES DE SOUZA	R\$ 30,00



## Item 33: SAL REFINADO

RUBRICA

Preço Estimado: R\$ 2,65 (un)

Percentual: -

Preço Estimado Calculado: R\$ 2,65

Média dos Preços Obtidos: R\$ 2,65

Quantidade	Descrição	Observação
410 Quilogramas	SAL REFINADO, Especificação: todado, com granulação uniforme e com cristais brancos. Embalagem: plástica de 1 quilo, inviolada não furada, livre de insetos unidade, microrganismos ou outras impurezas que venham a comprometer o armazenamento e a saúde humana, cloro de sódio 98,5%.	

## Preço (Compras Governamentais) 1: Média das Propostas Finais

R\$ 1,92

Inc. I Art. 5º da IN 65 de 07 de Julho de 2021 (Lei nº 14.133)

<b>Órgão:</b> MINISTÉRIO DA SAÚDE SECRETARIA ESPECIAL DE SAÚDE INDÍGENA DISTRITO SANITARIO ESPECIAL INDIGENA ALTO RIO NEGRO	<b>Data:</b> 15/05/2024 00:00
<b>Objeto:</b> Pregão Eletrônico Aquisição de gêneros alimentícios Aquisição de Gêneros Alimentícios Quantitativos Secos (QS) hortifrutigranjeiros e frigoríficos	<b>Modalidade:</b> Pregão Eletrônico
<b>Descrição:</b> Sal - SAL, TIPO REFINADO APLICAÇÃO ALIMENTÍCIA TEOR MÁXIMO SÓDIO 390 MG/G ACIDEZ 7,0 PH	<b>SRP:</b> NÃO
<b>CatMat:</b> 454017 - Tipo: Refinado   Aplicação: Alimentícia   Teor Máximo Sódio: 390 MG/G   Acidez: 7,0 PH	<b>Identificação:</b> NºPregão:900062024 / UASG:257024
	<b>Lote/Item:</b> /2
	<b>Ata:</b> N/A
	<b>Homologação:</b> 20/05/2024 00:00
	<b>Fonte:</b> www.comprasgovernamentais.gov.br
	<b>Quantidade:</b> 181
	<b>Unidade:</b> Quilograma
	<b>UF:</b> AM

CNPJ	Razão Social do Fornecedor	Valor da Proposta Final
23.876.953/0001-13	NEIDIRENE SILVA DE OLIVEIRA	R\$ 1,66
52.955.071/0001-41	ACCV REPRESENTACOES DE MERCADORIAS E SERVICOS PARA ESCRITORIOS LTDA	R\$ 1,67
44.338.173/0001-90	R E P DA AMAZONIA LTDA	R\$ 1,75
05.481.242/0001-68	JOSE CARLOS GOMES DA COSTA	R\$ 1,90
11.824.367/0001-46	ANTONIO PINTO DE ALMEIDA	R\$ 1,99
40.748.807/0001-21	ALB SOLUCOES INTEGRADAS HORTIFRUTIGRANJEIROS LTDA	R\$ 2,00
28.388.146/0001-75	ANDREA DA COSTA FERREIRA EIRELI	R\$ 2,00
52.603.397/0001-00	MADA ESCRITORIO E APOIO ADMINISTRATIVO LTDA	R\$ 2,05
53.874.039/0001-02	HVD COMERCIO E REPRESENTACAO DE SUPRIMENTOS DE INFORMATICA LTDA	R\$ 2,06
26.208.040/0001-17	LOPES COMERCIO DE PRODUTOS ALIMENTICIOS LTDA	R\$ 2,07
*VENCEDOR*		

## Preço (Compras Governamentais) 2: Média das Propostas Finais

R\$ 2,58

Inc. I Art. 5º da IN 65 de 07 de Julho de 2021 (Lei nº 14.133)



**Órgão:** MINISTÉRIO DA DEFESA  
Comando do Exército  
Comando Militar da Amazônia  
2º Grupamento de Engenharia de Construção  
5ª Batalhão de Engenharia de Construção

**Objeto:** Pregão Eletrônico Aquisição de Gêneros Alimentícios (QR)

**Descrição:** Sal - SAL, TIPO REFINADO APLICAÇÃO ALIMENTÍCIA ADITIVOS IODATO DE POTASSIO CARACTERÍSTICAS ADICIONAIS 50% CLORETO DE POTÁSSIO, 50% CLORETO DE SÓDIO

**CatMat:** 448219 - Tipo: Refinado | Aplicação: Alimentícia | Aditivos: Iodato De Potássio | Características Adicionais: 50% Cloreto De Potássio, 50% Cloreto De Sódio

**Data:** 15/05/2024 00:00  
**Modalidade:** Pregão Eletrônico  
**SRP:** NÃO  
**Identificação:** NºPregão:900032024 / UASG:160348  
**Lote/Item:** /59  
**Ata:** N/A  
**Homologação:** 21/05/2024 00:00  
**Fonte:** www.comprasgovernamentais.gov.br  
**Quantidade:** 1.700  
**Unidade:** Quilograma  
**UF:** RO

CNPJ	Razão Social do Fornecedor	Valor da Proposta Final
18.472.579/0001-50 *VENCEDOR*	COMSABOR COMERCIO DE ALIMENTOS LTDA	R\$ 1,99
24.900.336/0001-79	R8 COMERCIO E SERVICOS LTDA	R\$ 2,00
54.166.513/0001-04	T C COMERCIO & CONSULTORIA LTDA	R\$ 2,32
29.331.151/0001-04	M. R. DIAS PAIAO LTDA	R\$ 2,33
42.343.620/0001-73	E. B. DO CARMO LTDA	R\$ 2,59
34.308.216/0001-30	NOGUEIRA & ALVES COMERCIO DE ALIMENTOS LTDA	R\$ 2,79
05.647.523/0001-48	FABIO A DA SILVA COMERCIO	R\$ 4,05

**Preço (Compras Governamentais) 3: Média das Propostas Finais**

R\$ 3,45

Inc. I Art. 5º da LN 65 de 07 de Julho de 2021 (Lei nº 14.133)

**Órgão:** MINISTÉRIO DA EDUCAÇÃO  
Secretaria Executiva  
Subsecretaria de Planejamento e Orçamento  
Instituto Federal de Educação, Ciência e Tecnologia Sul-Rio-Grandense-RS  
Campus Pelotas

**Objeto:** Pregão Eletrônico Aquisição de alimentos e produtos de limpeza para a COAE (coordenação de Assistência Estudantil) do IF Sul, Campus Pelotas

**Descrição:** Sal - SAL, TIPO REFINADO APLICAÇÃO ALIMENTÍCIA TEOR MÁXIMO SÓDIO 390 MG/G ADITIVOS IODATO DE POTASSIO E ANTIUMECTANTE FERROCIANETO DE

**CatMat:** 461092 - Tipo: Refinado | Aplicação: Alimentícia | Teor Máximo Sódio: 390 MG/G | Aditivos: Iodato De Potássio E Antiemético Ferrocianeto De

**Data:** 08/05/2024 00:00  
**Modalidade:** Pregão Eletrônico  
**SRP:** NÃO  
**Identificação:** NºPregão:900072024 / UASG:158467  
**Lote/Item:** /38  
**Ata:** N/A  
**Homologação:** 11/06/2024 00:00  
**Fonte:** www.comprasgovernamentais.gov.br  
**Quantidade:** 619  
**Unidade:** Saco  
**UF:** RS

CNPJ	Razão Social do Fornecedor	Valor da Proposta Final
18.762.737/0001-07 *VENCEDOR*	EVEREST DISTRIBUIDORA DE ALIMENTOS FOOD SERVICE LTDA	R\$ 1,89
40.687.125/0001-56	VR COMERCIO DE MERCADORIAS LTDA	R\$ 5,00



Item 34: SARDINHA ENLATADA

Preço Estimado: R\$ 5,67 (un)

Percentual: -

Preço Estimado Calculado: R\$ 5,67

Média dos Preços Obtidos: R\$ 5,67

Quantidade	Descrição	Observação
4.070 Unidades	SARDINHA ENLATADA. Especificação: Elaborado com pescado integro, fresco limpo, eviscerado, previamente submetido à inspeção sanitária, sem escamas, conservadas em óleo comestível, com sal. Livre de matéria terrosa, parasitas, larvas e detritos vegetais. Não apresentand o cheiro ardido ou rançoso. Embalagem: latas de 125g, de folha flanders, com verniz sanitário, fechada e esterilizada. Na embalagem deverá constar nome, classificação e marca do produto, nome e endereço do fabricante, data de fabricação e prazo de validade, peso líquido, nº de r egistro no órgão competente. Validade: mínima de nove (09) meses a partir da data de fabricação.	

Preço (Outros Entes Públicos) 1: Média das Propostas Finais

R\$ 5,80

Inc. II Art. 5º da LN 65 de 07 de Julho de 2021 (Lei nº 14.133)

Órgão: MUNICIPIO DE VARJOTA

Data: 28/05/2024 07:59

Objeto: Aquisição de gêneros alimentícios destinados a atender as necessidades das diversas Secretarias do Município de Varjota-CE

Modalidade: Pregão - Eletrônico

SRP: NÃO

Descrição: SARDINHA ENLATADA 125grs - SARDINHA ENLATADA 125grs

Identificação: 07673114000141-1-000027/2024

Lote/Item: 1/112

Ata: N/A

Homologação: 05/06/2024 00:00

Fonte: <https://www.gov.br/pncp/pt-br>

Quantidade: 2.260

Unidade: LAT

UF: CE

CNPJ	Razão Social do Fornecedor	Valor da Proposta Final
45.848.335/0001-00 *VENCEDOR*	IRANILDO BRITO RAMOS	R\$ 5,80

Preço (Outros Entes Públicos) 2: Média das Propostas Finais

R\$ 5,90

Inc. II Art. 5º da LN 65 de 07 de Julho de 2021 (Lei nº 14.133)

Órgão: MUNICIPIO DE PITANGUEIRAS

Data: 22/05/2024 09:00

Objeto: Registro de preço para contratação de Microempresa e/ou empresa de pequeno porte, locais, nos moldes da LC 123/09, LC 147/14 e Lei Municipal 690/21 para eventual aquisição de gêneros alimentícios, conforme especificações contidas no Anexo I do edital.

Modalidade: Pregão - Presencial

SRP: SIM

Descrição: SARDINHA ENLATADA AO PRÓPRIO SUCO, EM ÓLEO COMESTÍVEL, ACONDICIONADO EM EMBALAGEM DE LATA, COM IDENTIFICAÇÃO NA EMBALAGEM (RÓTULO) DOS INGREDIENTES, VALOR NUTRICIONAL, PESO, FORNECEDOR, DATA DE FABRICAÇÃO E VALIDADE. ISENTO DE SUJIDADES, PARASITAS, LARVAS - SARDINHA ENLATADA AO PRÓPRIO SUCO, EM ÓLEO COMESTÍVEL, ACONDICIONADO EM EMBALAGEM DE LATA, COM IDENTIFICAÇÃO NA EMBALAGEM (RÓTULO) DOS INGREDIENTES, VALOR NUTRICIONAL, PESO, FORNECEDOR, DATA DE FABRICAÇÃO E VALIDADE. ISENTO DE SUJIDADES, PARASITAS, LARVAS E MATERIAL ESTRANHO. VALIDADE MÍNIMA DE 06 (SEIS) MESES A CONTAR DA DATA DE ENTREGA. EMBALAGEM COM PESO DRENADO DE 83 GRAMAS.

Identificação: 95543427000142-1-000042/2024

Lote/Item: 1/148

Ata: N/A

Homologação: 07/06/2024 00:00

Fonte: <https://www.gov.br/pncp/pt-br>

Quantidade: 500

Unidade: UNIDADE

UF: PR

CNPJ	Razão Social do Fornecedor	Valor da Proposta Final
04.096.564/0001-20 *VENCEDOR*	SUPERMERCADO CAROL LTDA	R\$ 5,90



**Preço (Outros Entes Públicos) 3: Média das Propostas Finais**

Inc. II Art. 5º da IN 65 de 07 de Julho de 2021 (Lei nº 14.133)

**Órgão:** MUNICIPIO DE GRAMADO  
**Objeto:** AQUISIÇÃO DE GÊNEROS ALIMENTÍCIOS.  
**Descrição:** SARDINHA ENLATADA CONSERVA ÁGUA E SAL 125 GR SARDINHA ENLATADA EM CONSERVA DE ÁGUA E SAL - LATAS DE 125GR SEM AMASSAMENTOS, FERRUGENS E ESTUFAMENTOS E QUE CONTENHAM DATA DE FABRICAÇÃO E VALIDADE ? PRODUTO COM NO MÁXIMO 30 DIAS DE FABRICAÇÃO. - SARDINHA ENLATADA CONSERVA ÁGUA E SAL 125 GR SARDINHA ENLATADA EM CONSERVA DE ÁGUA E SAL - LATAS DE 125GR SEM AMASSAMENTOS, FERRUGENS E ESTUFAMENTOS E QUE CONTENHAM DATA DE FABRICAÇÃO E VALIDADE ? PRODUTO COM NO MÁXIMO 30 DIAS DE FABRICAÇÃO

**Data:** 25/04/2024 08:30  
**Modalidade:** Pregão - Eletrônico  
**SRP:** SIM  
**Identificação:** 88847082000155-1-000033/2024  
**Lote/Item:** 1/206  
**Ata:** N/A  
**Homologação:** 28/05/2024 00:00  
**Fonte:** https://www.gov.br/pncp/pt-br  
**Quantidade:** 80  
**Unidade:** UNIDADE (UN)  
**UF:** RS

CNPJ	Razão Social do Fornecedor	Valor da Proposta Final
05.650.308/0001-04 *VENCEDOR*	Mercado e Acougue Paiol Ltda - Me	R\$ 5,30

**Item 35: SUPLEMENTO ALIMENTAR NUTRICIONAL**

Preço Estimado: R\$ 17,19 (un)      Percentual: -      Preço Estimado Calculado: R\$ 17,19      Média dos Preços Obtidos: R\$ 17,19

Quantidade	Descrição	Observação
400 Latas	SUPLEMENTO ALIMENTAR NUTRICIONAL, Especificação: Farinha Láctea em flocos de cere-ais. Embalagem: lata com 400g.	

**Preço (Outros Entes Públicos) 1: Média das Propostas Finais**

R\$ 20,38

Inc. II Art. 5º da IN 65 de 07 de Julho de 2021 (Lei nº 14.133)

**Órgão:** MUNICIPIO DE ITAMOGI  
**Objeto:** Registro de preços para eventual aquisição de gêneros alimentícios em geral para manutenção da merenda escolar, fraldas geriátricas, lenços umedecidos e condicionador de cabelo para manutenção da secretaria educação, e demais departamentos desta Prefeitura Municipal.  
**Descrição:** FARINHA DE AVEIA FARINHA DE AVEIA SEM GLÚTEN: OBTIDA PELA MOAGEM DOS FLOCOS DE AVEIA SEM GLÚTEN, SEM LÁCTEO - EMBALAGEM DE 200 GRAMAS. INFORMAÇÕES NUTRICIONAIS NA EMBALAGEM. VALIDADE DE NO MÍNIMO 06 MESES - FARINHA DE AVEIA FARINHA DE AVEIA SEM GLÚTEN. OBTIDA PELA MOAGEM DOS FLOCOS DE AVEIA SEM GLÚTEN, SEM LÁCTEO - EMBALAGEM DE 200 GRAMAS. INFORMAÇÕES NUTRICIONAIS NA EMBALAGEM. VALIDADE DE NO MÍNIMO 06 MESES

**Data:** 26/03/2024 08:15  
**Modalidade:** Pregão - Eletrônico  
**SRP:** SIM  
**Identificação:** 18241380000111-1-000002/2024  
**Lote/Item:** 1/238  
**Ata:** N/A  
**Homologação:** 05/04/2024 00:00  
**Fonte:** https://www.gov.br/pncp/pt-br  
**Quantidade:** 30  
**Unidade:** UN  
**UF:** MG

CNPJ	Razão Social do Fornecedor	Valor da Proposta Final
21.685.781/0001-75 *VENCEDOR*	ADRIANA APARECIDA CAMPAGNOLI	R\$ 20,38

**Preço (Outros Entes Públicos) 2: Média das Propostas Finais**

R\$ 15,95

Inc. II Art. 5º da IN 65 de 07 de Julho de 2021 (Lei nº 14.133)





**CNPJ:** 08.110.884/0001-49  
**Órgão:** Prefeitura Municipal de Bento Fernandes  
**Objeto:** Contratação de empresa para aquisição de gêneros alimentícios para atender as demandas das Secretarias e Fundos Municipais do Município de Bento Fernandes/RN  
**Descrição:** 0010669 - FLOCOS DE CEREAIS Farinha láctea, a base de farinha de trigo enriquecida com ferro e ácido fólico, açúcar, amido, sais minerais, vitaminas, sal e aveia, acondicionado em recipiente de folha de flandres, íntegro, resistente, vedado hermeticamente - 0010669 - FLOCOS DE CEREAIS Farinha láctea, a base de farinha de trigo enriquecida com ferro e ácido fólico, açúcar, amido, sais minerais, vitaminas, sal e aveia, acondicionado em recipiente de folha de flandres, íntegro, resistente, vedado hermeticamente e limpo, de peso líquido contendo aproximadamente 400g. A embalagem deverá conter externamente, os dados de identificação e procedência, informações nutricionais, números de lote, data de validade, quantidade do produto, número de registro.

**Data:** 21/08/2023 16:24  
**Modalidade:** Pregão para Registro de Preço  
**SRP:** SIM  
**Identificação:** 251912  
**Lote/Item:** 1/75  
**Ata:** [Link Ata](#)  
**Fonte:** [www.portaldecompraspublicas.com.br](http://www.portaldecompraspublicas.com.br)  
**Quantidade:** 1.200  
**Unidade:** UN  
**UF:** RN

CNPJ	Razão Social do Fornecedor	Valor da Proposta Final
49.017.921/0001-56 *VENCEDOR*	ABC SERVICO E COMERCIO LTDA	R\$ 4,90
08.797.103/0001-36	RF SOLUCOES AMBIENTAIS LTDA	R\$ 14,85
23.179.272/0001-04	A F P COMERCIO DE ALIMENTOS LTDA	R\$ 14,99
45.778.178/0001-04	H H RIBEIRO COMERCIO E SERVICOS	R\$ 15,00
24.114.994/0001-35	RIOGRANDENSE COMERCIO E REPRESENTACOES EIRELI ME	R\$ 30,00

**Preço (Outros Entes Públicos) 3: Média das Propostas Finais****R\$ 15,24***Inc. II Art. 5º da IN 65 de 07 de Julho de 2021 (Lei nº 14.133)*

**CNPJ:** 08.085.409/0001-60  
**Órgão:** Prefeitura Municipal de Angicos  
**Objeto:** Registro de preços para futura e eventual aquisição de Gêneros Alimentícios, para atender as demandas das diversas secretarias do Município de Angicos/RN, conforme condições, quantidades e exigências estabelecidas no edital e seus anexos  
**Descrição:** FLOCOS DE CEREAIS "Farinha láctea", a base de farinha de trigo enriquecida com ferro e ácido fólico, açúcar, amido, sais minerais, vitaminas, sal e aveia, acondicionado em recipiente de folha de flandres, íntegro, resistente, vedado hermeticamente e limpo - FLOCOS DE CEREAIS "Farinha láctea", a base de farinha de trigo enriquecida com ferro e ácido fólico, açúcar, amido, sais minerais, vitaminas, sal e aveia, acondicionado em recipiente de folha de flandres, íntegro, resistente, vedado hermeticamente e limpo, de peso líquido contendo aproximadamente 400g. A embalagem deverá conter externamente, os dados de identificação e procedência, informações nutricionais, números de lote, data de validade, quantidade do produto, número de registro

**Data:** 10/08/2023 18:10  
**Modalidade:** Pregão para Registro de Preço  
**SRP:** SIM  
**Identificação:** 250480  
**Lote/Item:** 1/65  
**Ata:** [Link Ata](#)  
**Fonte:** [www.portaldecompraspublicas.com.br](http://www.portaldecompraspublicas.com.br)  
**Quantidade:** 1.400  
**Unidade:** UN  
**UF:** RN

CNPJ	Razão Social do Fornecedor	Valor da Proposta Final
20.997.600/0001-83 *VENCEDOR*	BCS COMERCIO E SERVICOS LTDA	R\$ 5,00
11.070.662/0001-54	ES SERVIÇOS E COMÉRCIO LTDA	R\$ 13,00
23.179.272/0001-04	A F P COMERCIO DE ALIMENTOS LTDA	R\$ 14,99
15.052.431/0001-79	J B F QUEIROZ OLIVEIRA-ME	R\$ 15,00
49.436.543/0001-45	MOREIRA E DANTAS COMERCIO VAREJISTA LTDA	R\$ 15,00
49.572.307/0001-56	SILVA RIBEIRO COMERCIO E SERVICOS LTDA	R\$ 18,90
08.797.103/0001-36	RF SOLUCOES AMBIENTAIS LTDA	R\$ 20,00
45.778.178/0001-04	H H RIBEIRO COMERCIO E SERVICOS	R\$ 20,00



Item 36: SUPLEMENTO NUTRICIONAL

Preço Estimado: R\$ 18.04 (un)

Percentual: -

Preço Estimado Calculado: R\$ 18.04

Média dos Preços Obtidos: R\$ 18.04

Quantidade	Descrição	Observação
390 Latas	SUPLEMENTO NUTRICIONAL Especificação: Cereal Mucilon. Embalagem lata com 400g	

Preço (Outros Entes Públicos) 1: Média das Propostas Finais

RS 20,09

Inc. II Art. 5º da LN 65 de 07 de Julho de 2021 (Lei nº 14.133)

Órgão: MUNICIPIO DE CAMPO NOVO DO PARECIS

Data: 19/04/2024 09:05

Objeto: Registro de preço para futura e eventual aquisição de gêneros alimentícios não perecíveis.

Modalidade: PREGÃO ELETRÔNICO

SRP: SIM

Descrição: MUCILON DO TIPO, CEREAL INFANTIL, COMPOSTO DE AMIDO DE ARROZ, AÇÚCARES E VITAMINAS, LATA DE METAL COM 500G. MARCA REFERÊNCIA: NESTLE. - MUCILON DO TIPO, CEREAL INFANTIL, COMPOSTO DE AMIDO DE ARROZ, AÇÚCARES E VITAMINAS, LATA DE METAL COM 500G. MARCA REFER - MUCILON DO TIPO, CEREAL INFANTIL, COMPOSTO DE AMIDO DE ARROZ, AÇÚCARES E VITAMINAS, LATA DE METAL COM 500G. MARCA REFERÊNCIA: NESTLE. - MUCILON DO TIPO, CEREAL INFANTIL, COMPOSTO DE AMIDO DE ARROZ, AÇÚCARES E VITAMINAS, LATA DE METAL COM 500G. MARCA REFERÊNCIA: NESTLE. - MUCILON DO TIPO, CEREAL INFANTIL, COMPOSTO DE AMIDO DE ARROZ, AÇÚCARES E VITAMINAS, LATA DE METAL COM 500G. MARCA REFERÊNCIA: NESTLE.

Identificação: 031-2024-CAMPO NOVO DO PARECIS-MT-MUNICIPIO DE CAMPO NOVO DO PARECIS-PREGÃO ELETRÔNICO

Lote/Item: 84/

Ata: [Link Ata](#)

Fonte: <https://blcompras.com/Process/ProcessSearchPublic?param1=1>

Quantidade: 180

Unidade: UN - UNIDADE

UF: MT

CNPJ	Razão Social do Fornecedor	Valor da Proposta Final
33.227.269/0001-64 *VENCEDOR*	MARIA DA CONCEICAO DA CUNHA RIBEIRO LTDA	RS 17,17
02.545.557/0001-33	COMERCIAL LUAR LTDA	RS 23,00

Preço (Outros Entes Públicos) 2: Média das Propostas Finais

RS 17,65

Inc. II Art. 5º da LN 65 de 07 de Julho de 2021 (Lei nº 14.133)

Órgão: FUNDO MUNICIPAL DE SAUDE

Data: 11/04/2024 13:29

Objeto: Aquisição Fórmulas Infantis Especiais para atender às necessidades das crianças atendidas no município de Palhoça pelo Programa de Fórmulas Lácteas e Especiais, crianças expostas ao HIV e nos processos Judiciais impetrados contra o Município de Palhoça.

Modalidade: Pregão - Eletrônico

SRP: SIM

Descrição: Mucilon Multicereais, lata com 400 gramas - Mucilon Multicereais, lata com 400 gramas

Identificação: 12092636000190-1-000012/2024

Lote/Item: 1/3

Ata: N/A

Homologação: 23/04/2024 00:00

Fonte: <https://www.gov.br/pncp/pt-br>

Quantidade: 60

Unidade: LATA (LATA)

UF: SC

CNPJ	Razão Social do Fornecedor	Valor da Proposta Final
44.922.093/0001-87 *VENCEDOR*	LUMA DE OLIVEIRA RAMBO LTDA	RS 17,65

Preço (Outros Entes Públicos) 3: Média das Propostas Finais

RS 16,39

Inc. II Art. 5º da LN 65 de 07 de Julho de 2021 (Lei nº 14.133)



**Órgão:** FUNDO MUNICIPAL DE SAÚDE  
**Objeto:** Aquisição Fórmulas Infantis Especiais para atender as necessidades das crianças atendidas no município de Palhoça pelo Programa de Fórmulas Lácteas e Especiais, crianças expostas ao HIV e nos processos Judiciais impetrados contra o Município de Palhoça.  
**Descrição:** Mucilon de Arroz e Aveia, lata com 400 gramas - Mucilon de Arroz e Aveia, lata com 400 gramas

**Data:** 11/04/2024 13:29  
**Modalidade:** Pregão - Eletrônico  
**SRP:** SIM  
**Identificação:** 12092636000190-1-000012/2024  
**Lote/Item:** 1/4  
**Ata:** N/A  
**Homologação:** 23/04/2024 00:00  
**Fonte:** <https://www.gov.br/pncp/pt-br>  
**Quantidade:** 60  
**Unidade:** LATA (LATA)  
**UF:** SC

CNPJ	Razão Social do Fornecedor	Valor da Proposta Final
44.922.093/0001-87 *VENCEDOR*	LUMA DE OLIVEIRA RAMBO LTDA	RS 16,39

Item 37: TEMPERO APRESENTAÇÃO EM PÓ

Preço Estimado: R\$ 7,50 (un)      Percentual: -      Preço Estimado Calculado: R\$ 7,50      Média dos Preços Obtidos: R\$ 7,50

Quantidade	Descrição	Observação
210 Latas	TEMPERO APRESENTAÇÃO EM PÓ, Especificação: Tempero em pó, aplicação carnes, fei-jão, legumes e aves, (tipo sazón). Embalagem: pacote com 12 sachês de 5 g cada. Prazo de validade mínimo de 180 dias a contar da data de entrega.	

**Preço (Outros Entes Públicos) 1: Média das Propostas Finais** RS 8,40  
*Inc. II Art. 5º da IN 65 de 07 de Julho de 2021 (Lei nº 14.133)*

**Órgão:** FUNDO MUNICIPAL DE ASSISTENCIA SOCIAL  
**Objeto:** Solicitação de AQUISIÇÃO MATERIAL DE CONSUMO / MATERIAL GÊNEROS ALIMENTÍCIOS - CASA LAR  
**Descrição:** SAZON PARA CARNE 12X1 - SAZON PARA CARNE 12X1

**Data:** 23/05/2024 17:00  
**Modalidade:** Dispensa  
**SRP:** NÃO  
**Identificação:** 07861802000135-1-000074/2024  
**Lote/Item:** 1/25  
**Ata:** N/A  
**Homologação:** 27/05/2024 00:00  
**Fonte:** <https://www.gov.br/pncp/pt-br>  
**Quantidade:** 3  
**Unidade:** UN  
**UF:** GO

CNPJ	Razão Social do Fornecedor	Valor da Proposta Final
09.665.824/0001-55 *VENCEDOR*	VITÓRIA COMÉRCIO E DISTRIBUIDORA LTDA	RS 8,40

**Preço (Outros Entes Públicos) 2: Média das Propostas Finais** RS 8,40  
*Inc. II Art. 5º da IN 65 de 07 de Julho de 2021 (Lei nº 14.133)*



**Órgão:** FUNDO MUNICIPAL DE ASSISTENCIA SOCIAL  
**Objeto:** Solicitação de AQUISIÇÃO MATERIAL DE CONSUMO - MATERIAL GÊNEROS ALIMENTÍCIOS - CASA LAR  
**Descrição:** SAZON PARA LEGUMES 12X1 - SAZON PARA LEGUMES 12X1

**Data:** 23/05/2024 17:00  
**Modalidade:** Dispensa  
**SRP:** NÃO  
**Identificação:** 07861802000135-1-000074/2024  
**Lote/Item:** 1/33  
**Ata:** N/A  
**Homologação:** 27/05/2024 00:00  
**Fonte:** https://www.gov.br/pncp/pt-br  
**Quantidade:** 5  
**Unidade:** UN  
**UF:** GO

CNPJ	Razão Social do Fornecedor	Valor da Proposta Final
09.665.824/0001-55 *VENCEDOR*	VITORIA COMERCIO E DISTRIBUIDORA LTDA	R\$ 8,40

**Preço (Outros Entes Públicos) 3: Média das Propostas Finais** R\$ 5,70  
*Inc. II Art. 5º da LN 65 de 07 de Julho de 2021 (Lei nº 14.133)*

**Órgão:** MUNICIPIO DE VILA BOA  
**Objeto:** AQUISIÇÃO DE MATERIAIS DE LIMPEZA E GÊNEROS ALIMENTÍCIOS PARA A PREFEITURA MUNICIPAL, GARAGEM MUNICIPAL, ESTÁDIO DE FUTEBOL, CONSELHO TUTELAR E DELEGACIA DE POLICIA  
**Descrição:** SAZON PCT - SAZON PCT

**Data:** 13/05/2024 10:00  
**Modalidade:** Dispensa  
**SRP:** NÃO  
**Identificação:** 37388378000114-1-000160/2024  
**Lote/Item:** 1/14  
**Ata:** N/A  
**Homologação:** 13/05/2024 00:00  
**Fonte:** https://www.gov.br/pncp/pt-br  
**Quantidade:** 30  
**Unidade:** UN  
**UF:** GO

CNPJ	Razão Social do Fornecedor	Valor da Proposta Final
26.154.462/0001-57 *VENCEDOR*	JANAINA R. DE PAULA - COMERCIAL	R\$ 5,70

**Item 38: EXTRATO DE TOMATE**

**Preço Estimado:** R\$ 7,61 (un)      **Percentual:** -      **Preço Estimado Calculado:** R\$ 7,61      **Média dos Preços Obtidos:** R\$ 7,61

Quantidade	Descrição	Observação
3.040 Unidades	EXTRATO DE TOMATE; Especificação: Produto elaborado a partir da Polpa de Tomate, adicionados ingredientes naturais que conferem sabor especial ao Produto. Após homogeneização passa por processo de pasteurização, holding time e resfriamento, sendo envasado assepticamente em bags previamente esterilizados. Embalagem: sachê 340g.	

**Preço (Outros Entes Públicos) 1: Média das Propostas Finais** R\$ 7,40  
*Inc. II Art. 5º da LN 65 de 07 de Julho de 2021 (Lei nº 14.133)*



Órgão: MUNICÍPIO DE ALVORADA

Objeto: [Portal de Compras Públicas] - REGISTRO DE PREÇOS PARA FUTURA. EVENTUAL E PARCELADA AQUISIÇÃO DE GENEROS ALIMENTICIOS PARA MERENDA ESCOLAR

Descrição: **EXTRATO DE TOMATE CONCENTRADO, PRODUTO RESULTANTE DA CONCENTRAÇÃO DA POLPA DE TOMATE POR PROCESSO TECNOLÓGICO PREPARADO COM FRUTOS MADUROS SELECIONADOS SEM PELE, SEM SEMENTES E CORANTES ARTIFICIAIS, ISENTO DE SUJIDADES E FERMENTAÇÃO. INGREDIENTES: TOMATE - EXTRATO DE TOMATE CONCENTRADO, PRODUTO RESULTANTE DA CONCENTRAÇÃO DA POLPA DE TOMATE POR PROCESSO TECNOLÓGICO PREPARADO COM FRUTOS MADUROS SELECIONADOS SEM PELE, SEM SEMENTES E CORANTES ARTIFICIAIS. ISENTO DE SUJIDADES E FERMENTAÇÃO. INGREDIENTES: TOMATE, AÇÚCAR E SAL. INFORMAÇÃO NUTRICIONAL: PORÇÃO DE 30G. VALOR ENERGÉTICO 20KCAL. CARBOIDRATO 4,2, GORDURAS TOTAIS 0G, SÓDIO 130MG VITAMINA A E E. FONTE DE FIBRAS E VITAMINAS. ACONDICIONADA EM LATAS DE 340G, DE FLANDRES, COM VERNIZ SANITÁRIO. RECRAVADAS, SEM ESTUFAMENTO, SEM VAZAMENTO. CORROSÃO INTERNA, E OUTRAS ALTERAÇÕES, ACONDICIONADAS EM CAIXA DE PAPELÃO LIMPA, ÍNTEGRA, RESISTENTE, REFORÇADA E LACRADA EMBALAGEM DEVE ESTAR INTACTA. EM LATAS DE FLANDRES NÃO APRESENTANDO FERRUGEM, AMASSAMENTO, VAZAMENTO, ABAULAMENTO. A EMBALAGEM DEVERÁ CONTER EXTERNAMENTE OS DADOS DE IDENTIFICAÇÃO E PROCEDÊNCIA, INFORMAÇÃO NUTRICIONAL, NÚMERO DO LOTE, DATA DE VALIDADE, QUANTIDADE DO PRODUTO E NÚMERO DO REGISTRO. O PRODUTO DEVERÁ APRESENTAR VALIDADE MÍNIMA DE 12 MESES A PARTIR DA DATA DE ENTREGA NA UNIDADE REQUISITANTE. EQUIVALENTE ELEFANTE (ESSA É A ÚNICA MARCA QUE ATENDE A RESOLUÇÃO Nº 06 DE 8 DE MAIO DE 2020 ART. 22.), "ART. 22 E PROIBIDA A UTILIZAÇÃO DE RECURSOS NO ÂMBITO DO PNAE PARA AQUISIÇÃO DOS SEGUINTE ALIMENTOS E BEBIDAS ULTRA PROCESSADOS: REFRIGERANTES E REFRESCOS ARTIFICIAIS, BEBIDAS OU CONCENTRADOS ABASE DE XAROPE DE GUARANÁ OU GROSELHA, CHÁS PRONTOS PARA CONSUMO E OUTRAS BEBIDAS SIMILARES, CEREAIS COM ADITIVO OU ADOÇADO, BALAS E SIMILARES, CONFEITO, BOMBOM, CHOCOLATE EM BARRA E GRANULADO, BISCOITO OU BOLACHA RECHEADA, BOLO COM COBERTURA OU RECHEIO, BARRA DE CEREAL COM ADITIVO OU ADOÇADAS, GELADOS COMESTÍVEIS, GELATINA, TEMPEROS COM GLUTAMATO MONOSSÓDICO OU SAIS SÓDICOS, MAIONESE E ALIMENTOS EM PÓ OU PARA RECONSTITUIÇÃO".**

Data: 04/06/2024 08:29

Modalidade: Pregão - Eletrônico

SRP: SIM

Identificação: 01800242000122-1-000003/2024

Lote/Item: 1/51

Ata: N/A

Homologação: 17/06/2024 00:00

Fonte: https://www.gov.br/pncp/pt-br

Quantidade: 1 775

Unidade: Lata

UF: TO

CNPJ	Razão Social do Fornecedor	Valor da Proposta Final
10.484.811/0001-69 *VENCEDOR*	SUPERMERCADO SAMILLA LTDA	R\$ 7,40

Preço (Outros Entes Públicos) 2: Média das Propostas Finais

R\$ 8,08

Inc. II Art. 5º da TN 65 de 07 de Julho de 2021 (Lei nº 14 133)



**Órgão:** Prefeitura Municipal de Sandolândia**Data:** 09/05/2024 14:19**Objeto:** REGISTRO DE PREÇOS PARA FUTURA, EVENTUAL E PARCELADA AQUISIÇÃO DE GÊNEROS ALIMENTÍCIOS PARA ATENDER PREFEITURA E FUNDOS MUNICIPAIS DE SAÚDE, EDUCAÇÃO E ASSISTÊNCIA SOCIAL DO MUNICÍPIO DE SANDOLÂNDIA-TO, DE ACORDO COM AS ESPECIFICAÇÕES CONTIDAS NO...**Modalidade:** Pregão**SRP:** SIM**Identificação:** 300890**Lote/Item:** 1/43**Ata:** [Link Ata](#)**Fonte:** www.portaldecompraspublicas.com.br**Quantidade:** 280**Unidade:** UN**UF:** TO**Descrição:** EXTRATO DE TOMATE, obtido da polpa de tomates por processo tecnológico com mínimo 6% de sólidos solúveis naturais, preparado com frutos maduros selecionados, sem pele, sem sementes, contendo açúcar; Com aspecto de massa homogeneizada, isento de sujidade e - EXTRATO DE TOMATE, obtido da polpa de tomates por processo tecnológico com mínimo 6% de sólidos solúveis naturais, preparado com frutos maduros selecionados, sem pele, sem sementes, contendo açúcar; Com aspecto de massa homogeneizada, isento de sujidade e fermentações, cor, cheiro e sabor característicos, 340g

CNPJ	Razão Social do Fornecedor	Valor da Proposta Final
05.941.923/0001-61 *VENCEDOR*	J B DE MATOS	R\$ 7,85
54.566.459/0001-86	54.566.459 KAMILA FERREIRA DE MEDEIROS	R\$ 7,89
29.575.946/0001-68	R B DE OLIVEIRA	R\$ 8,49

**Preço (Outros Entes Públicos) 3: Média das Propostas Finais****R\$ 7,34***Inc. II, Art. 5º da LN 65 de 07 de Julho de 2021 (Lei nº 14.133)***Órgão:** Prefeitura Municipal de Lajes**Data:** 24/04/2024 11:49**Objeto:** REGISTRO DE PREÇOS PARA FUTURA CONTRATAÇÃO DE UMA EMPRESA ESPECIALIZADA EM FORNECIMENTO DE MERENDA ESCOLAR PARA O ANO DE 2024, NO MUNICÍPIO DE LAJES/RN, EM CONFORMIDADE COM A LEI 14.133/2021, VISANDO GARANTIR A OFERTA DE REFEIÇÕES NUTRITIVAS E**Modalidade:** Pregão para Registro de Preço**SRP:** SIM**Identificação:** 291961**Lote/Item:** 1/29**Ata:** [Link Ata](#)**Fonte:** www.portaldecompraspublicas.com.br**Quantidade:** 3.290**Unidade:** CX**UF:** RN**Descrição:** EXTRATO DE TOMATE INDUSTRIALIZADO; EMBALAGEM COM 340G/12OZ; SEM DEFORMIDADE OU AMASSADOS; IDENTIFICAÇÃO DO FABRICANTE; PRAZO DE VALIDADE; ROTULAGEM NUTRICIONAL DE ACORDO COM LEGISLAÇÃO VIGENTE. MARCAS DE REFERÊNCIA: ELEFANTE OU SIMILAR. NÃO PODERÁ CONTER - EXTRATO DE TOMATE INDUSTRIALIZADO, EMBALAGEM COM 340G/12OZ; SEM DEFORMIDADE OU AMASSADOS; IDENTIFICAÇÃO DO FABRICANTE; PRAZO DE VALIDADE; ROTULAGEM NUTRICIONAL DE ACORDO COM LEGISLAÇÃO VIGENTE. MARCAS DE REFERÊNCIA: ELEFANTE OU SIMILAR. NÃO PODERÁ CONTER EM SUA COMPOSIÇÃO O ADITIVO GLUTAMATO MONOSSÓDICO OU INS 621.

CNPJ	Razão Social do Fornecedor	Valor da Proposta Final
29.303.584/0001-56 *VENCEDOR*	C J DE ARAUJO PESSOA	R\$ 2,89
70.157.607/0001-65	RUIVAN CARLOS MORAIS - ME	R\$ 3,74
20.997.600/0001-83	SILVA COMERCIO E SERVICOS EIRELI	R\$ 8,24
23.984.553/0001-21	C B L NETO	R\$ 8,25
47.167.319/0001-70	R M DE MELO INACIO	R\$ 8,25
45.778.178/0001-04	H H RIBEIRO COMERCIO E SERVICOS LTDA	R\$ 8,25
49.572.307/0001-56	SILVA RIBEIRO COMERCIO E SERVICOS LTDA	R\$ 8,25
45.733.420/0001-15	KILDERE RENNIE MEIRA DE ARAUJO 01054886407	R\$ 8,25
35.284.764/0001-30	DAYANE RAFAELA DE MELO FRANCA DANTAS	R\$ 8,25
53.774.726/0001-48	ALEX B TEOTONIO HORTIFRUTIGRANJEIROS	R\$ 9,00



Item 39: VINAGRE

Preço Estimado: R\$ 3,66 (un)

Percentual: -

Preço Estimado Calculado: R\$ 3,66

Média dos Preços Obtidos: R\$ 3,66

Quantidade	Descrição	Observação
2.015 Unidades	VINAGRE. O vinagre deverá conter uma acidez volátil mínima de 4 (quatro) gramas em 100ml (cem mililitros), expressa em ácido acético e sua graduação alcoólica não poderá exceder a 1º G.L. (um grau Gay Lussac). A embalagem primária do produto deverá ser garrafa plástica transparente, resistente. Cada embalagem deverá apresentar peso líquido de 500 ml.	

Preço (Outros Entes Públicos) 1: Média das Propostas Finais

R\$ 3,78

Inc. II Art. 5º da LN 65 de 07 de Julho de 2021 (Lei nº 14.133)

Órgão: MUNICÍPIO DE BOA VIAGEM

Data: 28/05/2024 08:59

Objeto: REGISTRO DE PREÇOS PARA FUTURAS E EVENTUAIS AQUISIÇÕES DE GÊNEROS ALIMENTÍCIOS EM GERAL E AFINS PARA ATENDER AS NECESSIDADES DO FUNDO MUNICIPAL DE ASSISTÊNCIA SOCIAL E DEMAIS UNIDADES ADMINISTRATIVAS PARTICIPANTES/INTERESSADAS DO MUNICÍPIO DE BOA VIAGEM/CE

Modalidade: Pregão - Eletrônico

SRP: SIM

Identificação: 07963515000136-1-000020/2024

Lote/Item: 1/43

Ata: N/A

Descrição: VINAGRE DE ALCOOL, FRASCO COM 500 ML. VINAGRE DE VINHO BRANCO - VINAGRE DE ALCOOL, FRASCO COM 500 ML. VINAGRE DE VINHO BRANCO

Homologação: 03/06/2024 00:00

Fonte: <https://www.gov.br/pncp/pt-br>

Quantidade: 554

Unidade: UND

UF: CE

CNPJ	Razão Social do Fornecedor	Valor da Proposta Final
00.543.669/0001-20	MONTEREY COMERCIAL LTDA	R\$ 3,78
*VENCEDOR*		

Preço (Outros Entes Públicos) 2: Média das Propostas Finais

R\$ 3,74

Inc. II Art. 5º da LN 65 de 07 de Julho de 2021 (Lei nº 14.133)

Órgão: MUNICÍPIO DE PRADO

Data: 16/04/2024 08:59

Objeto: Registro de Preços para aquisição de gêneros alimentícios destinados à merenda escolar dos alunos da rede municipal de ensino do Município de Prado - Bahia

Modalidade: Pregão - Eletrônico

SRP: SIM

Descrição: VINAGRE. Embalagem com 500 ml, com dados de identificação do produto, marca do fabricante, prazo de validade e de acordo com as Normas e/ou Resoluções da ANVISA/MS. - VINAGRE Embalagem com 500 ml, com dados de identificação do produto, marca do fabricante, prazo de validade e de acordo com as Normas e/ou Resoluções da ANVISA/MS

Identificação: 13761713000110-1-000021/2024

Lote/Item: 1/15

Ata: N/A

Homologação: 16/04/2024 00:00

Fonte: <https://www.gov.br/pncp/pt-br>

Quantidade: 300

Unidade: Unidade contendo 500 ml cada

UF: BA

CNPJ	Razão Social do Fornecedor	Valor da Proposta Final
43.141.283/0001-02	M E A RIBEIRO COMERCIO DE PRODUTOS DE LIMPEZA LTDA	R\$ 3,74
*VENCEDOR*		

Preço (Outros Entes Públicos) 3: Média das Propostas Finais

R\$ 3,45

Inc. II Art. 5º da LN 65 de 07 de Julho de 2021 (Lei nº 14.133)



Relatório gerado no dia 04/07/2024 17:09:31 (IP: 168.232.133.50)  
 Código Validação: S%2fZLzKELU0JDI0tnc6cgfecnjm%2bD6J0ETQ%2fUqtQUI0qHU8nPtm6WA%3d%3d  
<http://www.bancodeprecos.com.br/CertificadoAutenticidade?token=S%2fZLzKELU0JDI0tnc6cgfecnjm%252bD6J0ETQ%252fUqtQUI0qHU8nPtm6WA%253d%253d>



Relatório gerado no dia 04/07/2024 17:09:31 (IP: 168.232.133.50)  
 Código Validação: S%2fZLzKELU0JDI0tnc6cgfecnjm%2bD6J0ETQ%2fUqtQUI0qHU8nPtm6WA%3d%3d  
<http://www.bancodeprecos.com.br/CertificadoAutenticidade?token=S%2fZLzKELU0JDI0tnc6cgfecnjm%252bD6J0ETQ%252fUqtQUI0qHU8nPtm6WA%253d%253d>

Item 42: FRANGO FILÉ DE PEITO

Preço Estimado: R\$ 26,77 (un)

Percentual: -

Preço Estimado Calculado: R\$ 26,77

Média dos Preços Obtidos: R\$ 26,77

Quantidade	Descrição	Observação
2.080 Quilogramas	FRANGO FILÉ DE PEITO, Descrição: Corte: peito. Filezinho de peito de frango sem osso e sem pele, sem adição de sal e temperos, manipulada em condições higiênicas, provenientes de animais sadios, abatidos sob inspeção veterinária, devendo ser congelada e transportada a temperatura de - 18°C (dezoito graus centígrados negativos) ou inferior. Prazo de validade mínimo de 6 meses. Na entrega do produto, deverá ter data de fabricação mínima de 30 dias. Características gerais: o produto não deverá apresentar superfície úmida, pegajosa, e exsudato ou partes flácidas ou de consistência anormal, com indícios de fermentação pútrida. Embalagem: pacotes com peso de 1kg, embalagem plástica flexível, atóxica, resistente, transparente, em Embalagem íntegra, sem sinais de rachaduras na superfície, sem furos e sem acúmulos	

Preço (Compras Governamentais) 1: Média das Propostas Finais

R\$ 27,96

Inc. I Art. 5º da LN 65 de 07 de Julho de 2021 (Lei nº 14.133)

Órgão: MINISTÉRIO DA EDUCAÇÃO

Secretaria Executiva

Subsecretaria de Planejamento e Orçamento

Instituto Federal de Educação, Ciência e Tecnologia de Minas Gerais

Objeto: Pregão Eletrônico Implantação do SIS TEMA DE REGISTRO DE PREÇOS para Aquisição de Gêneros Alimentícios, destinados a Unidade de Alimentação e Nutrição do IFMG Campus São João Evangelista, conforme condições e exigências estabelecidas no edital e seus anexos.

Descrição: Carne de ave in natura - CARNE DE AVE IN NATURA, TIPO ANIMAL FRANGO TIPO CORTE FILÉ DE PEITO APRESENTAÇÃO FATIADO ESTADO DE CONSERVAÇÃO CONGELADO(A) PROCESSAMENTO SEM PELE, SEM OSSO

CatMat: 447581 - Tipo Animal: Frango | Tipo Corte: Filé De Peito | Apresentação: Fatiado | Estado De Conservação: Congelado(A) | Processamento: Sem Pele, Sem Osso

Data: 07/05/2024 00:00

Modalidade: Pregão Eletrônico

SRP: NÃO

Identificação: NºPregão:900072024 / UASG:158122

Lote/Item: /7

Ata: N/A

Homologação: 27/05/2024 00:00

Fonte: www.comprasgovernamentais.gov.br

Quantidade: 6.420

Unidade: Quilograma

UF: MG

CNPJ	Razão Social do Fornecedor	Valor da Proposta Final
39.483.513/0001-36	MARCO ANTONIO MARTINS 53520335620	R\$ 18,94
29.875.728/0001-49	LUCIENE LOPES CARVALHO 05607983692	R\$ 20,00
*VENCEDOR*		
24.794.448/0001-92	SUPERMERCADO BICALHO & BICALHO LTDA	R\$ 22,90
35.475.312/0001-36	CASSIO HENRIQUE DE SOUZA 11471139638	R\$ 50,00

Preço (Outros Entes Públicos) 1: Média das Propostas Finais

R\$ 26,54

Inc. II Art. 5º da LN 65 de 07 de Julho de 2021 (Lei nº 14.133)

Órgão: UNICAMP/HOSPITAL DE CLINICAS

GOVERNO DO ESTADO DE SÃO PAULO

Objeto: Registro de Preços de FRANGO

Descrição: FRANGO SEMI-PROCESSADO, FILE DE PEITO S/OSSO S/PELE, RESFRIADO - FRANGO SEMI-PROCESSADO, FILE DE PEITO, SEM OSSO E SEM PELE, RESFRIADO, TRANSPORTADO E CONSERVADO A TEMPERATURA ENTRE 0º E 4ºC, COM ASPECTO, COR, CHEIRO E SABOR PRÓPRIOS, LIVRE DE PARASITAS E DE QUALQUER SUBSTÂNCIA CONTAMINANTE QUE POSSA ALTERAR-LO OU ENCOBRIR ALTERAÇÕES, ACONDICIONADO EM EMBALAGEM ADEQUADA, HERMETICAMENTE FECHADA E ATOXICA, E SUAS CONDIÇÕES DEVERÃO ESTAR DE ACORDO COM A PORTARIA 210/98, INSTRUÇÃO NORMATIVA 22/05, IN 32/10, DECRETO 12486/78, RDC 13/01, CVS 05/13 E ALTERAÇÕES POSTERIORES. PRODUTO SUJEITO À VERIFICAÇÃO NO ATO DA ENTREGA AOS PROCED. ADMIN. DETERMINADOS PELO MAPA E ANVISA, COM VALIDADE MÍNIMA DE 10 DIAS NA DATA DA ENTREGA

Data: 05/06/2024 10:58

Modalidade: Pregão Eletrônico

SRP: SIM

Identificação: OC: 102202100592023OC00349

Lote/Item: 1/2

Ata: [Link Ata](#)

Fonte: www.bec.sp.gov.br

Quantidade: 10.000

Unidade: QUILOGRAMA

UF: SP

CNPJ	Razão Social do Fornecedor	Valor da Proposta Final
03.630.083/0001-90	M. NEHMEH ENTREPOSTO DE CARNES - EIRELI	R\$ 15,15





CNPJ	Razão Social do Fornecedor	Valor da Proposta Final
13.386.520/0001-26	TRADEFOOD DISTRIBUIDORA DE ALIMENTOS LTDA	RS 15,95
63.975.155/0001-63	MULTIMEAT INDUSTRIA E COMERCIO DE ALIMENTOS LTDA	RS 18,00
00.327.180/0001-10	NEW QUALITY INDUSTRIA E COMERCIO DE CARNES E PRODUTOS ALIMENTICIOS LTDA	RS 19,85
*VENCEDOR*		
09.174.844/0001-23	FRIOLI FRIGORIFICO OLIVEIRA LTDA	RS 20,00
44.163.464/0001-94	MRC CARNES - COMERCIO VAREJISTA DE PRODUTOS ALIMENTICIOS LTDA	RS 21,45
50.918.098/0001-39	B.F ALIMENTOS LTDA	RS 21,50
59.470.849/0001-71	BOMFRAN ALIMENTOS LTDA	RS 30,00
13.328.367/0001-80	CASA DE CARNES BOI FORTE DE AMERICANA LTDA	RS 30,00
35.156.745/0001-29	J & A - COMERCIAL DO BRASIL EIRELI	RS 50,00
27.249.577/0001-98	FABIANA DA SILVA MARQUESI EIRELI	RS 50,00
<b>Preço (Outros Entes Públicos) 2: Média das Propostas Finais</b>		<b>RS 25,80</b>

Inc. II Art. 5º da LN 65 de 07 de Julho de 2021 (Lei nº 14.133)

**Órgão:** ASSOCIAÇÃO DE APOIO DA ESCOLA COOPERATIVA CHAPADAO  
**Objeto:** Registro de Preços de Gêneros Alimentícios para Escola Cooperativa Chapadão  
**Descrição:** Frango peito, sem pele s/ osso: Carne de ave in natura, tipo animal: frango, tipo de corte: filé de peito, apresentação: faado, estado de conservação: resfriado (a), processamento: sem pele, sem osso. - Frango peito, sem pele s/ osso: Carne de ave in natura, tipo animal: frango, tipo de corte: filé de peito, apresentação: faado, estado de conservação: resfriado (a), processamento: sem pele, sem osso

**Data:** 14/05/2024 14:00  
**Modalidade:** PREGÃO ELETRÔNICO  
**SRP:** SIM  
**Identificação:** 001-2024-DIANÓPOLIS-TO-ASSOCIACAO DE APOIO DA ESCOLA COOPERATIVA CHAPADAO-PREGÃO ELETRÔNICO  
**Lote/Item:** 47/  
**Ata:** [Link Ata](#)  
**Fonte:** <https://bnccompras.com/Process/ProcessSearchPublic?param1=1>  
**Quantidade:** 487  
**Unidade:** KG  
**UF:** TO

CNPJ	Razão Social do Fornecedor	Valor da Proposta Final
18.379.064/0001-00	MARCILENE PEREIRA NUNES	RS 25,70
*VENCEDOR*		
46.254.708/0001-70	COMERCIAL DE ALIMENTOS ALVES LTDA	RS 25,90

#### Item 43: PEIXE IN NATURA

Preço Estimado: R\$ 32,44 (un)      Percentual: -      Preço Estimado Calculado: R\$ 32,44      Média dos Preços Obtidos: R\$ 32,44

Quantidade	Descrição	Observação
1.880 Quilogramas	PEIXE IN NATURA, Especificações: de água salgada, refrigerado, limpos, isentas de aditivos ou substâncias estranhas ao produto, que sejam impróprias ao consumo e que alterem suas características naturais (físicas, químicas e organolépticas), O produto deverá apresentar validade mínima de 30 dias. Embalagem: de 05 a 10 Kg.	

**Preço (Compras Governamentais) I: Média das Propostas Finais**

**RS 33,65**

Inc. I Art. 5º da LN 65 de 07 de Julho de 2021 (Lei nº 14.133)



**Órgão:** MINISTÉRIO DA EDUCAÇÃO  
Secretaria Executiva  
Subsecretaria de Planejamento e Orçamento  
Instituto Federal de Educação, Ciência e Tecnologia

**Objeto:** Pregão Eletrônico Aquisição de produtos cárneos.

**Descrição:** Peixe in natura - PEIXE IN NATURA, VARIEDADE: PESCADA AMARELA TIPO CORTE POSTA APRESENTAÇÃO COM PELE ESTADO DE CONSERVAÇÃO CONGELADO(A)

**CatMat:** 448891 - Variedade: Pescada Amarela | Tipo Corte: Posta | Apresentação: Com Pele | Estado De Conservação: Congelado(A)

**Data:** 06/05/2024 00:00

**Modalidade:** Pregão Eletrônico

**SRP:** NÃO

**Identificação:** NºPregão:900092024 / UASG:158134

**Lote/Item:** /11

**Ata:** N/A

**Homologação:** 10/05/2024 00:00

**Fonte:** www.comprasgovernamentais.gov.br

**Quantidade:** 1.600

**Unidade:** Quilograma

**UF:** SE

CNPJ	Razão Social do Fornecedor	Valor da Proposta Final
34.472.982/0001-36 *VENCEDOR*	DISTRIBUIDORA MENOR PRECO LTDA	RS 32,90
07.226.206/0001-83	DIANJU DISTRIBUIDORA ATACADISTA LTDA	RS 33,04
32.316.892/0001-20	DISTRIBUIDORA DARI FERREIRA EIRELI	RS 35,00

**Preço (Compras Governamentais) 2: Média das Propostas Finais**

RS 31,19

Inc. I Art. 5º da IN 65 de 07 de Julho de 2021 (Lei nº 14.133)

**Órgão:** Governo do Estado da Paraíba  
Secretaria de Estado da Administração da Paraíba

**Objeto:** Registro de Preços para Aquisição de Carne, Frango, Peixe, Leite e Derivados.

**Descrição:** Peixe in natura - Peixe In Natura Variedade: Pescada Amarela, Tipo Corte: Lombo, Apresentação: Sem Pele, Estado De Conservação: Congelado(A)

**CatMat:** 482522 - Variedade: Pescada Amarela | Tipo Corte: Lombo | Apresentação: Sem Pele | Estado De Conservação: Congelado(A)

**Data:** 22/01/2024 09:00

**Modalidade:** Pregão Eletrônico

**SRP:** SIM

**Identificação:** NºPregão:2862023 / UASG:925302

**Lote/Item:** /37

**Ata:** [Link Ata](#)

**Adjudicação:** 01/04/2024 14:54

**Homologação:** 25/04/2024 15:03

**Fonte:** www.comprasgovernamentais.gov.br

**Quantidade:** 4.950

**Unidade:** Quilograma

**UF:** PB

CNPJ	Razão Social do Fornecedor	Valor da Proposta Final
30.397.976/0001-00 *VENCEDOR*	LL COMERCIO DE ALIMENTOS EIRELI	RS 26,80
17.020.542/0001-29	DISTRIBUIDORA BRAZMAC LTDA	RS 28,50
07.526.979/0001-85	RAIMUNDO ADELMAR FONSECA PIRES	RS 31,05
19.447.850/0001-60	DISTRIBUIDORA FF ALIMENTOS LTDA	RS 32,89
24.334.945/0001-08	DLA COMERCIAL DE ALIMENTOS EIRELI	RS 33,16
07.803.245/0001-04	FRIGORIFICO SAO FRANCISCO EIRELI	RS 34,76

**Preço (Compras Governamentais) 3: Média das Propostas Finais**

RS 32,47

Inc. I Art. 5º da IN 65 de 07 de Julho de 2021 (Lei nº 14.133)



**Órgão:** Governo do Estado da Paraíba  
Secretaria de Estado da Administração da Paraíba

**Objeto:** Registro de Preços para Aquisição de Carne, Frango, Peixe, Leite e Derivados

**Descrição:** Peixe in natura - Peixe In Natura Variedade: Pescada Amarela | Tipo Corte: Lombo | Apresentação: Sem Pele | Estado De Conservação: Congelado(A)

**CatMat:** 482522 - Variedade: Pescada Amarela | Tipo Corte: Lombo | Apresentação: Sem Pele | Estado De Conservação: Congelado(A)

**Data:** 22/01/2024 09:00

**Modalidade:** Pregão Eletrônico

**SRP:** SIM

**Identificação:** NºPregão:2862023 / UASG:925302

**Lote/Item:** /38

**Ata:** [Link Ata](#)

**Adjudicação:** 01/04/2024 14:54

**Homologação:** 25/04/2024 15:03

**Fonte:** www.comprasgovernamentais.gov.br

**Quantidade:** 1.650

**Unidade:** Quilograma

**UF:** PB

CNPJ	Razão Social do Fornecedor	Valor da Proposta Final
30.397.976/0001-00 *VENCEDOR*	LL COMERCIO DE ALIMENTOS EIRELI	RS 26,80
19.447.850/0001-60	DISTRIBUIDORA FF ALIMENTOS LTDA	RS 32,75
07.803.245/0001-04	FRIGORIFICO SAO FRANCISCO EIRELI	RS 37,85

#### Item 44: PEIXE IN NATURA

Preço Estimado: R\$ 32,87 (un)      Percentual: -      Preço Estimado Calculado: R\$ 32,87      Média dos Preços Obtidos: R\$ 32,87

Quantidade	Descrição	Observação
1.880 Quilogramas	PEIXE IN NATURA, Especificações: de água doce, refrigerado, limpas, isentas de aditivos ou substâncias estranhas ao produto, que seja improprias ao consumo e que alterem suas características naturais (físicas, químicas e organolépticas). O produto deverá apresentar validade mínima de 30 dias. Embalagem: de 05 a 10 Kg.	

#### Preço (Compras Governamentais) 1: Média das Propostas Finais

RS 31,79

Inc. I Art. 5º da IN 65 de 07 de Julho de 2021 (Lei nº 14.133)

**Órgão:** MINISTERIO DA DEFESA  
Comando do Exército  
Comando Militar da Amazônia  
2ºGrupamento de Engenharia de Construção  
5ºBatalhão de Engenharia de Construção

**Objeto:** Pregão Eletrônico Aquisição de Gêneros Alimentícios (QR)

**Descrição:** Peixe in natura - PEIXE IN NATURA, VARIEDADE TAMBACUI TIPO CORTE EVISCERADO SEM CABEÇA APRESENTAÇÃO COM PELE ESTADO DE CONSERVAÇÃO CONGELADO(A)

**CatMat:** 448967 - Variedade: Tambaqui | Tipo Corte: Eviscerado Sem Cabeça | Apresentação: Com Pele | Estado De Conservação: Congelado(A)

**Data:** 15/05/2024 00:00

**Modalidade:** Pregão Eletrônico

**SRP:** NÃO

**Identificação:** NºPregão:900032024 / UASG:160348

**Lote/Item:** /157

**Ata:** N/A

**Homologação:** 28/05/2024 00:00

**Fonte:** www.comprasgovernamentais.gov.br

**Quantidade:** 400

**Unidade:** Quilograma

**UF:** RO

CNPJ	Razão Social do Fornecedor	Valor da Proposta Final
03.558.963/0001-01 *VENCEDOR*	BRASCOM COMERCIO E SERVICOS LTDA	RS 28,00
54.166.513/0001-04	T C COMERCIO & CONSULTORIA LTDA	RS 29,47
41.701.270/0001-07	W N DA SILVA JUNIOR LTDA	RS 32,99
29.331.151/0001-04	M. R. DIAS PAIAO LTDA	RS 33,00
31.470.234/0001-26	SUPERMERCADO COMPRE BEM LTDA	RS 35,50



**Preço (Compras Governamentais) 2: Média das Propostas Finais**

Inc. I Art. 5º da LN 65 de 07 de Julho de 2021 (Lei nº 14.133)

**Órgão:** MINISTÉRIO DA DEFESA

Comando do Exército  
 Comando Militar da Amazônia  
 8ª Região Militar

**Objeto:** Aquisição, pelo prazo máximo de 08 (oito) meses, para o Sistema de Registro de Preços para eventual e futuro fornecimento de gêneros alimentícios, conforme as validades e os parâmetros qualitativos exigidos pela Portaria Nº 158-COLOG, de 02 OUT 2020 - Catálogo de Alimentos do Exército Brasileiro (E840-C-30.403), ANEXO A, destinados as Organizações Militares do Exército Brasileiro, jurisdicionadas pela 8ª Região Militar (SRM).

**Descrição:** Peixe in natura - Peixe In Natura Variedade: Tambaqui. Tipo Corte: Eviscerado Sem Cabeça. Apresentação: Com Pele. Estado De Conservação: Congelado(A)

**CatMat:** 448967 - Variedade: Tambaqui | Tipo Corte: Eviscerado Sem Cabeça | Apresentação: Com Pele | Estado De Conservação: Congelado(A)

**Data:** 17/01/2024 08:00

**Modalidade:** Pregão Eletrônico

**SRP:** SIM

**Identificação:** NºPregão: 162023 / UASG:160163

**Lote/Item:** /19

**Ata:** [Link Ata](#)

**Adjudicação:** 07/02/2024 14:08

**Homologação:** 01/03/2024 11:27

**Fonte:** www.comprasgovernamentais.gov.br

**Quantidade:** 27.000

**Unidade:** Quilograma

**UF:** PA

CNPJ	Razão Social do Fornecedor	Valor da Proposta Final
11.042.059/0001-69 *VENCEDOR*	LITORAL PESCADOS LTDA	RS 23,99
50.536.864/0001-09	MAXFISH INDUSTRIA E COMERCIO DE PESCADOS LTDA	RS 34,00
08.302.437/0001-91	BIANCA L GOES	RS 36,00
01.920.177/0001-79	COMERCIAL MILANO BRASIL LTDA	RS 36,55
29.243.087/0001-00	J BRASIL DISTRIBUIDORA DE ALIMENTOS LTDA	RS 36,58
20.290.559/0001-00	E A ALCANTARA & CIA LTDA	RS 45,00
04.707.391/0001-30	J E S FONSECA COMERCIO EIRELI EPP	RS 45,72

**Preço (Compras Governamentais) 3: Média das Propostas Finais**

RS 30,00

Inc. I Art. 5º da LN 65 de 07 de Julho de 2021 (Lei nº 14.133)

**Órgão:** MINISTÉRIO DA EDUCAÇÃO

SECRETARIA DE EDUCAÇÃO PROFISSIONAL E TECNOLÓGICA  
 Instituto Federal de Educação, Ciência e Tecnologia do Amazonas  
 Campus Lábrea

**Objeto:** Aquisição de gêneros alimentícios para merenda escolar do IFAM CAMPUS LÁBREA e IFAM CAMPUS HUMAITÁ

**Descrição:** Peixe in natura - Variedade: Tambaqui, Tipo Corte: Eviscerado Sem Cabeça. Apresentação: Com Pele, Estado De Conservação: Fresco(A),

**CatMat:** 448968 - Variedade: Tambaqui | Tipo Corte: Eviscerado Sem Cabeça | Apresentação: Com Pele | Estado De Conservação: Fresco(A)

**Data:** 28/12/2023 10:00

**Modalidade:** Pregão Eletrônico

**SRP:** SIM

**Identificação:** NºPregão: 92023 / UASG:158564

**Lote/Item:** 4/99

**Ata:** [Link Ata](#)

**Adjudicação:** 28/12/2023 16:20

**Homologação:** 28/12/2023 16:28

**Fonte:** www.comprasgovernamentais.gov.br

**Quantidade:** 910

**Unidade:** Quilograma

**UF:** AM

CNPJ	Razão Social do Fornecedor	Valor da Proposta Final
27.652.983/0001-05	A. F. DE SOUZA JUNIOR LTDA	RS 30,00
11.824.367/0001-46 *VENCEDOR*	ANTONIO PINTO DE ALMEIDA	RS 30,00



Item 45: ALFACE CRESPA GRANDE

Preço Estimado: R\$ 5,03 (un)

Percentual: -

Preço Estimado Calculado: R\$ 5,03

Média dos Preços Obtidos: R\$ 5,03

Quantidade	Descrição	Observação
750 Maços	ALFACE CRESPA GRANDE. Especificações: O produto ueve mostrar folhas limpas, frescas, livres de manchas escuras ou viscosas. Além dis so, as bordas das folhas não devem ter sinais de cor marrom ou amarelado. Peso médio 250 g o maço.	

Preço (Outros Entes Públicos) 1: Média das Propostas Finais

R\$ 6,07

Inc. II Art. 5º da LN 65 de 07 de Julho de 2021 (Lei nº 14.133)

<b>Órgão:</b> MUNICIPIO DE CASCAVEL	<b>Data:</b> 28/03/2025 00:00
<b>Objeto:</b> CREDENCIAMENTO DE GRUPOS FORMAIS DE AGRICULTORES FAMILIARES E EMPREENDEDORES FAMILIARES RURAIS ENQUADRADOS NO PROGRAMA NACIONAL DE FORTALECIMENTO DA AGRICULTURA FAMILIAR - PRONAF, PARA FORNECIMENTO DE GÊNEROS ALIMENTÍCIOS DESTINADOS À ALIMENTAÇÃO ESCOLAR	<b>Modalidade:</b> Credenciamento
	<b>SRP:</b> NÃO
<b>Descrição:</b> ALFACE CRESPA OU LISA OU AMERICANA OU ROXA - TAMANHO MÉDIO A GRANDE DE PRIMEIRA QUALIDADE E ISENTA DE SUJIDADES. ACONDICIONADAS EM CAIXAS PLÁSTICAS RESISTENTES - ALFACE CRESPA OU LISA OU AMERICANA OU ROXA - TAMANHO MÉDIO A GRANDE DE PRIMEIRA QUALIDADE E ISENTA DE SUJIDADES ACONDICIONADAS EM CAIXAS PLÁSTICAS RESISTENTES	<b>Identificação:</b> 76208867000107-1-000018/2024
	<b>Lote/Item:</b> 1/4
	<b>Ata:</b> N/A
	<b>Homologação:</b> 21/05/2024 00:00
	<b>Fonte:</b> <a href="https://www.gov.br/pncp/pt-br">https://www.gov.br/pncp/pt-br</a>
	<b>Quantidade:</b> 36.000
	<b>Unidade:</b> UNIDADE (UND)
	<b>UF:</b> PR

CNPJ	Razão Social do Fornecedor	Valor da Proposta Final
04.750.248/0001-20	COOPERATIVA DE PRODUÇÃO E COMERCIALIZAÇÃO DA REFORMA AGRARIA E AGRICULTURA FAMILIAR COPCRAF	R\$ 6,07
33.517.594/0001-61	COOPERATIVA DE PRODUTORES ORGANICOS CORES DA TERRA	R\$ 6,07
11.442.674/0001-62	ASSOCIACAO DOS AGRICULTORES FAMILIARES DO MUNICIPIO DE CASCAVEL	R\$ 6,07
*VENCEDOR*	- AGRIVEL	

Preço (Outros Entes Públicos) 2: Média das Propostas Finais

R\$ 4,51

Inc. II Art. 5º da LN 65 de 07 de Julho de 2021 (Lei nº 14.133)

<b>Órgão:</b> Prefeitura Municipal de Taió - SC	<b>Data:</b> 11/06/2024 14:15
<b>Objeto:</b> AQUISIÇÃO DE FRUTAS, LEGUMES, VERDURAS E OVOS, PARA USO PELA SECRETARIA DE EDUCAÇÃO, CULTURA E ESPORTES, CONFORME CONDIÇÕES E QUANTIDADES ESTABELECIDAS NESTE EDITAL E SEUS ANEXOS.	<b>Modalidade:</b> PREGÃO ELETRÔNICO
	<b>SRP:</b> NÃO
<b>Descrição:</b> ALFACE - Lisa ou crespa, em pés, nova de primeira qualidade, tamanho grande com folhas - ALFACE - Lisa ou crespa, em pés, nova de primeira qualidade, tamanho grande com folhas firmes e integras.	<b>Identificação:</b> 27337_702024
	<b>Lote/Item:</b> 6/1
	<b>Ata:</b> <a href="#">Link Ata</a>
	<b>Fonte:</b> <a href="https://comprasbr.com.br/">https://comprasbr.com.br/</a>
	<b>Quantidade:</b> 300
	<b>Unidade:</b> UN
	<b>UF:</b> SC

CNPJ	Razão Social do Fornecedor	Valor da Proposta Final
51.027.342/0001-36	LEVI HORTIFRUTIGRANJEIROS LTDA	R\$ 4,51
*VENCEDOR*		

Preço (Outros Entes Públicos) 3: Média das Propostas Finais

R\$ 4,51

Inc. II Art. 5º da LN 65 de 07 de Julho de 2021 (Lei nº 14.133)



**Órgão:** MUNICÍPIO DE TAIO  
**Objeto:** AQUISIÇÃO DE FRUTAS, LEGUMES, VERDURAS E OVOS, PARA USO PELA SECRETARIA DE EDUCAÇÃO, CULTURA E ESPORTES, CONFORME CONDIÇÕES E QUANTIDADES ESTABELECIDAS NESTE EDITAL E SEUS ANEXOS  
**Descrição:** ALFACE - Lisa ou crespa, em pés, nova de primeira qualidade, tamanho grande com folhas firmes e integras. - ALFACE - Lisa ou crespa, em pés, nova de primeira qualidade, tamanho grande com folhas firmes e integras.

**Data:** 11/06/2024 14:00  
**Modalidade:** Pregão - Eletrônico  
**SRP:** SIM  
**Identificação:** 82765488000102-1-000096/2024  
**Lote/Item:** 1/1412074  
**Ata:** N/A  
**Homologação:** 13/06/2024 00 00  
**Fonte:** https://www.gov.br/pncp/pt-br  
**Quantidade:** 300  
**Unidade:** UN  
**UF:** SC

CNPJ	Razão Social do Fornecedor	Valor da Proposta Final
51.027.342/0001-36 *VENCEDOR*	LEVI HORTIFRUTIGRANJEIROS LTDA	R\$ 4,51

**Item 46: ALHO IN NATURA**  
 Preço Estimado: R\$ 36,33 (un)      Percentual: -      Preço Estimado Calculado: R\$ 36,33      Média dos Preços Obtidos: R\$ 36,33

Quantidade	Descrição	Observação
415 Quilogramas	ALHO IN NATURA, Especificações: isento de sujidades ou danos físicos. Deve apresentar Dentes firmes e não murchos. Embalagem: de 1 kg.	

**Preço (Outros Entes Públicos) 1: Média das Propostas Finais** R\$ 36,33  
*Insc. II Art. 5º da IN 65 de 07 de Julho de 2021 (Lei nº 14.133)*

**Órgão:** MUNICÍPIO DE TRES COROAS  
**Objeto:** E objeto desta contratação a aquisição de GENEROS ALIMENTICIOS DA AGRICULTURA FAMILIAR PARA ALIMENTACAO ESCOLAR para alunos da rede de educacao basica publica verba FNDE PNAE de acordo com a Chamada Publica n. 001 2024  
**Descrição:** Alho kg in natura cabeças inteiras dentes grandes e uniformes firmes e com brilho. - Alho kg in natura cabeças inteiras dentes grandes e uniformes firmes e com brilho.

**Data:** 24/06/2024 16:02  
**Modalidade:** Inexigibilidade  
**SRP:** NÃO  
**Identificação:** 88199971000153-1-000039/2024  
**Lote/Item:** 1/2  
**Ata:** N/A  
**Homologação:** 22/02/2024 00:00  
**Fonte:** https://www.gov.br/pncp/pt-br  
**Quantidade:** 500  
**Unidade:** Quilograma  
**UF:** RS

CNPJ	Razão Social do Fornecedor	Valor da Proposta Final
20.775.294/0001-30 *VENCEDOR*	COOPERATIVA CIDADE VERDE LTDA	R\$ 36,33

**Preço (Outros Entes Públicos) 2: Média das Propostas Finais** R\$ 39,21  
*Insc. II Art. 5º da IN 65 de 07 de Julho de 2021 (Lei nº 14.133)*



**Órgão:** MUNICÍPIO DE MISSAL  
**Objeto:** REGISTRO DE PREÇOS, VISANDO A AQUISIÇÃO DE GÊNEROS ALIMENTÍCIOS E MATERIAL DE CONSUMO, PARA SUPRIR AS NECESSIDADES DA SECRETARIA MUNICIPAL DE ASSISTÊNCIA SOCIAL NA REALIZAÇÃO DOS EVENTOS DA TERCEIRA IDADE.  
**Descrição:** ALHO IN NATURA - ALHO IN NATURA

**Data:** 06/06/2024 08:00  
**Modalidade:** Pregão - Eletrônico  
**SRP:** SIM  
**Identificação:** 78101847000150-1-000060/2024  
**Lote/Item:** 1/6  
**Ata:** N/A  
**Homologação:** 13/06/2024 00:00  
**Fonte:** <https://www.gov.br/pncp/pt-br>  
**Quantidade:** 20  
**Unidade:** QUILO  
**UF:** PR

CNPJ	Razão Social do Fornecedor	Valor da Proposta Final
13.758.224/0001-09 *VENCEDOR*	ODALAN TRANSPORTES E DISTRIBUIDORA LTDA	RS 39,21

**Preço (Outros Entes Públicos) 3: Média das Propostas Finais** RS 33,45

*Inc. II Art. 5º da IN 65 de 07 de Julho de 2021 (Lei nº 14.133)*

**Órgão:** MUNICÍPIO DE BUTIÁ  
**Objeto:** Solicita abertura de processo licitatorio modalidade pregao eletronic para aquisicao de generos alimenticios da merenda escolar da rede municipal de ensino para o ano de 2024.  
**Descrição:** Alho in natura. kg - Alho in natura. kg

**Data:** 28/05/2024 10:00  
**Modalidade:** Pregão - Eletrônico  
**SRP:** SIM  
**Identificação:** 88117718000103-1-000245/2024  
**Lote/Item:** 1/4  
**Ata:** N/A  
**Homologação:** 29/05/2024 00:00  
**Fonte:** <https://www.gov.br/pncp/pt-br>  
**Quantidade:** 200  
**Unidade:** Kilos  
**UF:** RS

CNPJ	Razão Social do Fornecedor	Valor da Proposta Final
26.799.326/0001-14 *VENCEDOR*	NELCI NEUZA SOUZA LEAL AMBOS 75862492020	RS 33,45

**Item 47: BATATA INGLESA IN NATURA**

**Preço Estimado:** R\$ 10,70 (un)      **Percentual:** -      **Preço Estimado Calculado:** R\$ 10,70      **Média dos Preços Obtidos:** R\$ 10,70

Quantidade	Descrição	Observação
1.070 Quilogramas	BATATA INGLESA IN NATURA, Especificação: média, lavada, inteira, não amassada, com cor e odor característicos. Não serão aceitas batatas estragadas, murchas, com brotos, ou que não se enquadrem no processo seletivo de padrão de qualidade.	

**Preço (Outros Entes Públicos) 1: Média das Propostas Finais** RS 10,29

*Inc. II Art. 5º da IN 65 de 07 de Julho de 2021 (Lei nº 14.133)*



**Órgão:** Prefeitura Municipal de Campo Azul  
**Objeto:** REGISTRO DE PREÇOS PARA FUTURA E EVENTUAL CONTRATAÇÃO DE MICROEMPRESAS E EMPRESAS DE PEQUENO PORTE PARA AQUISIÇÃO PARCELADA DE GENEROS ALIMENTICIOS PERECIVEIS E NÃO PERECIVEIS DESTINADOS A MERENDA ESCOLAR E AS NECESSIDADES DE TODAS AS SECRETARIAS  
**Descrição:** BATATA INGLESA, extra, in natura, lisa, apresentando grau de maturação adequado a manipulação: transporte e consumo, peso médio igual ou superior a 150g a unidade, isenta de sujidades, parasitas ou larvas. - BATATA INGLESA, extra, in natura, lisa, apresentando grau de maturação adequado a manipulação: transporte e consumo, peso médio igual ou superior a 150g a unidade, isenta de sujidades, parasitas ou larvas

**Data:** 12/06/2024 08:36  
**Modalidade:** Pregão  
**SRP:** SIM  
**Identificação:** 310200  
**Lote/Item:** 1/11  
**Ata:** [Link Ata](#)  
**Fonte:** www.portaldecompraspublicas.com.br  
**Quantidade:** 1.150  
**Unidade:** KG  
**UF:** MG

CNPJ	Razão Social do Fornecedor	Valor da Proposta Final
00.406.864/0001-08 *VENCEDOR*	SUPERMERCADO BIAS FORTES BM EIRELI	RS 10,29

**Preço (Outros Entes Públicos) 2: Média das Propostas Finais** **RS 10,80**  
*Inc. II Art. 5º da LN 65 de 07 de Julho de 2021 (Lei nº 14.133)*

**Órgão:** MUNICIPIO DE IRAI  
**Objeto:** AQUISIÇÃO DE MERENDA ESCOLAR CONVENIO PNAE E MDE  
**Descrição:** Batata Inglesa: kg, de primeira qualidade, in natura, compacta e firme, apresentando grau de maturação que permita suportar a manipulação, o transporte e a conservação em condições adequadas para o consumo, com ausência de sujidades, parasitos e larvas. - Batata Inglesa kg, de primeira qualidade, in natura, compacta e firme, apresentando grau de maturação que permita suportar a manipulação, o transporte e a conservação em condições adequadas para o consumo, com ausência de sujidades, parasitos e larvas.

**Data:** 29/05/2024 08:00  
**Modalidade:** Pregão - Eletrônico  
**SRP:** NÃO  
**Identificação:** 87612941000164-1-000045/2024  
**Lote/Item:** 1/6  
**Ata:** N/A  
**Homologação:** 17/11/1858 00:00  
**Fonte:** https://www.gov.br/pncp/pt-br  
**Quantidade:** 700  
**Unidade:** KG  
**UF:** RS

CNPJ	Razão Social do Fornecedor	Valor da Proposta Final
33.842.718/0001-84 *VENCEDOR*	NSC COMERCIO DE ALIMENTOS EIRELI	RS 10,80

**Preço (Outros Entes Públicos) 3: Média das Propostas Finais** **RS 11,00**  
*Inc. II Art. 5º da LN 65 de 07 de Julho de 2021 (Lei nº 14.133)*

**Órgão:** FUNDO MUNICIPAL DE EDUCACAO DE ANANAS - FME  
**Objeto:** REGISTRO DE PREÇO PARA POSSÍVEL CONTRATAÇÃO DE EMPRESA PARA FORNECIMENTO DE GÊNEROS ALIMENTÍCIOS PARA COMPOR O CARDÁPIO DA MERENDA ESCOLAR DOS ALUNOS DA REDE MUNICIPAL DE ENSINO DO MUNICÍPIO DE ANANÁS – TO, DAS CRIANÇAS MATRICULADAS NA CRECHE MÃE JOANA ANANÁS/TO, PARA ATENDER A DEMANDA DO FUNDO MUNICIPAL DE EDUCAÇÃO DE ANANÁS –TO  
**Descrição:** BATATA INGLESA- de 1ª qualidade, in natura, tamanho e coloração uniforme, polpa firme, livres de sujidades, parasitas, larvas, resíduo de fertilizante, sem danos físicos e/ou mecânicos (perfurações ou cortes) oriundos do manuseio e transporte. Deve estar - BATATA INGLESA- de 1ª qualidade, in natura, tamanho e coloração uniforme, polpa firme, livres de sujidades, parasitas, larvas, resíduo de fertilizante, sem danos físicos e/ou mecânicos (perfurações ou cortes) oriundos do manuseio e transporte. Deve estar acondicionada em sacos de polietileno, transparentes, atóxico e intacto. Pesoe tamanho padrão

**Data:** 16/05/2024 08:00  
**Modalidade:** PREGÃO ELETRÔNICO  
**SRP:** SIM  
**Identificação:** 03-2024-ANANÁS-TO-FUNDO MUNICIPAL DE EDUCACAO DE ANANAS - FME-PREGÃO ELETRÔNICO  
**Lote/Item:** 9/  
**Ata:** [Link Ata](#)  
**Fonte:** https://bnccompras.com/Process/ProcessSearchPublic?param1=1  
**Quantidade:** 500  
**Unidade:** KG  
**UF:** TO





CNPJ Razão Social do Fornecedor  
 21.075.679/0001-58 MIX & DISTRIBUIDORA SOARES LTDA  
 \*VENCEDOR\*

RS 11,00

Item 48: CEBOLA BRANCA DE CABEÇA CRUA IN NATURA

Preço Estimado: R\$ 11,10 (un) Percentual: - Preço Estimado Calculado: R\$ 11,10 Média dos Preços Obtidos: R\$ 11,10

Quantidade	Descrição	Observação
1.075 Quilogramas	CEBOLA BRANCA DE CABEÇA CRUA IN NATURA, Especificação: inteira, tamanho média, não amassada, livres de materiais terrosos, sem danos físicos e mecânicos oriundos do manuseio e transporte inadequados. Não serão aceitos produtos estragados, murchos ou que não se enquadram no processo seletivo de padrão de qualidade.	

Preço (Compras Governamentais) 1: Média das Propostas Finais

RS 11,36

Inc. I Art. 5º da LN 65 de 07 de Julho de 2021 (Lei nº 14.133)

<b>Órgão:</b> MINISTÉRIO DA SAÚDE SECRETARIA ESPECIAL DE SAUDE INDÍGENA DISTRITO SANITÁRIO ESPECIAL INDÍGENA ALTO RIO NEGRO	<b>Data:</b> 15/05/2024 00:00
<b>Objeto:</b> Pregão Eletrônico Aquisição de gêneros alimentícios Aquisição de Gêneros Alimentícios Quantitativos Secos (QS) hortifrutigranjeiros e frigorificadas	<b>Modalidade:</b> Pregão Eletrônico
<b>Descrição:</b> Legume in natura - LEGUME IN NATURA, TIPO CEBOLA BRANCA	<b>SRP:</b> NÃO
<b>CatMat:</b> 463781 - Tipo Cebola Branca	<b>Identificação:</b> NºPregão:900062024 / UASG:257024
	<b>Lote/Item:</b> /31
	<b>Ata:</b> N/A
	<b>Homologação:</b> 20/05/2024 00:00
	<b>Fonte:</b> www.comprasgovernamentais.gov.br
	<b>Quantidade:</b> 363
	<b>Unidade:</b> Quilograma
	<b>UF:</b> AM

CNPJ	Razão Social do Fornecedor	Valor da Proposta Final
52.603.397/0001-00	MADA ESCRITORIO E APOIO ADMINISTRATIVO LTDA	R\$ 8,58
23.876.953/0001-13 *VENCEDOR*	NEIDIRENE SILVA DE OLIVEIRA	R\$ 10,80
26.208.040/0001-17	LOPES COMERCIO DE PRODUTOS ALIMENTICIOS LTDA	R\$ 11,80
05.481.242/0001-68	JOSE CARLOS GOMES DA COSTA	R\$ 11,96
40.748.807/0001-21	ALB SOLUCOES INTEGRADAS HORTIFRUTIGRANJEIROS LTDA	R\$ 11,99
04.543.094/0001-04	ALPHA SEVEN LTDA	R\$ 13,00

Preço (Outros Entes Públicos) 1: Média das Propostas Finais

RS 10,30

Inc. II Art. 5º da LN 65 de 07 de Julho de 2021 (Lei nº 14.133)

<b>Órgão:</b> MUNICIPIO DE CAVALCANTE	<b>Data:</b> 12/06/2024 09:00
<b>Objeto:</b> REGISTRO DE PREÇOS PARA EVENTUAL E PARCELADA AQUISIÇÃO DE GÊNEROS ALIMENTÍCIOS, COPA E COZINHA E MATERIAL DE LIMPEZA, PARA ATENDER AS NECESSIDADES MUNICIPAIS	<b>Modalidade:</b> Pregão - Eletrônico
<b>Descrição:</b> Cebola branca in natura, de 1ª qualidade, compacta e firme, sem lesões de origem física ou mecânica, perfurações e cortes, tamanho e coloração uniformes, isento de sujidades, parasitas e larvas. - Cebola branca in natura, de 1ª qualidade, compacta e firme, sem lesões de origem física ou mecânica, perfurações e cortes, tamanho e coloração uniformes, isento de sujidades, parasitas e larvas.	<b>SRP:</b> SIM
	<b>Identificação:</b> 01738772000198-1-000037/2024
	<b>Lote/Item:</b> 1/61
	<b>Ata:</b> N/A
	<b>Homologação:</b> 12/06/2024 00:00
	<b>Fonte:</b> https://www.gov.br/pncp/pt-br
	<b>Quantidade:</b> 760
	<b>Unidade:</b> KG
	<b>UF:</b> GO



CNPJ	Razão Social do Fornecedor	Valor da Proposta Final
19.830.916/0001-05 *VENCEDOR*	CANDANGOS DISTRIBUIDORA EIRELI	R\$ 10,30
<b>Preço (Outros Entes Públicos) 2: Média das Propostas Finais</b>		<b>R\$ 11,63</b>

Inc. II Art. 5º da LN 65 de 07 de Julho de 2021 (Lei nº 14.133)

**Órgão:** SESC - PORTO SEGURO  
**Data:** 29/05/2024 13:00  
**Objeto:** AQUISIÇÃO DE HORTIFRUTIGRANJEIROS- FOLHOSO, VERDURAS E LEGUMES, EM ATENDIMENTO A DEMANDA DE 30 DIAS DO SESC PORTO SEGURO  
**Modalidade:** Dispensa  
**SRP:** NÃO  
**Identificação:** 11972-Dispensa  
**Lote/Item:** 1/6  
**Ata:** N/A  
**Fonte:** egov.paradigmabs.com.br/sescha/Default.aspx  
**Quantidade:** 33  
**Unidade:** QUILO  
**UF:** BA

CNPJ	Razão Social do Fornecedor	Valor da Proposta Final
54.359.482/0001-08 *VENCEDOR*	54.359.482 SIMONE DA SILVA GUIMARAES	R\$ 11,39
19.530.167/0001-92	ZURICH COMERCIO E SERVIÇOS LTDA	R\$ 11,50
39.530.396/0001-14	LEARRUAN COMERCIO DE ALIMENTOS E SERVICOS EIRELI	R\$ 12,00

**Item 49: CHEIRO VERDE CRU IN NATURA**

**Preço Estimado: R\$ 3,52 (un)      Percentual: -      Preço Estimado Calculado: R\$ 3,52      Média dos Preços Obtidos: R\$ 3,52**

Quantidade	Descrição	Observação
955 Maços	CHEIRO VERDE CRU IN NATURA. Especificação: O cheiro verde precisa ser fresco, com uma cor verde profundo e aparência viçosa, inteiro, não amassado, livre de matéria terrosa, parasitas, fungos e vestígios de insetos. Os maços não podem ter folhas que estão murchas ou amarelas. Composição: coentro e cebolinha. Em maço com no mínimo 300g.	

**Preço (Outros Entes Públicos) 1: Média das Propostas Finais** **R\$ 3,45**  
 Inc. II Art. 5º da LN 65 de 07 de Julho de 2021 (Lei nº 14.133)

**Órgão:** Prefeitura Municipal de Xinguara  
**Data:** 27/03/2024 11:49  
**Objeto:** REGISTRO DE PREÇOS PARA FUTURA E EVENTUAL AQUISIÇÃO DE GÊNEROS ALIMENTÍCIOS, LIMPEZA E UTENCÍLIOS DOMÉSTICOS, ESPECÍFICOS PARA COZINHA COMUNITÁRIA.  
**Modalidade:** Pregão para Registro de Preço  
**SRP:** SIM  
**Identificação:** 286252  
**Lote/Item:** 1/60  
**Ata:** [Link Ata](#)  
**Fonte:** www.portaldecompraspublicas.com.br  
**Quantidade:** 100  
**Unidade:** PCT  
**UF:** PA

CNPJ	Razão Social do Fornecedor	Valor da Proposta Final
48.951.033/0001-43 *VENCEDOR*	TROPICAL EMPREEDIMENTOS LTDA	R\$ 3,45



**Preço (Outros Entes Públicos) 2: Média das Propostas Finais**

Inc. II Art. 5º da LN 65 de 07 de Julho de 2021 (Lei nº 14.133)

**Órgão:** MUNICIPIO DE SAO FRANCISCO  
**Objeto:** [Portal de Compras Publicas] - Registro de Preços para faturas e eventuais Aquisições de Gêneros Alimentícios a serem destinados à Alimentação Escolar dos alunos das Escolas Municipais da Educação Básica, a serem realizadas de forma parcelada, para atender a solicitação da Secretaria Municipal de Educação  
**Descrição:** CHEIRO VERDE. HORTALIÇA CLASSIFICADA COMO ERVAS E CONDIMENTOS. COR VERDE FRESCA, IN NATURA, ASPECTO E SABOR PRÓPRIO, ISENTO DE SINAIS DE APODRECIMENTO, SUJIDADE E MATERIAIS TERROSOS. EMBALAGEM SACOS PLÁSTICOS TRANSPARENTES DE PRIMEIRO USO. PESO MINIMO 15 - CHEIRO VERDE. HORTALIÇA CLASSIFICADA COMO ERVAS E CONDIMENTOS, COR VERDE FRESCA, IN NATURA, ASPECTO E SABOR PRÓPRIO, ISENTO DE SINAIS DE APODRECIMENTO, SUJIDADE E MATERIAIS TERROSOS. EMBALAGEM SACOS PLÁSTICOS TRANSPARENTES DE PRIMEIRO USO. PESO MINIMO 150 GR

**Data:** 13/03/2024 07:30  
**Modalidade:** Pregão - Eletrônico  
**SRP:** SIM  
**Identificação:** 22679153000140-1-000001/2024  
**Lote/Item:** 1/31  
**Ata:** N/A  
**Homologação:** 30/04/2024 00:00  
**Fonte:** https://www.gov.br/pncp/pt-br  
**Quantidade:** 4.962  
**Unidade:** Maço  
**UF:** MG

CNPJ	Razão Social do Fornecedor	Valor da Proposta Final
37.977.525/0001-91	GUILHERME ALMEIDA COSTA 06705969652	R\$ 3,30
*VENCEDOR*		

**Preço (Outros Entes Públicos) 3: Média das Propostas Finais**

Inc. II Art. 5º da LN 65 de 07 de Julho de 2021 (Lei nº 14.133)

**Órgão:** MUNICIPIO DE NOVA ROMA  
**Objeto:** Aquisição de gêneros alimentícios para a merenda escolar  
**Descrição:** CHEIRO VERDE, in natura, composição coentro e cebolinha. Tamanho grande, frescos, de 1º qualidade, com coloração verde escuro. Separados em maços padronizados. Isento de lesões de origem física, mecânica ou biológica, substâncias terrosas, sujidades ou co - CHEIRO VERDE, in natura, composição coentro e cebolinha. Tamanho grande, frescos, de 1º qualidade, com coloração verde escuro. Separados em maços padronizados. Isento de lesões de origem física, mecânica ou biológica, substâncias terrosas, sujidades ou corpos estranhos aderidos à superfície externa, insetos, parasitas e larvas. Peso mínimo de 150g.

**Data:** 12/03/2024 08:55  
**Modalidade:** Pregão - Eletrônico  
**SRP:** SIM  
**Identificação:** 01067925000112-1-000012/2024  
**Lote/Item:** 1/90  
**Ata:** N/A  
**Homologação:** 12/03/2024 00:00  
**Fonte:** https://www.gov.br/pncp/pt-br  
**Quantidade:** 300  
**Unidade:** UN  
**UF:** GO

CNPJ	Razão Social do Fornecedor	Valor da Proposta Final
21.596.436/0001-65	UBIRATAN GOMES LOUZA-ME	R\$ 3,80
*VENCEDOR*		

**Item 50: COUVE- FLOR**

Preço Estimado: R\$ 12,78 (un)      Percentual: -      Preço Estimado Calculado: R\$ 12,78      Média dos Preços Obtidos: R\$ 12,78

Quantidade	Descrição	Observação
465 Maços	COUVE- FLOR. Especificação: produtos são, limpos e de boa qualidade, sem defeitos, com folhas verdes, sem traços de descoloração e turge-scência (inchaço), intactas, firmes e bem desenvolvidas. Maço de 250g.	

**Preço (Outros Entes Públicos) 1: Média das Propostas Finais**

Inc. II Art. 5º da LN 65 de 07 de Julho de 2021 (Lei nº 14.133)

R\$ 12,35



**Órgão:** MUNICIPIO DE MIRASSOL  
**Objeto:** Aquisição de gêneros alimentícios da agricultura familiar e empreendedor da família rural para a merenda escolar Seção Técnica de Nutrição e Dietética Departamento de Educação  
**Descrição:** Couve Flor. Cada peça devera ter igual ou acima de 600 gramas. - Couve Flor. Cada peça devera ter igual ou acima de 600 gramas.

**Data:** 31/12/2024 16:00  
**Modalidade:** Credenciamento  
**SRP:** NÃO  
**Identificação:** 46612032000149-1-000062/2024  
**Lote/Item:** 1/25  
**Ata:** N/A  
**Homologação:** 14/05/2024 00:00  
**Fonte:** <https://www.gov.br/pncp/pt-br>  
**Quantidade:** 2.500  
**Unidade:** Peça  
**UF:** SP

CNPJ	Razão Social do Fornecedor	Valor da Proposta Final
49.131.104/0001-24	ASSOCIACAO DOS PRODUTORES RURAIS DE GUAPIACU E OUTROS	RS 12,35
*VENCEDOR*		

**Preço (Outros Entes Públicos) 2: Média das Propostas Finais** **RS 14,00**  
*Inc. II Art. 5º da IN 65 de 07 de Julho de 2021 (Lei nº 14.133)*

**Órgão:** MUNICIPIO DE PONTA PORA  
**Objeto:** Contratação de empresa especializada para Aquisição de Gêneros Alimentícios que irão atender as necessidades da Secretária Municipal de Assistência Social  
**Descrição:** COUVE FLOR 1º QUALIDADE - COUVE FLOR 1º QUALIDADE

**Data:** 05/06/2024 08:50  
**Modalidade:** Pregão - Eletrônico  
**SRP:** NÃO  
**Identificação:** 03434792000109-1-000048/2024  
**Lote/Item:** 1/1396074  
**Ata:** N/A  
**Homologação:** 05/06/2024 00:00  
**Fonte:** <https://www.gov.br/pncp/pt-br>  
**Quantidade:** 500  
**Unidade:** UN  
**UF:** MS

CNPJ	Razão Social do Fornecedor	Valor da Proposta Final
28.807.775/0001-92	REGINA LIMA PORTELA EIRELI	RS 14,00
*VENCEDOR*		

**Preço (Outros Entes Públicos) 3: Média das Propostas Finais** **RS 12,00**  
*Inc. II Art. 5º da IN 65 de 07 de Julho de 2021 (Lei nº 14.133)*

**Órgão:** MUNICIPIO DE BRAZABRANTES  
**Objeto:** REGISTRO DE PREÇOS PARA FUTURA E EVENTUAL AQUISIÇÃO DE GÊNEROS ALIMENTÍCIOS PERECÍVEIS, PARA COMPOR A MERENDA ESCOLAR E ASSIM ATENDER OS ALUNOS REGULARMENTE MATRICULADOS NAS UNIDADES ESCOLARES DA REDE MUNICIPAL DE ENSINO  
**Descrição:** COUVE FLOR - COUVE FLOR

**Data:** 29/05/2024 00:00  
**Modalidade:** Pregão - Presencial  
**SRP:** SIM  
**Identificação:** 01756741000160-1-000035/2024  
**Lote/Item:** 1/31  
**Ata:** N/A  
**Homologação:** 29/05/2024 00:00  
**Fonte:** <https://www.gov.br/pncp/pt-br>  
**Quantidade:** 100  
**Unidade:** PÇ  
**UF:** GO

CNPJ	Razão Social do Fornecedor	Valor da Proposta Final
36.896.726/0001-00	M B DE ALMEIDA PRESTADORA DE SERVIÇOS EIRELI	RS 12,00
*VENCEDOR*		



Item 51: FRUTA IN NATURA TIPO ABACAXI

Preço Estimado: R\$ 12,16 (un)

Percentual: -

Preço Estimado Calculado: R\$ 12,16

Média dos Preços Obtidos: R\$ 12,16

Quantidade	Descrição	Observação
530 Unidades	FRUTA IN NATURA TIPO ABACAXI, Especificação: tipo pérola ou graúdo, aplicação alimentar (maduro), características adicionais: Originário de planta sadia destinado ao consumo in natura, estar fresco, ter atingido o grau máximo de sabor, aroma, cor e sabor característico da variedade, com grau de maturação tal que lhe permita suportar manipulação, o transporte e armazenamento permanecendo adequado para consumo, sem lesões provocadas por insetos, doenças e mecânicas. Tamanho médio e uniforme (padronizado). Peso mínimo de 1.300 gramas por unidade. Não serão aceitos produtos estragados, murchos com odor desagradável, podridões, queimaduras de sol, manchas anormais, ou que não se enquadrem no processo seletivo de padrão de qualidade. Sendo que as folhas da coroa devem estar verdes e erguidas.	

Preço (Outros Entes Públicos) 1: Média das Propostas Finais

R\$ 10,82

Inc. II Art. 5º da LN 65 de 07 de Julho de 2021 (Lei nº 14.133)

<b>Órgão:</b> MUNICIPIO DE FERNANDES TOURINHO	<b>Data:</b> 07/06/2024 10:00
<b>Objeto:</b> AQUISIÇÃO DE MATERIAIS DE CONSUMO PARA ATENDIMENTO A DIVERSAS SECRETARIAS MUNICIPAIS	<b>Modalidade:</b> Pregão - Eletrônico
<b>Descrição:</b> FRUTA, TIPO:ABACAXI PÉROLA, APRESENTAÇÃO:NATURAL - com baixa acidez, in natura. - FRUTA, TIPO ABACAXI PÉROLA, APRESENTAÇÃO:NATURAL - com baixa acidez, in natura	<b>SRP:</b> NÃO
	<b>Identificação:</b> 18080887000130-1-000003/2024
	<b>Lote/Item:</b> 1/71
	<b>Ata:</b> N/A
	<b>Homologação:</b> 18/03/2024 00:00
	<b>Fonte:</b> <a href="https://www.gov.br/pnec/pt-br">https://www.gov.br/pnec/pt-br</a>
	<b>Quantidade:</b> 390
	<b>Unidade:</b> UNIDADE
	<b>UF:</b> MG

CNPJ	Razão Social do Fornecedor	Valor da Proposta Final
16.806.527/0001-48 *VENCEDOR*	FERNANDES TOURINHO SUPERMERCADO LTDA	R\$ 10,82

Preço (Outros Entes Públicos) 2: Média das Propostas Finais

R\$ 11,85

Inc. II Art. 5º da LN 65 de 07 de Julho de 2021 (Lei nº 14.133)

<b>Órgão:</b> MUNICIPIO DE IGUATEMI	<b>Data:</b> 28/03/2024 09:10
<b>Objeto:</b> AQUISIÇÃO DE GÊNEROS ALIMENTÍCIOS	<b>Modalidade:</b> PREGÃO ELETRÔNICO
<b>Descrição:</b> FRUTA IN NATURA TIPO ABACAXI - FRUTA IN NATURA TIPO ABACAXI	<b>SRP:</b> NÃO
	<b>Identificação:</b> 021-2024-IGUATEMI-MS- MUNICIPIO DE IGUATEMI- PREGÃO ELETRÔNICO
	<b>Lote/Item:</b> 69/
	<b>Ata:</b> <a href="#">Link Ata</a>
	<b>Fonte:</b> <a href="https://blcompras.com/Process/ProcessSearchPublic?param1=1">https://blcompras.com/Process/ProcessSearchPublic?param1=1</a>
	<b>Quantidade:</b> 25
	<b>Unidade:</b> KG
	<b>UF:</b> MS

CNPJ	Razão Social do Fornecedor	Valor da Proposta Final
34.458.628/0001-57 *VENCEDOR*	FERNANDO A. A. DA SILVA EIRELI	R\$ 11,85



**Preço (Outros Entes Públicos) 3: Média das Propostas Finais**

Inc. II Art. 5º da IN 65 de 07 de Julho de 2021 (Lei nº 14.133)

**Órgão:** MUNICIPIO DE CEU AZUL

**Objeto:** Registro de Preço para futuras e eventuais aquisições de produtos alimentícios para uso nos diversos setores e departamentos da Administração Municipal, inclusive na Merenda Escolar (a vigência do registro de preços será de 6 meses).

**Descrição:** Abacaxi In Natura frutos no grau máximo de evolução no tamanho, aroma e sabor da espécie, uniformes, sem ferimentos ou defeitos e firme, grau médio de amadurecimento - Abacaxi In Natura frutos no grau máximo de evolução no tamanho, aroma e sabor da espécie, uniformes, sem ferimentos ou defeitos e firme, grau médio de amadurecimento

**Data:** 25/03/2024 08:30

**Modalidade:** PREGÃO ELETRÔNICO

**SRP:** SIM

**Identificação:** 03-2024-CÉU AZUL-PR-MUNICIPIO DE CEU AZUL-PREGÃO ELETRÔNICO

**Lote/Item:** 3/

**Ata:** [Link Ata](#)

**Fonte:** <https://blcompras.com/Process/ProcessSearchPublic?param1=1>

**Quantidade:** 440

**Unidade:** KG

**UF:** PR

CNPJ	Razão Social do Fornecedor	Valor da Proposta Final
13.758.224/0001-09 *VENCEDOR*	ODALAN TRANSPORTES E DISTRIBUIDORA LTDA	R\$ 7,14
50.675.688/0001-88	HORTIPAR DISTRIBUIDORA LTDA	R\$ 7,15
17.950.844/0001-04	AÇOUGUE E CONVENIENCIA 777	R\$ 27,16

**Item 52: FRUTA IN NATURA TIPO BANANA**

Preço Estimado: R\$ 10,87 (un)

Percentual: -

Preço Estimado Calculado: R\$ 10,87

Média dos Preços Obtidos: R\$ 10,87

Quantidade	Descrição	Observação
840 Dúzias	FRUTA IN NATURA TIPO BANANA, Especificação: espécie prata, aplicação alimentar, que não esteja verde, nem totalmente madura, deverá estar sempre presa a penca, sem manchas, características adicionais aspecto firme e sem partes moles ou machucadas, não serão aceitos produtos estragados, murchos, ou que não se enquadrem no processo seletivo de padrão de qualidade.	

**Preço (Outros Entes Públicos) 1: Média das Propostas Finais**

R\$ 10,50

Inc. II Art. 5º da IN 65 de 07 de Julho de 2021 (Lei nº 14.133)

**Órgão:** MUNICIPIO DE IGUAATEMI

**Objeto:** AQUISIÇÃO DE GÊNEROS ALIMENTÍCIOS

**Descrição:** FRUTA IN NATURA, TIPO BANANA, ESPÉCIE NANICA, EM PENCA, FRUTOS COM 60 A 70% DE MATURACÃO CLIMATIZADA, UNIFORMES, NO GRAU MÁXIMO DE EVOLUÇÃO NO TAMANHO, AROMA E SABOR DA ESPÉCIE, SEM FERIMENTOS OU DEFEITOS, FIRMES E COM BRILHO. - FRUTA IN NATURA, TIPO BANANA, ESPÉCIE NANICA, EM PENCA, FRUTOS COM 60 A 70% DE MATURACÃO CLIMATIZADA, UNIFORMES, NO GRAU MÁXIMO DE EVOLUÇÃO NO TAMANHO, AROMA E SABOR DA ESPÉCIE, SEM FERIMENTOS OU DEFEITOS, FIRMES E COM BRILHO.

**Data:** 28/03/2024 09:10

**Modalidade:** PREGÃO ELETRÔNICO

**SRP:** NÃO

**Identificação:** 021-2024-IGUAATEMI-MS-MUNICIPIO DE IGUAATEMI-PREGÃO ELETRÔNICO

**Lote/Item:** 74/

**Ata:** [Link Ata](#)

**Fonte:** <https://blcompras.com/Process/ProcessSearchPublic?param1=1>

**Quantidade:** 334

**Unidade:** KG

**UF:** MS

CNPJ	Razão Social do Fornecedor	Valor da Proposta Final
34.458.628/0001-57 *VENCEDOR*	FERNANDO A. A. DA SILVA EIRELI	R\$ 10,50



**Preço (Outros Entes Públicos) 2: Média das Propostas Finais**

Inc. II Art. 5º da IN 65 de 07 de Julho de 2021 (Lei nº 14.133)

**Órgão:** SECRETARIA DE ESTADO DA SEGURANCA PUBLICA  
**Objeto:** Aquisição de Gêneros Alimentícios para o Corpo de Bombeiros de Rio Negro  
**Descrição:** (L4) 8905.2115-Banana, TIPO: Caturra, ASPECTO: In natura, fresco, APRESENTAÇÃO: Penca, fruto inteiro, firme, com casca bem amarela e sem partes moles ou machucadas, CARACTERÍSTICAS ADICIONAIS: Isenta de sujidades, enfermidades e quaisquer materiais estran - (L4) 8905.2115-Banana, TIPO: Caturra, ASPECTO: In natura, fresco, APRESENTAÇÃO: Penca, fruto inteiro, firme, com casca bem amarela e sem partes moles ou machucadas, CARACTERÍSTICAS ADICIONAIS: Isenta de sujidades, enfermidades e quaisquer materiais estranhos que comprometam a sua qualidade, PESO LÍQUIDO: Kg, UNID. DE MEDIDA: Unitário

**Data:** 16/11/2023 08:15  
**Modalidade:** Pregão - Eletrônico  
**SRP:** NÃO  
**Identificação:** 76416932000181-1-000075/2023  
**Lote/Item:** 1/70  
**Ata:** N/A  
**Homologação:** 29/11/2023 00:00  
**Fonte:** https://www.gov.br/pncp/pt-br  
**Quantidade:** 105  
**Unidade:** Unitário  
**UF:** PR

CNPJ	Razão Social do Fornecedor	Valor da Proposta Final
45.092.758/0001-35 *VENCEDOR*	DS COMERCIO DE ALIMENTOS LTDA	R\$ 9,50

**Preço (Outros Entes Públicos) 3: Média das Propostas Finais**

R\$ 12,60

Inc. II Art. 5º da IN 65 de 07 de Julho de 2021 (Lei nº 14.133)

**Órgão:** SECRETARIA DE ESTADO DA SEGURANCA PUBLICA  
**Objeto:** Aquisição de gêneros alimentícios para o Corpo de Bombeiros de Palmas  
**Descrição:** (L4) 8905.2115-Banana, TIPO: Caturra, ASPECTO: In natura, fresco, APRESENTAÇÃO: Penca, fruto inteiro, firme, com casca bem amarela e sem partes moles ou machucadas, CARACTERÍSTICAS ADICIONAIS: Isenta de sujidades, enfermidades e quaisquer materiais estran - (L4) 8905.2115-Banana, TIPO: Caturra, ASPECTO: In natura, fresco, APRESENTAÇÃO: Penca, fruto inteiro, firme, com casca bem amarela e sem partes moles ou machucadas, CARACTERÍSTICAS ADICIONAIS: Isenta de sujidades, enfermidades e quaisquer materiais estranhos que comprometam a sua qualidade, PESO LÍQUIDO: Kg, UNID. DE MEDIDA: Unitário

**Data:** 13/11/2023 08:15  
**Modalidade:** Pregão - Eletrônico  
**SRP:** NÃO  
**Identificação:** 76416932000181-1-000069/2023  
**Lote/Item:** 1/83  
**Ata:** N/A  
**Homologação:** 28/11/2023 00:00  
**Fonte:** https://www.gov.br/pncp/pt-br  
**Quantidade:** 80  
**Unidade:** Unitário  
**UF:** PR

CNPJ	Razão Social do Fornecedor	Valor da Proposta Final
29.354.542/0001-44 *VENCEDOR*	JULIANA ZANATTA FOSCHARINI	R\$ 12,60

**Item 53: FRUTA IN NATURA TIPO CHUCHU**

Preço Estimado: R\$ 6,66 (un) Percentual: - Preço Estimado Calculado: R\$ 6,66 Média dos Preços Obtidos: R\$ 6,66

Quantidade	Descrição	Observação
830 Quilogramas	FRUTA IN NATURA TIPO CHUCHU, Especificação: espécie nacional, os chuchus devem ser de cor viva, novinha, de 1ª qualidade, tamanho médio, não pode estar murcha nem amassada, firmes e pesadas em relação ao tamanho. Não serão aceitos produtos estragados, murchos ou que não se enquadrem no processo seletivo de padrão de qualidade.	

**Preço (Outros Entes Públicos) 1: Média das Propostas Finais**

R\$ 7,00

Inc. II Art. 5º da IN 65 de 07 de Julho de 2021 (Lei nº 14.133)



**Órgão:** MUNICIPIO DE SERRA DA SAUDADE  
**Objeto:** REGISTRO DE PREÇOS DESTINADO A AQUISIÇÃO DE GÊNEROS ALIMENTÍCIOS DIVERSOS  
**Descrição:** CHUCHU IN NATURA DE 1ª QUALIDADE, PRODUTO FRESCO, AUSÊNCIA DE RESÍDUOS TERROSOS, BROTAÇÃO, SUJIDADES, PARASITAS E LARVAS. SEM DANOS FÍSICOS E MECÂNICOS, RACHADURAS E CORTES. OS FRUTOS DEVEM SER TENROS, COM COLORAÇÃO VERDE-CLARO OU ESCURO - CHUCHU IN NATURA DE 1ª QUALIDADE, PRODUTO FRESCO, AUSÊNCIA DE RESÍDUOS TERROSOS, BROTAÇÃO, SUJIDADES, PARASITAS E LARVAS. SEM DANOS FÍSICOS E MECÂNICOS, RACHADURAS E CORTES. OS FRUTOS DEVEM SER TENROS, COM COLORAÇÃO VERDE-CLARO OU ESCURO

**Data:** 20/05/2024 07:59  
**Modalidade:** Pregão - Eletrônico  
**SRP:** SIM  
**Identificação:** 18301069000110-1-000011/2024  
**Lote/Item:** 1/27  
**Ata:** N/A  
**Homologação:** 28/05/2024 00:00  
**Fonte:** https://www.gov.br/pncp/pt-br  
**Quantidade:** 1.000  
**Unidade:** KG  
**UF:** MG

CNPJ	Razão Social do Fornecedor	Valor da Proposta Final
25.511.437/0001-10 *VENCEDOR*	MERCEARIA SERRANA LTDA	R\$ 7,00

**Preço (Outros Entes Públicos) 2: Média das Propostas Finais** R\$ 7,33  
*Inc. II Art. 5º da IN 65 de 07 de Julho de 2021 (Lei nº 14.133)*

**Órgão:** MUNICIPIO DE FRUTAL  
**Objeto:** [LICITANET] - Credenciamento de grupos formais e informais de agricultores familiares, empreendedores familiares rurais ou suas organizações e fornecedores individuais, detentores de DAP física ou jurídica, de abrangência local, interessados no fornecimento de gêneros alimentícios perecíveis destinados ao atendimento dos alunos que são beneficiários do PNAE - Programa Nacional de Alimentação Escolar, com fundamento na Lei nº 11.947/2009 e demais normas.  
**Descrição:** CHUCHU IN NATURA De primeira qualidade, produto fresco, ausência de resíduos terrosos, brotação, sujidades, parasitas e larvas. Sem danos físicos e mecânicos, rachaduras e cortes. Os frutos devem ser tenros, com coloração verde-claro ou escuro e ausente - CHUCHU IN NATURA De primeira qualidade, produto fresco, ausência de resíduos terrosos, brotação, sujidades, parasitas e larvas. Sem danos físicos e mecânicos, rachaduras e cortes. Os frutos devem ser tenros, com coloração verde-claro ou escuro e ausentes de espinhos. Preferencialmente orgânico. Peso entre 300 a 400 gramas a unidade

**Data:** 17/05/2024 17:09  
**Modalidade:** Inexigibilidade  
**SRP:** NÃO  
**Identificação:** 18449132000160-1-000057/2024  
**Lote/Item:** 1/4244547  
**Ata:** N/A  
**Homologação:** 21/05/2024 00:00  
**Fonte:** https://www.gov.br/pncp/pt-br  
**Quantidade:** 4.000  
**Unidade:** KG  
**UF:** MG

CNPJ	Razão Social do Fornecedor	Valor da Proposta Final
12.846.773/0001-72 *VENCEDOR*	COOPERATIVA AGROPECUARIA DO TRIANGULO MINEIRO LTDA - COOTRIL	R\$ 7,33

**Preço (Outros Entes Públicos) 3: Média das Propostas Finais** R\$ 5,65  
*Inc. II Art. 5º da IN 65 de 07 de Julho de 2021 (Lei nº 14.133)*

**Órgão:** MUNICIPIO DE TAQUARAL DE GOIÁS  
**Objeto:** SOLICITAÇÃO DE ABERTURA DE PROCESSO LICITATÓRIO DE GÊNEROS ALIMENTÍCIOS PARA A SECRETARIAS E FUNDOS DESTES MUNICÍPIO  
**Descrição:** CHUCHU, IN NATURA COR VERDE, FRUTO DE TAMANHO MÉDIO, LIVRE DE FUNGOS. - CHUCHU, IN NATURA COR VERDE, FRUTO DE TAMANHO MÉDIO, LIVRE DE FUNGOS

**Data:** 06/05/2024 09:15  
**Modalidade:** Pregão - Presencial  
**SRP:** SIM  
**Identificação:** 01068055000104-1-000030/2024  
**Lote/Item:** 1/37  
**Ata:** N/A  
**Homologação:** 06/05/2024 00:00  
**Fonte:** https://www.gov.br/pncp/pt-br  
**Quantidade:** 200  
**Unidade:** KG  
**UF:** GO





CNPJ Razão Social do Fornecedor  
 10.696.575/0001-44 V. DE SOUSA COSTA & CIA LTDA  
 \*VENCEDOR\*

Item 54: FRUTA IN NATURA TIPO LARANJA

Preço Estimado: R\$ 15,61 (un) Percentual: - Preço Estimado Calculado: R\$ 15,61 Média dos Preços Obtidos: R\$ 15,61

Quantidade	Descrição	Observação
855 Quilogramas	FRUTA IN NATURA TIPO LARANJA, Especificação: tamanho médio no ponto de maturação ideal, sem ferimentos ou defeitos, sem manchas e livre de resíduos de fertilizantes.	

Preço (Compras Governamentais) 1: Média das Propostas Finais

R\$ 14,32

Ine. 1 Art. 5º da IN 65 de 07 de Julho de 2021 (Lei nº 14.133)

Órgão: ASSOCIAÇÃO COMUNIDADE CENTRO DE EDUCAÇÃO INFANTIL SITIO DO PICA-PAU AMARELO

Data: 22/01/2024 09:00

Modalidade: Pregão Eletrônico

SRP: SIM

Identificação: NºPregão: 12023 / UASG 929999

Lote/Item: /57

Ata: [Link Ata](#)

Adjudicação: 09/02/2024 10:34

Homologação: 09/02/2024 13:47

Fonte: www.comprasgovernamentais.gov.br

Quantidade: 4.500

Unidade: Quilograma

UF: TO

Descrição: Fruta - Fruta Tipo: Laranja Pera , Apresentação: Natural

CatMat: 464393 - Tipo: Laranja Pera | Apresentação: Natural

CNPJ	Razão Social do Fornecedor	Valor da Proposta Final
45.778.439/0001-88 *VENCEDOR*	SUPER MARIN COMERCIO DE ALIMENTOS LTDA	R\$ 2,60
21.933.497/0001-70	TUDO DIA MINI MERCADO EIRELI	R\$ 2,80
26.814.906/0001-33	WM COMERCIAL LTDA	R\$ 3,00
37.010.127/0001-00	J M BRAGA COMERCIAL BRILHANTE	R\$ 3,20
06.285.410/0001-02	PAULISTA INDUSTRIA E COMERCIO DE ALIMENTOS LTDA	R\$ 60,00

Preço (Compras Governamentais) 2: Média das Propostas Finais

R\$ 14,60

Ine. 1 Art. 5º da IN 65 de 07 de Julho de 2021 (Lei nº 14.133)

Órgão: SERVIÇO AUTÔNOMO DE ÁGUA E ESGOTO DE ITAUNA

Data: 15/01/2024 09:00

Objeto: REGISTRO DE PREÇOS visando a eventual e futura aquisição de verduras, frutas e legumes.

Modalidade: Pregão Eletrônico

SRP: NÃO

Identificação: NºPregão: 862023 / UASG:927317

Lote/Item: 1/24

Ata: [Link Ata](#)

Adjudicação: 15/01/2024 15:21

Homologação: 15/01/2024 15:34

Fonte: www.comprasgovernamentais.gov.br

Quantidade: 5.000

Unidade: Quilograma

UF: MG

Descrição: Fruta - Fruta Tipo: Laranja Pera , Apresentação: Natural

CatMat: 464393 - Tipo: Laranja Pera | Apresentação: Natural



CNPJ	Razão Social do Fornecedor	Valor da Proposta Final
01.969.820/0001-59 *VENCEDOR*	VAREJAO SERRA VERDE LTDA	R\$ 4,00
25.836.495/0001-14	MERCEARIA CAMPOS E RABELO LTDA	R\$ 4,50
22.483.299/0001-15	FORTUMEL COMERCIO DE PRODUTOS-LTDA	R\$ 19,90
21.016.690/0001-47	CORDIAL GENEROS ALIMENTICIOS LTDA	R\$ 30,00
<b>Preço (Compras Governamentais) 3: Média das Propostas Finais</b>		<b>R\$ 17,91</b>

Inc. I Art. 5º da LN 65 de 07 de Julho de 2021 (Lei nº 14.133)

<b>CNPJ:</b> 00.394.429/0198-04	<b>Data:</b> 19/07/2023 10:00
<b>Órgão:</b> MINISTÉRIO DA DEFESA Comando da Aeronautica GRUPAMENTO DE APOIO DE SÃO PAULO	<b>Modalidade:</b> Pregão Eletrônico
<b>Objeto:</b> Aquisição de Genêros Alimentícios HORTIFRUTIGRANJEIROS.	<b>SRP:</b> SIM
<b>Descrição:</b> FRUTA - LARANJA BAHIA, FRUTA IN NATURA, TIPO LARANJA, ESPECIE BAHIA, LIVRE DE RESÍDUOS DE FERTILIZANTES SUJIDADES, PARASITAS E LARVAS, TAMANHO, COR E CONFORMAC, A--O UNIFORMES. DEVENDO SER BEM DESENVOLVIDA E MADURA, COM POLPA FIRME A INTACTA, ACONDICIONADA EM CAIXA PLÁSTICA HIGIENIZADA E SUAS CONDIC, O--ES DEVERA--O ESTAR DE ACORDO COM A NTA-17 (DECRETO 12486 DE 20/10/78). COM OS PADRO--ES DE EMBALAGÉM DA INSTRUC, A--O NORMATIVA CONJUNTA, Nº 9, DE 12/11/02, (SARC, ANVISA, INMETRO); MUNICIPIO DE ENTREGA: GUARUJA.	<b>Identificação:</b> NºPregão:642023 / UASG:120633
<b>CatMat:</b> 464395 - Tipo: Laranja Bahia / Laranja Umbigo   Apresentação: Natural	<b>Lote/Item:</b> /202
	<b>Ata:</b> <a href="#">Link Ata</a>
	<b>Adjudicação:</b> 03/08/2023 14:44
	<b>Homologação:</b> 14/08/2023 13:30
	<b>Fonte:</b> www.comprasgovernamentais.gov.br
	<b>Quantidade:</b> 360
	<b>Unidade:</b> QUILOGRAMA 0.00
	<b>UF:</b> SP

CNPJ	Razão Social do Fornecedor	Valor da Proposta Final
39.382.332/0001-13 *VENCEDOR*	SOSABOR ALIMENTOS EIRELI	R\$ 15,81
05.637.139/0001-64	MARCELO DOS SANTOS BARBOSA	R\$ 20,00

### Item 55. FRUTA IN NATURA TIPO MAÇÃ

Preço Estimado: R\$ 15,06 (un)      Percentual: -      Preço Estimado Calculado: R\$ 15,06      Média dos Preços Obtidos: R\$ 15,06

Quantidade	Descrição	Observação
680 Quilogramas	FRUTA IN NATURA TIPO MAÇÃ, Especificação: espécie nacional, as maçãs devem ser de cor viva, novinha, de 1ª qualidade, tamanho médio, não pode estar murcha nem amassada, firmes e pesadas em relação ao tamanho. A casca deve ser lisa, sem depressões ou machucados. não serão aceitos produtos estragados, murchos ou que não se enquadrem no processo seletivo de padrão de qualidade.	

**Preço (Compras Governamentais) 1: Média das Propostas Finais** **R\$ 14,81**

Inc. I Art. 5º da LN 65 de 07 de Julho de 2021 (Lei nº 14.133)

<b>Órgão:</b> MINISTÉRIO DA SAÚDE SECRETARIA ESPECIAL DE SAÚDE INDÍGENA DISTRITO SANITÁRIO ESPECIAL INDIGENA ALTO RIO NEGRO	<b>Data:</b> 15/05/2024 00:00
<b>Objeto:</b> Pregão Eletrônico Aquisição de gêneros alimentícios Aquisição de Gêneros Alimentícios osQuantitanvos Secos (QS) hortifrutigranjeiros e frigorificados	<b>Modalidade:</b> Pregão Eletrônico
<b>Descrição:</b> Fruta - FRUTA, TIPO MAÇÃ FUJI APRESENTAÇÃO NATURAL	<b>SRP:</b> NÃO
<b>CatMat:</b> 464401 - Tipo: Maçã Fuji   Apresentação: Natural	<b>Identificação:</b> NºPregão:900062024 / UASG:257024
	<b>Lote/Item:</b> /39
	<b>Ata:</b> N/A
	<b>Homologação:</b> 20/05/2024 00:00
	<b>Fonte:</b> www.comprasgovernamentais.gov.br
	<b>Quantidade:</b> 259
	<b>Unidade:</b> Quilograma
	<b>UF:</b> AM



CNPJ	Razão Social do Fornecedor	Valor da Proposta Final
23.876.953/0001-13 *VENCEDOR*	NEIDIRENE SILVA DE OLIVEIRA	RS 14,00
05.481.242/0001-68	JOSE CARLOS GOMES DA COSTA	RS 14,99
40.748.807/0001-21	ALB SOLUCOES INTEGRADAS HORTIFRUTIGRANJEIROS LTDA	RS 15,00
26.208.040/0001-17	LOPES COMERCIO DE PRODUTOS ALIMENTICIOS LTDA	RS 15,25
<b>Preço (Compras Governamentais) 2: Média das Propostas Finais</b>		<b>RS 14,61</b>

Inc. I Art. 5º da LN 65 de 07 de Julho de 2021 (Lei nº 14.133)

<b>Órgão:</b> INST.FED.DE EDUC.,CIENC.E TEC. DE SÃO PAULO	<b>Data:</b> 19/02/2024 08:00
<b>Objeto:</b> Aquisição de gêneros alimentícios para disponibilização de alimentação gratuita aos discentes dos cursos técnicos integrados ao ensino médio, com entrega parcelada, conforme condições, quantidades e exigências estabelecidas no termo de referência	<b>Modalidade:</b> Pregão Eletrônico
<b>Descrição:</b> Fruta - Fruta Tipo: Maçã Fuji . Apresentação: Natural	<b>SRP:</b> NÃO
<b>CatMat:</b> 464401 - Tipo: Maçã Fuji   Apresentação: Natural	<b>Identificação:</b> N°Pregão:925202024 / UASG:158154
	<b>Lote/Item:</b> /36
	<b>Ata:</b> N/A
	<b>Fonte:</b> www.comprasgovernamentais.gov.br
	<b>Quantidade:</b> 150
	<b>Unidade:</b> Quilograma
	<b>UF:</b> SP

CNPJ	Razão Social do Fornecedor	Valor da Proposta Final
47.913.406/0001-29 *VENCEDOR*	47.913.406 APARECIDO JOSE DA SILVA	RS 14,61

**Preço (Compras Governamentais) 3: Média das Propostas Finais** **RS 15,75**

Inc. I Art. 5º da LN 65 de 07 de Julho de 2021 (Lei nº 14.133)

<b>Órgão:</b> ASSOCIAÇÃO A ESCOLA ESTADUAL JOAQUIM LINO SUATE DE NATIVIDADE/TO	<b>Data:</b> 19/01/2024 08:30
<b>Objeto:</b> O presente procedimento tem por objeto a eventual Aquisição de Gêneros Alimentícios destinados a atender os alunos da Escola Estadual Joaquim Lino Suarte por meio do Programa Nacional de Alimentação Escolar/PNAE, conforme condições, quantidades e exigências estabelecidas neste Edital e seus anexos.	<b>Modalidade:</b> Pregão Eletrônico
<b>Descrição:</b> Fruta - Fruta Tipo: Maçã Fuji , Apresentação: Natural	<b>SRP:</b> SIM
<b>CatMat:</b> 464401 - Tipo: Maçã Fuji   Apresentação: Natural	<b>Identificação:</b> N°Pregão:22023 / UASG:929261
	<b>Lote/Item:</b> /34
	<b>Ata:</b> <a href="#">Link Ata</a>
	<b>Adjudicação:</b> 02/02/2024 18:23
	<b>Homologação:</b> 06/02/2024 12:55
	<b>Fonte:</b> www.comprasgovernamentais.gov.br
	<b>Quantidade:</b> 10
	<b>Unidade:</b> Quilograma
	<b>UF:</b> TO

CNPJ	Razão Social do Fornecedor	Valor da Proposta Final
22.312.988/0001-67 *VENCEDOR*	GENESIO DE SOUSA BRAGA NETO	RS 13,50
20.700.295/0001-16	C O NASCIMENTO EIRELI	RS 13,75
08.415.968/0001-90	F M S R CAMELO - EIRELI	RS 20,00



## Item 56: FRUTA IN NATURA TIPO MAMÃO

Preço Estimado: R\$ 23,21 (un)

Percentual: -

Preço Estimado Calculado: R\$ 23,21

Média dos Preços Obtidos: R\$ 23,21

Quantidade	Descrição	Observação
400 Quilogramas	FRUTA IN NATURA TIPO MAMÃO, Especificação: espécie papaia, aplicação alimentar, classificação A, O produto não pode estar manchado, flácido, com exsudações e lesões. O produto deve ser de tamanho médio e grau médio de amadurecimento com tons amarelo alaranjado e exalando um suave aroma característico, não serão aceitos produtos estragados, murchos ou que não se enquadrem no processo seletivo de padrão de qualidade	

## Preço (Compras Governamentais) 1: Média das Propostas Finais

R\$ 24,67

Inc. 1, Art. 5º da IN 65 de 07 de Julho de 2021 (Lei nº 14.133)

**Órgão:** ASSOCIAÇÃO COMUNIDADE ESCOLA DA ESCOLA MUNICIPAL P. PAULO LEIVAS MACALAO**Objeto:** Aquisição de gêneros alimentícios destinados ao Programa Nacional de Alimentação Escolar – PNAE, para atender aos alunos matriculados no ano de 2024, nas escolas da rede municipal de ensino de Palmas-TO**Descrição:** Fruta - Fruta Tipo: Mamão Formosa, Apresentação: Natural**CatMat:** 464405 - Tipo: Mamão Formosa | Apresentação: Natural**Data:** 24/01/2024 09:00**Modalidade:** Pregão Eletrônico**SRP:** SIM**Identificação:** NºPregão:12023 / UASG 929930**Lote/Item:** /63**Ata:** [Link Ata](#)**Adjudicação:** 14/02/2024 11:04**Homologação:** 14/02/2024 14:48**Fonte:** www.comprasgovernamentais.gov.br**Quantidade:** 2.950**Unidade:** Quilograma**UF:** TO

CNPJ	Razão Social do Fornecedor	Valor da Proposta Final
37.010.127/0001-00 *VENCEDOR*	J M BRAGA COMERCIAL BRILHANTE	R\$ 6,90
26.814.906/0001-33	WM COMERCIAL LTDA	R\$ 7,10
06.285.410/0001-02	PAULISTA INDUSTRIA E COMERCIO DE ALIMENTOS LTDA	R\$ 60,00

## Preço (Compras Governamentais) 2: Média das Propostas Finais

R\$ 22,45

Inc. 1, Art. 5º da IN 65 de 07 de Julho de 2021 (Lei nº 14.133)

**Órgão:** ASSOCIAÇÃO COMUNIDADE ESCOLA MUNICIPAL DE TEMPO INTEGRAL EURIDICE FERREIRA DE MELO DE PALMAS**Objeto:** Registro de Preços para futuras aquisição de gêneros alimentícios para o uso na merenda escolar dos alunos matriculados nas Unidades de Ensino da Rede Municipal de Palmas-TO, no primeiro semestre do ano de 2024**Descrição:** Fruta - Fruta Tipo: Mamão Formosa, Apresentação: Natural**CatMat:** 464405 - Tipo: Mamão Formosa | Apresentação: Natural**Data:** 19/01/2024 09:00**Modalidade:** Pregão Eletrônico**SRP:** SIM**Identificação:** NºPregão:32023 / UASG 929779**Lote/Item:** /64**Ata:** [Link Ata](#)**Adjudicação:** 24/01/2024 17:58**Homologação:** 25/01/2024 10:04**Fonte:** www.comprasgovernamentais.gov.br**Quantidade:** 4.380**Unidade:** Quilograma**UF:** TO

CNPJ	Razão Social do Fornecedor	Valor da Proposta Final
45.778.439/0001-88 *VENCEDOR*	SUPER MARIN COMERCIO DE ALIMENTOS LTDA	R\$ 8,80
37.010.127/0001-00	J M BRAGA COMERCIAL BRILHANTE	R\$ 9,00
26.814.906/0001-33	WM COMERCIAL LTDA	R\$ 12,00
06.285.410/0001-02	PAULISTA INDUSTRIA E COMERCIO DE ALIMENTOS LTDA	R\$ 60,00



**Preço (Compras Governamentais) 3: Média das Propostas Finais**

Inc. I Art. 5º da IN 65 de 07 de Julho de 2021 (Lei nº 14.133)

**Órgão:** ASSOCIACAO COMUNIDADE CENTRO DE EDUCACAO INFANTIL-ACCETIRMA MARIA CUSTODIA DE JESUS  
**Objeto:** Aquisição de gêneros alimentícios destinados ao Programa Nacional de Alimentação Escolar - PNAE, para atender aos alunos matriculados no ano de 2024.  
**Descrição:** Fruta - Fruta Tipo: Mamão Formosa, Apresentação: Natural  
**CatMat:** 464405 - Tipo: Mamão Formosa | Apresentação: Natural

**Data:** 17/01/2024 09:00  
**Modalidade:** Pregão Eletrônico  
**SRP:** SIM  
**Identificação:** NºPregão: 22023 / UASG:929578  
**Lote/Item:** /57  
**Ata:** [Link Ata](#)  
**Adjudicação:** 17/01/2024 16:40  
**Homologação:** 17/01/2024 17:05  
**Fonte:** www.comprasgovernamentais.gov.br  
**Quantidade:** 250  
**Unidade:** Quilograma  
**UF:** TO

CNPJ	Razão Social do Fornecedor	Valor da Proposta Final
45.778.439/0001-88 *VENCEDOR*	SUPER MARIN COMERCIO DE ALIMENTOS LTDA	R\$ 7,40
40.221.409/0001-52	RR COMERCIO LTDA	R\$ 7,60
26.814.906/0001-33	WM COMERCIAL LTDA	R\$ 15,00
06.285.410/0001-02	PAULISTA INDUSTRIA E COMERCIO DE ALIMENTOS LTDA	R\$ 60,00

**Item 57: FRUTA IN NATURA TIPO MELÃO**

Preço Estimado: R\$ 18,93 (un)      Percentual: -      Preço Estimado Calculado: R\$ 18,93      Média dos Preços Obtidos: R\$ 18,93

Quantidade	Descrição	Observação
1.230 Quilogramas	FRUTA IN NATURA TIPO MELÃO, Especificação: espécie redonda e amarelo, tamanho médio, classificação A aplicação alimentar. Características: graúda, de primeira, livre de sujidades, parasitas e larvas, tamanho e coloração uniformes, devendo ser bem desenvolvida, com polpa firme e intacta, aplicação alimentar, características adicionais maduras. Não serão aceitos produtos estragados, murchos ou que não se enquadrem no processo seletivo de padrão de qualidade.	

**Preço (Compras Governamentais) 1: Média das Propostas Finais**

R\$ 17,52

Inc. I Art. 5º da IN 65 de 07 de Julho de 2021 (Lei nº 14.133)

**Órgão:** ASSOCIACAO COMUNIDADE ESCOLA DA ESCOLA MUNICIPAL DE TEMPO INTEGRAL PE JOSIMO TAVARES  
**Objeto:** Aquisição de gênero alimentícios para a merenda escolar dos alunos matriculado na rede de ensino de palmas-TO, no ano de 2024.  
**Descrição:** Fruta - Fruta Tipo: Melão Amarelo, Apresentação: Natural  
**CatMat:** 464422 - Tipo: Melão Amarelo | Apresentação: Natural

**Data:** 25/01/2024 09:00  
**Modalidade:** Pregão Eletrônico  
**SRP:** SIM  
**Identificação:** NºPregão: 32023 / UASG:928967  
**Lote/Item:** /67  
**Ata:** [Link Ata](#)  
**Adjudicação:** 08/02/2024 13:35  
**Homologação:** 08/02/2024 14:13  
**Fonte:** www.comprasgovernamentais.gov.br  
**Quantidade:** 1.000  
**Unidade:** Quilograma  
**UF:** TO

CNPJ	Razão Social do Fornecedor	Valor da Proposta Final
45.778.439/0001-88 *VENCEDOR*	SUPER MARIN COMERCIO DE ALIMENTOS LTDA	R\$ 4,80
37.010.127/0001-00	J M BRAGA COMERCIAL BRILHANTE	R\$ 5,00
13.396.699/0001-00	ARRUDA & VIANA MULTISERVICE LTDA	R\$ 8,75



CNPJ	Razão Social do Fornecedor	Valor da Proposta Final
26.814.906/0001-33	WM COMERCIAL LTDA	R\$ 9,05
06.285.410/0001-02	PAULISTA INDUSTRIA E COMERCIO DE ALIMENTOS LTDA	R\$ 60,00

**Preço (Compras Governamentais) 2: Média das Propostas Finais**

**RS 17,56**

Inc. I Art. 5º da LN 65 de 07 de Julho de 2021 (Lei nº 14.133)

**Órgão:** ASSOCIAÇÃO DE APOIO A COMUNIDADE CENTRO DE ENSINO INFANTIL SONHO ENCANTADO

**Objeto:** Registro de preços para futuras aquisições de gêneros alimentícios destinados ao Programa de Alimentação Escolar - PNAE, para atender aos alunos matriculados no ano de 2024, conforme condições, quantidades e especificações descritas neste Edital e no Termo de Referência. Em caso de discordância existentes entre as especificações do objeto descritas no site de Compras Governamentais e as constantes deste Edital, prevalecerão as últimas.

**Data:** 23/01/2024 09:00

**Modalidade:** Pregão Eletrônico

**SRP:** SIM

**Identificação:** NºPregão:22023 / UASG:929608

**Lote/Item:** /44

**Ata:** [Link Ata](#)

**Adjudicação:** 14/02/2024 17:33

**Homologação:** 16/02/2024 09:14

**Fonte:** www.comprasgovernamentais.gov.br

**Quantidade:** 300

**Unidade:** Quilograma

**UF:** TO

**Descrição:** Fruta - Fruta Tipo: Melão Amarelo, Apresentação: Natural

**CatMat:** 464422 - Tipo: Melão Amarelo | Apresentação: Natural

CNPJ	Razão Social do Fornecedor	Valor da Proposta Final
37.010.127/0001-00	J M BRAGA COMERCIAL BRILHANTE	R\$ 5,00
<b>*VENCEDOR*</b>		
45.778.439/0001-88	SUPER MARIN COMERCIO DE ALIMENTOS LTDA	R\$ 5,18
21.933.497/0001-70	TODO DIA MINI MERCADO EIRELI	R\$ 8,80
26.814.906/0001-33	WM COMERCIAL LTDA	R\$ 8,80
06.285.410/0001-02	PAULISTA INDUSTRIA E COMERCIO DE ALIMENTOS LTDA	R\$ 60,00

**Preço (Compras Governamentais) 3: Média das Propostas Finais**

**RS 21,70**

Inc. I Art. 5º da LN 65 de 07 de Julho de 2021 (Lei nº 14.133)

**Órgão:** ASSOCIAÇÃO COMUNIDADE CENTRO DE EDUCAÇÃO INFANTIL SÍTIO DO PICA-PAU AMARELO

**Objeto:** Aquisição de gêneros alimentícios destinados ao Programa Nacional de Alimentação Escolar - PNAE, para atender aos alunos matriculados no ano de 2024, nas escolas da rede municipal de ensino de Palmas-TO.

**Data:** 22/01/2024 09:00

**Modalidade:** Pregão Eletrônico

**SRP:** SIM

**Identificação:** NºPregão:12023 / UASG:929999

**Lote/Item:** /68

**Ata:** [Link Ata](#)

**Adjudicação:** 09/02/2024 10:35

**Homologação:** 09/02/2024 13:49

**Fonte:** www.comprasgovernamentais.gov.br

**Quantidade:** 940

**Unidade:** Quilograma

**UF:** TO

**Descrição:** Fruta - Fruta Tipo: Melão Amarelo, Apresentação: Natural

**CatMat:** 464422 - Tipo: Melão Amarelo | Apresentação: Natural

CNPJ	Razão Social do Fornecedor	Valor da Proposta Final
45.778.439/0001-88	SUPER MARIN COMERCIO DE ALIMENTOS LTDA	R\$ 5,80
<b>*VENCEDOR*</b>		
37.010.127/0001-00	J M BRAGA COMERCIAL BRILHANTE	R\$ 6,00
26.814.906/0001-33	WM COMERCIAL LTDA	R\$ 15,00
06.285.410/0001-02	PAULISTA INDUSTRIA E COMERCIO DE ALIMENTOS LTDA	R\$ 60,00



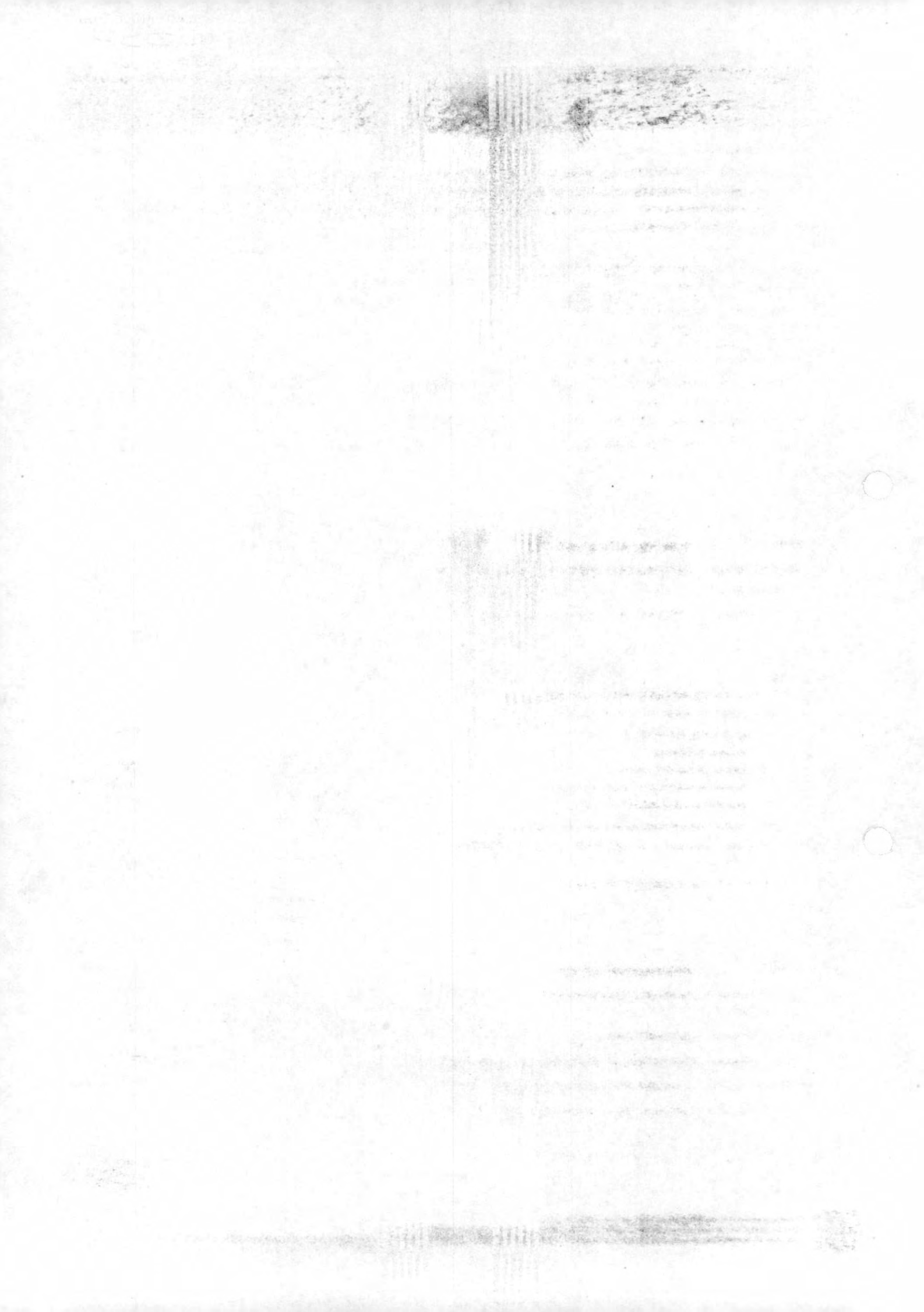

Item 58: LEGUME IN NATURA TIPO ABÓBORA

Preço Estimado: R\$ 5,83 (un)      Percentual      Preço Estimado Calculado: R\$ 5,83      Média dos Preços Obtidos: R\$ 5,83

Quantidade	Descrição	Observação
1.240 Quilogramas	LEGUME IN NATURA TIPO ABÓBORA, Especificação: Deve apresentar-se madura, seca, tamanho médio, de primeira (boa qualidade e), tamanho e coloração uniformes, isena de enfermidades, material terroso e umidade externa anormal, sem danos físicos e mecânicos oriundos do manuseio e transporte, Não serão aceitos produtos estragados, murchas, com brotos, ou que não se enquadrem no processo seletivo de padrão de qualidade.	

**Preço (Compras Governamentais) 1: Média das Propostas Finais**

**RS 6,70**

Inc. I Art. 5º da IN 65 de 0º de Julho de 2021 (Lei nº 14.133)

**Órgão:** MINISTERIO DA DEFESA  
 Comando do Exército  
 COMANDO MILITAR DO OESTE/9ª DIVISÃO DE EXÉRCITO  
 9º Batalhão de Engenharia de Construção

**Objeto:** Pregão Eletrônico Aquisição de gêneros alimentícios para o destacamento em CorumbáMS do 9º BECnst

**Data:** 06/06/2024 00:00  
**Modalidade:** Pregão Eletrônico  
**SRP:** NÃO  
**Identificação:** NºPregão:900032024 / UASG:160157  
**Lote/Item:** /3  
**Ata:** N/A  
**Homologação:** 21/06/2024 00:00  
**Fonte:** www.comprasgovernamentais.gov.br  
**Quantidade:** 500  
**Unidade:** Quilograma  
**UF:** MT

**Descrição:** Legume in natura - LEGUME IN NATURA, TIPO ABÓBORA PAULISTA

**CatMat:** 463747 - Tipo: Abóbora Paulista

CNPJ	Razão Social do Fornecedor	Valor da Proposta Final
18.572.200/0001-84 *VENCEDOR*	CIN COMERCIO E SERVICOS DE ALIMENTOS LTDA	R\$ 6,69
30.553.576/0001-47	D. DA SILVA DUARTE TRANSPORTES LTDA	R\$ 6,70

**Preço (Compras Governamentais) 2: Média das Propostas Finais**

**RS 6,10**

Inc. I Art. 5º da IN 65 de 0º de Julho de 2021 (Lei nº 14.133)

**Órgão:** MINISTERIO DA DEFESA  
 Comando do Exército  
 Comando Militar da Amazônia  
 2º Grupamento de Engenharia de Construção  
 5º Batalhão de Engenharia de Construção

**Objeto:** Pregão Eletrônico Aquisição de Gêneros Alimentícios (QR)

**Data:** 15/05/2024 00:00  
**Modalidade:** Pregão Eletrônico  
**SRP:** NÃO  
**Identificação:** NºPregão:900032024 / UASG:160348  
**Lote/Item:** /182  
**Ata:** N/A  
**Homologação:** 28/05/2024 00:00  
**Fonte:** www.comprasgovernamentais.gov.br  
**Quantidade:** 550  
**Unidade:** Quilograma  
**UF:** RO

**Descrição:** Legume in natura - LEGUME IN NATURA, TIPO ABÓBORA CABOTIÁ JAPONESA

**CatMat:** 463748 - Tipo: Abóbora Cabotia / Japonesa

CNPJ	Razão Social do Fornecedor	Valor da Proposta Final
41.701.270/0001-07 *VENCEDOR*	W N DA SILVA JUNIOR LTDA	R\$ 5,00
46.927.502/0001-63	TOP CITRUS LTDA	R\$ 5,01
34.308.216/0001-30	NOGUEIRA & ALVES COMERCIO DE ALIMENTOS LTDA	R\$ 5,10
54.166.513/0001-04	T C COMERCIO & CONSULTORIA LTDA	R\$ 7,00
31.470.234/0001-26	SUPERMERCADO COMPRE BEM LTDA	R\$ 8,40





**Preço (Compras Governamentais) 3: Média das Propostas Finais**

RS 4,68

Inc. I Art. 5º da IN 65 de 07 de Julho de 2021 (Lei nº 14.133)

**Órgão:** PREFEITURA MUNICIPAL DO RIO DE JANEIRO - RJ  
**Objeto:** O objeto da presente licitação é o registro de preços para fornecimento de gêneros/produtos alimentícios para atendim, no às oficinas de cozinha do Programa PROSPERA RIO nas 5 áreas de Planejamento da Cidade do Rio de Janeiro, pertencente(s) à(s) classe(s) 8905, 8910, 8915, 8920, 8925 e 8960, conforme as especificações constantes deste Edital e/ou do Termo de Referência – Anexo I  
**Descrição:** Legume In Natura - Legume In Natura Tipo: Abóbora Paulista  
**CatMat:** 463747 - Tipo: Abóbora Paulista

**Data:** 25/03/2024 10:30  
**Modalidade:** Pregão Eletrônico  
**SRP:** SIM  
**Identificação:** NºPregão:901752024 / UASG:986001  
**Lote/Item:** /40  
**Ata:** N/A  
**Fonte:** www.comprasgovernamentais.gov.br  
**Quantidade:** 15.321  
**Unidade:** Grama  
**UF:** RJ

CNPJ	Razão Social do Fornecedor	Valor da Proposta Final
53.811.060/0001-50	53.811.060 KELLY CRISTINA DA SILVA ARAUJO	RS 4,20
40.326.381/0001-18	SOLAMARIS DO RIO FORNECEDORA DE FRUTAS E LEGUMES LTDA *VENCEDOR*	RS 4,87
01.920.177/0001-79	COMERCIAL MILANO BRASIL LTDA	RS 4,97

**Item 59: LEGUME IN NATURA TIPO BETERRABA**

**Preço Estimado:** R\$ 11,48 (un)      **Percentual:** -      **Preço Estimado Calculado:** R\$ 11,48      **Média dos Preços Obtidos:** R\$ 11,48

Quantidade	Descrição	Observação
700 Quilogramas	LEGUME IN NATURA TIPO BETERRABA, Especificação: Espécie comum De primeira, lavada, inteira, não amassada, fresca, compact a e firme, isenta de enfermidades material terroso e umidade externa anormal, tamanho. Não serão aceitas beterrabas estragadas, murchas, com brotos, ou que não se enquadrem no processo seletivo de padrão de qualidade.	

**Preço (Compras Governamentais) 1: Média das Propostas Finais**

RS 10,43

Inc. I Art. 5º da IN 65 de 07 de Julho de 2021 (Lei nº 14.133)

**Órgão:** MINISTERIO DA EDUCAÇÃO  
 COMPLEXO HOSPITALAR UNIVERSITÁRIO DA UFPA  
**Objeto:** Pregão Eletrônico Aquisição de horti frutigranjeiros e polpas de frutas para atendim ento ao Complexo Hospitalar da UFPA para o ano de 2024, de acordo com os quantitativos e especificações constantes no termo de referência. Anexo I.  
**Descrição:** Legume in natura - LEGUME IN NATURA, TIPO BETERRABA  
**CatMat:** 463767 - Tipo: Beterraba

**Data:** 08/05/2024 00:00  
**Modalidade:** Pregão Eletrônico  
**SRP:** NÃO  
**Identificação:** NºPregão:900122024 / UASG:155909  
**Lote/Item:** /22  
**Ata:** N/A  
**Homologação:** 05/06/2024 00:00  
**Fonte:** www.comprasgovernamentais.gov.br  
**Quantidade:** 600  
**Unidade:** Quilograma  
**UF:** PA

CNPJ	Razão Social do Fornecedor	Valor da Proposta Final
20.290.559/0001-00	E A ALCANTARA & CIA LTDA *VENCEDOR*	RS 6,22
11.215.772/0001-67	R C R COUTINHO LTDA	RS 7,00
48.458.357/0001-44	D Z COMERCIO E REPRESENTACOES DE ALIMENTOS LTDA	RS 8,50
27.934.956/0001-17	ANDRADE ALCANTARA COMERCIO DE GENEROS ALIMENTICIOS LTDA	RS 20,00



**Preço (Compras Governamentais) 2: Média das Propostas Finais**

*Inc. I Art. 5º da LN 65 de 07 de Julho de 2021 (Lei nº 14.133)*

**Órgão:** MINISTÉRIO DA EDUCAÇÃO  
 Secretaria Executiva  
 Subsecretaria de Planejamento e Orçamento  
 Instituto Federal de Educação, Ciência e Tecnologia de Minas Gerais

**Objeto:** Pregão Eletrônico Implantação do SIS TEMA DE REGISTRO DE PREÇOS para Aquisição de Gêneros Alimentícios, destinados a Unidade de Alimentação e Nutrição do IFMG Campus São João Evangelista, conforme condições e exigências estabelecidas no edital e seus anexos.

**Descrição:** Legume in natura - LEGUME IN NATURA, TIPO BETERRABA

**CatMat:** 463767 - Tipo Beterraba

**Data:** 07/05/2024 00:00  
**Modalidade:** Pregão Eletrônico  
**SRP:** NÃO  
**Identificação:** NºPregão:900072024 / UASG:158122  
**Lote/Item:** /20  
**Ata:** N/A  
**Homologação:** 27/05/2024 00:00  
**Fonte:** www.comprasgovernamentais.gov.br  
**Quantidade:** 600  
**Unidade:** Quilograma  
**UF:** MG

CNPJ	Razão Social do Fornecedor	Valor da Proposta Final
24.794.448/0001-92	SUPERMERCADO BICALHO & BICALHO LTDA	RS 12,00
*VENCEDOR*		

**Preço (Compras Governamentais) 3: Média das Propostas Finais**

RS 12,00

*Inc. I Art. 5º da LN 65 de 07 de Julho de 2021 (Lei nº 14.133)*

**Órgão:** COMANDO DO EXERCITO  
 COMANDO 16A BRIGADA DE INFANT.DE SELVA/MEX/AM

**Objeto:** Aquisição de gêneros alimentícios Programa de Aquisição de Alimentos (PAA) - Agricultura Familiar - chamada pública 01-2023

**Descrição:** LEGUME IN NATURA - LEGUME IN NATURA, TIPO BETERRABA

**CatMat:** 463767 - Tipo: Beterraba

**Data:** 01/02/2024 00:00  
**Modalidade:** Dispensa de Licitação  
**SRP:** NÃO  
**Identificação:** Dispensa de Licitação Nº 90007/2024 / UASG: 160537  
**Lote/Item:** 5/1  
**Ata:** N/A  
**Fonte:** www.comprasgovernamentais.gov.br  
**Quantidade:** 400  
**Unidade:** Quilograma  
**UF:** AM

CNPJ	Razão Social do Fornecedor	Valor da Proposta Final
34.590.706/0001-72	COOPERATIVA AGRICOLA INDIGENA NOVA ESPERANCA - COOINE	RS 12,00
*VENCEDOR*		

**Item 60: LEGUME IN NATURA TIPO CENOURA**

Preço Estimado: R\$ 10,64 (un)      Percentual: -      Preço Estimado Calculado: R\$ 10,64      Média dos Preços Obtidos: R\$ 10,64

Quantidade	Descrição	Observação
1.180 Quilogramas	LEGUME IN NATURA TIPO CENOURA, Especificação: De primeira, sem rama, fresca, lavada, inteira, não amassada, isenta de enfermidades, material terroso e umidade externa anormal compacta e firme, sem lesões de origem físicas ou mecânicas, rachadura e cortes, t amanho e coloração uniformes, devendo ser bem desenvolvida. Não serão aceitas cenouras estragadas, murchas, com brotos, ou que não se enquadrem no processo seletivo de padrão de qualidade.	

**Preço (Compras Governamentais) 1: Média das Propostas Finais**

RS 12,45

*Inc. I Art. 5º da LN 65 de 07 de Julho de 2021 (Lei nº 14.133)*



**Órgão:** INST.FED.DE EDUC.,CIENC.E TEC. DE SÃO PAULO  
**Objeto:** Aquisição de gêneros alimentícios para disponibilização de alimentação gratuita aos discentes dos cursos técnicos integrados ao ensino médio, com entrega parcelada, conforme condições, quantidades e exigências estabelecidas no termo de referência  
**Descrição:** Legume In Natura - Legume In Natura Tipo: Cenoura  
**CatMat:** 463770 - Tipo: Cenoura

**Data:** 19/02/2024 08:00  
**Modalidade:** Pregão Eletrônico  
**SRP:** NÃO  
**Identificação:** NºPregão:925202024 / UASG:158154  
**Lote/Item:** /31  
**Ata:** N/A  
**Fonte:** www.comprasgovernamentais.gov.br  
**Quantidade:** 40  
**Unidade:** Quilograma  
**UF:** SP

CNPJ	Razão Social do Fornecedor	Valor da Proposta Final
47.913.406/0001-29 *VENCEDOR*	47.913.406 APARECIDO JOSE DA SILVA	RS 12,45

**Preço (Compras Governamentais) 2: Média das Propostas Finais** **RS 9,93**  
*Inc. I Art. 5º da LN 65 de 07 de Julho de 2021 (Lei nº 14.133)*

**Órgão:** COMANDO DO EXERCITO  
**Objeto:** Aquisição de gêneros alimentícios e gás natural para suprir a demanda do provisãoamento da 13ª Bda Inf Mtz  
**Descrição:** Legume in natura - Legume In Natura Tipo: Cenoura  
**CatMat:** 463770 - Tipo: Cenoura

**Data:** 06/02/2024 09:30  
**Modalidade:** Pregão Eletrônico  
**SRP:** SIM  
**Identificação:** NºPregão:910062024 / UASG:160158  
**Lote/Item:** /50  
**Ata:** N/A  
**Fonte:** www.comprasgovernamentais.gov.br  
**Quantidade:** 150  
**Unidade:** Quilograma  
**UF:** MT

CNPJ	Razão Social do Fornecedor	Valor da Proposta Final
18.572.200/0001-84 *VENCEDOR*	CJN COMERCIO E SERVICOS DE ALIMENTOS LTDA	RS 6,90
12.561.153/0001-97	SM PANTANAL REPRESENTACOES E SERVICOS LTDA	RS 7,89
50.974.116/0001-08	ELO COMERCIAL LTDA	RS 15,00

**Preço (Compras Governamentais) 3: Média das Propostas Finais** **RS 9,53**  
*Inc. I Art. 5º da LN 65 de 07 de Julho de 2021 (Lei nº 14.133)*

**Órgão:** MINISTERIO DA DEFESA  
 Comando da Aeronáutica  
 GRUPAMENTO DE APOIO DE BELÉM  
**Objeto:** Pregão Eletrônico O presente termo tem por objeto o Registro de Preços para eventual aquisição de Gêneros Alimentícios para Comis são de Aeroportos da Região AmazônicaCOMARA, a fim de atender as necessidades do Destacame nto de Obra de Alcântara (DECO-AK), conforme c ondições, quantidades, exigências e estimativas estabelecidas neste instrumento  
**Descrição:** Legume in natura - LEGUME IN NATURA, TIPO CENOURA  
**CatMat:** 463770 - Tipo: Cenoura

**Data:** 06/02/2024 00:00  
**Modalidade:** Pregão Eletrônico  
**SRP:** NÃO  
**Identificação:** NºPregão:1232023 / UASG:120628  
**Lote/Item:** /38  
**Ata:** N/A  
**Homologação:** 03/04/2024 00:00  
**Fonte:** www.comprasgovernamentais.gov.br  
**Quantidade:** 500  
**Unidade:** Quilograma  
**UF:** PA

CNPJ	Razão Social do Fornecedor	Valor da Proposta Final
44.168.160/0001-10 *VENCEDOR*	ADENILTON SAMPAIO NOVAIS 69135118253	RS 6,80



CNPJ	Razão Social do Fornecedor	Valor da Proposta Final
33.034.563/0001-50	FABIO LUIS LEMOS JUNIOR 04102946322	R\$ 6,90
03.272.222/0001-51	F. F. PINHEIRO	R\$ 7,50
31.566.067/0001-11	TERRANOVA SERVICOS DE LOCAÇÃO E COMERCIO EIRELI	R\$ 10,20
27.934.956/0001-17	ANDRADE ALCANTARA COMERCIO DE GENEROS ALIMENTICIOS LTDA	R\$ 11,00
42.518.108/0001-10	DISTRIBUIDORA FENIX LTDA	R\$ 12,15
28.742.388/0001-15	SOLUCCI DISTRIBUIDORA & SERVICOS EIRELI	R\$ 12,16

**Item 61: LEGUME IN NATURA TIPO PEPINO**

Preço Estimado: R\$ 12,43 (un)      Percentual: -      Preço Estimado Calculado: R\$ 12,43      Média dos Preços Obtidos: R\$ 12,43

Quantidade	Descrição	Observação
500 Quilogramas	LEGUME IN NATURA TIPO PEPINO, Especificação: espécie comum deverão ser de 1º qualida-de, de tamanho médio, liso, com polpa intacta e limpa; tamanho e coloração uniformes típicos da variedade, suficientemente desenvolvidas, apresentando grau médio de maturação o que lhe permita suportar a manipulação, o transporte a conservação em condições adequadas para o consumo mediato e imediato, sem manchas bolores, sujidades, sem lesões de origem física ou mecânica (rachaduras, machucados, perfurações e cortes na casca) ou outros defeitos que possam alterar sua aparência.	

**Preço (Compras Governamentais) 1: Média das Propostas Finais**

**R\$ 13,28**

Inc. I Art. 5º da IN 65 de 07 de Julho de 2021 (Lei nº 14.133)

<b>Órgão:</b> MINISTÉRIO DA DEFESA Comando da Aeronáutica Base Aérea de Florianópolis	<b>Data:</b> 06/05/2024 00:00
<b>Objeto:</b> Pregão Eletrônico Aquisição de gêneros alimentícios, nos termos da tabela abaixo, c onforme condições e exigências estabelecidas no edital e seus anexos.	<b>Modalidade:</b> Pregão Eletrônico
<b>Descrição:</b> Legume em conserva - LEGUME EM CONSERVA, TIPO PEPINO APRESENTAÇÃO INTEIRO	<b>SRP:</b> NÃO
<b>CatMat:</b> 468533 - Tipo Pepino   Apresentação Inteiro	<b>Identificação:</b> NºPregão: 900532024 / UASG: 120073
	<b>Lote/Item:</b> /126
	<b>Ata:</b> N/A
	<b>Homologação:</b> 28/05/2024 00:00
	<b>Fonte:</b> www.comprasgovernamentais.gov.br
	<b>Quantidade:</b> 48
	<b>Unidade:</b> Embalagem
	<b>UF:</b> SC

CNPJ	Razão Social do Fornecedor	Valor da Proposta Final
18.472.579/0001-50 *VENCEDOR*	COMSABOR COMERCIO DE ALIMENTOS LTDA	R\$ 9,43
46.985.752/0001-50	ACF ATACADO E LOGISTICA LTDA	R\$ 9,44
54.377.052/0001-00	ÁGAPE DISTRIBUIDORA LTDA	R\$ 10,64
53.211.921/0001-60	53.211.921 LAURA DUMKE PAZ	R\$ 15,80
76.864.677/0001-30	HERCILIO CORREA RODRIGUES	R\$ 15,81
18.762.737/0001-07	EVEREST DISTRIBUIDORA DE ALIMENTOS FOOD SERVICE LTDA	R\$ 15,81
18.934.961/0001-39	DMG DISTRIBUIDORA DE ALIMENTOS LTDA	R\$ 16,00

**Preço (Compras Governamentais) 2: Média das Propostas Finais**

**R\$ 12,06**

Inc. I Art. 5º da IN 65 de 07 de Julho de 2021 (Lei nº 14.133)



**Órgão:** COMANDO DO EXERCITO  
**Objeto:** Aquisição de gêneros alimentícios e gás natural para suprir a demanda do  
aprovisionamento da 13ª Bda Inf Mtz.  
**Descrição:** Legume em conserva - Legume Em Conserva Tipo: Pepino - Apresentação: Inteiro  
**CatMat:** 468533 - Tipo: Pepino | Apresentação: Inteiro

SEMAD - ANAJATUBA  
FOLHA 338  
RÚBRICA ✓  
**Data:** 06/02/2024 09:30  
**Modalidade:** Pregão Eletrônico  
**SRP:** SIM  
**Identificação:** NºPregão:910062024 / UASG 160158  
**Lote/Item:** /141  
**Ata:** N/A  
**Fonte:** www.comprasgovernamentais.gov.br  
**Quantidade:** 20  
**Unidade:** Quilograma  
**UF:** MT

CNPJ	Razão Social do Fornecedor	Valor da Proposta Final
18.572.200/0001-84 *VENCEDOR*	CJN COMERCIO E SERVICOS DE ALIMENTOS LTDA	RS 10,98
12.561.153/0001-97	SM PANTANAL REPRESENTACOES E SERVICOS LTDA	RS 11,20
50.974.116/0001-08	ELO COMERCIAL LTDA	RS 14,00

**Preço (Compras Governamentais) 3: Média das Propostas Finais**

RS 11,94

Inc. I Art. 5º da LN 65 de 07 de Julho de 2021 (Lei nº 14.133)

**Órgão:** MINISTÉRIO DA DEFESA  
Comando do Exército  
COMANDO MILITAR DO OESTE-9ª DIVISÃO DE EXÉRCITO  
9ºBatalhão de Engenharia de Combate  
**Objeto:** Pregão Eletrônico Aquisição de gêneros alimentícios  
**Descrição:** Legume Em Conserva - LEGUME EM CONSERVA, TIPO PEPINO ADICIONAL  
PICLES  
**CatMat:** 468477 - Tipo: Pepino | Adicional: Picles

**Data:** 05/02/2024 00:00  
**Modalidade:** Pregão Eletrônico  
**SRP:** NÃO  
**Identificação:** NºPregão:82023 / UASG:160132  
**Lote/Item:** /71  
**Ata:** N/A  
**Homologação:** 20/02/2024 00:00  
**Fonte:** www.comprasgovernamentais.gov.br  
**Quantidade:** 300  
**Unidade:** Embalagem  
**UF:** MS

CNPJ	Razão Social do Fornecedor	Valor da Proposta Final
18.472.579/0001-50 *VENCEDOR*	COMSABOR COMERCIO DE ALIMENTOS LTDA	RS 7,20
29.820.515/0001-10	T D. BATISTA & CIA. LTDA.	RS 10,39
30.553.576/0001-47	D. DA SILVA DUARTE TRANSPORTE LTDA	RS 11,74
10.144.274/0001-08	ZELLITEC COMERCIO DE PRODUTOS ALIMENTICIOS EIRELI	RS 15,18
28.111.315/0001-25	COSTA & SILVA COMERCIO E ADMINISTRACAO DE OBRAS LTDA	RS 15,18

**Item 62: LEGUME IN NATURA TIPO PIMENTA DE CHEIRO**

Preço Estimado: R\$ 13,31 (un)

Percentual: -

Preço Estimado Calculado: R\$ 13,31

Média dos Preços Obtidos: R\$ 13,31

Quantidade	Descrição	Observação
320 Quilogramas	LEGUME IN NATURA TIPO PIMENTA DE CHEIRO, Especificação: lavado, inteiro, verde, 1ª qualidade, sem fungos, consistência firme e, tamanho médio e grande, não amassado, com cor e odor característicos. Não serão aceitos pimenta de cheiro estragados, murchas, com b rotos, ou que não se enquadrem no processo seletivo de padrão de qualidade.	

**Preço (Outros Entes Públicos) I: Média das Propostas Finais**

RS 13,00

Inc. II Art. 5º da LN 65 de 07 de Julho de 2021 (Lei nº 14.133)



Relatório gerado no dia 04/07/2024 17:09:31 (IP: 168.232.133.50)  
Código Validação: S%2fZLzzKELU0JDI0tnC6cgfecrjm%2bD6J0ETQ%2fUqtQUI0qHU8nPtrm6WA%3d%3d  
<http://www.bancodeprecos.com.br/CertificadoAutenticidade?token=S%252fZLzzKELU0JDI0tnC6cgfecrjm%252bD6J0ETQ%252fUqtQUI0qHU8nPtrm6WA%253d%253d>

**Órgão:** FUNDO MUNICIPAL DE ASSISTENCIA SOCIAL - FMA'S DE PALMEIRAS DE GOIAS  
**Objeto:** AQUISIÇÃO DE GENEROS ALIMENTICIOS  
**Descrição:** PIMENTA DE CHEIRO - PIMENTA DE CHEIRO

**Data:** 10/06/2024 08:30  
**Modalidade:** Pregão - Eletrônico  
**SRP:** SIM  
**Identificação:** 18256417000185-1-000055/2024  
**Lote/Item:** 1/48  
**Ata:** N/A  
**Homologação:** 10/06/2024 00:00  
**Fonte:** https://www.gov.br/pncp/pt-br  
**Quantidade:** 110  
**Unidade:** KG  
**UF:** GO

CNPJ	Razão Social do Fornecedor	Valor da Proposta Final
16.725.670/0001-05 *VENCEDOR*	ELIEZER MACEDO BATTISTA	R\$ 13,00

**Preço (Outros Entes Públicos) 2: Média das Propostas Finais**

R\$ 10,25

Inc. II Art. 5º da LN 65 de 07 de Julho de 2021 (Lei nº 14.133)

**Órgão:** MUNICIPIO DE BANABUIU  
**Objeto:** SELEÇÃO DE MELHOR PROPOSTA PARA REGISTRO DE PREÇOS VISANDO FUTURAS E EVENTUAIS AQUISIÇÕES DE GÊNEROS ALIMENTICIOS DESTINADOS AO HOSPITAL MUNICIPAL SENADOR CARLOS JEREISSATI E AS UNIDADES BÁSICAS DE SAÚDE, DE RESPONSABILIDADE DA SECRETARIA DE SAUDE DO MUNICÍPIO DE BANABUIÚ/CE  
**Descrição:** PIMENTA DE CHEIRO IN NATURA 1KG - PIMENTA DE CHEIRO IN NATURA 1KG

**Data:** 29/05/2024 08:00  
**Modalidade:** Pregão - Eletrônico  
**SRP:** SIM  
**Identificação:** 23444672000191-1-000019/2024  
**Lote/Item:** 1/90  
**Ata:** N/A  
**Homologação:** 17/06/2024 00:00  
**Fonte:** https://www.gov.br/pncp/pt-br  
**Quantidade:** 80  
**Unidade:** Quilograma  
**UF:** CE

CNPJ	Razão Social do Fornecedor	Valor da Proposta Final
04.195.726/0001-88 *VENCEDOR*	ANTONIO ERNANDES F NOGUEIRA	R\$ 10,25

**Preço (Outros Entes Públicos) 3: Média das Propostas Finais**

R\$ 16,69

Inc. II Art. 5º da LN 65 de 07 de Julho de 2021 (Lei nº 14.133)

**Órgão:** MUNICIPIO DE VICOSA  
**Objeto:** Aquisição de gêneros alimentícios destinados a manutenção do Programa Nacional de Alimentação Escolar - PNAE das instituições vinculadas a Rede Municipal de Ensino de Viçosa/RN  
**Descrição:** PIMENTA DE CHEIRO (CATMAT: 463923) - PIMENTA DE CHEIRO (CATMAT: 463923)

**Data:** 28/05/2024 07:59  
**Modalidade:** Pregão - Eletrônico  
**SRP:** SIM  
**Identificação:** 08158198000148-1-000057/2024  
**Lote/Item:** 1/84  
**Ata:** N/A  
**Homologação:** 05/06/2024 00:00  
**Fonte:** https://www.gov.br/pncp/pt-br  
**Quantidade:** 180  
**Unidade:** QUILO  
**UF:** RN

CNPJ	Razão Social do Fornecedor	Valor da Proposta Final
23.974.437/0001-21 *VENCEDOR*	D A R T NUNES GONDIM	R\$ 16,69



Item 63: LEGUME IN NATURA TIPO PIMENTÃO

Preço Estimado: R\$ 9,85 (un)

Percentual: -

Preço Estimado Calculado: R\$ 9,85

Média dos Preços Obtidos: R\$ 9,85

Quantidade	Descrição	Observação
500 Quilogramas	LEGUME IN NATURA TIPO PIMENTÃO, Especificação lavado, inteiro, verde, 1ª qualidade, sem fungos, consistência firme, tamanho médio e grande, não amassado, com cor e odor característicos. Não serão aceitos pimentões estragados, murchas, com brotos, ou que não se enquadrem no processo seletivo de padrão de qualidade.	

Preço (Compras Governamentais) 1: Média das Propostas Finais

R\$ 10,85

Inc. I Art. 5º da IN 65 de 07 de Julho de 2021 (Lei nº 14.133)

Órgão: MINISTERIO DO MEIO AMBIENTE

Instituto Brasileiro do Meio Ambiente e dos Recursos Naturais Renováveis  
 Unidade no Estado do Rio de Janeiro

Objeto: Pregão Eletrônico Serviços continuados, sem dedicação exclusiva de mão de obra, para fornecimento, em entrega parcelada, sob demanda, de alimentos industrializados e alimentos in natura para alimentação dos animais silvestres recebidos no Centro de Triagem de Animais Silvestres CETAS-SEROPÉDICA da Superintendência do IBAMA do Estado do Rio de Janeiro.

Descrição: Legume in natura - LEGUME IN NATURA, TIPO PIMENTÃO VERDE

CatMat: 463809 - Tipo: Pimentão Verde

Data: 17/06/2024 00:00

Modalidade: Pregão Eletrônico

SRP: NÃO

Identificação: NºPregão:900042024 / UASG:193119

Lote/Item: /31

Ata: N/A

Homologação: 17/06/2024 00:00

Fonte: www.comprasgovernamentais.gov.br

Quantidade: 100

Unidade: Quilograma

UF: RJ

CNPJ	Razão Social do Fornecedor	Valor da Proposta Final
37.240.096/0001-75 *VENCEDOR*	J M FEITAL ALIMENTACAO E SERVICOS LTDA	R\$ 10,84
40.326.381/0001-18	SOLAMARIS DO RIO FORNECEDORA DE FRUTAS E LEGUMES LTDA	R\$ 10,85

Preço (Compras Governamentais) 2: Média das Propostas Finais

R\$ 8,73

Inc. I Art. 5º da IN 65 de 07 de Julho de 2021 (Lei nº 14.133)

Órgão: MINISTERIO DA DEFESA

Comando do Exército  
 COMANDO MILITAR DO OESTE/9ª DIVISÃO DE EXÉRCITO  
 9ºBatalhão de Engenharia de Construção

Objeto: Pregão Eletrônico Aquisição de gêneros alimentícios para o destacamento em CorumbáMS do 9º BECnst

Descrição: Legume in natura - LEGUME IN NATURA, TIPO PIMENTÃO VERDE

CatMat: 463809 - Tipo: Pimentão Verde

Data: 06/06/2024 00:00

Modalidade: Pregão Eletrônico

SRP: NÃO

Identificação: NºPregão:900032024 / UASG:160157

Lote/Item: /136

Ata: N/A

Homologação: 21/06/2024 00:00

Fonte: www.comprasgovernamentais.gov.br

Quantidade: 624

Unidade: Quilograma

UF: MT

CNPJ	Razão Social do Fornecedor	Valor da Proposta Final
18.472.579/0001-50 *VENCEDOR*	COMSABOR COMERCIO DE ALIMENTOS LTDA	R\$ 8,72
30.553.576/0001-47	D. DA SILVA DUARTE TRANSPORTE LTDA	R\$ 8,73

Preço (Compras Governamentais) 3: Média das Propostas Finais

R\$ 9,97

Inc. I Art. 5º da IN 65 de 07 de Julho de 2021 (Lei nº 14.133)



**Órgão:** MINISTÉRIO DA DEFESA  
Comando da Aeronáutica  
GRUPAMENTO DE APOIO DE CANOAS

**Objeto:** Pregão Eletrônico Aquisição de Gêneros Alimentícios (fortifrutigranjeiros), em proveito do GAP-CO

**Descrição:** LEGUME IN NATURA - LEGUME IN NATURA, TIPO PIMENTÃO VERDE

**CatMat:** 463809 - Tipo: Pimentão Verde

**Data:** 06/06/2024 00:00

**Modalidade:** Pregão Eletrônico

**SRP:** NÃO

**Identificação:** NºPregão:900472024 / UASG:120629

**Lote/Item:** /59

**Ata:** N/A

**Homologação:** 13/06/2024 00:00

**Fonte:** www.comprasgovernamentais.gov.br

**Quantidade:** 1.600

**Unidade:** QUILOGRAMA

**UF:** RS

CNPJ	Razão Social do Fornecedor	Valor da Proposta Final
23.004.413/0001-40 *VENCEDOR*	ZM COMÉRCIO DE ALIMENTOS LTDA	R\$ 9,90
40.713.112/0001-04	RANCIO DISTRIBUIDORA LTDA	R\$ 10,03

Item 64: LIMÃO

Preço Estimado: R\$ 8,27 (un)      Percentual: -      Preço Estimado Calculado: R\$ 8,27      Média dos Preços Obtidos: R\$ 8,27

Quantidade	Descrição	Observação
615 Quilogramas	LIMÃO, Especificações: 1ª qualidade, tamanho médio, suculentos e sem ferimentos.	

**Preço (Outros Entes Públicos) 1: Média das Propostas Finais** R\$ 8,63

Inc. II Art. 5º da IN 65 de 07 de Julho de 2021 (Lei nº 14.133)

**Órgão:** MUNICÍPIO DE IPAUSSU

**Objeto:** Aquisição de gêneros alimentícios diretamente da Agricultura Familiar e do Empreendedor Familiar Rural, para o atendimento ao Programa Nacional de Alimentação Escolar - PNAE para merenda escolar, conforme Termo de Referência, Anexo I do Edital

**Descrição:** LIMÃO TAITI IN NATURA EXTRA, PROCEDENTE DE ESPÉCIE GENUÍNA E SÃ, FRESCA, SEM APRESENTAR AVARIAS DE CASCA. ISENTO DE LESÕES DE ORIGEM FÍSICA, MECÂNICA OU BIOLÓGICA MATÉRIA TERROSA, SUJIDADES OU CORPOS ESTRANHOS, ADERIDOS À SUPERFÍCIE EXTERNA. LIVRE DE - LIMÃO TAITI IN NATURA EXTRA, PROCEDENTE DE ESPÉCIE GENUÍNA E SÃ, FRESCA, SEM APRESENTAR AVARIAS DE CASCA. ISENTO DE LESÕES DE ORIGEM FÍSICA, MECÂNICA OU BIOLÓGICA MATÉRIA TERROSA, SUJIDADES OU CORPOS ESTRANHOS, ADERIDOS À SUPERFÍCIE EXTERNA, LIVRE DE INFIRMADEDES, INSETOS, PARASITAS E LARVAS

**Data:** 10/06/2024 09:30

**Modalidade:** Dispensa

**SRP:** NÃO

**Identificação:** 44563583000134-1-000256/2024

**Lote/Item:** 1/30

**Ata:** N/A

**Homologação:** 11/06/2024 00:00

**Fonte:** https://www.gov.br/pncp/pt-br

**Quantidade:** 50

**Unidade:** KILO

**UF:** SP

CNPJ	Razão Social do Fornecedor	Valor da Proposta Final
11.858.978/0001-05 *VENCEDOR*	COOPERATIVA DE AGRICULTORES FAMILIARES DE ITARARE - AGROINDUSTRIAL	R\$ 8,63
00.001.513/6528-85	NELSON BENEDITO RAMOS	R\$ 8,63

**Preço (Outros Entes Públicos) 2: Média das Propostas Finais** R\$ 8,19

Inc. II Art. 5º da IN 65 de 07 de Julho de 2021 (Lei nº 14.133)





**Órgão:** FUNDO MUNICIPAL DE EDUCACAO DE BANDEIRANTES DO TOCANTINS - FME  
**Objeto:** CONTRATAÇÃO DE EMPRESA PARA FORNECIMENTO DE GÊNEROS ALIMENTÍCIOS DESTINADOS A MERENDA ESCOLAR, SOLICITADO PELO FUNDO MUNICIPAL DE EDUCAÇÃO – FME  
**Descrição:** Limão taiti/galego Fruta in natura; bem conservada; produto de 1ª qualidade, casca livre de fungos, tamanho pequeno, consistência íntegra e com maturação natural, não apresentando cortes, fissuras, colorações e manchas, amareladas, cinzentas, azuis, negra - Limão taiti/galego Fruta in natura; bem conservada; produto de 1ª qualidade, casca livre de fungos, tamanho pequeno, consistência íntegra e com maturação natural, não apresentando cortes, fissuras, colorações e manchas, amareladas, cinzentas, azuis, negras ou de ferrugem. exclui-se o recebimento de produtos atacados por podridão ou quaisquer alterações que os tornem impróprios para o consumo. Deve, estar acondicionadas em sacos de polietileno, transparentes, atóxico e intacto

**Data:** 15/05/2024 07:55  
**Modalidade:** Pregão - Eletrônico  
**SRP:** SIM  
**Identificação:** 31447670000184-1-000001/2024  
**Lote/Item:** 1/41  
**Ata:** N/A  
**Homologação:** 04/06/2024 00:00  
**Fonte:** https://www.gov.br/pncp/pi-br  
**Quantidade:** 75  
**Unidade:** KG  
**UF:** TO

CNPJ	Razão Social do Fornecedor	Valor da Proposta Final
48.129.959/0001-58	L F M ALBUQUERQUE	R\$ 8,19
*VENCEDOR*		

**Preço (Outros Entes Públicos) 3: Média das Propostas Finais** R\$ 8,00  
*Inc. II Art. 5º da LN 65 de 07 de Julho de 2021 (Lei nº 14.133)*

**Órgão:** MUNICIPIO DE LEANDRO FERREIRA  
**Objeto:** Registro de Preços para futura e eventual aquisição de gêneros alimentícios e embalagem para o atendimento do Departamento Municipal de Educação, Cultura, Esporte e Lazer do Município de Leandro Ferreira/MG  
**Descrição:** LIMA O , IN NATURA, EMBALADO EM SACO PLÁSTICO DE POLIETILENO TRANSPARENTE PRÓPRIO PARA ALIMENTOS. SEM SUJIDADES, TERRAS E PARASITAS. - LIMA O , IN NATURA, EMBALADO EM SACO PLÁSTICO DE POLIETILENO TRANSPARENTE PRÓPRIO PARA ALIMENTOS. SEM SUJIDADES, TERRAS E PARASITAS.

**Data:** 14/05/2024 08:00  
**Modalidade:** Pregão - Eletrônico  
**SRP:** SIM  
**Identificação:** 18315218000109-1-000008/2024  
**Lote/Item:** 1/7  
**Ata:** N/A  
**Homologação:** 29/05/2024 00:00  
**Fonte:** https://www.gov.br/pncp/pt-br  
**Quantidade:** 300  
**Unidade:** Quilograma  
**UF:** MG

CNPJ	Razão Social do Fornecedor	Valor da Proposta Final
37932.575/0001-52	IMAFORT PRODUTOS E SERVICOS LTDA	R\$ 8,00
*VENCEDOR*		

**Item 65: MACAXEIRA**

<b>Preço Estimado:</b> R\$ 9,03 (un)	<b>Percentual:</b> -	<b>Preço Estimado Calculado:</b> R\$ 9,03	<b>Média dos Preços Obtidos:</b> R\$ 9,03
--------------------------------------	----------------------	---	---

Quantidade	Descrição	Observação
395 Quilogramas	MACAXEIRA. Especificações: Tipo branca ou amarela, fresca e com casca íntegra, não fibrosa isenta de umidade, raízes medianas, firme e compacta, sabor e cor próprios da espécie, isenta de enfermidades, parasitas e larvas, material terroso e sujidades, sem danos físicos ou mecânicos, oriundos do manuseio e transporte, colheita recente.	

**Preço (Outros Entes Públicos) 1: Média das Propostas Finais** R\$ 8,88  
*Inc. II Art. 5º da LN 65 de 07 de Julho de 2021 (Lei nº 14.133)*



**Órgão:** MUNICÍPIO DE MARECHAL DEODORO

**Objeto:** Registro de preços para futuro e eventual aquisição de gêneros alimentícios (merenda escolar).

**Descrição:** **MACAXEIRA - TIPO BRANCO-AMARELA, DE PRIMEIRA QUALIDADE, DESCASCADAS E CONGELADAS, TAMANHO UNIFORME, SEM DANOS OU SINAIS DE APODRECIMENTO, COLORAÇÃO CARACTERÍSTICA DO PRODUTO, SEM EXCESSO DE UMIDADE. O PROCESSAMENTO DEVE SEGUIR O PADRÃO MÍNIMO DE HIGIENE.** - MACAXEIRA - TIPO BRANCO-AMARELA, DE PRIMEIRA QUALIDADE, DESCASCADAS E CONGELADAS, TAMANHO UNIFORME, SEM DANOS OU SINAIS DE APODRECIMENTO, COLORAÇÃO CARACTERÍSTICA DO PRODUTO, SEM EXCESSO DE UMIDADE O PROCESSAMENTO DEVE SEGUIR O PADRÃO MÍNIMO DE HIGIENE. EMBALADA EM SACOS PLÁSTICOS DE 1 KG, TRANSPARENTE PRÓPRIOS PARA ALIMENTOS OU À VÁCUO, DE FORMA QUE OS PRODUTOS SEJAM ENTREGUES INTEGROS, ETIQUETADOS COM IDENTIFICAÇÃO DA ESCOLA E PESO. NO ROTULO DEVERÁ TRAZER A DENOMINAÇÃO DO PRODUTO E SUA CLASSIFICAÇÃO, DATA DE PRODUÇÃO E VALIDADE.

**Data:** 24/05/2024 10:30

**Modalidade:** PREGÃO ELETRÔNICO

**SRP:** SIM

**Identificação:** 042-2024-MARECHAL DEODORO-AL-MUNICÍPIO DE MARECHAL DEODORO-PREGÃO ELETRÔNICO

**Lote/Item:** 14/

**Ata:** [Link Ata](#)

**Homologação:** 06/06/2024 12:10

**Fonte:** <https://bnecompras.com/Process/ProcessSearchPublic?param1=1>

**Quantidade:** 4.000

**Unidade:** QUILOGRAMAS

**UF:** AL

CNPJ	Razão Social do Fornecedor	Valor da Proposta Final
28.779.013/0001-20 *VENCEDOR*	M S ZOPELARI DISTRIBUIDORA DE ALIMENTOS EIRELI	R\$ 5,16
14.376.716/0001-00	P GALVÃO DISTRIBUIDORA DE ALIMENTOS EIRELI	R\$ 5,17
23.223.561/0001-55	ARRB COMERCIAL DE ALIMENTOS LTDA	R\$ 5,20
40.202.362/0001-80	40.202.362 RAUL VITOR LEMOS RODRIGUES	R\$ 20,00

**Preço (Outros Entes Públicos) 2: Média das Propostas Finais**

**R\$ 8,16**

*Inc. II Art. 5º da LN 65 de 07 de Julho de 2021 (Lei nº 14.133)*

**Órgão:** FUNDO MUNICIPAL DE EDUCACAO

**Objeto:** O objeto da presente Chamada Pública é a aquisição de gêneros alimentícios da Agricultura Familiar, do Empreendedor Familiar Rural e suas Organizações, para o atendimento ao Programa Nacional de Alimentação Escolar/PNAE.

**Descrição:** **Macaxeira, Descascada e Congelada; Especificação: Nome Científico: Manihot esculenta Característica Gerais: Deve ser procedente de espécie vegetal genuína e sã e satisfazer às seguintes condições mínimas: ser fresca, de ótima qualidade, compacta e fir** - Macaxeira, Descascada e Congelada; **Especificação: Nome Científico: Manihot esculenta Característica Gerais: Deve ser procedente de espécie vegetal genuína e sã e satisfazer às seguintes condições mínimas: ser fresca, de ótima qualidade, compacta e firme, inteira, lavada ou escovada, apresentar coloração uniforme, típica da variedade, em grau normal de evolução e perfeito estado de desenvolvimento. Deve se apresentar com unidade externa normal, sem enfermidades, odor, cor e sabor estranhos. Estar isenta de: terra aderente fora do normal, sujidades ou corpos estranhos aderidos à superfície, parasitos, larvas e outros animais, resíduos de fertilizantes, defensivos agrícolas e/ou substâncias tóxicas nos produtos. A macaxeira deve ser descascada, cortada em roletes e congelada. Embalagem primária: A macaxeira deve ser descascada e acondicionada em embalagem plástica (polietileno), transparente, flexível, resistente, atóxica, adequada para alimentos, lacrada e congelada. Peso Líquido Máximo: 5Kg. Embalagem/ transporte: O transporte e a conservação do produto deverá estar em condições adequadas para o consumo, em caixas térmicas, garantindo a conservação do produto. A embalagem deve conter etiqueta de pesagem e prazo de validade)**

**Data:** 02/05/2024 10:00

**Modalidade:** Credenciamento

**SRP:** NÃO

**Identificação:** 31015782000166-1-000008/2024

**Lote/Item:** 1/24

**Ata:** N/A

**Homologação:** 03/06/2024 00:00

**Fonte:** <https://www.gov.br/pncp/pt-br>

**Quantidade:** 5.000

**Unidade:** KG

**UF:** AL

CNPJ	Razão Social do Fornecedor	Valor da Proposta Final
00.009.111/0174-81 *VENCEDOR*	ELSON MORAES DE SOUZA	R\$ 8,16



## Preço (Outros Entes Públicos) 3: Média das Propostas Finais

Inc. II Art. 5º da LN 65 de 07 de Julho de 2021 (Lei nº 14.133)

**Órgão:** Prefeitura Municipal de Lajes

**Objeto:** REGISTRO DE PREÇOS PARA FUTURA CONTRATAÇÃO DE UMA EMPRESA ESPECIALIZADA EM FORNECIMENTO DE MERENDA ESCOLAR PARA O ANO DE 2024, NO MUNICÍPIO DE LAJES/RN, EM CONFORMIDADE COM A LEI 14.133/2021, VISANDO GARANTIR A OFERTA DE REFEIÇÕES NUTRITIVAS E...

**Descrição:** MACAXEIRA IN NATURA, DE 1ª QUALIDADE, APRESENTANDO GRAU DE EVOLUÇÃO E TAMANHO ADEQUADO À MANIPULAÇÃO, TRANSPORTE, CONSUMO, AROMA E COR PRÓPRIOS; SEM PERFURAÇÕES, MANCHAS; ISENTO DE SUJIDADES, PARASITAS OU LARVAS; DE ACORDO COM RESOLUÇÃO 12/78 DA CNNPA. MA - MACAXEIRA IN NATURA, DE 1ª QUALIDADE, APRESENTANDO GRAU DE EVOLUÇÃO E TAMANHO ADEQUADO À MANIPULAÇÃO, TRANSPORTE, CONSUMO, AROMA E COR PRÓPRIOS, SEM PERFURAÇÕES, MANCHAS, ISENTO DE SUJIDADES, PARASITAS OU LARVAS, DE ACORDO COM RESOLUÇÃO 12/78 DA CNNPA. MARCAS DE REFERÊNCIA: NACIONAL OUSIMILAR.

Data: 24/04/2024 11:49

Modalidade: Pregão para Registro de Preço

SRP: SIM

Identificação: 291961

Lote/Item: 1/45

Ata: [Link Ata](#)Fonte: [www.portaldecompraspublicas.com.br](http://www.portaldecompraspublicas.com.br)

Quantidade: 1.400

Unidade: KG

UF: RN

CNPJ	Razão Social do Fornecedor	Valor da Proposta Final
29.303.584/0001-56 *VENCEDOR*	C J DE ARAUJO PESSOA	R\$ 3,50
70.157.607/0001-65	RUIVAN CARLOS MORAIS - ME	R\$ 5,89
53.774.726/0001-48	ALEX B TEOTONIO HORTIFRUTIGRANJEIROS	R\$ 7,00
20.997.600/0001-83	SILVA COMERCIO E SERVICOS EIRELI	R\$ 11,99
45.733.420/0001-15	KILDERE RENNIE MEIRA DE ARAUJO 01054886407	R\$ 12,00
35.284.764/0001-30	DAYANE RAFAELA DE MELO FRANCA DANTAS	R\$ 12,05
23.984.553/0001-21	C B L NETO	R\$ 12,05
47.167.319/0001-70	R M DE MELO INACIO	R\$ 12,05
45.778.178/0001-04	H H RIBEIRO COMERCIO E SERVICOS LTDA	R\$ 12,05
49.572.307/0001-56	SILVA RIBEIRO COMERCIO E SERVICOS LTDA	R\$ 12,05

## Item 66: MARACUJÁ

Preço Estimado: R\$ 13,52 (un)

Percentual: -

Preço Estimado Calculado: R\$ 13,52

Média dos Preços Obtidos: R\$ 13,52

Quantidade	Descrição	Observação
530 Quilogramas	MARACUJÁ, Especificações: de 1ª qualidade, grau médio de amadurecimento, com casca sã, sem rupturas, características de cultivo bem definidos, bem formados e em perfeitas condições de conservação e maturação. Peso unitário: 120 gr.	

## Preço (Outros Entes Públicos) 1: Média das Propostas Finais

R\$ 13,29

Inc. II Art. 5º da LN 65 de 07 de Julho de 2021 (Lei nº 14.133)

**Órgão:** MUNICIPIO DE ROLANDIA

**Objeto:** Chamada Publica para aquisicao de generos alimenticios diretamente da agricultura familiar e do empreendedor familiar rural conforme lo do art 14. da Lei n 11.947 2009 Lei n 14.660 2023 e Resolucao n 06 de maio de 2020 FNDE relativas ao Programa Nacional de Alimentacao Escolar PNAE

**Descrição:** Maracuja producao recente visoso coloracao uniforme isento de bolor umidade ou larvas sem danos fisicos ou mecanicos provenientes de manuseio e transporte. - Maracuja producao recente visoso coloracao uniforme isento de bolor umidade ou larvas sem danos fisicos ou mecanicos provenientes de manuseio e transporte.

Data: 16/04/2025 12:00

Modalidade: Credenciamento

SRP: NÃO

Identificação: 76288760000108-1-000051/2024

Lote/Item: 1/38

Ata: N/A

Homologação: 15/05/2024 00:00

Fonte: <https://www.gov.br/pncp/pt-br>

Quantidade: 46

Unidade: KILOS

UF: PR



CNPJ	Razão Social do Fornecedor	Valor da Proposta Final
00.013.049/4249-07	JHONATA CRUZ DA SILVA	RS 13,29
00.008.547/3699-96 *VENCEDOR*	WILLA NAYARA GUAITA	RS 13,29
00.008.547/3679-42	RAFAELA GUAITA	RS 13,29
00.000.531/4329-98	IVANI LUISA DEGAN	RS 13,29
00.001.662/8599-45	FRANCISCO LOURENÇO DA SILVA	RS 13,29
00.004.037/9239-80	SERGIO DE ALMEIDA DA SILVA	RS 13,29
00.010.812/7499-95	ELISA CORREA DE OLIVEIRA	RS 13,29
<b>Preço (Outros Entes Públicos) 2: Média das Propostas Finais</b>		<b>RS 13,00</b>

Inc II Art. 5º da LN 65 de 07 de Julho de 2021 (Lei nº 14.133)

**Órgão:** MUNICIPIO DE BOA ESPERANCA DO IGUAÇU  
**Objeto:** Chamada Pública para a aquisição de gêneros alimentícios da Agricultura Familiar e do Empreendedor Familiar Rural, para o atendimento ao Programa Nacional de Alimentação Escolar - PNAE, durante o ano letivo de 2024, aos alunos das escolas do Município de Boa Esperança do Iguaçu/PR  
**Descrição:** MARACUJÁ DE PRIMEIRA QUALIDADE DEVE TER CASCA LISA E BRILHANTE, NÃO APRESENTAR MANCHAS ESCURAS OU RACHADURAS NEM ESTAR MURCHO E SEM IMPERFEIÇÕES. (CONDIÇÕES HIGIÊNICO SANITÁRIAS DE ENTREGA DE ACORDO COM A RESOLUÇÃO Nº275 DE 21 DE OUTUBRO DE 2002 E PORTARI - MARACUJÁ DE PRIMEIRA QUALIDADE DEVE TER CASCA LISA E BRILHANTE, NÃO APRESENTAR MANCHAS ESCURAS OU RACHADURAS NEM ESTAR MURCHO E SEM IMPERFEIÇÕES. (CONDIÇÕES HIGIÊNICO SANITÁRIAS DE ENTREGA DE ACORDO COM A RESOLUÇÃO Nº275 DE 21 DE OUTUBRO DE 2002 E PORTARIA Nº 326 DE 30 DE JULHO DE 1997)

**Data:** 31/12/2024 00:00  
**Modalidade:** Credenciamento  
**SRP:** NÃO  
**Identificação:** 95589255000148-1-000034/2024  
**Lote/Item:** 1/96  
**Ata:** N/A  
**Homologação:** 26/02/2024 00:00  
**Fonte:** <https://www.gov.br/pncp/pt-br>  
**Quantidade:** 150  
**Unidade:** KILO (KG)  
**UF:** PR

CNPJ	Razão Social do Fornecedor	Valor da Proposta Final
09.204.373/0001-59 *VENCEDOR*	COOPERATIVA AGROPECUARIA FAMILIAR RURAL	RS 13,00

**Preço (Outros Entes Públicos) 3: Média das Propostas Finais** **RS 14,27**  
 Inc II Art. 5º da LN 65 de 07 de Julho de 2021 (Lei nº 14.133)

**Órgão:** PREFEITURA MUNICIPAL DE IEPÉ  
**Objeto:** Agricultura Familiar  
**Descrição:** MARACUJÁ AZEDO, DE QUALIDADES, FRESCO, TAMANHO E COLORAÇÃO UNIFORME, DEVENDO SER BEM DESENVOLVIDO E MADURO, COM POLPA INTACTAS E FIRMES, LIVRES DE RESÍDUO, SUJIDADES, PARASITAS E LARVAS. ENTREGA SEMANAL, EM SACOS PLÁSTICOS TRANSPARENTES. - MARACUJÁ AZEDO, DE QUALIDADES, FRESCO, TAMANHO E COLORAÇÃO UNIFORME, DEVENDO SER BEM DESENVOLVIDO E MADURO, COM POLPA INTACTAS E FIRMES, LIVRES DE RESÍDUO, SUJIDADES, PARASITAS E LARVAS. ENTREGA SEMANAL, EM SACOS PLÁSTICOS TRANSPARENTES.

**Data:** 25/08/2024 00:00  
**Modalidade:** INEXIGIBILIDADE  
**SRP:** NÃO  
**Identificação:** 00008023  
**Lote/Item:** 1/23  
**Ata:** N/A  
**Fonte:** [scptuepe.dcfiorilli.com.br:879/transparencia/](http://scptuepe.dcfiorilli.com.br:879/transparencia/)  
**Quantidade:** 1.200  
**Unidade:** KG  
**UF:** SP

CNPJ	Razão Social do Fornecedor	Valor da Proposta Final
18.782.260/0001-21 *VENCEDOR*	COOPERATIVA AGROPECUARIA DA AGRICULTURA FAMILIAR DE PARAGUACU PAULISTA E REGIAO	RS 14,27



Item 67: MEXERICA

Preço Estimado: R\$ 10,82 (un)

Percentual: -

Preço Estimado Calculado: R\$ 10,82

Média dos Preços Obtidos: R\$ 10,82

Quantidade	Descrição	Observação
80 Quilogramas	MEXERICA, tamanho médio no ponto de maturação ideal, sem fermentos ou defeitos, sem manchas e livre de resíduos de fertilizantes.	

**Preço (Outros Entes Públicos) 1: Média das Propostas Finais**

R\$ 11,49

*Inc. II Art. 5º da LN 65 de 07 de Julho de 2021 (Lei nº 14.133)*

<b>Órgão:</b> FUNDO MUNICIPAL DE EDUCACAO - FME	<b>Data:</b> 24/05/2024 11:09
<b>Objeto:</b> CHAMADA PÚBLICA PARA AQUISIÇÃO DE GÊNEROS ALIMENTÍCIOS DE AGRICULTURA FAMILIAR PARA ATENDER AO PROGRAMA NACIONAL DE ALIMENTAÇÃO ESCOLAR / PNAE/2024	<b>Modalidade:</b> Inexigibilidade
<b>Descrição:</b> MEXERICA, - MEXERICA.	<b>SRP:</b> NÃO
	<b>Identificação:</b> 44318534000136-1-000101/2024
	<b>Lote/Item:</b> 1/18
	<b>Ata:</b> N/A
	<b>Homologação:</b> 10/04/2024 00:00
	<b>Fonte:</b> <a href="https://www.gov.br/pncp/pt-br">https://www.gov.br/pncp/pt-br</a>
	<b>Quantidade:</b> 600
	<b>Unidade:</b> KG
	<b>UF:</b> GO

CNPJ	Razão Social do Fornecedor	Valor da Proposta Final
08.251.782/0001-43	COOPER AGROEC PROD RURAIS ALTO PARAISO	R\$ 11,49
*VENCEDOR*		

**Preço (Outros Entes Públicos) 2: Média das Propostas Finais**

R\$ 10,49

*Inc. II Art. 5º da LN 65 de 07 de Julho de 2021 (Lei nº 14.133)*

<b>Órgão:</b> MUNICIPIO DE FORMOSA DO OESTE	<b>Data:</b> 10/05/2024 08:51
<b>Objeto:</b> Aquisicao de generos alimenticios da Agricultura Familiar e do Empreendedor Familiar Rural para o atendimento ao Programa Nacional de Alimentacao Escolar PNAE dirigidos aos alunos da Rede Municipal de Ensino	<b>Modalidade:</b> Dispensa
<b>Descrição:</b> Mexerica - Mexerica	<b>SRP:</b> NÃO
	<b>Identificação:</b> 76208495000100-1-000039/2024
	<b>Lote/Item:</b> 1/9
	<b>Ata:</b> N/A
	<b>Homologação:</b> 17/04/2024 00:00
	<b>Fonte:</b> <a href="https://www.gov.br/pncp/pt-br">https://www.gov.br/pncp/pt-br</a>
	<b>Quantidade:</b> 280
	<b>Unidade:</b> Quilograma
	<b>UF:</b> PR

CNPJ	Razão Social do Fornecedor	Valor da Proposta Final
00.004.498/6609-27	ALAIDE DE MACEDO DOS SANTOS	R\$ 10,49
*VENCEDOR*		

**Preço (Outros Entes Públicos) 3: Média das Propostas Finais**

R\$ 10,49

*Inc. II Art. 5º da LN 65 de 07 de Julho de 2021 (Lei nº 14.133)*

**Órgão:** FUNDO MUNICIPAL DE EDUCAÇÃO - FME  
**Objeto:** [LICITANET] - AQUISIÇÃO EVENTUAL, FUTURA E PARCELADA DE GÊNEROS ALIMENTÍCIOS PARA A MANUTENÇÃO DA MERENDA ESCOLAR DAS ESCOLAS DO MUNICÍPIO. PARA ATENDER A DEMANDA DO FME.  
**Descrição:** MEXERICA. MEXERICA IN NATURA. FRUTO DE TAMANHO MÉDIO, 1ª QUALIDADE, COM CARACTERÍSTICAS ÍNTEGRAS E DE PRIMEIRA QUALIDADE; FRESCO, LIMPO, COLORAÇÃO UNIFORME; AROMA, COR E SABOR TÍPICOS DA ESPÉCIE, APRESENTANDO GRAU DE MATURAÇÃO TAL QUE LHE PERMITA SUPORTAR - MEXERICA. MEXERICA IN NATURA. FRUTO DE TAMANHO MÉDIO, 1ª QUALIDADE, COM CARACTERÍSTICAS ÍNTEGRAS E DE PRIMEIRA QUALIDADE, FRESCO, LIMPO, COLORAÇÃO UNIFORME; AROMA, COR E SABOR TÍPICOS DA ESPÉCIE, APRESENTANDO GRAU DE MATURAÇÃO TAL QUE LHE PERMITA SUPORTAR A MANIPULAÇÃO, O TRANSPORTE E A CONSERVAÇÃO EM CONDIÇÕES ADEQUADAS PARA O CONSUMO; ISENTO DE SUJIDADES, INSETOS, PARASITAS, LARVAS E CORPOS ESTRANHOS ADERIDOS À SUPERFÍCIE EXTERNA. NÃO DEVE APRESENTAR QUAISQUER LESÕES DE ORIGEM FÍSICA, MECÂNICA OU BIOLÓGICA; LIVRE DE RESÍDUOS DE FERTILIZANTES

**Data:** 24/04/2024 08:10  
**Modalidade:** Pregão - Eletrônico  
**SRP:** SIM  
**Identificação:** 44785294000180-1-000003/2024  
**Lote/Item:** 1/4059698  
**Ata:** N/A  
**Homologação:** 02/05/2024 00:00  
**Fonte:** https://www.gov.br/pncp/pt-br  
**Quantidade:** 800  
**Unidade:** KG  
**UF:** GO

CNPJ	Razão Social do Fornecedor	Valor da Proposta Final
38.015.479/0001-02 *VENCEDOR*	38.015.479 CAMYLLA VIEIRA SOUSA	RS 10,49

**Item 68: UVA**

Preço Estimado: R\$ 19,33 (un)      Percentual: -      Preço Estimado Calculado: R\$ 19,33      Média dos Preços Obtidos: R\$ 19,33

Quantidade	Descrição	Observação
170 Quilogramas	UVA, Especificações: de 1ª qualidade, grau médio de amadurecimento, com casca sã, sem rupturas, características de cultivo bem definido s, bem formados e em perfeitas condições de conservação e maturação.	

**Preço (Outros Entes Públicos) 1: Média das Propostas Finais** RS 22,00  
*Inc. II Art. 5º da LN 65 de 07 de Julho de 2021 (Lei nº 14.133)*

**Órgão:** PREFEITURA MUNICIPAL DE RIBEIRAOZINHO  
**Objeto:** Futura e Eventual Aquisição de Materiais de Consumo, Materiais de Limpeza, Gêneros Alimentícios, Verduras, Frutas, Pães, Gás e Frios para atender as demandas das Secretarias Municipais, conforme condições e especificações constantes no Edital e no Termo de Referência  
**Descrição:** UVA VERDE - UVA VERDE

**Data:** 27/06/2024 00:00  
**Modalidade:** PREGÃO PRESENCIAL  
**SRP:** NÃO  
**Identificação:** 00003824  
**Lote/Item:** 1/519  
**Ata:** N/A  
**Fonte:** 138.219.22.2:8079/transparencia/  
**Quantidade:** 100  
**Unidade:** UN  
**UF:** MT

CNPJ	Razão Social do Fornecedor	Valor da Proposta Final
39.921.824/0001-30 *VENCEDOR*	SUPERMERCADO BIONDO LTDA	RS 22,00



**Preço CEASA/CONAB 1**

Inc. III Art. 5º da LN 65 de 07 de Julho de 2021 (Lei nº 14.133)

**Tabela:** Tabela CEASA  
**Produto:** UVA ITÁLIA  
**Data:** 27/06/2024  
**UF:** RS  
**Unidade:** KG  
**Preço Atacado:** Não

**Preço CEASA/CONAB 2**

Inc. III Art. 5º da LN 65 de 07 de Julho de 2021 (Lei nº 14.133)

**Tabela:** Tabela CEASA  
**Produto:** UVA RUBI  
**Data:** 27/06/2024  
**UF:** RS  
**Unidade:** KG  
**Preço Atacado:** Não

R\$ 18,00

**Item 69: VERDURA IN NATURA TIPO TOMATE**

**Preço Estimado:** R\$ 15,50 (un)      **Percentual:** -      **Preço Estimado Calculado:** R\$ 15,50      **Média dos Preços Obtidos:** R\$ 15,50

Quantidade	Descrição	Observação
1.040 Quilogramas	VERDURA IN NATURA TIPO TOMATE, Especificação: Graúdo, com polpa firme e intacta, de 1ª qualidade, isento de enfermidades, m aterial terroso e umidade externa anormal, livres de resíduos de fertilizantes, firme, íntegro, sem manchas, batidas e esfolões, aparado, la vado, inteiro, não amassada, com cor e odor característicos aplicação culinária em geral. Não serão aceitos tomates estragados, murchos, ou que não se enquadrem no processo seletivo de padrão de qualidade os mesmos.	

**Preço (Outros Entes Públicos) 1: Média das Propostas Finais**

Inc. II Art. 5º da LN 65 de 07 de Julho de 2021 (Lei nº 14.133)

R\$ 18,13

<b>Órgão:</b> MUNICÍPIO DE JANIÓPOLIS	<b>Data:</b> 17/06/2024 00:00	
<b>Objeto:</b> CREDENCIAMENTO PARA A AQUISIÇÃO DE GÊNEROS ALIMENTÍCIOS DA AGRICULTURA FAMILIAR E DO EMPREENDEDOR FAMILIAR RURAL, DESTINADO AO ATENDIMENTO DO PROGRAMA NACIONAL DE ALIMENTAÇÃO ESCOLAR/PNAE - MUNICÍPIO DE JANIÓPOLIS-PR	<b>Modalidade:</b> Credenciamento	
<b>Descrição:</b> TOMATE CEREJA - TOMATE CEREJA	<b>SRP:</b> NÃO	
	<b>Identificação:</b> 76402882000183-1-000071/2024	
	<b>Lote/Item:</b> 1/31	
	<b>Ata:</b> N/A	
	<b>Homologação:</b> 19/06/2024 00:00	
	<b>Fonte:</b> https://www.gov.br/pncp/pt-br	
	<b>Quantidade:</b> 50	
	<b>Unidade:</b> QUILO (KG)	
	<b>UF:</b> PR	
<b>CNPJ</b>	<b>Razão Social do Fornecedor</b>	<b>Valor da Proposta Final</b>
00.003.778/0209-35	LINDALVA TEIXEIRA DE LIMA	R\$ 18,13
*VENCEDOR*		
00.009.602/1699-58	MATHEUS HENRIQUE MATARAM	R\$ 18,13



## Preço (Outros Entes Públicos) 2: Média das Propostas Finais

RS 13,08

Inc. II Art. 5º da LN 65 de 07 de Julho de 2021 (Lei nº 14.133)

Órgão: MUNICÍPIO DE MORUNGABA  
Objeto: AGRICULTURA FAMILIAR 2024  
Descrição: TOMATE - TOMATE

Data: 15/06/2024 00:00  
Modalidade: DISPENSA  
SRP: NÃO  
Identificação: 00004924  
Lote/Item: 1/11  
Ata: [Link Ata](#)  
Fonte: [servicos.morungaba.sp.gov.br:5800/transparenta/](#)  
Quantidade: 550  
Unidade: KG  
UF: SP

CNPJ	Razão Social do Fornecedor	Valor da Proposta Final
33.266.124/0001-72 *VENCEDOR*	ASSOCIACAO DA AGRICULTURA FAMILIAR DE JARINU - AAJF	RS 13,08

## Preço (Outros Entes Públicos) 3: Média das Propostas Finais

RS 15,28

Inc. II Art. 5º da LN 65 de 07 de Julho de 2021 (Lei nº 14.133)

Órgão: PM DE BOA VISTA DO CADEADO  
Objeto: CONTRATAÇÃO DE EMPRESA(S) ESPECIALIZADA(S), MEDIANTE O SISTEMA DE REGISTRO DE PREÇOS, VISANDO À AQUISIÇÃO MAIS VANTAJOSA DE GÊNEROS ALIMENTÍCIOS.  
Descrição: TOMATE CEREJA ÍNTEGRO - TOMATE CEREJA ÍNTEGRO

Data: 11/06/2024 00:00  
Modalidade: Pregão Lei 14.133 Eletrônico  
SRP: SIM  
Identificação: 88022-16-2024-PCE  
Lote/Item: 1/366  
Ata: N/A  
Homologação: 13/06/2024 00:00  
Fonte: <https://portal.tce.rs.gov.br/aplicprod/f?p=50500:3::NO::>  
Quantidade: 25  
Unidade: KG  
UF: RS

CNPJ	Razão Social do Fornecedor	Valor da Proposta Final
03.363.940/0001-33 *VENCEDOR*	JONARA GALVAO LANDWOIGT EIRELI	RS 15,28

## Item 70: VERDURA IN NATURA, TIPO REPOLHO VERDE

Preço Estimado: R\$ 12,52 (un)

Percentual: -

Preço Estimado Calculado: R\$ 12,52

Média dos Preços Obtidos: R\$ 12,52

Quantidade	Descrição	Observação
780 Quilogramas	VERDURA IN NATURA, TIPO REPOLHO VERDE, Especificação: espécie comum. De primeira qualidade, fresco, aparado, lavado, inteiro, não amassada, compacto e firme, isenta de enfermidades, material terroso e umidade externa anormal; tamanho e coloração uniformes, devendo ser bem desenvolvida. Não serão aceitos repolhos estragados, murchas, com brotos, ou que não se enquadrem no processo seletivo de padrão de qualidade.	

## Preço (Compras Governamentais) 1: Média das Propostas Finais

RS 11,60

Inc. I Art. 5º da LN 65 de 07 de Julho de 2021 (Lei nº 14.133)





**Órgão:** MINISTÉRIO DA SAÚDE  
 SECRETARIA ESPECIAL DE SAÚDE INDÍGENA  
 DISTRITO SANITARIO ESPECIAL INDIGENA ALTO NIO NEGRO

**Objeto:** Pregão Eletrônico Aquisição de gêneros alimentícios Aquisição de Gêneros Alimentícios Quantitativos Secos (QS) hortifrutigranjeiros e refrigerados

**Descrição:** Verdura in natura - VERDURA IN NATURA, TIPO REPOLHO BRANCO / VERDE

**CatMat:** 463839 - VERDURA IN NATURA, TIPO REPOLHO BRANCO / VERDE

**Data:** 15/05/2024 00:00

**Modalidade:** Pregão Eletrônico

**SRP:** NÃO

**Identificação:** NºPregão:900062024 / UASG:257024

**Lote/Item:** /53

**Ata:** N/A

**Homologação:** 20/05/2024 00:00

**Fonte:** www.comprasgovernamentais.gov.br

**Quantidade:** 145

**Unidade:** Quilograma

**UF:** AM

CNPJ	Razão Social do Fornecedor	Valor da Proposta Final
23.876.953/0001-13 *VENCEDOR*	NEIDIRENE SILVA DE OLIVEIRA	RS 11,00
05.481.242/0001-68	JOSE CARLOS GOMES DA COSTA	RS 11,27
40.748.807/0001-21	ALB SOLUCOES INTEGRADAS HORTIFRUTIGRANJEIROS LTDA	RS 11,29
53.874.039/0001-02	HVD COMERCIO E REPRESENTACAO DE SUPRIMENTOS DE INFORMATICA LTDA	RS 12,20
52.603.397/0001-00	MADA ESCRITORIO E APOIO ADMINISTRATIVO LTDA	RS 12,23

**Preço (Outros Entes Públicos) 1: Média das Propostas Finais**

**RS 11,50**

*Inc. II Art. 5º da LN 65 de 07 de Julho de 2021 (Lei nº 14.133)*

**Órgão:** PM DE BARRA DO GUARITA

**Objeto:** REGISTRO DE PREÇOS PARA FUTURA AQUISIÇÃO DE GÊNEROS ALIMENTÍCIOS PARA AS ESCOLAS E SECRETARIAS MUNICIPAIS

**Descrição:** REPOLHO VERDE, INTEGRO E NOVO, TAMANHO MEDIO. - REPOLHO VERDE, INTEGRO E NOVO, TAMANHO MEDIO

**Data:** 23/05/2024 00:00

**Modalidade:** Pregão Lei 14.133 Eletrônico

**SRP:** SIM

**Identificação:** 73800-13-2024-PCE

**Lote/Item:** 1/81

**Ata:** N/A

**Homologação:** 28/05/2024 00:00

**Fonte:** https://portal.tce.rs.gov.br/aplicprod/f?p=50500:3:::NO::

**Quantidade:** 700

**Unidade:** UN

**UF:** RS

CNPJ	Razão Social do Fornecedor	Valor da Proposta Final
05.272.566/0001-96 *VENCEDOR*	JOCENEIA DENES MOURA	RS 11,50

**Preço (Outros Entes Públicos) 2: Média das Propostas Finais**

**RS 14,45**

*Inc. II Art. 5º da LN 65 de 07 de Julho de 2021 (Lei nº 14.133)*



**Órgão:** SESC - ALAGOINHAS  
**Objeto:** 2024 - AQUISIÇÃO DE HORTIFRUTIGRANJELOS PERECÍVEIS - 3ª SEMANA  
**Descrição:** REPOLHO BRANCO IN NATURA; COLORAÇÃO DA FOLHA: VERDE;  
 CONFORMAÇÃO DA FOLHA: LISA; FORMATO DA CABEÇA ACHATADO;  
 TIPO 1 (SOMATÓRIO DE DEFEITOS 10%); CLASSE 1 (ENTRE 1,7KG ATÉ  
 3KG). - REPOLHO BRANCO IN NATURA, COLORAÇÃO DA FOLHA: VERDE  
 CONFORMAÇÃO DA FOLHA: LISA; FORMATO DA CABEÇA ACHATADO, TIPO  
 1 (SOMATÓRIO DE DEFEITOS 10%), CLASSE 1 (ENTRE 1,7KG ATÉ 3KG)

**Data:** 18/04/2024 17:00  
**Modalidade:** Dispensa  
**SRP:** NÃO  
**Identificação:** 11542-Dispensa  
**Lote/Item:** 1/18  
**Ata:** N/A  
**Fonte:** egov.paradigmabs.com.br/sescba/Default.aspx  
**Quantidade:** 3  
**Unidade:** QUILO  
**UF:** BA

CNPJ	Razão Social do Fornecedor	Valor da Proposta Final
32.455.561/0001-71 *VENCEDOR*	JULIANA NORONHA MOTA 02623812578	RS 13,00
50.614.661/0001-85	50.614.661 AMANDA COSSULIN BURANELLI VIEIRA	RS 13,33
51.655.325/0001-43	NCA DISTRIBUIDORA COMERCIO E SERVIÇO LTDA	RS 15,47
49.846.759/0001-89	49.846.759 ROQUE SANTOS JORGE	RS 16,00

**Item 71: VINAGREIRA**

**Preço Estimado:** R\$ 5,45 (un)      **Percentual:** -      **Preço Estimado Calculado:** R\$ 5,45      **Média dos Preços Obtidos:** R\$ 5,45

Quantidade	Descrição	Observação
700 Maços	VINAGREIRA, Especificações: o produto deve mostrar folhas limpas, frescas, livres de manchas escuras ou viscosas. Além disso, as bordas da s folhas não devem ter sinais de cor marrom ou amarelo. Peso médio 250 g. o maço.	

**Preço (Outros Entes Públicos) 1: Média das Propostas Finais** **RS 6,34**

*Inc. II Art. 5º da LN 65 de 07 de Julho de 2021 (Lei nº 14.133)*

**Órgão:** MUNICIPIO DE TURIACU  
**Objeto:** Registro de preços para aquisição de gêneros alimentícios destinados à alimentação hospitalar, em atendimento às necessidades da Secretaria Municipal de Saúde de Turiacu-MA  
**Descrição:** Vinagreira. Folhas devem estar sem imperfeições, sem larvas, de primeira qualidade, tamanho e coloração uniformes, livre de enfermidades, materiais terrosos, devem estar sem imperfeições, sem larvas, parasitas ou danos mecânicos ori - Vinagreira. Folhas devem estar sem imperfeições, sem larvas, de primeira qualidade, tamanho e coloração uniformes, livre de enfermidades, materiais terrosos, devem estar sem imperfeições, sem larvas, parasitas ou danos mecânicos oriundos do manuseio e transporte, que comprometam o produto, entregues com as características organolépticas mantidas, em condições adequadas para o consumo imediato, sem sujidades, ou outros defeitos que possam alterar sua aparência. Embalagem: Deverão ser acondicionados em embalagens novas, limpas, secas e que não transmitam odor ou sabor estranhos ao produto, rotuladas ou etiquetadas, em lugar de fácil visualização e de difícil remoção, com validade mínima de 15 dias. Entrega semanal.

**Data:** 21/05/2024 00:00  
**Modalidade:** Pregão - Eletrônico  
**SRP:** SIM  
**Identificação:** 63451363000163-1-000028/2024  
**Lote/Item:** 1/72  
**Ata:** N/A  
**Homologação:** 24/05/2024 00:00  
**Fonte:** https://www.gov.br/pncp/pt-br  
**Quantidade:** 260  
**Unidade:** MAÇO  
**UF:** MA

CNPJ	Razão Social do Fornecedor	Valor da Proposta Final
23.212.691/0001-92 *VENCEDOR*	COMERCIAL SANTO EXPEDITO LTDA	RS 6,34



**Preço (Outros Entes Públicos) 2: Média das Propostas Finais**

*Inc. II Art. 5º da LN 65 de 07 de Julho de 2021 (Lei nº 14.133)*

**Órgão:** MUNICIPIO DE TUFILANDIA  
**Objeto:** Aquisição de gêneros alimentícios da Agricultura Familiar e do Empreendedor Familiar Rural, para atendimento ao Programa Nacional de Alimentação Escolar:PNAE  
**Descrição:** Vinagreira - Vinagreira

**Data:** 26/03/2024 00:00  
**Modalidade:** Credenciamento  
**SRP:** NÃO  
**Identificação:** 01612631000124-1-000004/2024  
**Lote/Item:** 1/6  
**Ata:** N/A  
**Homologação:** 03/04/2024 00:00  
**Fonte:** <https://www.gov.br/pncp/pt-br>  
**Quantidade:** 200  
**Unidade:** maço  
**UF:** MA

CNPJ	Razão Social do Fornecedor	Valor da Proposta Final
20.960.069/0001-74 *VENCEDOR*	COOPERATIVA DOS AGRICULTORES E AGRICULTORAS RURAIS PESCADORES E PESCADORAS ARTESANAIS E AQUICULTORES - COARPAS	R\$ 5,00

**Preço (Outros Entes Públicos) 3: Média das Propostas Finais**

**R\$ 5,00**

*Inc. II Art. 5º da LN 65 de 07 de Julho de 2021 (Lei nº 14.133)*

**Órgão:** MUNICIPIO DE PINDARE MIRIM  
**Objeto:** Aquisição de gêneros alimentícios da Agricultura Familiar e do Empreendedor Familiar Rural, para atendimento ao Programa Nacional de Alimentação Escolar:PNAE  
**Descrição:** Vinagreira, tamanho médio, sem fermentos, brocas e livre de resíduos de fertilizantes, de colheita recente. - Vinagreira, tamanho médio, sem fermentos, brocas e livre de resíduos de fertilizantes, de colheita recente.

**Data:** 25/03/2024 00:00  
**Modalidade:** Credenciamento  
**SRP:** NÃO  
**Identificação:** 06189344000177-1-000001/2024  
**Lote/Item:** 1/9  
**Ata:** N/A  
**Homologação:** 02/04/2024 00:00  
**Fonte:** <https://www.gov.br/pncp/pt-br>  
**Quantidade:** 3.600  
**Unidade:** Maço  
**UF:** MA

CNPJ	Razão Social do Fornecedor	Valor da Proposta Final
20.960.069/0001-74 *VENCEDOR*	COOPERATIVA DOS AGRICULTORES E AGRICULTORAS RURAIS PESCADORES E PESCADORAS ARTESANAIS E AQUICULTORES - COARPAS	R\$ 5,00

**Item 72: MAXIXE**

**Preço Estimado:** R\$ 9,22 (un)

**Percentual:** -

**Preço Estimado Calculado:** R\$ 9,22

**Média dos Preços Obtidos:** R\$ 9,22

Quantidade	Descrição	Observação
285 Quilogramas	MAXIXE, tamanho médio, no ponto de maturação, sem fermentos ou defeitos, sem manchas livre de resíduos de fertilizantes.	

**Preço (Compras Governamentais) 1: Média das Propostas Finais**

**R\$ 9,73**

*Inc. I Art. 5º da LN 65 de 07 de Julho de 2021 (Lei nº 14.133)*



**Órgão:** COMANDO DA AERONAUTICA  
 GABINETE DO COMANDANTE DA AERONAUTICA  
**Objeto:** Aquisição parcelada de gêneros alimentícios hortifrutícolas de organizações da agricultura familiar e demais beneficiários que se enquadraram nas disposições da Lei Federal nº 11.326, de 24 de julho de 2006, por meio da modalidade de COMPRA INSTITUCIONAL, no âmbito do Programa de Aquisição de Alimentos - PAA  
**Descrição:** LEGUME IN NATURA - LEGUME IN NATURA, TIPO MAXIXE  
**CatMat:** 463791 - Tipo: Maxixe

**Data:** 01/02/2024 00:00  
**Modalidade:** Dispensa de Licitação  
**SRP:** NÃO  
**Identificação:** Dispensa de Licitação Nº 90002/2024 / UASG: 120001  
**Lote/Item:** 33/1  
**Ata:** N/A  
**Fonte:** www.comprasgovernamentais.gov.br  
**Quantidade:** 20  
**Unidade:** Quilograma  
**UF:** DF

CNPJ	Razão Social do Fornecedor	Valor da Proposta Final
26.471.164/0001-90 *VENCEDOR*	COOPERATIVA MISTA DE PRODUTORES COOP BRASIL	R\$ 9,73

**Preço (Outros Entes Públicos) 1: Média das Propostas Finais**

**R\$ 8,97**

*Inc. II Art. 5º da LN 65 de 07 de Julho de 2021 (Lei nº 14.133)*

**Órgão:** MUNICIPIO DE ALENQUER  
**Objeto:** CHAMADA PÚBLICA PARA AQUISIÇÃO DE GÊNEROS ALIMENTÍCIOS DA AGRICULTURA FAMILIAR E DO EMPREENDEDOR FAMILIAR RURAL OU SUAS ORGANIZAÇÕES, DESTINADO AO PROGRAMA NACIONAL DE ALIMENTAÇÃO ESCOLAR, PARA ATENDER OS ALUNOS DA REDE BÁSICA DE ENSINO DO MUNICÍPIO DE AL  
**Descrição:** MAXIXE - MAXIXE

**Data:** 28/05/2024 11:07  
**Modalidade:** Dispensa  
**SRP:** NÃO  
**Identificação:** 04838793000173-1-000009/2024  
**Lote/Item:** 1/241  
**Ata:** N/A  
**Homologação:** 27/05/2024 00:00  
**Fonte:** https://www.gov.br/pncp/pt-br  
**Quantidade:** 676  
**Unidade:** KG  
**UF:** PA

CNPJ	Razão Social do Fornecedor	Valor da Proposta Final
00.423.246/0001-76 *VENCEDOR*	ASSOC. DOS PRODUTORES RURAIS, EXTRATIVISTAS E PESCADORES ARTESANAIS DO MUN. DE ALENQUER-PA	R\$ 8,97

**Preço (Outros Entes Públicos) 2: Média das Propostas Finais**

**R\$ 8,95**

*Inc. II Art. 5º da LN 65 de 07 de Julho de 2021 (Lei nº 14.133)*

**Órgão:** PREFEITURA MUNICIPAL DE PAULICEIA  
**Objeto:** Aquisição futura e parcelada de gêneros alimentícios do tipo hortifrutigranjeiro, bebida láctea, leite e queijo, pelo comércio, destinados a Merenda Escolar e ao CCI (Centro de Convivência do Idoso) do Município de Paulicéia, pelo período de 12 (doze) meses.  
**Descrição:** MAXIXE - MAXIXE

**Data:** 23/04/2024 00:00  
**Modalidade:** PREGÃO ELETRÔNICO  
**SRP:** NÃO  
**Identificação:** 00002024  
**Lote/Item:** 1/35  
**Ata:** [Link Ata](#)  
**Homologação:** 07/05/2024 00:00  
**Fonte:** 186.208.139.83:5656/transparentia/  
**Quantidade:** 200  
**Unidade:** KG  
**UF:** SP

CNPJ	Razão Social do Fornecedor	Valor da Proposta Final
17.489.222/0001-12 *VENCEDOR*	PERCIO MAKOTO TOORU KAMIJO JUNIOR	R\$ 8,95



## Item 73: PIMENTA DO REINO

Preço Estimado: R\$ 9,00 (un)

Percentual: -

Preço Estimado Calculado: R\$ 9,00

Média dos Preços Obtidos: R\$ 9,00

Quantidade	Descrição	Observação
200 Unidades	PIMENTA DO REINO: Especificação: pimenta do reino em pó Embalagem: pacote com 50g.	

## Preço (Outros Entes Públicos) 1: Média das Propostas Finais

R\$ 8,70

Inc. II, Art. 5º da LN 65 de 07 de Julho de 2021 (Lei nº 14.133)

**Órgão:** Prefeitura Municipal de Serra de São Bento  
**Objeto:** Aquisição de Medicamentos de Gêneros Alimentícios  
**Descrição:** PIMENTA DO REINO 50G - PIMENTA DO REINO 50G

**Data:** 15/05/2024 11:08  
**Modalidade:** Pregão para Registro de Preço  
**SRP:** SIM  
**Identificação:** 302413  
**Lote/Item:** 1/93  
**Ata:** [Link Ata](#)  
**Fonte:** www.portaldecompraspublicas.com.br  
**Quantidade:** 100  
**Unidade:** PC  
**UF:** RN

CNPJ	Razão Social do Fornecedor	Valor da Proposta Final
54.213.868/0001-07 *VENCEDOR*	AGRESTE COMERCIO SERVICOS EMPREENDIMENTOS E LOCACOES LTDA	R\$ 4,90
45.778.178/0001-04	H H RIBEIRO COMERCIO E SERVICOS LTDA	R\$ 5,00
47.167.319/0001-70	R M DE MELO INACIO	R\$ 10,00
20.997.600/0001-83	SILVA COMERCIO E SERVICOS EIRELI	R\$ 14,90

## Preço (Outros Entes Públicos) 2: Média das Propostas Finais

R\$ 10,34

Inc. II, Art. 5º da LN 65 de 07 de Julho de 2021 (Lei nº 14.133)

**Órgão:** Prefeitura Municipal de Itaú  
**Objeto:** CONTRATAÇÃO DE EMPRESA ESPECIALIZADA NO FORNECIMENTO DE GÊNEROS ALIMENTÍCIOS EM GERAL, PARA ATENDER AS NECESSIDADES DAS SECRETARIAS MUNICIPAIS DO MUNICÍPIO DE ITAÚ/RN. CONFORME CONDIÇÕES, QUANTIDADES E EXIGÊNCIAS ESTABELECIDAS NO TERMO DE REFERÊNCIA.  
**Descrição:** PIMENTA DO REINO 50g - PIMENTA DO REINO 50g

**Data:** 26/04/2024 14:21  
**Modalidade:** Pregão para Registro de Preço  
**SRP:** SIM  
**Identificação:** 297429  
**Lote/Item:** 1/126  
**Ata:** [Link Ata](#)  
**Fonte:** www.portaldecompraspublicas.com.br  
**Quantidade:** 300  
**Unidade:** PC  
**UF:** RN

CNPJ	Razão Social do Fornecedor	Valor da Proposta Final
08.349.459/0001-07 *VENCEDOR*	SUPERMERCADO SERRANO LTDA	R\$ 10,09
20.997.600/0001-83	SILVA COMERCIO E SERVICOS EIRELI	R\$ 10,40
23.984.553/0001-21	C B L NETO	R\$ 10,44
45.778.178/0001-04	H H RIBEIRO COMERCIO E SERVICOS LTDA	R\$ 10,44



**Preço (Outros Entes Públicos) 3: Média das Propostas Finais**

Inc. II Art. 5º da IN 65 de 07 de Julho de 2021 (Lei nº 14.133)

**CNPJ:** 01.165.729/0001-80  
**Órgão:** Prefeitura Municipal de Jataí  
**Objeto:** O objeto da presente licitação é a escolha da proposta mais vantajosa para contratação de empresa do ramo visando o fornecimento de gêneros alimentícios em geral e material de limpeza para atender a demanda de 06 (seis) equipes da Secretaria de  
**Descrição:** PIMENTA DO REINO - (condimento) - (embalagem de 50g) - PIMENTA DO REINO - (condimento) - (embalagem de 50g)

**Data:** 18/08/2023 18:35  
**Modalidade:** Pregão  
**SRP:** NÃO  
**Identificação:** 249256  
**Lote/Item:** 1/37  
**Ata:** [Link Ata](#)  
**Fonte:** www.portaldecompraspublicas.com.br  
**Quantidade:** 500  
**Unidade:** UN  
**UF:** GO

CNPJ	Razão Social do Fornecedor	Valor da Proposta Final
46.936.421/0001-20 *VENCEDOR*	VB SEIS COMERCIO DE PRODUTOS ALIMENTICIOS LTDA	R\$ 2,99
38.348.805/0001-01	IRMAOS SOUZA BORGES LTDA	R\$ 10,24
29.930.668/0001-10	COMERCIAL ATACADAO 2 LTDA	R\$ 10,61

**Item 74: QUIABO**

**Preço Estimado:** R\$ 14,29 (un)      **Percentual:** -      **Preço Estimado Calculado:** R\$ 14,29      **Média dos Preços Obtidos:** R\$ 14,29

Quantidade	Descrição	Observação
285 Quilogramas	QUIABO, Especificações: tamanho médio, no ponto de maturação, sem fermentos ou defeitos. Tenros, sem manchas, livre de resíduos de fertilizantes	

**Preço (Outros Entes Públicos) 1: Média das Propostas Finais**

**RS 13,08**

Inc. II Art. 5º da IN 65 de 07 de Julho de 2021 (Lei nº 14.133)

**Órgão:** MUNICIPIO DE ROLANDIA  
**Objeto:** Chamada Publica para aquisicao de generos alimenticios diretamente da agricultura familiar e do empreendedor familiar rural conforme lo do art 14. da Lei n 11.947 2009 Lei n 14.660 2023 e Resolucao n 06 de maio de 2020 FNDE relativas ao Programa Nacional de Alimentacao Escolar PNAE  
**Descrição:** Quiabo extra fresco e tenro de boa qualidade tamanho e coloracao uniformes sem danos fisicos ou mecanicos oriundos do transporte e manuseio. - Quiabo extra fresco e tenro de boa qualidade tamanho e coloracao uniformes sem danos fisicos ou mecanicos oriundos do transporte e manuseio.

**Data:** 16/04/2025 12:00  
**Modalidade:** Credenciamento  
**SRP:** NÃO  
**Identificação:** 76288760000108-1-000051/2024  
**Lote/Item:** 1/47  
**Ata:** N/A  
**Homologação:** 15/05/2024 00:00  
**Fonte:** https://www.gov.br/pncp/pi-br  
**Quantidade:** 10  
**Unidade:** KILOS  
**UF:** PR

CNPJ	Razão Social do Fornecedor	Valor da Proposta Final
00.013.049/4249-07 *VENCEDOR*	JHONATA CRUZ DA SILVA	R\$ 13,08



**Preço CEASA/CONAB 1**

Inc. III Art. 5º da LN 65 de 07 de Julho de 2021 (Lei nº 14.133)

**Tabela:** Tabela CEASA  
**Produto:** QUIABO  
**Data:** 29/06/2024  
**UF:** MA  
**Unidade:** KG  
**Preço Atacado:** Não

**Preço CEASA/CONAB 2**

**R\$ 13,00**

Inc. III Art. 5º da LN 65 de 07 de Julho de 2021 (Lei nº 14.133)

**Tabela:** Tabela CEASA  
**Produto:** QUIABO  
**Data:** 28/06/2024  
**UF:** TO  
**Unidade:** KG  
**Preço Atacado:** Não

**Item 75: POLPA DE ACEROLA**

**Preço Estimado:** R\$ 20,82 (un)

**Percentual:** -

**Preço Estimado Calculado:** R\$ 20,82

**Média dos Preços Obtidos:** R\$ 20,82

Quantidade	Descrição	Observação
350 Quilogramas	POLPA DE ACEROLA, Especificação: polpa de fruta congelada, de primeira qualidade. Embalagem: saco plástico de 1 kg, transparente, resistente, isenta de contaminação, com especificações dos ingredientes, data de fabricação e prazo de validade. Na embalagem deve conter a validade de no mínimo seis meses a um ano com os registros obrigatórios do Ministério competente. Indicação da marca do fabricante	

**Preço (Compras Governamentais) 1: Média das Propostas Finais**

**R\$ 21,27**

Inc. I Art. 5º da LN 65 de 07 de Julho de 2021 (Lei nº 14.133)

**Órgão:** ESTADO DO PARANÁ  
**Objeto:** Registro de Preço de gêneros alimentícios para atender a demanda do Hospital Universitário do Oeste - HUOP  
**Descrição:** Polpa de fruta - Polpa De Fruta Tipo: Acerola . Apresentação: Congelada  
**CatMat:** 464484 - Tipo: Acerola | Apresentação: Congelada

**Data:** 22/04/2024 09:00  
**Modalidade:** Pregão Eletrônico  
**SRP:** SIM  
**Identificação:** N°Pregão:902792024 / UASG:926277  
**Lote/Item:** /23  
**Ata:** N/A  
**Fonte:** www.comprasgovernamentais.gov.br  
**Quantidade:** 360  
**Unidade:** Grama  
**UF:** PR

CNPJ	Razão Social do Fornecedor	Valor da Proposta Final
02.867.342/0001-39 *VENCEDOR*	FRANKE & ZIMMER LTDA	R\$ 21,18
49.517.604/0001-07	IMPERIAL COMERCIO DE ALIMENTOS LTDA	R\$ 21,21
02.288.456/0001-24	ELLEV DISTRIBUIDORA LTDA	R\$ 21,42

**Preço (Compras Governamentais) 2: Média das Propostas Finais**

**R\$ 19,10**

Inc. I Art. 5º da LN 65 de 07 de Julho de 2021 (Lei nº 14.133)



**Órgão:** COMANDO DO EXERCITO  
**Objeto:** Aquisição de gêneros alimentícios e gás natural para suprir a demanda do abastecimento da 13ª Bda Inf Mtz.  
**Descrição:** Polpa de fruta - Polpa De Fruta Tipo: Acerola , Apresentação: Congelada  
**CatMat:** 464484 - Tipo: Acerola | Apresentação: Congelada

**Data:** 06/02/2024 09:30  
**Modalidade:** Pregão Eletrônico  
**SRP:** SIM  
**Identificação:** NºPregão:910062024 / UASG:160158  
**Lote/Item:** /242  
**Ata:** N/A  
**Fonte:** www.comprasgovernamentais.gov.br  
**Quantidade:** 30  
**Unidade:** Quilograma  
**UF:** MT

CNPJ	Razão Social do Fornecedor	Valor da Proposta Final
12.561.153/0001-97 *VENCEDOR*	SM PANTANAL REPRESENTACOES E SERVICOS LTDA	RS 16,82
18.572.200/0001-84	CJN COMERCIO E SERVICOS DE ALIMENTOS LTDA	RS 18,00
49.809.680/0001-88	49.809.680 ANDREIA RIBEIRO BATISTA DE SOUZA	RS 18,56
50.974.116/0001-08	ELO COMERCIAL LTDA	RS 23,00

**Preço (Compras Governamentais) 3: Média das Propostas Finais**

**RS 22,09**

*Inc. I Art. 5º da LN 65 de 07 de Julho de 2021 (Lei nº 14.133)*

**Órgão:** SECRETARIA DE ESTADO INDÚSTRIA, CIÊNCIA E TECNOLOGIA-AC  
**Objeto:** Aquisição de Gêneros Alimentícios - hortifrutigranjeiro, lácteos e panificados, para atender as necessidades dos alunos integrantes da Rede Estadual de Ensino, beneficiários do Programa Nacional de Alimentação Escolar – PNAE, instituído pela Resolução/FNDE/CD Nº 06, de 08/05/2020, nos municípios da Regional do Purus.  
**Descrição:** Polpa de fruta - Polpa De Fruta Tipo: Acerola , Apresentação: Congelada  
**CatMat:** 464484 - Tipo: Acerola | Apresentação: Congelada

**Data:** 19/01/2024 09:15  
**Modalidade:** Pregão Eletrônico  
**SRP:** SIM  
**Identificação:** NºPregão:5432023 / UASG:927996  
**Lote/Item:** /40  
**Ata:** [Link Ata](#)  
**Adjudicação:** 23/04/2024 12:17  
**Fonte:** www.comprasgovernamentais.gov.br  
**Quantidade:** 7.457  
**Unidade:** Quilograma  
**UF:** AC

CNPJ	Razão Social do Fornecedor	Valor da Proposta Final
10.425.300/0001-76 *VENCEDOR*	J. CARLOS OLIVEIRA	RS 15,99
07.278.888/0001-78	J. L. F. DA SILVA	RS 16,00
20.278.102/0001-80	T L DISTRIBUIDORA LTDA	RS 16,05
00.415.832/0001-79	SB DISTRIBUIDORA EIRELI	RS 17,49
28.572.074/0001-11	E C O MOURA	RS 32,00
07.820.326/0001-04	CASA DE CARNE RAMOS LTDA	RS 35,00





## Item 76- POLPA DE CAJÁ

Preço Estimado: R\$ 24,25 (un)

Percentual: -

Preço Estimado Calculado: R\$ 24,25

Média dos Preços Obtidos: R\$ 24,25

Quantidade	Descrição	Observação
300 Quilogramas	POLPA DE CAJÁ, Especificação: polpa de fruta congelada, de primeira qualidade. Embalagem: saco plástico de 1 kg, transparente, resistente, isenta de contaminação, com especificações dos ingredientes, data de fabricação e prazo de validade. Na embalagem deve conter a validade de no mínimo seis meses a um ano com os registros obrigatórios do Ministério competente. Indicação da marca do fabricante.	

## Preço (Compras Governamentais) 1: Média das Propostas Finais

RS 25,75

Inc. I Art. 5º da LN 65 de 07 de Julho de 2021 (Lei nº 14.133)

**Órgão:** ASSOCIAÇÃO DE APOIO DA ESCOLA ESTADAL PROFESSORA ZULMIRA MAGALHAES**Data:** 21/12/2023 09:30**Objeto:** O presente procedimento tem por objeto a eventual Aquisição de Gêneros Alimentícios destinados a atender os alunos da Escola Estadual Professora Zulmira Magalhães, por meio do Programa Nacional de Alimentação Escolar/PNAE, conforme condições, quantidades e exigências estabelecidas neste Edital e seus anexos.**Modalidade:** Pregão Eletrônico**SRP:** SIM**Descrição:** Polpa de fruta - Polpa De Fruta Tipo: Cajá , Apresentação: Congelada**Identificação:** NºPregão 22023 / UASG 929450**Lote/Item:** /12**CatMat:** 464485 - Tipo: Cajá | Apresentação: Congelada**Ata:** [Link Ata](#)**Adjudicação:** 28/12/2023 14:54**Homologação:** 17/01/2024 10:38**Fonte:** www.comprasgovernamentais.gov.br**Quantidade:** 40**Unidade:** Quilograma**UF:** TO

CNPJ

Razão Social do Fornecedor

Valor da Proposta Final

34.000.460/0001-31

CRISTAL CARNES COMERCIO LTDA

RS 25,75

\*VENCEDOR\*

## Preço (Compras Governamentais) 2: Média das Propostas Finais

RS 23,00

Inc. I Art. 5º da LN 65 de 07 de Julho de 2021 (Lei nº 14.133)

**Órgão:** ASSOCIAÇÃO DE APOIO A ESCOLA ESPECIAL FILHOS DA LUZ**Data:** 15/12/2023 08:00**Objeto:** Aquisição de Gêneros Alimentícios para fornecimento de alimentação aos alunos matriculados na Associação de Apoio à Escola Especial Filhos da Luz do município Colmeia /TO), por meio do Programa Nacional de Alimentação Escolar/PNAE.**Modalidade:** Pregão Eletrônico**SRP:** SIM**Descrição:** Polpa de fruta - Polpa De Fruta Tipo: Cajá , Apresentação: Congelada**Identificação:** NºPregão:32023 / UASG 929309**Lote/Item:** /42**CatMat:** 464485 - Tipo: Cajá | Apresentação: Congelada**Ata:** [Link Ata](#)**Adjudicação:** 21/12/2023 16:16**Homologação:** 18/01/2024 18:24**Fonte:** www.comprasgovernamentais.gov.br**Quantidade:** 34**Unidade:** Quilograma**UF:** TO

CNPJ

Razão Social do Fornecedor

Valor da Proposta Final

24.830.465/0001-38

SUPERMERCADO OURO NEGRO LTDA

RS 23,00

\*VENCEDOR\*

## Preço (Compras Governamentais) 3: Média das Propostas Finais

RS 24,00

Inc. I Art. 5º da LN 65 de 07 de Julho de 2021 (Lei nº 14.133)



**CNPJ:** 16.958.425/0001-48  
**Órgão:** SECRETARIA DE ESTADO INDÚSTRIA, CIÊNCIA E TECNOLOGIA-AC  
**Objeto:** Aquisição de gêneros alimentícios perecíveis, para a realização de cursos na área de produção alimentícia, pelos Centros de Educação Profissional e Tecnológica do IEPTEC para atendimento aos termos de parcerias com as instituições governamentais, bem como as adesões aos Programas de Fomento de EPT do Governo Federal, conforme as condições, quantidades e exigências estabelecidas neste Termo de Referência.  
**Descrição:** Polpa de fruta - Polpa De Fruta Tipo: Caja , Apresentação: Congelada  
**CatMat:** 464485 - Tipo: Caja | Apresentação: Congelada

**Data:** 21/11/2023 09:15  
**Modalidade:** Pregão Eletrônico  
**SRP:** SIM  
**Identificação:** N°Pregão:4342023 / UASG:927996  
**Lote/Item:** /72  
**Ata:** [Link Ata](#)  
**Adjudicação:** 21/11/2023 14:50  
**Fonte:** www.comprasgovernamentais.gov.br  
**Quantidade:** 70  
**Unidade:** Quilograma  
**UF:** AC

CNPJ	Razão Social do Fornecedor	Valor da Proposta Final
05.146.814/0001-52	D L RAMOS	RS 24,00
*VENCEDOR*		

**Item 77: POLPA DE GOIABA**

**Preço Estimado:** R\$ 15,88 (un)      **Percentual:** -      **Preço Estimado Calculado:** R\$ 15,88      **Média dos Preços Obtidos:** R\$ 15,88

Quantidade	Descrição	Observação
450 Quilogramas	POLPA DE GOIABA, Especificação: polpa de fruta congelada, de primeira qualidade. Embalagem: saco plástico de 1 kg, transparente, resistente, isenta de contaminação, com especificações dos ingredientes, data de fabricação e prazo de validade. Na embalagem deve conter a validade de no mínimo seis meses a um ano com os registros obrigatórios do Ministério competente. Indicação da marca do fabricante.	

**Preço (Compras Governamentais) I: Média das Propostas Finais** **RS 18,05**

*Inc. I Art. 5º da LN 65 de 07 de Julho de 2021 (Lei nº 14.133)*

**Órgão:** MINISTÉRIO DA EDUCAÇÃO  
 COMPLEXO HOSPITALAR UNIVERSITÁRIO DA UFPA  
**Objeto:** Pregão Eletrônico Aquisição de horti frutigranjeiros e polpas de frutas para atendimento ao Complexo Hospitalar da UFPA para o ano de 2024, de acordo com os quantitativos e especificações constantes no termo de referência, Anexo I  
**Descrição:** Polpa de fruta - POLPA DE FRUTA, TIPO GOIABA VERMELHA APRESENTAÇÃO CONGELADA  
**CatMat:** 464514 - Tipo: Goiaba Vermelha | Apresentação: Congelada

**Data:** 08/05/2024 00:00  
**Modalidade:** Pregão Eletrônico  
**SRP:** NÃO  
**Identificação:** N°Pregão 900122024 / UASG:155909  
**Lote/Item:** /53  
**Ata:** N/A  
**Homologação:** 05/06/2024 00:00  
**Fonte:** www.comprasgovernamentais.gov.br  
**Quantidade:** 930  
**Unidade:** Quilograma  
**UF:** PA

CNPJ	Razão Social do Fornecedor	Valor da Proposta Final
11.215.772/0001-67	R C R COUTINHO LTDA	RS 8,50
*VENCEDOR*		
21.580.314/0001-80	MARAJÓ FRUIT DO PARA IND COM LTDA	RS 12,77
20.290.559/0001-00	E A ALCANTARA & CIA LTDA	RS 14,00
48.458.357/0001-44	D Z COMERCIO E REPRESENTACOES DE ALIMENTOS LTDA	RS 16,00
27.934.956/0001-17	ANDRADE ALCANTARA COMERCIO DE GENEROS ALIMENTICIOS LTDA	RS 17,00
24.049.957/0001-90	COMERCIAL L Q SALDANHA EIRELI	RS 40,00



## Preço (Compras Governamentais) 2: Média das Propostas Finais

Inc. I Art. 5º da LN 65 de 07 de Julho de 2021 (Lei nº 14.133)

**Órgão:** SECRETARIA DE ESTADO INDÚSTRIA, CIÊNCIA E TECNOLOGIA-AC  
**Objeto:** Aquisição de Gêneros Alimentícios - hortifrutigranjeiro, lácteos e panificados, para atender as necessidades dos alunos integrantes da Rede Estadual de Ensino, beneficiários do Programa Nacional de Alimentação Escolar – PNAE, instituído pela Resolução/FNDE/CD Nº 06, de 08/05/2020, nos municípios da Regional do Baixo Acre.  
**Descrição:** Polpa de fruta - Polpa De Fruta Tipo: Goiaba Vermelha, Apresentação: Congelada  
**CatMat:** 464514 - Tipo: Goiaba Vermelha | Apresentação: Congelada

**Data:** 07/03/2024 09:15  
**Modalidade:** Pregão Eletrônico  
**SRP:** SIM  
**Identificação:** NºPregão:5452023 / UASG:927996  
**Lote/Item:** /45  
**Ata:** Link Ata  
**Adjudicação:** 20/05/2024 12:14  
**Fonte:** www.comprasgovernamentais.gov.br  
**Quantidade:** 42.804  
**Unidade:** Quilograma  
**UF:** AC

CNPJ	Razão Social do Fornecedor	Valor da Proposta Final
05.146.814/0001-52 *VENCEDOR*	D L RAMOS	RS 10,29
07.820.326/0001-04	CASA DE CARNE RAMOS LTDA	RS 10,30
10.425.300/0001-76	J. CARLOS OLIVEIRA	RS 11,98
17.332.592/0001-41	COMERCIAL DE CARNES KANA LTDA	RS 11,99
11.338.721/0001-22	J. S. COMERCIO IMP E EXP LTDA	RS 13,99
20.278.102/0001-80	T L DISTRIBUIDORA LTDA	RS 14,50
07.278.888/0001-78	J. L. F. DA SILVA	RS 16,00
00.415.832/0001-79	SB DISTRIBUIDORA EIRELI	RS 19,25
28.572.074/0001-11	E C O MOURA	RS 26,00

## Preço (Compras Governamentais) 3: Média das Propostas Finais

RS 14,67

Inc. I Art. 5º da LN 65 de 07 de Julho de 2021 (Lei nº 14.133)

**Órgão:** MINISTERIO DA DEFESA  
Comando da Aeronáutica  
GRUPAMENTO DE APOIO DE BELÉM  
**Objeto:** Pregão Eletrônico O presente termo tem por objeto o Registro de Preços para eventual Aquisição de Gêneros Alimentícios para Comissões de Aeroportos da Região Amazônica COMARA, a fim de atender as necessidades do Destacamento de Obra de Alcântara (DECO-AK), conforme condições, quantidades, exigências e estimativas estabelecidas neste instrumento  
**Descrição:** Polpa de fruta - POLPA DE FRUTA, TIPO GOIABA VERMELHA APRESENTAÇÃO CONGELADA  
**CatMat:** 464514 - Tipo: Goiaba Vermelha | Apresentação: Congelada

**Data:** 06/02/2024 00:00  
**Modalidade:** Pregão Eletrônico  
**SRP:** NÃO  
**Identificação:** NºPregão:1232023 / UASG:120628  
**Lote/Item:** /142  
**Ata:** N/A  
**Homologação:** 03/04/2024 00:00  
**Fonte:** www.comprasgovernamentais.gov.br  
**Quantidade:** 260  
**Unidade:** Quilograma  
**UF:** PA

CNPJ	Razão Social do Fornecedor	Valor da Proposta Final
28.742.388/0001-15 *VENCEDOR*	SOLUCCI DISTRIBUIDORA & SERVICOS EIRELI	RS 9,40
44.168.160/0001-10	ADENILTON SAMPAIO NOVAIS 69135118253	RS 9,50
33.034.563/0001-50	FABIO LUIS LEMOS JUNIOR 04102946322	RS 11,70
31.566.067/0001-11	TERRANOVA SERVICOS DE LOCAÇÃO E COMERCIO EIRELI	RS 11,90
42.518.108/0001-10	DISTRIBUIDORA FENIX LTDA	RS 13,50
03.272.222/0001-51	F F PINHEIRO	RS 17,00
27.934.956/0001-17	ANDRADE ALCANTARA COMERCIO DE GENEROS ALIMENTICIOS LTDA	RS 22,00
40.220.820/0001-03	40.220.820 NAIARA OLIVEIRA SARDINHA	RS 22,33



## Item 78: FRUTA IN NATURA TIPO MELANCIA

Preço Estimado: R\$ 5,25 (un)

Percentual: -

Preço Estimado Calculado: R\$ 5,25

Média dos Preços Obtidos: R\$ 5,25

Quantidade	Descrição	Observação
3.715 Quilogramas	FRUTA IN NATURA TIPO MELANCIA, Especificação: espécie redonda, classificação A, graúda, de primeira, devendo ser bem desenvolvida, com polpa firme e intacta, pesando entre 6 a 8 kg cada unidade características adicionais: O produto precisa ter a casca firme, lustrosa e sem manchas escuras. Não serão aceitos produtos estragados, murchos ou que não se enquadrem no processo seletivo de padrão d e qualidade	

## Preço (Outros Entes Públicos) 1: Média das Propostas Finais

R\$ 5,05

Inc. II Art. 5º da IN 65 de 07 de Julho de 2021 (Lei nº 14.133)

<b>Órgão:</b> MUNICIPIO DE MIRASSOL	<b>Data:</b> 31/12/2024 16:00
<b>Objeto:</b> Aquisicao de generos alimenticios da agricultura familiar e empreendedor da familia rural para a merenda escolar Secao Tecnica de Nutricao e Dietetica Departamento de Educacao	<b>Modalidade:</b> Credenciamento
<b>Descrição:</b> Melancia selecionada de planta sadia. Respeitando as especificacoes deste Anexo. - Melancia selecionada de planta sadia. Respeitando as especificacoes deste Anexo.	<b>SRP:</b> NÃO
	<b>Identificação:</b> 46612032000149-1-000062/2024
	<b>Lote/Item:</b> 1/15
	<b>Ata:</b> N/A
	<b>Homologação:</b> 14/05/2024 00:00
	<b>Fonte:</b> https://www.gov.br/pncp/pt-br
	<b>Quantidade:</b> 10.800
	<b>Unidade:</b> Quilograma
	<b>UF:</b> SP

CNPJ	Razão Social do Fornecedor	Valor da Proposta Final
49.131.104/0001-24 *VENCEDOR*	ASSOCIACAO DOS PRODUTORES RURAIS DE GUAPIACU E OUTROS	R\$ 5,05

## Preço (Outros Entes Públicos) 2: Média das Propostas Finais

R\$ 5,31

Inc. II Art. 5º da IN 65 de 07 de Julho de 2021 (Lei nº 14.133)

<b>Órgão:</b> MUNICIPIO DE SAO PEDRO DO IGUAÇU	<b>Data:</b> 20/06/2024 09:00
<b>Objeto:</b> FUTURAS AQUISIÇÕES DE MERENDA ESCOLAR PARA ATENDER AS NECESSIDADES DAS ESCOLAS MUNICIPAIS, CENTROS MUNICIPAIS DE EDUCAÇÃO INFANTIL E ESCOLA DE EDUCAÇÃO ESPECIAL RAIJO DE LUZ (APAE) DO MUNICÍPIO DE SÃO PEDRO DO IGUAÇU-PR.	<b>Modalidade:</b> Pregão - Eletrônico
<b>Descrição:</b> MELANCIA, SELECIONADA, DE PRIMEIRA QUALIDADE, TAMANHO MÉDIO, EM PROCESSO DE AMADURECIMENTO, SEM DANOS MECÂNICOS E FÍSICOS. - MELANCIA, SELECIONADA, DE PRIMEIRA QUALIDADE, TAMANHO MÉDIO, EM PROCESSO DE AMADURECIMENTO, SEM DANOS MECÂNICOS E FÍSICOS	<b>SRP:</b> SIM
	<b>Identificação:</b> 95583597000150-1-000068/2024
	<b>Lote/Item:</b> 1/87
	<b>Ata:</b> N/A
	<b>Homologação:</b> 20/06/2024 00:00
	<b>Fonte:</b> https://www.gov.br/pncp/pt-br
	<b>Quantidade:</b> 1.000
	<b>Unidade:</b> KILOGRAMA(S)
	<b>UF:</b> PR

CNPJ	Razão Social do Fornecedor	Valor da Proposta Final
13.758.224/0001-09 *VENCEDOR*	ODALAN TRANSPORTES E DISTRIBUIDORA LTDA	R\$ 5,31

## Preço (Outros Entes Públicos) 3: Média das Propostas Finais

R\$ 5,39

Inc. II Art. 5º da IN 65 de 07 de Julho de 2021 (Lei nº 14.133)



**Órgão:** MUNICIPIO DE JOSE BONIFACIO  
**Objeto:** Aquisição de gêneros alimentícios (hortifrutigranjeiros) provenientes da agricultura familiar, destinados a merenda escolar, conforme especificações anexas  
**Descrição:** MELANCIA - MELANCIA

**Data:** 14/06/2024 00:00  
**Modalidade:** Dispensa  
**SRP:** NÃO  
**Identificação:** 45141132000171-1-000056/2024  
**Lote/Item:** 1/15  
**Ata:** N/A  
**Homologação:** 20/06/2024 00:00  
**Fonte:** https://www.gov.br/pncp/pt-br  
**Quantidade:** 1.000  
**Unidade:** KG  
**UF:** SP

CNPJ	Razão Social do Fornecedor	Valor da Proposta Final
49.131.104/0001-24 *VENCEDOR*	ASSOCIACAO DOS PRODUTORES RURAIS DE GUAPIACU E OUTROS	R\$ 5,39

## Item 79: FRANGO INTEIRO

Preço Estimado: R\$ 36,14 (un) Percentual: - Preço Estimado Calculado: R\$ 36,14 Média dos Preços Obtidos: R\$ 36,14

Quantidade	Descrição	Observação
2.420 Quilogramas	FRANGO INTEIRO: Especificações: Refrigerado, limpas, com ossos, isentas de aditivos ou substâncias estranhas ao produto, que sejam impróprias ao consumo e que alterem suas características naturais (físicas, químicas e organolépticas), acondicionada em embalagens plásticas. A embalagem deverá conter externamente os dados de identificação, procedência, número de lote, data de validade, quantidade do produto. O produto deverá apresentar validade mínima de 30 dias. Embalagem: de 05 a 10 Kg.	

## Preço (Compras Governamentais) 1: Média das Propostas Finais

R\$ 34,94

Inc. I Art. 5º da LN 65 de 07 de Julho de 2021 (Lei nº 14.133)

**Órgão:** MINISTÉRIO DA DEFESA  
 Comando da Aeronáutica  
 BASE AÉREA DE ANAPOLIS  
**Objeto:** Pregão Eletrônico Registro de preços para eventual aquisição de GE NEROS ALIMENTÍCIOS PROTEÍNAS.  
**Descrição:** CARNE DE AVE IN NATURA - CARNE DE AVE IN NATURA, TIPO ANIMAL FRANGO TIPO CORTE CORAÇÃO APRESENTAÇÃO INTEIRO ESTADO DE CONSERVAÇÃO RESFRIADO(A)  
**CatMat:** 447640 - Tipo Animal: Frango | Tipo Corte: Coração | Apresentação: Inteiro | Estado De Conservação: Resfriado(A)  
**Data:** 22/05/2024 00:00  
**Modalidade:** Pregão Eletrônico  
**SRP:** NÃO  
**Identificação:** NºPregão:900282024 / UASG:120624  
**Lote/Item:** /32  
**Ata:** N/A  
**Homologação:** 25/06/2024 00:00  
**Fonte:** www.comprasgovernamentais.gov.br  
**Quantidade:** 560  
**Unidade:** QUILOGRAMA  
**UF:** GO

CNPJ	Razão Social do Fornecedor	Valor da Proposta Final
04.041.085/0001-07 *VENCEDOR*	NARA COMERCIAL DE ALIMENTOS LTDA	R\$ 28,50
06.209.277/0001-05	CAVIUNA COMERCIO E SERVICOS EIRELI	R\$ 31,39
28.209.943/0001-48	VERTENTE DISTRIBUICAO E SERVICOS EIRELI	R\$ 31,50
21.036.937/0001-97	VALTOLINO DIAS DA COSTA EIRELI	R\$ 31,50
47.340.729/0001-70	BRUNO COTRIM ENTERPRISES LTDA	R\$ 31,50
19.600.228/0001-40	ARCANJOS COMERCIAL DE ALIMENTOS EIRELI	R\$ 31,50
41.767.164/0001-26	ARAUJOS DISTRIBUICAO LTDA	R\$ 31,50
19.095.352/0001-04	VERDE SERRANO ALIMENTOS - EIRELI	R\$ 32,00
18.534.798/0001-17	PRIMAX DISTRIBUIDORA LTDA	R\$ 49,99



CNPJ	Razão Social do Fornecedor	Valor da Proposta Final
52.453.708/0001-00	CONDES ALIMENTOS LTDA	RS 50,00
<b>Preço (Compras Governamentais) 2: Média das Propostas Finais</b>		<b>RS 40,80</b>

Inc. 1 Art. 5º da LN 65 de 07 de Julho de 2021 (Lei nº 14.135)

<b>Órgão:</b> MINISTÉRIO DA JUSTIÇA E SEGURANÇA PÚBLICA DIRETORIA DE ADMINISTRAÇÃO E GESTÃO - FUNAI COORDENAÇÃO REGIONAL CAMPO GRANDE	<b>Data:</b> 09/05/2024 00:00
<b>Objeto:</b> Pregão Eletrônico Aquisição de gêneros alimentícios; material de copa e cozinha, materiais de limpeza, higienização e conservação; água, gás e materiais de consumo, de forma par celada, para a execução de atividades competentes da Coordenação Regional de Campo Grande e suas CTLs.	<b>Modalidade:</b> Pregão Eletrônico
<b>Descrição:</b> Carne de ave in natura - CARNE DE AVE IN NATURA, TIPO ANIMAL FRANGO TIPO CORTE COXA E SOBRECOPA APRESENTAÇÃO INTEIRO ESTADO DE CONSERVAÇÃO CONGELADO(A) PROCESSAMENTO COM PELE, COM OSSO	<b>SRP:</b> NÃO
<b>CatMat:</b> 447636 - Tipo Animal: Frango   Tipo Corte: Coxa E Sobrecoxa   Apresentação: Inteiro   Estado De Conservação: Congelado(A)   Processamento: Com Pele, Com Osso	<b>Identificação:</b> NºPregão:900012024 / UASG:194020
	<b>Lote/Item:</b> /12
	<b>Ata:</b> N/A
	<b>Homologação:</b> 10/05/2024 00:00
	<b>Fonte:</b> www.comprasgovernamentais.gov.br
	<b>Quantidade:</b> 6.800
	<b>Unidade:</b> Quilograma
	<b>UF:</b> MS

CNPJ	Razão Social do Fornecedor	Valor da Proposta Final
20.335.148/0001-94 *VENCEDOR*	ANDRE RICARDO DA SILVA - EIRELI	RS 10,90
40.572.454/0001-51	V4 COMERCIO DE ALIMENTOS LTDA	RS 11,49
35.081.591/0001-53	SANTI - COMERCIO E DISTRIBUIDORA DE ALIMENTOS EIRELI	RS 100,00

Preço (Compras Governamentais) 3: Média das Propostas Finais	Valor
	<b>RS 32,69</b>

Inc. 1 Art. 5º da LN 65 de 07 de Julho de 2021 (Lei nº 14.135)

<b>Órgão:</b> MINISTÉRIO DA DEFESA Comando da Aeronautica GRUPAMENTO DE APOIO DE LAGOA SANTA	<b>Data:</b> 09/05/2024 00:00
<b>Objeto:</b> Pregão Eletrônico Aquisição de gêneros alimentícios (carnes e pescado)	<b>Modalidade:</b> Pregão Eletrônico
<b>Descrição:</b> CARNE DE AVE IN NATURA - CARNE DE AVE IN NATURA, TIPO ANIMAL FRANGO TIPO CORTE CORAÇÃO APRESENTAÇÃO INTEIRO ESTADO DE CONSERVAÇÃO RESFRIADO(A)	<b>SRP:</b> NÃO
<b>CatMat:</b> 447640 - Tipo Animal: Frango   Tipo Corte: Coração   Apresentação: Inteiro   Estado De Conservação: Resfriado(A)	<b>Identificação:</b> NºPregão:900142024 / UASG:120636
	<b>Lote/Item:</b> /25
	<b>Ata:</b> N/A
	<b>Homologação:</b> 24/05/2024 00:00
	<b>Fonte:</b> www.comprasgovernamentais.gov.br
	<b>Quantidade:</b> 800
	<b>Unidade:</b> QUILOGRAMA
	<b>UF:</b> MG

CNPJ	Razão Social do Fornecedor	Valor da Proposta Final
00.944.944/0001-17 *VENCEDOR*	EMPREENHIMENTO COMERCIAL SAARA LTDA	RS 32,00
29.875.728/0001-49	LUCIENE LOPES CARVALHO 05607983692	RS 32,10
00.072.993/0001-07	MINAS COMERCIO DE MATERIAIS E SERVICOS LTDA	RS 32,40
09.294.294/0001-86	PROVER ALIMENTOS LTDA	RS 34,25



Item 80: CARNE MOIDA

Preço Estimado: R\$ 31,28 (un)

Percentual: -

Preço Estimado Calculado: R\$ 31,28

Média dos Preços Obtidos: R\$ 31,28

Quantidade	Descrição	Observação
1.760 Quilogramas	CARNE MOIDA, Especificações: carne moída de Segunda, de Acém.	

**Preço (Compras Governamentais) 1: Média das Propostas Finais**

**R\$ 29,82**

Insc. I Art. 5º da LN 65 de 07 de Julho de 2021 (Lei nº 14.133)

<b>Órgão:</b> MINISTÉRIO DA JUSTIÇA E SEGURANÇA PÚBLICA DIRETORIA DE ADMINISTRAÇÃO E GESTÃO - FUNAI COORDENAÇÃO REGIONAL SUL DA BAHIA	<b>Data:</b> 11/06/2024 00:00
<b>Objeto:</b> Pregão Eletrônico Aquisição de gêneros alimentícios, produtos de limpeza, materiais de expediente e diversos, para atender às ações da Coordenação Regional Sul da Bahia e unidades jurisdicionadas.	<b>Modalidade:</b> Pregão Eletrônico
<b>Descrição:</b> Carne bovina in natura - CARNE BOVINA IN NATURA, TIPO CORTE ACÉM APRESENTAÇÃO MOIDA ESTADO DE CONSERVAÇÃO RESFRIADO(A)	<b>SRP:</b> NÃO
<b>CatMat:</b> 447384 - Tipo Corte: Acém   Apresentação: Moída   Estado De Conservação: Resfriado(A)	<b>Identificação:</b> N°Pregão:900032024 / UASG:194068
	<b>Lote/Item:</b> /23
	<b>Ata:</b> N/A
	<b>Homologação:</b> 12/06/2024 00:00
	<b>Fonte:</b> www.comprasgovernamentais.gov.br
	<b>Quantidade:</b> 200
	<b>Unidade:</b> Quilograma
	<b>UF:</b> BA

CNPJ	Razão Social do Fornecedor	Valor da Proposta Final
21.542.290/0001-75	MAGEE COMERCIO ATACADISTA LTDA	R\$ 28,47
31.801.716/0001-11	STB COMERCIO E DISTRIBUIDORA LTDA *VENCEDOR*	R\$ 30,00
06.043.786/0001-00	RNL TRADE AND FACILITIES LTDA	R\$ 30,99

**Preço (Compras Governamentais) 2: Média das Propostas Finais**

**R\$ 30,10**

Insc. I Art. 5º da LN 65 de 07 de Julho de 2021 (Lei nº 14.133)

<b>Órgão:</b> UNIV. EST. DO OESTE DO PARANA - HOSP. UNIVERS	<b>Data:</b> 29/04/2024 09:00
<b>Objeto:</b> Registro de Preço de carnes e embutidos para atender a demanda do Serviço de Nutrição e Dietética do Hospital Universitário do Oeste do Paraná - HUOP.	<b>Modalidade:</b> Pregão Eletrônico
<b>Descrição:</b> Carne bovina in natura - Carne Bovina In Natura Tipo Corte: Coxão Mole, Apresentação: Moída, Estado De Conservação: Resfriado(A)	<b>SRP:</b> SIM
<b>CatMat:</b> 447433 - Tipo Corte: Coxão Mole   Apresentação: Moída   Estado De Conservação: Resfriado(A)	<b>Identificação:</b> N°Pregão:902882024 / UASG:926277
	<b>Lote/Item:</b> /18
	<b>Ata:</b> N/A
	<b>Fonte:</b> www.comprasgovernamentais.gov.br
	<b>Quantidade:</b> 7.200
	<b>Unidade:</b> Quilograma
	<b>UF:</b> PR

CNPJ	Razão Social do Fornecedor	Valor da Proposta Final
49.957.313/0001-21	BURGER FRIG INDUSTRIA E DISTRIBUIDORA DE ALIMENTOS LTDA *VENCEDOR*	R\$ 18,61
50.225.542/0001-30	G R DISTRIBUIDORA LTDA	R\$ 18,90
29.617.462/0001-34	FRIGOLE COMERCIO DE ALIMENTOS EIRELI -	R\$ 24,50
49.517.604/0001-07	IMPERIAL COMERCIO DE ALIMENTOS LTDA	R\$ 26,03
52.200.675/0001-88	FAMILY DISTRIBUIDORA LTDA	R\$ 30,59
39.946.436/0001-03	KROMO DISTRIBUIDORA LTDA	R\$ 38,00
02.288.456/0001-24	ELLEV DISTRIBUIDORA LTDA	R\$ 38,08
36.953.179/0001-49	JMF COMERCIO E DISTRIBUIDORA LTDA	R\$ 38,08
02.867.342/0001-39	FRANKE & ZIMMER LTDA	R\$ 38,08



**Preço (Compras Governamentais) 3: Média das Propostas - Final**

Inc. I Art. 5º da LN 65 de 07 de Julho de 2021 (Lei nº 14.133)

**Órgão:** PREFEITURA MUNICIPAL DE AQUIRAZ - CE  
**Objeto:** AQUISIÇÃO DE GÊNEROS ALIMENTÍCIOS DE INTERESSE DA SECRETARIA DE SAÚDE DO MUNICÍPIO DE AQUIRAZ-CE.  
**Descrição:** Carne bovina in natura - Carne Bovina In Natura Tipo Corte: Acém - Apresentação: Moida, Estado De Conservação: Congelado(A)

**Data:** 04/04/2024 09:00  
**Modalidade:** Pregão Eletrônico  
**SRP:** NÃO  
**Identificação:** NºPregão 915012024 / UASG-981319  
**Lote/Item:** /134  
**Ata:** N/A  
**Fonte:** www.comprasgovernamentais.gov.br  
**Quantidade:** 5.250  
**Unidade:** Quilograma  
**UF:** CE

CNPJ	Razão Social do Fornecedor	Valor da Proposta Final
11.914.096/0001-10	PH&B COMERIO & SERVICOS LTDA.	RS 26,99
05.505.613/0001-02	M & S DISTRIBUIDORA DE ALIMENTOS LTDA	RS 27,00
46.385.061/0001-15	WS COMERCIO E SERVICOS LTDA	RS 30,60
45.740.949/0001-66	CHARLES BEZERRA CORDEIRO ME	RS 38,30
*VENCEDOR*		
04.401.608/0001-89	SAM'S COMERCIO DE PRODUTOS ALIMENTICIOS EIRELI	RS 40,35
22.684.715/0001-43	L H CASTRO DE ANDRADE FILHO COMERCIO	RS 40,36

**Item 81: LINGUIÇA CALABRESA DEFUMADA**

**Preço Estimado:** R\$ 26,06 (un)      **Percentual:** -      **Preço Estimado Calculado:** R\$ 26,06      **Média dos Preços Obtidos:** R\$ 26,06

Quantidade	Descrição	Observação
470 Quilogramas	LINGUIÇA CALABRESA DEFUMADA.	

**Preço (Outros Entes Públicos) 1: Média das Propostas Finais**

**RS 25,19**

Inc. II Art. 5º da LN 65 de 07 de Julho de 2021 (Lei nº 14.133)

**Órgão:** Prefeitura Municipal de Juína/MT  
**Objeto:** ADESAO A ATA DE REGISTRO DE PREÇOS Nº 027/2024 - PREGÃO ELETRÔNICO Nº 024/2024.FIRMADO ENTRE O MUNICÍPIO DE JUARA E A EMPRESA ALEXANDRE M. DIAS ME.OBJETIVANDO A AQUISIÇÃO DE GÊNEROS ALIMENTÍCIOS, EM ATENDIMENTO AO CONVENIO Nº1334/2024, CONFORME ÀS NECESSIDADES DA SECRETARIA MUNICIPAL DE ESPORTE, LAZER ETURISMO, ESTADO DE MATO GROSSO  
**Descrição:** LINGUIÇA DEFUMADA, TIPO CALABRESA, PREPARADA COM CARNE NÃO MISTA, TOUC - LINGUIÇA DEFUMADA, TIPO CALABRESA, PREPARADA COM CARNE NÃO MISTA. TOUC

**Data:** 27/06/2024 00:00  
**Modalidade:** Adesão/Carona em registro de preço  
**SRP:** SIM  
**Identificação:** 142024  
**Lote/Item:** 1/13  
**Ata:** N/A  
**Adjudicação:** 27/06/2024 00:00  
**Fonte:** transparencia.juina.mt.gov.br/prefjuina/mt/licitacoes/licitacao  
**Quantidade:** 50  
**Unidade:** kg  
**UF:** MT

CNPJ	Razão Social do Fornecedor	Valor da Proposta Final
14.218.371/0001-59	ALEXANDRE M.DIAS	RS 25,19
*VENCEDOR*		





**Preço (Outros Entes Públicos) 2: Média das Propostas Finais**

Inc. II Art. 5º da IN 65 de 07 de Julho de 2021 (Lei nº 14.133)

**Órgão:** MUNICÍPIO DE HELIÓPOLIS/BA  
**Objeto:** Contratação de empresa para o Registro de Preços para eventual e futura AQUISIÇÃO DE GÊNEROS ALIMENTÍCIOS PERECÍVEIS (CARNES E FRIOS), PARA ATENDER AS NECESSIDADES DO MUNICÍPIO DE HELIÓPOLIS BAHIA, conforme especificações constantes do termo de referência  
**Descrição:** LINGUIÇA CALABRESA DEFUMADA, Tamanho Grossa, Estado De Conservação Resfriado(A), Embalagem com 1 kg, Acondicionado em filme de PVC transparente ou saco plástico transparente, validade do produto não poderá ser superior a 3 meses, contados a partir da data - LINGUIÇA CALABRESA DEFUMADA, Tamanho Grossa, Estado De Conservação Resfriado(A), Embalagem com 1 kg, Acondicionado em filme de PVC transparente ou saco plástico transparente, validade do produto não poderá ser superior a 3 meses, contados a partir da data de sua entrega. O produto deverá estar em conformidade com as normas e/ou legislação vigente da ANVISA/MS inclusive apresentando, em sua embalagem, as marcas e carimbos oficiais pertinentes

**Data:** 11/06/2024 00:00  
**Modalidade:** PREGÃO ELETRÔNICO  
**SRP:** SIM  
**Identificação:** 94665  
**Lote/Item:** 3  
**Ata:** N/A  
**Fonte:** licitane.com.br  
**Quantidade:** 160  
**Unidade:** Pacotes  
**UF:** BA

CNPJ	Razão Social do Fornecedor	Valor da Proposta Final
18.984.516/0001-83	FRIGOFRANGO ABREU EIRELI	R\$ 26,00
*VENCEDOR*		

**Preço (Outros Entes Públicos) 3: Média das Propostas Finais**

R\$ 27,00

Inc. II Art. 5º da IN 65 de 07 de Julho de 2021 (Lei nº 14.133)

**Órgão:** MUNICIPIO DE GALILEIA  
**Objeto:** REGISTRO DE PREÇOS PARA FUTURA AQUISIÇÃO DE GÊNEROS ALIMENTÍCIOS PARA ATENDER AS SECRETARIAS DO MUNICIPIO DE GALILEIA/MG  
**Descrição:** Linguiça Tipo Calabresa Defumada -- Linguiça Tipo Calabresa Defumada -

**Data:** 06/06/2024 09:00  
**Modalidade:** Pregão - Eletrônico  
**SRP:** NÃO  
**Identificação:** 17005000000187-1-000014/2024  
**Lote/Item:** 1/48  
**Ata:** N/A  
**Homologação:** 11/06/2024 00:00  
**Fonte:** https://www.gov.br/pncp/pt-br  
**Quantidade:** 330  
**Unidade:** KILOGRAMA  
**UF:** MG

CNPJ	Razão Social do Fornecedor	Valor da Proposta Final
22.808.727/0001-32	STOP SHOP COMERCIO DE PRODUTOS ALIMENTICIOS LTDA	R\$ 27,00
*VENCEDOR*		

**Item 82: LEITE CONDENSADO**

Preço Estimado: R\$ 7,91 (un)      Percentual: -      Preço Estimado Calculado: R\$ 7,91      Média dos Preços Obtidos: R\$ 7,91

Quantidade	Descrição	Observação
825 Latas	LEITE CONDENSADO, Especificação: compostos de leite desnatado, açúcar e lactose (tradicional). De consistência cremosa e textura homogênea. Embalagem: lata com 395 gramas. Validade mínima de 1 (um) ano a contar da entrega	

**Preço (Outros Entes Públicos) 1: Média das Propostas Finais**

R\$ 7,19

Inc. II Art. 5º da IN 65 de 07 de Julho de 2021 (Lei nº 14.133)



**Órgão:** Prefeitura Municipal de São Tomé - PR  
**Objeto:** AQUISIÇÃO DE GÊNEROS ALIMENTÍCIOS, CARNES, PERECÍVEIS, HORTIFRUTI, PRODUTOS DE LIMPEZA E DEMAIS MATERIAIS DE COPA E COZINHA, DESTINADOS AOS DIVERSOS DEPARTAMENTOS DO MUNICÍPIO DE SÃO TOMÉ  
**Descrição:** LEITE CONDENSADO caixa de 395g, tet: apak, ingredientes: leite pasteurizado padronizado - LEITE CONDENSADO caixa de 395g, tetrapak, ingredientes: leite pasteurizado padronizado e/ ou leite em pó, açúcar e lactose. Validade minima de 6 meses após a entrega. Marca referência: Mococa

**Data:** 02/07/2024 09:01  
**Modalidade:** PREGÃO ELETRÔNICO  
**SRP:** NÃO  
**Identificação:** 27888\_222024  
**Lote/Item:** 78/1  
**Ata:** [Link Ata](#)  
**Fonte:** <https://comprasbr.com.br/>  
**Quantidade:** 120  
**Unidade:** UNI  
**UF:** PR

CNPJ	Razão Social do Fornecedor	Valor da Proposta Final
50.118.649/0001-80 *VENCEDOR*	VIQUETE E GARCIA	R\$ 7,18
09.449.577/0001-50	ALIMENTICIOS POLPETA LTDA	R\$ 7,19

**Preço (Outros Entes Públicos) 2: Média das Propostas Finais**

R\$ 7,65

*Inc. II Art. 5º da LN 65 de 07 de Julho de 2021 (Lei nº 14.133)*

**Órgão:** MUNICIPIO DE RECURSOLANDIA  
**Objeto:** SOLICITAÇÃO DE LICITAÇÃO DE GÊNEROS ALIMENTÍCIOS PARA PREFEITURA E SUAS SECRETARIAS 03.04.04.122.0402.2.004.00099.3.3.90.30 03.15.15.452.1502.2.023.00231.3.3.90.30 03.17.17.512.1701.2.061.00288.3.3.90.30 03.25.25.751.2501.2.033.00363.3.3.90.30 03.28.04.129.0403.2.005.00431.3.3.90.30 03.17.17.512.1701.2.026.00283.3.3.90.30  
**Descrição:** Leite condensado Ingredientes: leite integral, açúcar e lactose. Não conter glúten. Informação nutricional: porção 20g: valor energético 65kcal, carboidrato 11g, proteína 1,4g, gordura total 1,6g, sódio 20mg. Registrado no Ministério da agricultura SIF/DI - Leite condensado Ingredientes: leite integral, açúcar e lactose. Não conter glúten. Informação nutricional: porção 20g: valor energético 65kcal, carboidrato 11g, proteína 1,4g, gordura total 1,6g, sódio 20mg. Registrado no Ministerio da agricultura SIF/DIPOA sob nº 0038/2266. Prazo de Validade: Mínimo de 12 meses a partir da data de entrega. A rotulagem deve conter no mínimo as seguintes informações: nome e/ou marca, ingredientes, data de validade, lote e informações nutricionais. Contém 395g

**Data:** 20/06/2024 09:30  
**Modalidade:** Pregão - Eletrônico  
**SRP:** SIM  
**Identificação:** 37421146000110-1-000015/2024  
**Lote/Item:** 1/44  
**Ata:** N/A  
**Homologação:** 20/06/2024 00:00  
**Fonte:** <https://www.gov.br/pncp/pt-br>  
**Quantidade:** 100  
**Unidade:** UN  
**UF:** TO

CNPJ	Razão Social do Fornecedor	Valor da Proposta Final
39.534.893/0001-90 *VENCEDOR*	MGN COMERCIO & SERVIÇOS DE PRODUTOS DE PAPELARIA LTDA-ME	R\$ 7,65

**Preço (Outros Entes Públicos) 3: Média das Propostas Finais**

R\$ 8,90

*Inc. II Art. 5º da LN 65 de 07 de Julho de 2021 (Lei nº 14.133)*

**Órgão:** FUNDO MUNICIPAL DE ASSISTENCIA SOCIAL  
**Objeto:** AQUISIÇÃO DE MATERIAL DE CONSUMO - GÊNEROS ALIMENTÍCIOS / LANCHE EVENTUAL PARA O SCFV DA CRIANÇA E ADOLESCENTE  
**Descrição:** LEITE CONDENSADO 395G - LEITE CONDENSADO 395G

**Data:** 18/06/2024 17:00  
**Modalidade:** Dispensa  
**SRP:** NÃO  
**Identificação:** 07861802000135-1-000106/2024  
**Lote/Item:** 1/10  
**Ata:** N/A  
**Homologação:** 19/06/2024 00:00  
**Fonte:** <https://www.gov.br/pncp/pt-br>  
**Quantidade:** 8  
**Unidade:** UN  
**UF:** GO



CNPJ Razão Social do Fornecedor  
09.665.824/0001-55 VITORIA COMERCIO E DISTRIBUIDORA LTDA  
\*VENCEDOR\*

Valor da Proposta Final  
R\$ 8,90

## Item 83: LEITE LÍQUIDO INTEGRAL

Preço Estimado: R\$ 8,31 (un)

Percentual: -

Preço Estimado Calculado: R\$ 8,31

Média dos Preços Obtidos: R\$ 8,31

Quantidade	Descrição	Observação
925 Unidades	LEITE LÍQUIDO INTEGRAL. Especificação: integral, desidratado, de boa qualidade, enriquecido com ferro, zinco e vitaminas A, B, C e D. Embalagem: de 1 litro, inviolada, livre de insetos, larvas, microrganismos ou outras impurezas que venham a comprometer o armazenamento e a saúde humana. Obrigatório conter a data de fabricação e validade expressas na embalagem, bem como o número do lote. Validade mínima de 12 meses. Indicação da marca do fabricante.	

## Preço (Outros Entes Públicos) 1: Média das Propostas Finais

R\$ 7,90

Inc. II Art. 5º da LN 65 de 07 de Julho de 2021 (Lei nº 14.133)

**Órgão:** PREFEITURA MUNICIPAL DE RIBEIRÃO BONITO  
**Objeto:** REGISTRO DE PREÇOS PARA AQUISIÇÃO PARCELADA DE GÊNEROS ALIMENTÍCIOS NÃO PERECÍVEIS PARA TODOS OS DEPARTAMENTOS DA PREFEITURA MUNICIPAL DE RIBEIRÃO BONITO PELO PERÍODO DE 12 (DOZE) MESES  
**Descrição:** LEITE LÍQUIDO INTEGRAL SEM LACTOSE 1L - LEITE LÍQUIDO INTEGRAL SEM LACTOSE 1L

**Data:** 19/03/2024 00:00  
**Modalidade:** PREGÃO PRESENCIAL  
**SRP:** SIM  
**Identificação:** 10000624  
**Lote/Item:** 1/53  
**Ata:** N/A  
**Homologação:** 03/04/2024 00:00  
**Fonte:** terminal.ribeiraobonito.sp.gov.br:8079/Transparencia/  
**Quantidade:** 200  
**Unidade:** LT  
**UF:** SP

CNPJ Razão Social do Fornecedor  
03.436.893/0001-00 OPINI & OPINI LTDA  
\*VENCEDOR\*

Valor da Proposta Final  
R\$ 7,90

## Preço (Outros Entes Públicos) 2: Média das Propostas Finais

R\$ 8,45

Inc. II Art. 5º da LN 65 de 07 de Julho de 2021 (Lei nº 14.133)

**Órgão:** MUNICIPIO DE CASEIROS  
**Objeto:** AQUISIÇÃO DE GÊNEROS ALIMENTÍCIOS DESTINADOS AOS ALUNOS DA REDE MUNICIPAL DE EDUCAÇÃO PARA COMPOR O CARDÁPIO ESCOLAR NO 1º SEMESTRE DE 2024.  
**Descrição:** LEITE LIQUIDO INTEGRAL - sem lactose embalagem em caixa de 1 litro. - LEITE LIQUIDO INTEGRAL - sem lactose embalagem em caixa de 1 litro.

**Data:** 09/02/2024 08:30  
**Modalidade:** Pregão - Presencial  
**SRP:** NÃO  
**Identificação:** 90483058000126-1-000003/2024  
**Lote/Item:** 1/1049  
**Ata:** N/A  
**Homologação:** 14/02/2024 00:00  
**Fonte:** https://www.gov.br/pnecp/pt-br  
**Quantidade:** 35  
**Unidade:** L  
**UF:** RS

CNPJ Razão Social do Fornecedor  
40.041.779/0001-08 MINIMERCADO FIAMENGHI LTDA  
\*VENCEDOR\*

Valor da Proposta Final  
R\$ 8,45



**Preço (Outros Entes Públicos) 3: Média das Propostas**

Inc. II Art. 5º da LN 65 de 07 de Julho de 2021 (Lei nº 14.133)

**Órgão:** PM DE CASEIROS  
**Data:** 09/02/2024 00:00  
**Objeto:** AQUISIÇÃO DE GÊNEROS ALIMENTÍCIOS DESENVOLVIDOS PARA ALUNOS DA REDE MUNICIPAL DE EDUCAÇÃO PARA COMPOSIÇÃO DO CANTINO ESCOLAR NO 1º SEMESTRE DE 2024  
**Modalidade:** Pregão Presencial  
**SRP:** NÃO  
**Identificação:** 65800-4-2024-PRP  
**Lote/Item:** 1/49  
**Ata:** N/A  
**Homologação:** 14/02/2024 00:00  
**Fonte:** <https://portal.tce.rs.gov.br/aplicprod/f?p=50500:3:::NO::>  
**Quantidade:** 35  
**Unidade:** L  
**UF:** RS

CNPJ	Razão Social do Fornecedor	Valor da Proposta Final
40.041.779/0001-08 *VENCEDOR*	MINIMERCADO FIAMENGHI LTDA	R\$ 8,45
03.249.674/0001-12	JOSE HENRIQUE BRÖLLO	R\$ 8,50
21.743.636/0001-01	OLIVEIRA E FORTES MINIMERCADO LTDA - ME	R\$ 8,75

**Item 84: MARGARINA VEGETAL CREMOSA COM SAL**

Preço Estimado: R\$ 11,95 (un)      Percentual: -      Preço Estimado Calculado: R\$ 11,95      Média dos Preços Obtidos: R\$ 11,95

Quantidade	Descrição	Observação
880 Unidades	MARGARINA VEGETAL CREMOSA COM SAL. Especificação: margarina com óleo interesterificado, com sal, com 60% de lipídeos. Embalagem: pote de 500g, integros, resistentes e limpos. A embalagem deverá constar externamente os dados de identificação e procedência, informações nutricionais, número de lote, quantidade do produto, número de registro. O produto deverá apresentar validade mínima de 120 (cento e vinte) dias a partir da data de entrega. Indicação da marca do fabricante.	

**Preço (Compras Governamentais) 1: Média das Propostas Finais**

R\$ 13,63

Inc. I Art. 5º da LN 65 de 07 de Julho de 2021 (Lei nº 14.133)

**Órgão:** MINISTÉRIO DA DEFESA  
 Comando do Exército  
 Comando Militar do Sudeste  
 2ª Região Militar  
**Data:** 09/05/2024 00:00  
**Objeto:** Pregão Eletrônico Aquisição de Gêneros Alimentícios do Quantitativo de Subsistência (QS) Alimentação das Tropas do Exército Brasileiro subordinadas ao Comando Militar do Sudeste (CMSE)  
**Modalidade:** Pregão Eletrônico  
**SRP:** NÃO  
**Identificação:** NºPregão:900012024 / UASG:160488  
**Lote/Item:** /34  
**Ata:** N/A  
**Homologação:** 04/06/2024 00:00  
**Fonte:** [www.comprasgovernamentais.gov.br](http://www.comprasgovernamentais.gov.br)  
**Quantidade:** 674  
**CatMat:** 463699 - Tipo: Margarina | Subtipo: Cremosa | Composição Básica: Mínimo De 80% De Gordura | Sabor: Com Sal  
**Unidade:** Embalagem  
**UF:** SP

CNPJ	Razão Social do Fornecedor	Valor da Proposta Final
02.914.460/0191-70 *VENCEDOR*	SEARA ALIMENTOS LTDA	R\$ 10,66
37.145.968/0001-16	JVC INDUSTRIA COMERCIO ATACADO LOGISTICA E DISTRIBUICAO DE ALIMENTOS LTDA	R\$ 11,24
17.280.072/0001-32	BUFFET FAMILIA MORETTI EIRELI	R\$ 11,89
20.942.789/0001-07	SUKOI ALIMENTOS LTDA	R\$ 12,00



CNPJ	Razão Social do Fornecedor	Valor da Proposta Final
17.464.362/0001-36	PHENIX COMERCIO E SERVICOS EM GERAL LTDA	RS 13,98
18.702.840/0001-61	SAO JERONIMO DISTRIBUIDORA DE ALIMENTOS EIRELI	RS 14,30
26.361.172/0001-84	FORTE AFONSOS DISTRIBUIDORA DE ALIMENTOS EIRELI	RS 14,45
09.211.999/0001-92	VISIONARIA COMERCIO E SERVICOS EM GERAL LTDA	RS 14,99
48.030.071/0001-63	VICENZA COMERCIO DE ALIMENTOS LTDA	RS 15,00
00.855.154/0001-65	SUPER SUJICA DISTRIBUIDORA E COMERCIO EIRELI	RS 15,00
05.876.269/0001-50	CONSER ALIMENTOS LTDA.	RS 15,02
20.847.099/0001-79	YIOUCMED COMERCIO ATACADISTA PRODUTOS HOSPITALARES E HIGIENE EIRELI	RS 15,02

**Preço (Outros Entes Públicos) 1: Média das Propostas Finais**

**RS 10,36**

*Inc. II Art. 5º da LN 65 de 07 de Julho de 2021 (Lei nº 14.133)*

<b>Órgão:</b> MUNICÍPIO DE COSTA MARQUES/RO	<b>Data:</b> 10/06/2024 00:00
<b>Objeto:</b> Gêneros Alimentícios, para atendimento as dependências da Sede da Prefeitura Municipal de Costa Marques/RO.	<b>Modalidade:</b> DISPENSA ELETRÔNICA
<b>Descrição:</b> MARGARINA VEGETAL CREMOSA COM SAL ISENTA DE GORDURA TRANS, CONTENDO MÍNIMO 70 POR CENTO DE TEOR DE LIPÍDIOS, POTE COM 500 MG. COM VALIDADE MÍNIMA DE 18 MESES A PARTIR DA DATA DE ENTREGA NA UNIDADE REQUISITANTE. - MARGARINA VEGETAL CREMOSA COM SAL ISENTA DE GORDURA TRANS, CONTENDO MÍNIMO 70 POR CENTO DE TEOR DE LIPÍDIOS, POTE COM 500 MG. COM VALIDADE MÍNIMA DE 18 MESES A PARTIR DA DATA DE ENTREGA NA UNIDADE REQUISITANTE.	<b>SRP:</b> NÃO
	<b>Identificação:</b> 95309
	<b>Lote/Item:</b> 1/8
	<b>Ata:</b> N/A
	<b>Fonte:</b> licitanet.com.br
	<b>Quantidade:</b> 250
	<b>Unidade:</b> UNID
	<b>UF:</b> RO

CNPJ	Razão Social do Fornecedor	Valor da Proposta Final
43.351.307/0001-40	S N B DE SANTANA AG. DE SERV E NEG. EM GERAL	RS 10,36
<b>*VENCEDOR*</b>		

**Preço (Outros Entes Públicos) 2: Média das Propostas Finais**

**RS 11,85**

*Inc. II Art. 5º da LN 65 de 07 de Julho de 2021 (Lei nº 14.133)*

<b>Órgão:</b> MUNICIPIO DE SAO DOMINGOS	<b>Data:</b> 06/06/2024 00:00
<b>Objeto:</b> CONTRATAÇÃO DE EMPRESA ESPECIALIZADA PARA O FORNECIMENTO DE PRODUTOS DE GÊNEROS ALIMENTÍCIOS PARA ATENDER AS NECESSIDADES DA SECRETARIA DE OBRAS.	<b>Modalidade:</b> Pregão - Presencial
<b>Descrição:</b> MARGARINA VEGETAL CREMOSA, COM SAL, 60 A 95% DE TEOR DE LIPÍDIOS, ISENTO DE GORDURA TRANS, EMBALAGEM ORIGINAL COM 500G. - MARGARINA VEGETAL CREMOSA, COM SAL, 60 A 95% DE TEOR DE LIPÍDIOS. ISENTO DE GORDURA TRANS, EMBALAGEM ORIGINAL COM 500G.	<b>SRP:</b> SIM
	<b>Identificação:</b> 01068014000100-1-000176/2024
	<b>Lote/Item:</b> 1/27
	<b>Ata:</b> N/A
	<b>Homologação:</b> 06/06/2024 00:00
	<b>Fonte:</b> https://www.gov.br/pncp/pt-br
	<b>Quantidade:</b> 100
	<b>Unidade:</b> UNIDADE
	<b>UF:</b> GO

CNPJ	Razão Social do Fornecedor	Valor da Proposta Final
07.170.435/0001-23	MARIA ILZA DOS SANTOS BARBOSA VILA REAL	RS 11,85
<b>*VENCEDOR*</b>		



## Item 85: MILHO PARA MINGAU

Preço Estimado: R\$ 9,06 (un)

Percentual: -

Preço Estimado Calculado: R\$ 9,06

Média dos Preços Obtidos: R\$ 9,06

Quantidade	Descrição	Observação
575 Pacotes	MILHO PARA MINGAU, Descrição: branco, de boa qualidade, despeculada, tipo I, não contendo impurezas ou carunchos. Embalagem: Pacot e de 500g	

## Preço (Compras Governamentais) 1: Média das Propostas Finais

R\$ 8,65

Inc. I Art. 5º da IN 65 de 07 de Julho de 2021 (Lei nº 14.133)

<b>Órgão:</b> MINISTERIO DA DEFESA Comando da Aeronáutica GRUPAMENTO DE APOIO DE BELÉM	<b>Data:</b> 06/02/2024 00:00
<b>Objeto:</b> Pregão Eletrônico O presente termo tem por objeto o Registro de Preços para eventual aquisição de gêneros alimentícios para Comis são de Aeroportos da Região AmazônicaCOMARA, a fim de atender as necessidades do Destacame nto de Obra de Alcântara (DECO-AK), conforme c ondições, quantidades, exigências e estimativas , estabelecidas neste instrumento	<b>Modalidade:</b> Pregão Eletrônico
<b>Descrição:</b> Amido* - AMIDO*, MATERIAL MILHO APLICAÇÃO MINGAU CARACTERÍSTICAS ADICIONAIS PÓ, SABOR BAUNILHA	<b>SRP:</b> NÃO
<b>CatMat:</b> 310412 - Material: Milho   Aplicação: Mingau   Características Adicionais: Pó. Sabor Baunilha	<b>Identificação:</b> NºPregão:1232023 / UASG:120628
	<b>Lote/Item:</b> /70
	<b>Ata:</b> N/A
	<b>Homologação:</b> 03/04/2024 00:00
	<b>Fonte:</b> www.comprasgovernamentais.gov.br
	<b>Quantidade:</b> 460
	<b>Unidade:</b> Caixa
	<b>UF:</b> PA

CNPJ	Razão Social do Fornecedor	Valor da Proposta Final
05.272.222/0001-51 *VENCEDOR*	F. F. PINHEIRO	R\$ 6,00
27.934.956/0001-17	ANDRADE ALCANTARA COMERCIO DE GENEROS ALIMENTICIOS LTDA	R\$ 6,50
33.034.563/0001-50	FABIO LUIS LEMOS JUNIOR 04102946322	R\$ 6,70
44.168.160/0001-10	ADENILTON SAMPAIO NOVAIS 69135118253	R\$ 8,48
51.372.643/0001-05	DIVINO COMERCIO LTDA	R\$ 8,49
31.566.067/0001-11	TERRANOVA SERVICOS DE LOCACAO E COMERCIO EIRELI	R\$ 9,10
42.518.108/0001-10	DISTRIBUIDORA FENIX LTDA	R\$ 11,70
28.742.388/0001-15	SOLUCCI DISTRIBUIDORA & SERVICOS EIRELI	R\$ 12,20

## Preço (Compras Governamentais) 2: Média das Propostas Finais

R\$ 7,56

Inc. I Art. 5º da IN 65 de 07 de Julho de 2021 (Lei nº 14.133)

<b>Órgão:</b> PREFEITURA MUNICIPAL DE COCOS	<b>Data:</b> 11/01/2024 09:00
<b>Objeto:</b> Pregão Eletrônico para o Registro de Preços para futuras e eventuais aquisições de gêneros alimentícios destinadas a merenda escolar e demais secretarias do Município de Cocos-BA.	<b>Modalidade:</b> Pregão Eletrônico
<b>Descrição:</b> Amido* - Amido . material: milho, aplicação: mingau, características adicionais: pó, sabor baunilha	<b>SRP:</b> SIM
<b>CatMat:</b> 310412 - Material: Milho   Aplicação: Mingau   Características Adicionais: Pó, Sabor Baunilha	<b>Identificação:</b> NºPregão:442023 / UASG 983461
	<b>Lote/Item:</b> 10/41
	<b>Ata:</b> <a href="#">Link Ata</a>
	<b>Adjudicação:</b> 22/01/2024 17:30
	<b>Homologação:</b> 22/01/2024 17:46
	<b>Fonte:</b> www.comprasgovernamentais.gov.br
	<b>Quantidade:</b> 2.500
	<b>Unidade:</b> Caixa 200,00 G
	<b>UF:</b> BA

CNPJ	Razão Social do Fornecedor	Valor da Proposta Final
10.880.510/0001-54 *VENCEDOR*	ALIMENTAR COMERCIO E SERVICOS LTDA	R\$ 7,00



CNPJ	Razão Social do Fornecedor	Valor da Proposta Final
97.455.976/0001-90	JOSE FRANCISCO VASCONCELOS	R\$ 7,75
11.260.603/0001-49	COMERCIAL MAPEL EIRELI	R\$ 7,75
07.387.218/0001-90	JOSE CARLOS RODRIGUES NOGUEIRA	R\$ 7,75

**Preço (Compras Governamentais) 3: Média das Propostas Finais**

**R\$ 10,98**

Inc. I Art. 5º da LN 65 de 07 de Julho de 2021 (Lei nº 14.133)

**Órgão:** Agência de Modernização da Gestão de Processos  
**Data:** 21/12/2023 09:00  
**Objeto:** Intenção de registro de preço para futura e eventual AQUISIÇÃO DE GÊNEROS ALIMENTÍCIOS (DIVERSOS)- PLS Nº 022/2023..  
**Modalidade:** Pregão Eletrônico  
**SRP:** SIM  
**Descrição:** Amido\* - Amido\* Material: Milho , Aplicação: Mingau , Características Adicionais: Pó, Sabor Baunilha  
**Identificação:** NºPregão:112332023 / UASG:925998  
**Lote/Item:** /2  
**Ata:** [Link Ata](#)  
**CatMat:** 310412 - Material: Milho | Aplicação: Mingau | Características Adicionais: Pó, Sabor Baunilha  
**Adjudicação:** 21/12/2023 16:16  
**Fonte:** www.comprasgovernamentais.gov.br  
**Quantidade:** 2.112  
**Unidade:** Saco 500,00 G  
**UF:** AL

CNPJ	Razão Social do Fornecedor	Valor da Proposta Final
28.779.013/0001-20 *VENCEDOR*	M S ZOPELARI DISTRIBUIDORA DE ALIMENTOS EIRELI	R\$ 5,17
00.889.590/0001-55	DISTRIBUIDORA DE ALIMENTOS SANTA RITA LTDA	R\$ 8,78
46.831.893/0001-18	BRAZAS CARNES E ALIMENTOS DISTRIBUIDORA LTDA	R\$ 19,00

**Item 86: MOLHO DE TOMATE**

Preço Estimado: R\$ 6,67 (un)      Percentual: -      Preço Estimado Calculado: R\$ 6,67      Média dos Preços Obtidos: R\$ 6,67

Quantidade	Descrição	Observação
1.425 Unidades	MOLHO DE TOMATE, Especificação: Produto resultante da concentração da polpa de frutos maduros. Embalagem: lata ou bag de 340g, sem amassadura ou abaulamento. A embalagem deve conter: data de validade, identificação da marca, número do lote, procedência, composição	

**Preço (Outros Entes Públicos) 1: Média das Propostas Finais**

**R\$ 6,60**

Inc. II Art. 5º da LN 65 de 07 de Julho de 2021 (Lei nº 14.133)

**Órgão:** MUNICIPIO DE TATUI  
**Data:** 12/06/2024 10:05  
**Objeto:** PREGÃO ELETRÔNICO DE REGISTRO DE PREÇOS PARA COMPRA DE ALIMENTAÇÃO PARA OS ATLETAS REPRESENTANTES DA CIDADE DE TATUI PARTICIPANTES DOS JOGOS REGIONAIS  
**Modalidade:** Pregão - Eletrônico  
**SRP:** SIM  
**Descrição:** MOLHO DE TOMATE - MOLHO DE TOMATE  
**Identificação:** 46634564000187-1-000744/2024  
**Lote/Item:** 1/27  
**Ata:** N/A  
**Homologação:** 13/06/2024 00:00  
**Fonte:** https://www.gov.br/pncp/pt-br  
**Quantidade:** 400  
**Unidade:** KG  
**UF:** SP

CNPJ	Razão Social do Fornecedor	Valor da Proposta Final
26.961.485/0001-73 *VENCEDOR*	HABILIDADE ESPORTE SERVICOS EIRELI	R\$ 6,41
67.043.711/0001-14	JORGE LUIZ DOMINGUES TATUI ME	R\$ 6,79



**Preço (Outros Entes Públicos) 2: Média das Propostas Finais**

*Inc. II Art. 5º da LN 65 de 07 de Julho de 2021 (Lei nº 14.133)*

**Órgão:** MUNICIPIO DE LENCOIS PAULISTA  
**Objeto:** AQUISICAO DE GENEROS ALIMENTICIOS  
**Descrição:** MOLHO DE TOMATE - MOLHO DE TOMATE

**Data:** 03/06/2024 14:14  
**Modalidade:** Dispensa  
**SRP:** NÃO  
**Identificação:** 46200846000176-1-001503/2024  
**Lote/Item:** 1/2  
**Ata:** N/A  
**Homologação:** 23/05/2024 00:00  
**Fonte:** https://www.gov.br/pncp/pt-br  
**Quantidade:** 10  
**Unidade:** UN  
**UF:** SP

CNPJ	Razão Social do Fornecedor	Valor da Proposta Final
08.528.442/0001-17	NUTRICIONALE COMERCIO DE ALIMENTOS LTDA	R\$ 6,50
*VENCEDOR*		

**Preço (Outros Entes Públicos) 3: Média das Propostas Finais**

**R\$ 6,90**

*Inc. II Art. 5º da LN 65 de 07 de Julho de 2021 (Lei nº 14.133)*

**Órgão:** Prefeitura Municipal de Bariri  
**Objeto:** GÊNEROS ALIMENTÍCIOS PARA O CORPO DE BOMBEIROS  
**Descrição:** MOLHO DE TOMATE - MOLHO DE TOMATE

**Data:** 23/05/2024 00:00  
**Modalidade:** PREGÃO ELETRÔNICO  
**SRP:** SIM  
**Identificação:** 02856924  
**Lote/Item:** 1/54  
**Ata:** N/A  
**Homologação:** 24/05/2024 00:00  
**Fonte:** portaltransp.bariri.sp.gov.br:8079/transparencia/  
**Quantidade:** 73,44  
**Unidade:** KG  
**UF:** SP

CNPJ	Razão Social do Fornecedor	Valor da Proposta Final
27.078.009/0001-71	ROBERTO ALEXANDRE BIFFE	R\$ 6,90
*VENCEDOR*		

**Item 87: CORANTE**

Preço Estimado: R\$ 5,20 (un)      Percentual: -      Preço Estimado Calculado: R\$ 5,20      Média dos Preços Obtidos: R\$ 5,20

Quantidade	Descrição	Observação
1.535 Unidades	CORANTE, Especificação: Calorífico em pó fino homogêneo, obtido de frutos maduros de urucum, limpos. Cor: vermelho intensa. Embalagem: plástica com 100g, com cheiro e sabor próprios para consumo humano e em conformidade com a legislação em vigor.	

**Preço (Outros Entes Públicos) 1: Média das Propostas Finais**

**R\$ 4,69**

*Inc. II Art. 5º da LN 65 de 07 de Julho de 2021 (Lei nº 14.133)*





**Órgão:** MUNICÍPIO DE IRAI DE MINAS  
**Objeto:** [LICITANET] - Contratação de empresa para fornecimento de gêneros alimentícios destinados a merenda escolar da Rede Municipal de Ensino do município de Irai de Minas.  
**Descrição:** Colorau calorífico em pó fino homogêneo, obtido de frutas maduras de urucum, limpos, desidratados e moídos, de coloração vermelha. com aspecto de cor, cheiro e sabor próprio. embalagem de 500g. - Colorau calorífico em pó fino homogêneo, obtido de frutas maduras de urucum, limpos, desidratados e moídos, de coloração vermelha. com aspecto de cor, cheiro e sabor próprio. embalagem de 500g.

**Data:** 11/04/2024 09:00  
**Modalidade:** Pregão - Eletrônico  
**SRP:** NÃO  
**Identificação:** 18158642000189-1-000003/2024  
**Lote/Item:** 1/4052328  
**Ata:** N/A  
**Homologação:** 09/05/2024 00:00  
**Fonte:** <https://www.gov.br/pncp/pt-br>  
**Quantidade:** 11  
**Unidade:** KG  
**UF:** MG

CNPJ	Razão Social do Fornecedor	Valor da Proposta Final
35.414.536/0001-38 *VENCEDOR*	CLEBESSON GOMES DA CRUZ EIRELI	R\$ 4,69

**Preço (Outros Entes Públicos) 2: Média das Propostas Finais**

R\$ 5,04

*Inc. II Art. 5º da LN 65 de 07 de Julho de 2021 (Lei nº 14.133)*

**CNPJ:** 45.162.054/0001-91  
**Órgão:** MUNICÍPIO DE COSMORAMA  
**Objeto:** aquisição de gêneros alimentícios para atendimento da merenda escolar, para o período de 12 meses  
**Descrição:** COLORAU OU CALORÍFICO: CONDIMENTO DE COR AVERMELHADA, PREPARADO PRINCIPALMENTE A BASE DE SEMENTES DE URUCUM DESSECADAS E TRITURADAS AO PÓ FINO. EMBALADO EM PACOTE APROPRIADO DE 500G. - COLORAU OU CALORÍFICO: CONDIMENTO DE COR AVERMELHADA, PREPARADO PRINCIPALMENTE A BASE DE SEMENTES DE URUCUM DESSECADAS E TRITURADAS AO PÓ FINO. EMBALADO EM PACOTE APROPRIADO DE 500G.

**Data:** 05/07/2023 00:00  
**Modalidade:** PREGÃO PRESENCIAL  
**SRP:** NÃO  
**Identificação:** 00006323  
**Lote/Item:** 1/17  
**Ata:** [Link Ata](#)  
**Fonte:** 177.39.84.90:5656/transparencia/  
**Quantidade:** 180  
**Unidade:** PACO  
**UF:** SP

CNPJ	Razão Social do Fornecedor	Valor da Proposta Final
12.807.801/0001-42 *VENCEDOR*	MERCADO DONA NENA LTDA	R\$ 5,04

**Preço (Outros Entes Públicos) 3: Média das Propostas Finais**

R\$ 5,88

*Inc. II Art. 5º da LN 65 de 07 de Julho de 2021 (Lei nº 14.133)*

**CNPJ:** 18.158.642/0001-89  
**Órgão:** MUNICÍPIO DE IRAÍ DE MINAS/MG  
**Objeto:** Seleção e contratação de empresa(s) para fornecimento DE GÊNEROS ALIMENTÍCIOS DESTINADOS A MERENDA ESCOLAR DA REDE MUNICIPAL DE ENSINO DO MUNICÍPIO DE IRAÍ DE MINAS NO ANO DE 2023.  
**Descrição:** COLORAU CALORÍFICO EM PÓ FINO HOMOGÊNEO - COLORAU CALORÍFICO EM PÓ FINO HOMOGÊNEO, OBTIDO DE FRUTAS MADURAS DE URUCUM, LIMPOS, DESIDRATADOS E MOÍDOS, DE COLORAÇÃO VERMELHA. COM ASPECTO DE COR, CHEIRO E SABOR PRÓPRIO. EMBALAGEM DE 500G.

**Data:** 30/01/2023 13:00  
**Modalidade:** PREGÃO ELETRÔNICO  
**SRP:** NÃO  
**Identificação:** 56586  
**Lote/Item:** 53/53  
**Ata:** [Link Ata](#)  
**Fonte:** licitanet.com.br  
**Quantidade:** 10  
**Unidade:** QUILOGRAMA  
**UF:** MG

CNPJ	Razão Social do Fornecedor	Valor da Proposta Final
40.589.025/0001-97 *VENCEDOR*	JR SERVICOS E DISTRIBUICAO LTDA	R\$ 5,85
35.414.536/0001-38	CLEBESSON GOMES DA CRUZ EIRELI	R\$ 5,90



## Item 88: SUPLEMENTO ALIMENTAR

Preço Estimado: R\$ 11,33 (un)

Percentual: -

Preço Estimado Calculado: R\$ 11,33

Média dos Preços Obtidos: R\$ 11,33

Quantidade	Descrição	Observação
1.030 Latas	SUPLEMENTO ALIMENTAR, Especificação: a base de farinha de arroz. Embalagem: lata com 400g	

## Preço (Compras Governamentais) 1: Média das Propostas Finais

RS 12,70

Inc. I Art. 5º da LN 65 de 07 de Julho de 2021 (Lei nº 14.133)

<b>Órgão:</b> ASSOCIAÇÃO COMUNIDADE CENTRO DE EDUCAÇÃO INFANTIL SÍTIO DO PICA-PAU AMARELO	<b>Data:</b> 22/01/2024 09:00
<b>Objeto:</b> Aquisição de gêneros alimentícios destinados ao Programa Nacional de Alimentação Escolar - PNAE, para atender aos alunos matriculados no ano de 2024, nas escolas da rede municipal de ensino de Palmas-TO	<b>Modalidade:</b> Pregão Eletrônico
<b>Descrição:</b> Farinha arroz - Farinha Arroz Ingrediente: Arroz, Características Adicionais: Massa Alimentícia, Tipo: Seca, Cor: Branca	<b>SRP:</b> SIM
<b>CatMat:</b> 433827 - Ingrediente: Arroz   Características Adicionais: Massa Alimentícia   Tipo: Seca   Cor: Branca	<b>Identificação:</b> NºPregão:12023 / UASG 929999
	<b>Lote/Item:</b> /42
	<b>Ata:</b> <a href="#">Link Ata</a>
	<b>Adjudicação:</b> 09/02/2024 10:34
	<b>Homologação:</b> 09/02/2024 13:42
	<b>Fonte:</b> www.comprasgovernamentais.gov.br
	<b>Quantidade:</b> 354
	<b>Unidade:</b> Embalagem 1,00 KG
	<b>UF:</b> TO

CNPJ	Razão Social do Fornecedor	Valor da Proposta Final
06.285.410/0001-02 *VENCEDOR*	PAULISTA INDUSTRIA E COMERCIO DE ALIMENTOS LTDA	RS 12,60
37.010.127/0001-00	J M BRAGA COMERCIAL BRILHANTE	RS 12,80

## Preço (Compras Governamentais) 2: Média das Propostas Finais

RS 9,54

Inc. I Art. 5º da LN 65 de 07 de Julho de 2021 (Lei nº 14.133)

<b>Órgão:</b> ASSOCIACAO COMUNIDADE CENTRO DE EDUCACAO INFANTIL-ACCEI IRMA MARIA CUSTODIA DE JESUS	<b>Data:</b> 17/01/2024 09:00
<b>Objeto:</b> Aquisição de gêneros alimentícios destinados ao Programa Nacional de Alimentação Escolar - PNAE, para atender aos alunos matriculados no ano de 2024.	<b>Modalidade:</b> Pregão Eletrônico
<b>Descrição:</b> Farinha arroz - Farinha Arroz Ingrediente: Arroz, Características Adicionais: Massa Alimentícia, Tipo: Seca, Cor: Branca	<b>SRP:</b> SIM
<b>CatMat:</b> 433827 - Ingrediente: Arroz   Características Adicionais: Massa Alimentícia   Tipo: Seca   Cor: Branca	<b>Identificação:</b> NºPregão:22023 / UASG 929578
	<b>Lote/Item:</b> /36
	<b>Ata:</b> <a href="#">Link Ata</a>
	<b>Adjudicação:</b> 17/01/2024 16:39
	<b>Homologação:</b> 17/01/2024 16:55
	<b>Fonte:</b> www.comprasgovernamentais.gov.br
	<b>Quantidade:</b> 680
	<b>Unidade:</b> Embalagem 1,00 KG
	<b>UF:</b> TO

CNPJ	Razão Social do Fornecedor	Valor da Proposta Final
45.778.439/0001-88 *VENCEDOR*	SUPER MARIN COMERCIO DE ALIMENTOS LTDA	RS 5,80
26.814.906/0001-33	WM COMERCIAL LTDA	RS 6,00
06.285.410/0001-02	PAULISTA INDUSTRIA E COMERCIO DE ALIMENTOS LTDA	RS 11,80
37.010.127/0001-00	J M BRAGA COMERCIAL BRILHANTE	RS 12,00
21.933.497/0001-70	TODO DIA MINI MERCADO EIRELI	RS 12,10



**Preço (Outros Entes Públicos) 1: Média das Propostas Finais**

Inc. II Art. 5º da LN 65 de 07 de Julho de 2021 (Lei nº 14.133)

**Órgão:** ESTADO DA BAHIA  
**Objeto:** Aquisição de gêneros alimentícios para compor o cardápio da merenda escolar para os alunos da Rede Municipal de Educação do Município de Maragojipe  
**Descrição:** Farinha arroz - Farinha arroz

**Data:** 22/03/2024 09:00  
**Modalidade:** Pregão - Eletrônico  
**SRP:** SIM  
**Identificação:** 13937032000160-1-000238/2024  
**Lote/Item:** 1/38  
**Ata:** N/A  
**Homologação:** 03/04/2024 00:00  
**Fonte:** https://www.gov.br/pncp/pt-br  
**Quantidade:** 800  
**Unidade:** Embalagem 1,00 KG  
**UF:** BA

CNPJ	Razão Social do Fornecedor	Valor da Proposta Final
14.395.784/0001-09	JOSE DA CONCEICAO	RS 11,75
*VENCEDOR*		

**Item 89: PROTEINA DE SOJA**

Preço Estimado: R\$ 7,19 (un)      Percentual: -      Preço Estimado Calculado: R\$ 7,19      Média dos Preços Obtidos: R\$ 7,19

Quantidade	Descrição	Observação
620 Pacotes	PROTEINA DE SOJA, texturizada (400g).	

**Preço (Compras Governamentais) 1: Média das Propostas Finais**

RS 7,48

Inc. I Art. 5º da LN 65 de 07 de Julho de 2021 (Lei nº 14.133)

**Órgão:** MINISTÉRIO DA DEFESA  
 Comando da Aeronáutica  
 Grupamento de Apoio de Recife  
**Objeto:** Pregão Eletrônico Registro de preços para aquisição de gêneros alimentícios (industrializados), para atender às necessidades do Grupamento de Apoio de Recife (GAP-RF) e Organizações Militares apoiadas.  
**Descrição:** PROTEÍNA TEXTURIZADA SOJA - PROTEÍNA TEXTURIZADA SOJA, COMPOSIÇÃO BÁSICA PROTEÍNA DE SOJA 50% E CARBOIDRATO 30% APRESENTAÇÃO FLOCOS ASPECTO FÍSICO DESIDRATADA SABOR FRANGO  
**CatMat:** 369027 - Composição Básica: Proteína De Soja 50% E Carboidrato 30% | Apresentação: Flocos | Aspecto Físico: Desidratada | Sabor: Frango

**Data:** 08/03/2024 00:00  
**Modalidade:** Pregão Eletrônico  
**SRP:** NÃO  
**Identificação:** N°Pregão:900062024 / UASG:120632  
**Lote/Item:** /110  
**Ata:** N/A  
**Homologação:** 26/04/2024 00:00  
**Fonte:** www.comprasgovernamentais.gov.br  
**Quantidade:** 600  
**Unidade:** EMBALAGEM  
**UF:** PE

CNPJ	Razão Social do Fornecedor	Valor da Proposta Final
35.146.659/0001-35	F J DE SANTANA COMERCIO DE ALIMENTOS	RS 5,48
*VENCEDOR*		
12.506.189/0001-78	A C FOFAN	RS 5,60
29.725.927/0001-70	BMP DE SOUSA COMERCIAL EIRELI	RS 5,70
08.852.775/0001-05	RODRIGO JOSE SOARES DOS ANJOS	RS 5,75
54.024.431/0001-17	54.024.431 JEFFERSON PEREIRA MELO DO NASCIMENTO	RS 5,77
23.991.358/0001-29	LUIZ HENRIQUE BATISTA 02283538408	RS 5,80
21.895.911/0001-02	S B PRODUTOS DE LIMPEZA LTDA	RS 5,85
24.560.896/0001-21	24.560.896 ROBERTA MARIA OLIVEIRA DE LIRA	RS 6,11
70.243.803/0001-52	CERES CEREJAIS E ESTIVAS LTDA	RS 6,19



CNPJ	Razão Social do Fornecedor	Valor da Proposta Final
53.382.376/0001-74	MANGAIO ALIMENTOS COMERCIO VAREJISTA LTDA	R\$ 9,00
17.698.441/0001-01	POLPA NORDESTE INDUSTRIA E COMERCIO LTDA	R\$ 14,26
53.130.719/0001-03	SSR EMPREENDIMENTOS LTDA	R\$ 14,26

**Preço (Compras Governamentais) 2: Média das Propostas Finais**

**R\$ 7,12**

Inc. I Art. 5º da LN 65 de 07 de Julho de 2021 (Lei nº 14.133)

**Órgão:** PREFEITURA MUNICIPAL DE ITAPETIM/PE  
**Objeto:** Contratação para posterior aquisição de gêneros alimentícios para preparação da merenda escolar, para atender as necessidades das Escolas da Rede Municipal de Ensino, deste Município de Itapetim/PE, para o próximo ano letivo de 2024  
**Descrição:** Proteína texturizada soja - Composição Básica: Proteína De Soja 50% E Carboidrato 30%, Apresentação: Farinha, Aspecto Físico: Sólido.  
**CatMat:** 245598 - Composição Básica: Proteína De Soja 50% E Carboidrato 30% | Apresentação: Farinha | Aspecto Físico: Sólido

**Data:** 21/02/2024 08:00  
**Modalidade:** Pregão Eletrônico  
**SRP:** SIM  
**Identificação:** NºPregão:502023 / UASG:982453  
**Lote/Item:** /42  
**Ata:** [Link Ata](#)  
**Adjudicação:** 26/02/2024 12:48  
**Fonte:** www.comprasgovernamentais.gov.br  
**Quantidade:** 2.500  
**Unidade:** Pacote 500,00 G  
**UF:** PE

CNPJ	Razão Social do Fornecedor	Valor da Proposta Final
32.450.468/0001-74	ELIANE MARIA NUNES DA SILVA 06318910484	R\$ 7,10
<b>*VENCEDOR*</b>		
20.918.557/0001-13	ALAN F COSTA DE LIMA	R\$ 7,13
49.325.730/0001-51	49.325.730 MIELE VICENTE DA SILVA	R\$ 7,13

**Preço (Compras Governamentais) 3: Média das Propostas Finais**

**R\$ 6,98**

Inc. I Art. 5º da LN 65 de 07 de Julho de 2021 (Lei nº 14.133)

**Órgão:** FUNDO MUNICIPAL DE SAUDE DE ITAPETIM  
**Objeto:** Contratação de empresa para aquisição de gêneros alimentícios, destinados as Unidades Básicas de Saúde e Hospital Municipal Maria Silva, nesta cidade, no âmbito de aplicação de Recursos Financeiros transferidos ao Município e através de emenda parlamentar nº 36000.515317/2023-00 e nº 36000.567231/2023-00.  
**Descrição:** Proteína texturizada soja - Proteína Texturizada Soja Composição Básica Proteína De Soja 50% E Carboidrato 30% , Apresentação: Farinha . Aspecto Físico: Sólido  
**CatMat:** 245598 - Composição Básica: Proteína De Soja 50% E Carboidrato 30% | Apresentação: Farinha | Aspecto Físico: Sólido

**Data:** 12/01/2024 08:00  
**Modalidade:** Pregão Eletrônico  
**SRP:** SIM  
**Identificação:** NºPregão:312023 / UASG:929069  
**Lote/Item:** /26  
**Ata:** [Link Ata](#)  
**Adjudicação:** 16/01/2024 12:25  
**Fonte:** www.comprasgovernamentais.gov.br  
**Quantidade:** 1.600  
**Unidade:** Pacote 500,00 G  
**UF:** PE

CNPJ	Razão Social do Fornecedor	Valor da Proposta Final
25.263.958/0001-04	ALANDA LUIZA BISPO SANTOS LEITE	R\$ 6,95
<b>*VENCEDOR*</b>		
33.241.564/0001-75	J S LOPES DO NASCIMENTO	R\$ 6,99
27.186.678/0001-67	VANESSA DOS SANTOS SILVA 07591037471	R\$ 6,99



## Item 90: MILHO PARA PIPOCA

Preço Estimado: R\$ 6,55 (un)

Percentual: -

Preço Estimado Calculado: R\$ 6,55

Média dos Preços Obtidos: R\$ 6,55

Quantidade	Descrição	Observação
100 Pacotes	MILHO PARA PIPOCA	

## Preço (Compras Governamentais) 1: Média das Propostas Finais

RS 5,46

Inc. I Art. 5º da IN 65 de 07 de Julho de 2021 (Lei nº 14.133)

<b>Órgão:</b> ESTADO DE PERNAMBUCO	<b>Data:</b> 01/03/2024 09:00
<b>Objeto:</b> Contratação de empresa para aquisição parcelada de Gêneros Alimentícios destinados à composição da Merenda Escolar da Rede Municipal de Ensino de Santa Terezinha/PE.	<b>Modalidade:</b> Pregão Eletrônico
<b>Descrição:</b> Milho de pipoca - Grupo: Duro, Classe: Amarela, Qualidade: Tipo 1, Formato Estourado: Tipo Irregular/Butterfly.	<b>SRP:</b> NÃO
<b>CatMat:</b> 462122 - Grupo: Duro   Classe: Amarela   Qualidade: Tipo 1   Formato Estourado: Tipo Irregular/Butterfly	<b>Identificação:</b> NºPregão:910012024 / UASG:982555
	<b>Lote/Item:</b> /28
	<b>Ata:</b> N/A
	<b>Fonte:</b> www.comprasgovernamentais.gov.br
	<b>Quantidade:</b> 200
	<b>Unidade:</b> Embalagem 500,00 G
	<b>UF:</b> PE

CNPJ	Razão Social do Fornecedor	Valor da Proposta Final
20.274.242/0001-80 *VENCEDOR*	ALDEMIR CLEMENTINO DE MELO	RS 5,45
19.463.977/0001-73	DEREPENTE DISTRIBUIDORA DE ALIMENTOS EIRELI	RS 5,46

## Preço (Compras Governamentais) 2: Média das Propostas Finais

RS 5,75

Inc. I Art. 5º da IN 65 de 07 de Julho de 2021 (Lei nº 14.133)

<b>Órgão:</b> PREFEITURA MUNICIPAL DE PLACAS PA	<b>Data:</b> 09/01/2024 09:00
<b>Objeto:</b> Registro de preços para contratação de pessoa jurídica do ramo pertinente para aquisição de materiais de consumo, gêneros alimentícios, materiais de limpeza, mat. De higiene pessoal, materiais para copa e cozinha, gás GLP e água mineral para atender as necessidades da prefeitura municipal de placas e suas sec. Vinculadas, bem como, as necessidades da sec. Mun. De educação, sec. Mun. De saúde, sec. Mun. De ass. Social, sec. Mun. De meio ambiente do Município de Placas.	<b>Modalidade:</b> Pregão Eletrônico
<b>Descrição:</b> Milho De Pipoca - Milho De Pipoca Grupo: Duro, Classe: Amarela, Qualidade: Tipo 1, Formato Estourado: Tipo Irregular/Butterfly	<b>SRP:</b> SIM
<b>CatMat:</b> 462122 - Grupo: Duro   Classe: Amarela   Qualidade: Tipo 1   Formato Estourado: Tipo Irregular/Butterfly	<b>Identificação:</b> NºPregão:262023 / UASG:980060
	<b>Lote/Item:</b> /142
	<b>Ata:</b> <a href="#">Link Ata</a>
	<b>Adjudicação:</b> 31/01/2024 17:27
	<b>Homologação:</b> 01/02/2024 10:53
	<b>Fonte:</b> www.comprasgovernamentais.gov.br
	<b>Quantidade:</b> 874
	<b>Unidade:</b> Embalagem 500,00 G
	<b>UF:</b> PA

CNPJ	Razão Social do Fornecedor	Valor da Proposta Final
06.863.847/0001-86 *VENCEDOR*	G M GENEROSO CARDOSO COMERCIO LTDA	RS 5,50
42.899.374/0001-30	VBS EMPREENDIMENTOS LTDA	RS 6,00

## Preço (Compras Governamentais) 3: Média das Propostas Finais

RS 8,45

Inc. I Art. 5º da IN 65 de 07 de Julho de 2021 (Lei nº 14.133)



**Órgão:** GOVERNO DO ESTADO DE MINAS GERAIS  
 prefeitura municipal de governador valadares

**Objeto:** Aquisição de gêneros alimentícios básicos, perecíveis e dietas especiais para alimentação dos alunos das escolas, creches e entidades cadastradas no Programa Nacional de Alimentação Escolar para o ano letivo de 2024.

**Descrição:** Milho De Pipoca - Milho De Pipoca Grupo Duro , Classe: Amarela , Qualidade: Tipo 1 , Formato Estourado: Tipo Irregular/Butterfly , Apresentação: Para Microondas

**CatMat:** 462123 - Grupo: Duro | Classe: Amarela | Qualidade: Tipo 1 | Formato Estourado: Tipo Irregular/Butterfly | Apresentação: Para Microondas

**Data:** 04/01/2024 09:00

**Modalidade:** Pregão Eletrônico

**SRP:** SIM

**Identificação:** NºPregão:1812023 / UASG:926607

**Lote/Item:** /31

**Ata:** [Link Ata](#)

**Fonte:** www.comprasgovernamentais.gov.br

**Quantidade:** 2.070

**Unidade:** Embalagem 1.00 KG

**UF:** MG

CNPJ	Razão Social do Fornecedor	Valor da Proposta Final
22.808.727/0001-32 *VENCEDOR*	STOP SHOP COMERCIO DE PRODUTOS ALIMENTICIOS LTDA	R\$ 7,90
10.560.579/0001-09	DONATA DISTRIBUIDORA COMERCIO E SERVICOS LTDA	R\$ 9,00

### Item 91: SELETA DE LEGUMES EM CONSERVA

Preço Estimado: R\$ 6.65 (un)      Percentual: -      Preço Estimado Calculado: R\$ 6.65      Média dos Preços Obtidos: R\$ 6.65

Quantidade	Descrição	Observação
1.325 Unidades	SELETA DE LEGUMES EM CONSERVA, Especificação: ingredientes batata e cenoura em cubos e ervilha em conserva de salmoura (água e sal) grãos inteiros selecionados. Características: cor apropriada ao produto, sabor e odor próprios dos ingredientes, textura apropriada, uniformidade de tamanho e formato. Embalagem: lata com 200 gramas, fechada e esterilizada, com registro da data de fabricação, peso e validade estampada no rótulo da embalagem. prazo de validade 2 anos.	

#### Preço (Compras Governamentais) 1: Média das Propostas Finais

R\$ 7,75

Inc. I Art. 5º da LN 65 de 07 de Julho de 2021 (Lei nº 14.133)

**Órgão:** PREFEITURA MUNICIPAL DE PLACAS PA

**Objeto:** Registro de preços para contratação de pessoa jurídica do ramo pertinente para aquisição de materiais de consumo, gêneros alimentícios, materiais de limpeza, mat. De higiene pessoal, materiais para copa e cozinha, gás GLP e água mineral para atender as necessidades da prefeitura municipal de placas e suas sec. Vinculadas, bem como, as necessidades da sec. Mun. De educação, sec. Mun. De saúde, sec. Mun. De ass. Social, sec. Mun. De meio ambiente do Município de Placas.

**Descrição:** Legume em conserva - Legume Em Conserva Tipo: Seleta

**CatMat:** 462825 - Tipo: Seleta

**Data:** 09/01/2024 09:00

**Modalidade:** Pregão Eletrônico

**SRP:** SIM

**Identificação:** NºPregão:262023 / UASG:980060

**Lote/Item:** /188

**Ata:** [Link Ata](#)

**Adjudicação:** 31/01/2024 17:29

**Homologação:** 01/02/2024 11:03

**Fonte:** www.comprasgovernamentais.gov.br

**Quantidade:** 716

**Unidade:** Embalagem 360,00 G

**UF:** PA

CNPJ	Razão Social do Fornecedor	Valor da Proposta Final
06.863.847/0001-86 *VENCEDOR*	G M GENEROSO CARDOSO COMERCIO LTDA	R\$ 7,50
42.899.374/0001-30	VBS EMPREENDIMENTOS LTDA	R\$ 8,00

#### Preço (Outros Entes Públicos) 1: Média das Propostas Finais

R\$ 6,52

Inc. II Art. 5º da LN 65 de 07 de Julho de 2021 (Lei nº 14.133)



**Órgão:** Prefeitura Municipal de Anajás  
**Objeto:** AQUISIÇÃO DE GÊNEROS ALIMENTÍCIOS, para atender a demanda da Prefeitura Municipal. Secretarias vinculadas e as Secretarias Municipais do Trabalho e da Assistência Social, Saúde e Educação  
**Descrição:** SELETA DE LEGUMES EM CONSERVA, embalagem contendo no mínimo 280g, com identificação do produto, Marca do fabricante, data de fabricação de prazo de validade não inferior a 180 dias. - SELETA DE LEGUMES EM CONSERVA, embalagem contendo no mínimo 280g, com identificação do produto, Marca do fabricante, data de fabricação de prazo de validade não inferior a 180 dias

**Data:** 14/06/2024 23:48  
**Modalidade:** Pregão  
**SRP:** NÃO  
**Identificação:** 311573  
**Lote/Item:** 1/102  
**Ata:** [Link Ata](#)  
**Fonte:** www.portaldecompraspublicas.com.br  
**Quantidade:** 1.260  
**Unidade:** POTE  
**UF:** PA

CNPJ	Razão Social do Fornecedor	Valor da Proposta Final
11.215.772/0001-67 *VENCEDOR*	R C R COUTINHO LTDA	R\$ 6,52

**Preço (Outros Entes Públicos) 2: Média das Propostas Finais**

R\$ 5,68

Inc. II Art. 5º da LN 65 de 07 de Julho de 2021 (Lei nº 14.133)

**Órgão:** Prefeitura Municipal de Hortolândia  
**Objeto:** Alimentação  
**Descrição:** Legume Em Conserva, Tipo Legumes Seleta, Ingredientes Ervilha, Cenoura E Batata Em Cubos, Acondicionada Em Lata Com 200 Gramas; conforme termo de referência. - Legume Em Conserva, Tipo Legumes Seleta, Ingredientes Ervilha, Cenoura E Batata Em Cubos, Acondicionada Em Lata Com 200 Gramas, conforme termo de referência.

**Data:** 01/02/2024 09:30  
**Modalidade:** Pregão (Setor publico)  
**SRP:** SIM  
**Identificação:** 04\_2024\_Hortolândia  
**Lote/Item:** 84/84  
**Ata:** [Link Ata](#)  
**Fonte:** www.bbmnetlicitacoes.com.br  
**Quantidade:** 25  
**Unidade:** Unidade  
**UF:** SP

CNPJ	Razão Social do Fornecedor	Valor da Proposta Final
18.702.840/0001-61 *VENCEDOR*	SAO JERONIMO DISTRIBUIDORA DE ALIMENTOS EIRELI	R\$ 5,68

**Item 92: POLPA DE GRAVIOLA**

Preço Estimado: R\$ 31,28 (un)

Percentual: -

Preço Estimado Calculado: R\$ 31,28

Média dos Preços Obtidos: R\$ 31,28

Quantidade	Descrição	Observação
100 Pacotes	POLPA DE GRAVIOLA, Especificação: polpa de fruta congelada, de primeira qualidade. Embalagem: saco plástico de 1 kg, transparente, resis tente, isenta de contaminação, com especificações dos ingredientes, data de fabricação e prazo de validade. Na embalagem deve conter a valida de de no mínimo seis meses a um ano com os registros obrigatórios do Ministério competente. Indicação da marca do fabricante	

**Preço (Compras Governamentais) 1: Média das Propostas Finais**

R\$ 36,10

Inc. I Art. 5º da LN 65 de 07 de Julho de 2021 (Lei nº 14.133)



**Órgão:** MINISTÉRIO DA DEFESA  
Comando da Aeronáutica  
Grupamento de Apoio de Manaus

**Objeto:** Pregão Eletrônico Aquisição de alimentos e animais para instrução e obtenção de alimentos de origem vegetal e animal.

**Descrição:** **POLPA DE FRUTA - POLPA DE FRUTA, TIPO GRAVIOLA APRESENTAÇÃO CONGELADA**

**CatMat:** 464491 - Tipo: Graviola | Apresentação: Congelada

**Data:** 08/05/2024 00:00

**Modalidade:** Pregão Eletrônico

**SRP:** NÃO

**Identificação:** NºPregão:900032024 / UASG:120630

**Lote/Item:** /55

**Ata:** N/A

**Homologação:** 14/05/2024 00:00

**Fonte:** www.comprasgovernamentais.gov.br

**Quantidade:** 22

**Unidade:** QUILOGRAMA

**UF:** AM

CNPJ	Razão Social do Fornecedor	Valor da Proposta Final
27.985.750/0001-16 *VENCEDOR*	F ALVES DOS SANTOS JUNIOR	RS 31,64
39.532.571/0001-02	GIUSEPPE ANTONIO FOGACA GERBALDO	RS 31,66
26.208.040/0001-17	LOPES COMERCIO DE PRODUTOS ALIMENTICIOS LTDA	RS 45,00

**Preço (Compras Governamentais) 2: Média das Propostas Finais****RS 28,40**

Inc. I Art. 5º da IN 65 de 07 de Julho de 2021 (Lei nº 14.133)

**Órgão:** SECRETARIA DE ESTADO INDÚSTRIA, CIÊNCIA E TECNOLOGIA-AC

**Objeto:** Aquisição de Gêneros Alimentícios - hortifrutigranjeiro, lácteos e panificados, para atender as necessidades dos alunos integrantes da Rede Estadual de Ensino, beneficiários do Programa Nacional de Alimentação Escolar – PNAE, instituído pela Resolução/FNDE/CD Nº 06, de 08/05/2020, nos municípios da Regional do Purus.

**Descrição:** **Polpa De Fruta - Polpa De Fruta Tipo: Graviola, Apresentação: Congelada**

**CatMat:** 464491 - Tipo: Graviola | Apresentação: Congelada

**Data:** 19/01/2024 09:15

**Modalidade:** Pregão Eletrônico

**SRP:** SIM

**Identificação:** NºPregão:5432023 / UASG:927996

**Lote/Item:** /45

**Ata:** [Link Ata](#)

**Adjudicação:** 23/04/2024 12:18

**Fonte:** www.comprasgovernamentais.gov.br

**Quantidade:** 5.069

**Unidade:** Quilograma

**UF:** AC

CNPJ	Razão Social do Fornecedor	Valor da Proposta Final
10.425.300/0001-76 *VENCEDOR*	J. CARLOS OLIVEIRA	RS 15,94
11.042.059/0001-69	LITORAL PESCADOS LTDA	RS 15,95
00.415.832/0001-79	SB DISTRIBUIDORA EIRELI	RS 19,80
07.820.326/0001-04	CASA DE CARNE RAMOS LTDA	RS 35,00
07.278.888/0001-78	J. L. F. DA SILVA	RS 35,00
20.278.102/0001-80	T L DISTRIBUIDORA LTDA	RS 35,10
28.572.074/0001-11	E C O MOURA	RS 42,00

**Preço (Compras Governamentais) 3: Média das Propostas Finais****RS 29,34**

Inc. I Art. 5º da IN 65 de 07 de Julho de 2021 (Lei nº 14.133)





**Órgão:** PREFEITURA MUNICIPAL DE GOIANDIRA/GO  
**Objeto:** Aquisição de gêneros alimentícios para manutenção da merenda escolar.  
**Descrição:** Polpa De Fruta - Polpa De Fruta Tipo Graviola . Apresentação: Congelada  
**CatMat:** 464491 - Tipo: Graviola | Apresentação: Congelada

**Data:** 13/12/2023 09:00  
**Modalidade:** Pregão Eletrônico  
**SRP:** SIM  
**Identificação:** N°Pregão:32023 / UASG:989369  
**Lote/Item:** /50  
**Ata:** [Link Ata](#)  
**Adjudicação:** 23/02/2024 12:23  
**Fonte:** www.comprasgovernamentais.gov.br  
**Quantidade:** 200  
**Unidade:** Quilograma  
**UF:** GO

CNPJ	Razão Social do Fornecedor	Valor da Proposta Final
07.662.336/0001-69	A.M.-DISTRIBUIDORA DE POLPAS DE FRUTAS & FRIOS EIRELI	RS 29,34
*VENCEDOR*		

**Item 93: FEIJÃO TIPO 1**

Preço Estimado: R\$ 9,66 (un)      Percentual: -      Preço Estimado Calculado: R\$ 9,66      Média dos Preços Obtidos: R\$ 9,66

Quantidade	Descrição	Observação
240 Unidades	FEIJÃO TIPO 1, Especificação: classe preto. Embalagem: pacote de 1kg, não furadas, estufadas, invioladas, livres de impurezas, umidade, insetos, microrganismos ou outras impurezas que venham a comprometer o armazenamento e a saúde humana. Obrigatório a apresentação do certificado de classificação vegetal. Obrigatório conter a data de fabricação e validade de no mínimo 06 (seis) meses a partir da data de entrega e xpressas na embalagem, bem como o número do lote, validade mínima de 120 dias da data de entrega do produto. Indicação da marca do fabricante.	

**Preço (Outros Entes Públicos) 1: Média das Propostas Finais** RS 10,29  
*Inc. II Art. 5º da LN 65 de 07 de Julho de 2021 (Lei nº 14.133)*

**Órgão:** MUNICIPIO DE PINHALZINHO **Data:** 19/03/2025 17:30  
**Objeto:** AQUISIÇÃO DE GÊNEROS ALIMENTÍCIOS DA AGRICULTURA FAMILIAR E DO EMPREENDEDOR FAMILIAR RURAL, PARA O ATENDIMENTO AO PROGRAMA NACIONAL DE ALIMENTAÇÃO ESCOLAR - PNAE, conforme especificações dos gêneros alimentícios constantes no anexo I. **Modalidade:** Credenciamento  
**Descrição:** FEIJÃO PRETO tipo 1, novo, de 1ª qualidade, constituído de no mínimo 90 a 98% de grãos inteiros e integros, isento de material terroso, sujidades, pedras, fungos ou parasitas e mistura de outras variedades e espécies, sem a presença de grãos mofados e/ou - FEIJÃO PRETO tipo 1, novo, de 1ª qualidade, constituído de no mínimo 90 a 98% de grãos inteiros e integros, isento de material terroso, sujidades, pedras, fungos ou parasitas e mistura de outras variedades e espécies, sem a presença de grãos mofados e/ou carunchados, cor característica e variedade correspondente de tamanho e formato naturais, maduros, limpos e secos. Embalagem transparente atóxica resistente de 1kg, contendo identificação do fabricante, origem do produto, ingredientes, informação nutricional, alergênicos, lote, peso, data de fabricação e validade. Validade de no mínimo 6 meses a contar da data da entrega. Produto com código de rastreabilidade E-origem (CIDASC). **SRP:** NÃO  
**Identificação:** 83021857000115-1-000043/2024  
**Lote/Item:** 1/25  
**Ata:** N/A  
**Homologação:** 01/04/2024 00:00  
**Fonte:** https://www.gov.br/pncp/pt-br  
**Quantidade:** 500  
**Unidade:** KILOGRAMA (KG)  
**UF:** SC

CNPJ	Razão Social do Fornecedor	Valor da Proposta Final
00.019.597/7899-49	HILDEBRANDO ALVES DE MORAES	RS 10,29
*VENCEDOR*		
00.006.250/2649-73	IGOR BRANCHER	RS 10,29
00.003.980/3399-47	ALICE SCHEIDER HUBNER	RS 10,29
12.720.068/0001-24	COOPERATIVA CENTRAL SABOR COLONIAL	RS 10,29



**Preço (Outros Entes Públicos) 2: Média das Propostas Finais**

Inc. II Art. 5º da IN 65 de 07 de Julho de 2021 (Lei nº 14.133)

**Órgão:** MUNICIPIO DE CORONEL VIVIDA  
**Objeto:** CREDENCIAMENTO PARA AQUISICAO DE GENEROS ALIMENTICIOS DA AGRICULTURA FAMILIAR E OU EMPREENDEDOR FAMILIAR RURAL PARA ATENDER SECRETARIA DE EDUCACAO  
**Descrição:** FEIJAO PRETO TIPO 1 CONSTITUIDOS DE GRAOS INTEIROS ISENTO DE SUJIDADES E MATERIAIS ESTRANHOS. - FEIJAO PRETO TIPO 1 CONSTITUIDOS DE GRAOS INTEIROS ISENTO DE SUJIDADES E MATERIAIS ESTRANHOS.

**Data:** 19/03/2025 17:00  
**Modalidade:** Credenciamento  
**SRP:** NÃO  
**Identificação:** 76995455000156-1-000026/2024  
**Lote/Item:** 1/3  
**Ata:** N/A  
**Homologação:** 09/04/2024 00:00  
**Fonte:** https://www.gov.br/pncp/pt-br  
**Quantidade:** 4.750  
**Unidade:** KG  
**UF:** PR

CNPJ	Razão Social do Fornecedor	Valor da Proposta Final
26.551.131/0001-50 *VENCEDOR*	COOPERATIVA DOS PRODUTORES RURAIS DE CORONEL VIVIDA - COOPERVIVIDA	R\$ 9,44

**Preço (Outros Entes Públicos) 3: Média das Propostas Finais**

R\$ 9,26

Inc. II Art. 5º da IN 65 de 07 de Julho de 2021 (Lei nº 14.133)

**Órgão:** MUNICIPIO DE BOA ESPERANCA DO IGUAÇU  
**Objeto:** Chamada Pública para a aquisição de gêneros alimentícios da Agricultura Familiar e do Empreendedor Familiar Rural, para o atendimento ao Programa Nacional de Alimentação Escolar - PNAE, durante o ano letivo de 2024, aos alunos das escolas do Município de Boa Esperança do Iguaçu/PR  
**Descrição:** FEIJÃO PRETO TIPO 1, SEM GRÃOS DANIFICADOS, ARDIDOS, BROTADOS, CHOCHOS, IMATUROS, MACHUCADOS, CHUVADOS, MOFADOS, CARUNCHADOS OU DESCOLORIDOS. SAFRA NOVA, GRÃOS INTEIROS E BRILHOSOS, EM EMBALAGENS DE 1 KG. RÓTULO E EMBALAGEM DE ACORDO COM A LEGISLAÇÃO VIGE - FEIJÃO PRETO TIPO 1, SEM GRÃOS DANIFICADOS, ARDIDOS, BROTADOS, CHOCHOS, IMATUROS, MACHUCADOS, CHUVADOS, MOFADOS, CARUNCHADOS OU DESCOLORIDOS. SAFRA NOVA, GRÃOS INTEIROS E BRILHOSOS, EM EMBALAGENS DE 1 KG. RÓTULO E EMBALAGEM DE ACORDO COM A LEGISLAÇÃO VIGENTE. DEVE CONTER A ESCRITA "NÃO CONTEM GLÚTEN" APRESENTAR LICENÇA SANITÁRIA ATUALIZADA. (CONDIÇÕES HIGIÊNICO SANITÁRIAS DE ENTREGA DE ACORDO COM A RESOLUÇÃO Nº275 DE 21 DE OUTUBRO DE 2002 E PORTARIA Nº 326 DE 30 DE JULHO DE 1997)

**Data:** 31/12/2024 00:00  
**Modalidade:** Credenciamento  
**SRP:** NÃO  
**Identificação:** 95589255000148-1-000034/2024  
**Lote/Item:** 1/68  
**Ata:** N/A  
**Homologação:** 26/02/2024 00:00  
**Fonte:** https://www.gov.br/pncp/pt-br  
**Quantidade:** 400  
**Unidade:** KILO (KG)  
**UF:** PR

CNPJ	Razão Social do Fornecedor	Valor da Proposta Final
00.052.588/0680-49 *VENCEDOR*	JOSE DA SILVA	R\$ 9,26
00.001.598/0669-00	ALCEBIDES PAVNOSKI	R\$ 9,26
09.204.373/0001-59	COOPERATIVA AGROPECUÁRIA FAMILIAR RURAL	R\$ 9,26



Item 94: FARINHA DE MANDIOCA BRANCA

Preço Estimado: R\$ 9.32 (un)

Percentual: -

Preço Estimado Calculado: R\$ 9.32

Média dos Preços Obtidos: R\$ 9.32

Quantidade	Descrição	Observação
200 Quilogramas	FARINHA DE MANDIOCA BRANCA, Especificação: produto obtido dos processos de ralar e torrar a mandioca. Fina, seca, branca, isentada de matérias terrosas, fungos ou parasitas e livre de umidade e fragmentos estranhos, embalagem plástica de polietileno transparente de 1 kg com identificação do produto, dos ingredientes, informações nutricionais, marca do fabricante e informações do mesmo, prazo de validade, peso líquido e rotulagem de acordo com a legislação	

Preço (Compras Governamentais) 1: Média das Propostas Finais

R\$ 9,22

Inc. I Art. 5º da IN 65 de 07 de Julho de 2021 (Lei nº 14.133)

Órgão: MINISTERIO DA DEFESA

Comando do Exército  
 COMANDO MILITAR DO OESTE/9ª DIVISÃO DE EXÉRCITO  
 13ªBrigada de Infantaria Motorizada  
 47ºBatalhão de Infantaria

Data: 22/05/2024 00:00

Modalidade: Pregão Eletrônico

SRP: NÃO

Identificação: NºPregão: 900222024 / UASG: 160147

Lote/Item: /181

Ata: N/A

Homologação: 05/06/2024 00:00

Fonte: www.comprasgovernamentais.gov.br

Objeto: Pregão Eletrônico Aquisição de gêneros alimentícios para o 47º Batalhão de Infantaria

Descrição: **Farinha De Mandioca** - FARINHA DE MANDIOCA, GRUPO SECA SUBGRUPO BRANCA TORRADA CLASSE FINA ASPECTO FÍSICO TIPO I ACIDEZ BAIXA ACIDEZ

CatMat: 458920 - Grupo: Seca | Subgrupo: Branca Torrada | Classe: Fina | Aspecto Físico: Tipo I | Acidez: Baixa Acidez

Quantidade: 2.400

Unidade: Embalagem

UF: MS

CNPJ	Razão Social do Fornecedor	Valor da Proposta Final
40.572.454/0001-51 *VENCEDOR*	V4 COMERCIO DE ALIMENTOS LTDA	R\$ 4,84
18.472.579/0001-50	COMSABOR COMERCIO DE ALIMENTOS LTDA	R\$ 6,00
30.553.576/0001-47	D. DA SILVA DUARTE TRANSPORTE LTDA	R\$ 6,47
28.111.315/0001-25	COSTA & SILVA COMERCIO E ADMINISTRACAO DE OBRAS LTDA	R\$ 6,93
34.049.507/0001-51	FRANCO & OLIVEIRA LTDA	R\$ 7,60
29.820.515/0001-10	T. D. BATISTA & CIA. LTDA	R\$ 7,69
39.119.656/0001-63	MULTISUPRIMENTOS SUPRIMENTOS E EQUIPAMENTOS PARA ESCRITORIO E INFORMATICA LTDA	R\$ 25,00

Preço (Compras Governamentais) 2: Média das Propostas Finais

R\$ 9,61

Inc. I Art. 5º da IN 65 de 07 de Julho de 2021 (Lei nº 14.133)

Órgão: MINISTERIO DA DEFESA

Comando do Exército  
 Comando Militar da Amazônia  
 2ºGrupamento de Engenharia de Construção  
 5ºBatalhão de Engenharia de Construção

Data: 15/05/2024 00:00

Modalidade: Pregão Eletrônico

SRP: NÃO

Identificação: NºPregão: 900032024 / UASG: 160348

Lote/Item: /205

Ata: N/A

Homologação: 28/05/2024 00:00

Fonte: www.comprasgovernamentais.gov.br

Objeto: Pregão Eletrônico Aquisição de Gêneros Alimentícios (QR)

Descrição: **Farinha De Mandioca** - FARINHA DE MANDIOCA, GRUPO SECA SUBGRUPO BRANCA CLASSE FINA ASPECTO FÍSICO TIPO I ACIDEZ BAIXA ACIDEZ

CatMat: 458918 - Grupo: Seca | Subgrupo: Branca | Classe: Fina | Aspecto Físico: Tipo I | Acidez: Baixa Acidez

Quantidade: 400

Unidade: Embalagem

UF: RO

CNPJ	Razão Social do Fornecedor	Valor da Proposta Final
49.138.874/0001-07 *VENCEDOR*	M S GONCALVES LTDA	R\$ 5,98



CNPJ	Razão Social do Fornecedor	Valor da Proposta Final
41.932.289/0001-64	I S DE MELO BRITO COMERCIO E SERVICOS DE ALIMENTOS EIRELI	R\$ 5,99
29.331.151/0001-04	M. R. DIAS PAIAO LTDA	R\$ 6,00
18.472.579/0001-50	COMSABOR COMERCIO DE ALIMENTOS LTDA	R\$ 7,59
41.701.270/0001-07	W N DA SILVA JUNIOR LTDA	R\$ 7,60
34.308.216/0001-30	NOGUEIRA & ALVES COMERCIO DE ALIMENTOS LTDA	R\$ 7,89
54.166.513/0001-04	T C COMERCIO & CONSULTORIA LTDA	R\$ 8,00
31.470.234/0001-26	SUPERMERCADO COMPRE BEM LTDA	R\$ 8,50
18.572.200/0001-84	CJN COMERCIO E SERVICOS DE ALIMENTOS LTDA	R\$ 12,58
24.900.336/0001-79	R8 COMERCIO E SERVICOS LTDA	R\$ 12,59
30.433.982/0001-76	MAYA COMERCIO DE ALIMENTOS EIRELI	R\$ 12,59
12.561.153/0001-97	SM PANTANAL REPRESENTACOES E SERVICOS LTDA	R\$ 20,00
<b>Preço (Compras Governamentais) 3: Média das Propostas Finais</b>		<b>R\$ 9,12</b>

Inc. I Art. 5º da LN 65 de 07 de Julho de 2021 (Lei nº 14.133)

**Órgão:** MINISTÉRIO DA DEFESA

Comando do Exército  
 Comando Militar da Amazônia  
 23ª Brigada de Infantaria de Selva  
 23º Batalhão Logístico de Selva

**Objeto:** Pregão Eletrônico Aquisição de gêneros de alimentação complementares que devem ser adquiridos diretamente pelas Organizações Militares (OM) que possuem rancho organizado, os quais são definidos como Quantitativo de Rancho (QR).

**Descrição:** Farinha de mandioca - FARINHA DE MANDIOCA, GRUPO SECA SUBGRUPO BRANCA CLASSE FINA ASPECTO FISICO TIPO 1 ACIDEZ BAIXA ACIDEZ

**CatMat:** 458918 - Grupo: Seca | Subgrupo: Branca | Classe: Fina | Aspecto Físico: Tipo 1 | Acidez: Baixa Acidez

**Data:** 07/03/2024 00:00

**Modalidade:** Pregão Eletrônico

**SRP:** NÃO

**Identificação:** NºPregão:112023 / UASG:160520

**Lote/Item:** /231

**Ata:** N/A

**Homologação:** 25/03/2024 00:00

**Fonte:** www.comprasgovernamentais.gov.br

**Quantidade:** 5.700

**Unidade:** Embalagem

**UF:** PA

CNPJ	Razão Social do Fornecedor	Valor da Proposta Final
18.472.579/0001-50	COMSABOR COMERCIO DE ALIMENTOS LTDA	R\$ 3,99
<b>*VENCEDOR*</b>		
20.076.046/0001-00	H. MIX - COMERCIO DE PRODUTOS ALIMENTICIOS EIRELI	R\$ 4,00
24.176.120/0001-02	DR LION LOJA DA SAUDE EIRELI	R\$ 5,72
30.202.812/0001-80	H S MELO LTDA	R\$ 6,80
44.168.160/0001-10	ADENILTON SAMPAIO NOVAIS 69135118253	R\$ 7,00
08.390.094/0001-64	KL DISTRIBUICAO DE ALIMENTOS E SERVICOS LTDA	R\$ 7,98
47.829.679/0001-90	CARLOS MACENARIA E SERVICOS LTDA	R\$ 8,00
49.735.708/0001-80	J L FILHO LICITACOES, COMERCIO E SERVICOS LTDA	R\$ 10,00
18.938.547/0001-06	SILVA & OLIVEIRA LTDA	R\$ 12,00
51.316.344/0001-45	51.316.344 JOSIAS SILVA DE ANDRADE	R\$ 13,27
51.338.619/0001-41	MANPRIME SOLUCOES LTDA	R\$ 13,27
36.557.168/0001-40	R.B.C. COMERCIO ATACADISTA DE GENEROS ALIMENTICIOS LTDA	R\$ 13,27
38.095.812/0001-30	LILIAN DA SILVA TEIXEIRA 95414290253	R\$ 13,27



Item 95: FARINHA AMARELA

Preço Estimado: R\$ 11,97 (un)

Percentual: -

Preço Estimado Calculado: R\$ 11,97

Média dos Preços Obtidos: R\$ 11,97

Quantidade	Descrição	Observação
200 Quilogramas	FARINHA AMARELA, Especificação: produto obtido dos processos de ralar e torrar a mandioca grossa, seca, amarela, isenta de matérias terrosas, fungos ou parasitas e livre de umidade e fragmentos estranhos. embalagem plástica de polietileno transparente de 1 kg com identificação do produto, dos ingredientes, informações nutricionais, marca do fabricante e informações do mesmo, prazo de validade, peso líquido e rotulagem de acordo com a legislação	

Preço (Compras Governamentais) 1: Média das Propostas Finais

R\$ 11,12

Inc. I Art. 5º da LN 65 de 07 de Julho de 2021 (Lei nº 14.133)

<b>Órgão:</b> MINISTÉRIO DA SAÚDE SECRETARIA ESPECIAL DE SAÚDE INDÍGENA DISTRITO SANITARIO ESPECIAL INDIGENA ALTO RIO NEGRO	<b>Data:</b> 15/05/2024 00:00
<b>Objeto:</b> Pregão Eletrônico Aquisição de gêneros alimentícios Aquisição de Gêneros Alimentícios Quantitativos Secos (QS) hortifrutigranjeiros e frigorificados	<b>Modalidade:</b> Pregão Eletrônico
<b>Descrição:</b> Farinha De Mandioca - FARINHA DE MANDIOCA. GRUPO SECA SUBGRUPO AMARELA TORRADA CLASSE FINA ASPECTO FÍSICO TIPO 1 ACIDEZ BAIXA ACIDEZ	<b>SRP:</b> NÃO
<b>CatMat:</b> 458921 - Grupo: Seca   Subgrupo: Amarela Torrada   Classe: Fina   Aspecto Físico: Tipo 1   Acidez: Baixa Acidez	<b>Identificação:</b> N°Pregão:900062024 / UASG:257024
	<b>Lote/Item:</b> /9
	<b>Ata:</b> N/A
	<b>Homologação:</b> 20/05/2024 00:00
	<b>Fonte:</b> www.comprasgovernamentais.gov.br
	<b>Quantidade:</b> 1.398
	<b>Unidade:</b> Embalagem
	<b>UF:</b> AM

CNPJ	Razão Social do Fornecedor	Valor da Proposta Final
52.955.071/0001-41	ACCV REPRESENTACOES DE MERCADORIAS E SERVICOS PARA ESCRITORIOS LTDA	R\$ 5,90
52.603.397/0001-00	MADA ESCRITORIO E APOIO ADMINISTRATIVO LTDA	R\$ 5,99
44.338.173/0001-90	R E P DA AMAZONIA LTDA	R\$ 8,40
04.605.448/0001-90	M J P RODRIGUES	R\$ 8,50
	*VENCEDOR*	
23.876.953/0001-13	NEIDIRENE SILVA DE OLIVEIRA	R\$ 9,00
11.824.367/0001-46	ANTONIO PINTO DE ALMEIDA	R\$ 9,25
28.388.146/0001-75	ANDREA DA COSTA FERREIRA EIRELI	R\$ 12,70
05.481.242/0001-68	JOSE CARLOS GOMES DA COSTA	R\$ 13,80
53.874.039/0001-02	HVD COMERCIO E REPRESENTACAO DE SUPRIMENTOS DE INFORMATICA LTDA	R\$ 14,90
42.343.620/0001-73	E. B. DO CARMO LTDA	R\$ 15,00
26.208.040/0001-17	LOPES COMERCIO DE PRODUTOS ALIMENTICIOS LTDA	R\$ 15,00
63.740.690/0001-35	PRIME - DISTRIBUIDORA DE SUPRIMENTOS DE INFORMATICA EIRELI	R\$ 15,00

Preço (Compras Governamentais) 2: Média das Propostas Finais

R\$ 12,95

Inc. I Art. 5º da LN 65 de 07 de Julho de 2021 (Lei nº 14.133)

