

ATO CONSTITUTIVO DE TRANSFORMAÇÃO DE EMPRESÁRIO EM EIRELI MAYANNA CONSULTORIA & SERVIÇOS EIRELI-ME

Pelo presente instrumento do Ato Constitutivo de transformação de Empresário Individual para EIRELI, Mayanna Luisa Guerra Araujo do Lago, brasileira, casada regime de comunhão Parcial de Bens, empresária, portador do RG 160597520003 GEJUSP-MA, inscrito no CPF 004.343.513-00, residente e domiciliado travessa Oscar Jansen, nº 58, Centro, Coroatá-MA 65.415-000, na qualidade de empresário da empresa M L GUERRA ARAUJO -ME, com sede na travessa Oscar Jansen, nº 58, Centro, Coroatá-MA 65.415-000, cujo Requerimento de Empresário se encontra registrado na Junta Comercial do Maranhão sob Nire 21102096845 em 14/03/2016, devidamente inscrita no CNPJ 24.373.871/0001-19, ora transforma seu registro de Empresário Individual em EMPRESA INDIVIDUAL DE RESPONSABILIDADE LIMITADA - EIRELE, a qual se regerá, doravante pelo ato Constitutivo, consoante a faculdade prevista no parágrafo único, do artigo 1033 e 980A da Lei nº 10406/02, resolve:

CLAUSULA PRIMEIRA - Fica transformada este Empresário Individual em EMPRESA INDIVIDUAL DE RESPONSABILIDADE LIMITADA - EIRELI, sob a denominação de MAYANNA CONSULTORIA & SERVIÇOS EIRELI-ME com sub-rogação de todos os direitos e obrigações pertinentes.

CLAUSULA SEGUNDA - O acervo desta Empresa M L GUERRA ARAUJO -ME, no valor de 20.000,00 (vinte mil reais), passa a constituir o capital da EIRELI, onde neste ato e em moeda corrente do País, será integralizado, R\$ 73.700 (setenta e três mil e setecentos reais), totalizando R\$ 93.700 (novecentos e três mil e setecentos reais)

CLAUSULA TERCEIRA - Para tanto, passa a transcrever, na íntegra, o ato constitutivo da referida EIRELI, com o teor seguinte:

Pelo presente instrumento do Ato Constitutivo de transformação de empresário para EIRELI, Mayanna Luisa Guerra Araujo do Lago, brasileira, casada regime de comunhão Parcial de Bens, empresária, portador do RG 160597520003 GEJUSP-MA, inscrito no CPF 004.343.513-00, residente e domiciliado travessa Oscar Jansen, nº 58, Centro, Coroatá-MA 65.415-000, na qualidade de empresário da empresa M L GUERRA ARAUJO -ME, com sede na travessa Oscar Jansen, nº 58, Centro, Coroatá-MA 65.415-000, cujo Requerimento de Empresário se encontra registrado na Junta Comercial do Maranhão sob Nire 21102096845 em 14/03/2016, devidamente inscrita no CNPJ 24.373.871/0001-19, ora transforma seu registro de Empresário em EMPRESA INDIVIDUAL DE RESPONSABILIDADE LIMITADA - EIRELE, a qual se regerá, doravante pelo ato Constitutivo, nos termos das cláusulas seguintes, consoante a faculdade prevista no parágrafo único, do artigo 1033 E 980A da Lei nº 10.406/02.

[Handwritten signature]

CERTIFICO O REGISTRO EM 19/09/2017 09:17 SOB Nº 21600059496.
PROTOCOLO: 171160479 DE 05/09/2017, CÓDIGO DE VERIFICAÇÃO:
11703623475. NIRE: 21600059496.
MAYANNA CONSULTORIA & SERVIÇOS EIRELI - ME

JUCEMA

Liliana Theresia Rodrigues Mendonça
SECRETÁRIA-GERAL
SÃO LUÍS, 19/09/2017
www.empresafacil.ma.gov.br

ATO CONSTITUTIVO DE TRANSFORMAÇÃO DE EMPRESÁRIO EM EIRELI MAYANNA CONSULTORIA & SERVIÇOS EIRELI-ME

CLÁUSULA PRIMEIRA - NOME COMERCIAL

A presente girará sob a denominação de MAYANNA CONSULTORIA & SERVIÇOS EIRELI-ME com sede na travessa Oscar Jansen, nº 58, Centro, Coroatá-MA 65.415-000, podendo, a qualquer tempo, a critério de seu titular, abrir ou fechar filiais em qualquer parte do território Nacional.

CLÁUSULA SEGUNDA - OBJETO SOCIAL

- 7020-4/00 - Atividades de consultoria em gestão empresarial, exceto consultoria técnica específica.
- 6202-3/00 - Desenvolvimento e licenciamento de programas de computador customizáveis.
- 6920-6/01 - Atividades de contabilidade.
- 6920-6/02 - Atividades de consultoria e auditoria contábil e tributária.
- 7320-3/00 - Pesquisas de mercado e de opinião pública.
- 8211-3/00 - Serviços combinados de escritório e apoio administrativo.
- 8219-9/99 - Preparação de documentos e serviços especializados de apoio administrativo não especificados anteriormente.
- 8650-0/01 - Atividades de enfermagem.
- 8650-0/02 - Atividades de profissionais da nutrição.
- 8650-0/03 - Atividades de psicologia e psicanálise.
- 8650-0/04 - Atividades de fisioterapia.
- 8650-0/05 - Atividades de terapia ocupacional.
- 8650-0/07 - Atividades de terapia de nutrição enteral e parenteral.
- 8650-0/99 - Atividades de profissionais da área de saúde não especificadas anteriormente.
- 9313-1/00 - Atividades de condicionamento físico.
- 9511-8/00 - Reparação e manutenção de computadores e de equipamentos periféricos.

[Handwritten signature]

CERTIFICO O REGISTRO EM 19/09/2017 09:17 SOB Nº 2160059496.
PROTOCOLO: 171160475 DE 05/09/2017. CÓDIGO DE VERIFICAÇÃO:
11703623475. NIRE: 2160059496.
MAYANNA CONSULTORIA & SERVIÇOS EIRELI - ME

JUCEMA

Liliane Theresu Rodrigues Mendonça
SECRETÁRIA-GERAL
SÃO LUÍS, 19/09/2017
www.empresafacil.ma.gov.br

**ATO CONSTITUTIVO DE TRANSFORMAÇÃO DE EMPRESÁRIO EM EIRELI
MAYANNA CONSULTORIA & SERVIÇOS EIRELI-ME**

CLÁUSULA TERCEIRA – PARAZO DE DURAÇÃO

O prazo de duração é por tempo indeterminado. É garantida a continuidade da pessoa jurídica diante do impedimento por força maior ou impedimento temporário ou permanente do titular, podendo a empresa ser alterada para atender uma nova situação.

CLÁUSULA QUARTA – DO CAPITAL SOCIAL

O capital social da Empresa, no valor de R\$ 93.700 (novecentos e três mil e setecentos reais) o qual esta totalmente integralizado em moeda corrente nacional do País.

CLÁUSULA QUINTA – DA ADMINISTRAÇÃO

A empresa será administrada pelo seu titular, Mayanna Luisa Guerra Araujo do Lago, a quem caberá dentre outras atribuições, a representação ativa e passiva, judicial e extrajudicial, desta EIRELI, sendo a responsabilidade do titular limitada ao capital integralizado.

CLÁUSULA SEXTA – DO EXERCÍCIO SOCIAL

O término de cada exercício social será encerrado em 31 de dezembro do ano civil, com a apresentação do balanço patrimonial e resultado econômico do ano fiscal.

CLÁUSULA SÉTIMA – DA DECLARAÇÃO

Declara o titular da MAYANNA CONSULTORIA & SERVIÇOS EIRELI-ME, para os devidos fins e efeitos de direito, que o mesmo não participa de nenhuma outra empresa, pessoa jurídica dessa modalidade.

CLÁUSULA OITAVA – DA RESPONSABILIDADE

A responsabilidade do titular é limitada ao capital integralizado da empresa que será regida pelo regime jurídico da empresa limitada e supletivamente pela lei da Sociedade Anônima.

JUCEMA

CERTIFICO O REGISTRO EM 19/09/2017 09:17 SOB Nº 2160059496.
PROTOCOLO: 171169479 DE 05/09/2017. CÓDIGO DE VERIFICAÇÃO:
11703623475. NIRE: 2160059496.
MAYANNA CONSULTORIA & SERVIÇOS EIRELI - ME

Lillem Theresa Rodrigues Mendonça
SECRETÁRIA-GERAL
SÃO LUÍS, 19/09/2017
www.empresafacil.ma.gov.br

ATO CONSTITUTIVO DE TRANSFORMAÇÃO DE EMPRESÁRIO EM EIRELI MAYANNA CONSULTORIA & SERVIÇOS EIRELI-ME

CLÁUSULA NONA – DO DESEMPEDIMENTO

O titular declara sob as penas da lei, que não está impedido, por lei especial, e nem condenado ou que se encontra sob os efeitos de condenação, que o proíba de exercer a administração desta EIRELI, bem como não está impedido, ou em virtude de condenação criminal, ou por se encontrar sob os efeitos dela, a pena que vede, ainda que temporariamente, o acesso a cargos públicos ou crime falimentar, de prevaricação, peita ou suborno, concussão, peculato, ou contra a economia popular, contra o sistema financeiro nacional, contra normas de defesa de concorrência, contra as relações de consumo, fé pública ou a propriedade. (Art 1.011, § 1º, CC/2002).

CLÁUSULA DÉCIMA – DO FORO

Fica eleito o foro de Coroatá, estado do Maranhão, para resolver quaisquer litígios oriundos do presente Ato Constitutivo de EIRELI.

O instrumento do Ato Constitutivo de EIRELI, será assinado em 1 vias de igual forma teor e consistência.

Coroatá-ma, 29 de Agosto de 2017

Mayanna Luisa Guerra Araujo do Lago

Mayanna Luisa Guerra Araujo do Lago

Titular/Administrador

JUCEMA

CERTIFICO O REGISTRO EM 19/09/2017 09:17 SOB Nº 21600059496.
PROTOCOLO: 171160479 DE 05/09/2017. CÓDIGO DE VERIFICAÇÃO:
11703623475. NIRE: 21600059496.
MAYANNA CONSULTORIA & SERVIÇOS EIRELI - ME

Lilian Theresa Rodrigues Mendonça
SECRETÁRIA-GERAL
SÃO LUÍS, 19/09/2017
www.empresafscil.ma.gov.br

**PRIMEIRA ALTERAÇÃO DE ATO CONSTITUTIVO DE EMPRESA INDIVIDUAL DE RESPONSABILIDADE LIMITADA
MAYANNA CONSULTORIA & SERVIÇOS EIRELI - ME**

Pelo presente instrumento particular, Mayanna Luisa Guerra Araujo do Lago, brasileira, casada sob regime de comunhão Parcial de Bens, empresaria, portadora do RG 160597520003 GEJUSP-MA, inscrito no CPF 004.343.513-00, residente e domiciliado travessa Oscar Jansen, nº 58, Centro, Coroatá-MA 65.415-000, sendo única proprietária da empresa MAYANNA CONSULTORIA & SERVIÇOS EIRELI-ME, devidamente inscrita no CNPJ 24.373.871/0001-19, localizado travessa Oscar Jansen, nº 58, Centro, Coroatá-MA 65.415-000, com ato constitutivo registrado na Junta Comercial do Maranhão sob Nire 21600059496, resolve:

CLAUSULA PRIMEIRA - A Eireli que tinha como Administrador sua Titular, altera seu Administrador para João Paulo Mouzinho do Lago, brasileiro, casado sob regime de comunhão Parcial de Bens, nascido em 12/07/1985, portador do RG 176714920011 GEJUSPC, inscrito no CPF 010.108.583-43, residente e domiciliado travessa Oscar Jansen, nº 58, Centro, Coroatá-MA 65.415-000.

A vista modificada ora ajustada consolida-se o Ato Constitutivo com a seguinte redação:

CLÁUSULA PRIMEIRA - NOME COMERCIAL

A empresa gira sob o nome empresarial de MAYANNA CONSULTORIA & SERVIÇOS EIRELI-ME, devidamente inscrita no CNPJ 24.373.871/0001-19, localizado travessa Oscar Jansen, nº 58, Centro, Coroatá-MA 65.415-000, com ato constitutivo registrado na Junta Comercial do Maranhão sob Nire 21600059496, podendo, a qualquer tempo, a critério de seu titular, abrir ou fechar filiais em qualquer parte do território Nacional.

CLÁUSULA SEGUNDA - OBJETO SOCIAL

- 7020-4/00 - Atividades de consultoria em gestão empresarial, exceto consultoria técnica específica.
- 6202-3/00 - Desenvolvimento e licenciamento de programas de computador customizáveis.
- 6920-6/01 - Atividades de contabilidade.
- 6920-6/02 - Atividades de consultoria e auditoria contábil e tributária.
- 7320-3/00 - Pesquisas de mercado e de opinião pública.
- 8211-3/00 - Serviços combinados de escritório e apoio administrativo.
- 8219-9/99 - Preparação de documentos e serviços especializados de apoio administrativo não especificados anteriormente.

[Handwritten signature]

[Handwritten mark]

JUCEMA

CERTIFICO O REGISTRO EM 06/11/2017 13:36 SOB Nº 20171203542.
PROTOCOLADO: 171203542 DE 19/10/2017. CÓDIGO DE VERIFICAÇÃO:
11704283899. NIRE: 21600059496.
MAYANNA CONSULTORIA & SERVIÇOS EIRELI ME

Adalberto Amaro Ferreira Filho
GERENTE-GERAL EM EXERCÍCIO

**PRIMEIRA ALTERAÇÃO DE ATO CONSTITUTIVO DE EMPRESA INDIVIDUAL DE RESPONSABILIDADE LIMITADA
MAYANNA CONSULTORIA & SERVIÇOS EIRELI - ME**

- 8650-0/01 - Atividades de enfermagem.
- 8650-0/02 - Atividades de profissionais da nutrição.
- 8650-0/03 - Atividades de psicologia e psicanálise.
- 8650-0/04 - Atividades de fisioterapia.
- 8650-0/05 - Atividades de terapia ocupacional.
- 8650-0/07 - Atividades de terapia de nutrição enteral e parenteral.
- 8650-0/99 - Atividades de profissionais da área de saúde não especificadas anteriormente.
- 9313-1/00 - Atividades de condicionamento físico.
- 9511-8/00 - Reparação e manutenção de computadores e de equipamentos periféricos.

CLÁUSULA TERCEIRA - PRAZO DE DURAÇÃO

O prazo de duração é por tempo indeterminado. É garantida a continuidade da pessoa jurídica diante do impedimento por força maior ou impedimento temporário ou permanente do titular, podendo a empresa ser alterada para atender uma nova situação.

CLÁUSULA QUARTA - DO CAPITAL SOCIAL

O capital social da Empresa, no valor de R\$ 93.700 (novecentos e três mil e setecentos reais) o qual está totalmente integralizado em moeda corrente nacional do País.

CLÁUSULA QUINTA - DA ADMINISTRAÇÃO

A empresa será administrada por João Paulo Mouzinho do Lago, a quem caberá dentre outras atribuições, a representação ativa e passiva, judicial e extrajudicial, desta EIRELI, sendo a responsabilidade do titular limitada ao capital integralizado.

CLÁUSULA SEXTA - DO EXERCÍCIO SOCIAL

O término de cada exercício social será encerrado em 31 de dezembro do ano civil, com a apresentação do balanço patrimonial e resultado econômico do ano fiscal.

[Handwritten signature]

[Handwritten signature]

JUCEMA

CERTIFICO O REGISTRO EM 06/11/2017 12:26 SOB Nº 20171203542.
PROTOCOLO: 171203542 DE 19/10/2017. CÓDIGO DE VERIFICAÇÃO:
11704283899. WIRE: 21600059496.
MAYANNA CONSULTORIA & SERVIÇOS EIRELI ME

Adalberto Amaro Ferrreira Filho
SECRETÁRIO-GERAL DE REGISTRO

**PRIMEIRA ALTERAÇÃO DE ATO CONSTITUTIVO DE EMPRESA DE
RESPONSABILIDADE LIMITADA
MAYANNA CONSULTORIA & SERVIÇOS EIRELI - ME**

CLÁUSULA SÉTIMA – DA DECLARAÇÃO

Declara o titular da MAYANNA CONSULTORIA & SERVIÇOS EIRELI-ME, para os devidos fins e efeitos de direito, que o mesmo não participa de nenhuma outra empresa, pessoa jurídica dessa modalidade.

CLÁUSULA OITAVA – DA RESPONSABILIDADE

A responsabilidade do titular é limitada ao capital integralizado da empresa que será regida pelo regime jurídico da empresa Limitada e supletivamente pela lei da Sociedade Anônima.

CLÁUSULA NONA – DO DESEMPEDIMENTO

O Administrador declara sob as penas da lei, que não está impedido, por lei especial, e nem condenado ou que se encontra sob os efeitos de condenação, que o proíba de exercer a administração desta EIRELI, bem como não está impedido, ou em virtude de condenação criminal, ou por se encontrar sob os efeitos dela, a pena que vede, ainda que temporariamente, o acesso a cargos públicos ou crime falimentar, de prevaricação, peita ou suborno, concussão, peculato, ou contra a economia popular, contra o sistema financeiro nacional, contra normas de defesa de concorrência, contra as relações de consumo, fé pública ou a propriedade. (Art 1.011, § 1º, CC/2002).

CLÁUSULA DÉCIMA – DO FORO

Fica eleito o foro de Coroatá, estado do Maranhão, para resolver quaisquer litígios oriundos do presente Ato Constitutivo de EIRELI.

O instrumento do Ato Constitutivo de EIRELI, será assinado em 1 via de igual forma teor e consistência.

Coroatá-ma, 11 de outubro de 2017

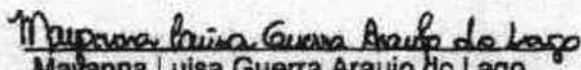
Mayanna Luisa Guerra Araujo do Lago
Titular

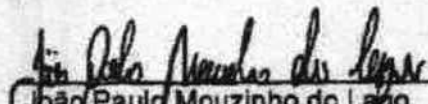
João Paulo Mouzinho do Lago
Administrador

JUCEMA

CERTIFICO O REGISTRO EM 06/11/2017 12:36 SOB Nº 20171201542.
PROTOCOLO: 171203542 DE 19/10/2017. CÓDIGO DE VERIFICAÇÃO:
11704283899. NIRE: 21600059496.
MAYANNA CONSULTORIA & SERVIÇOS EIRELI ME

Adalberto Amaro Ferreira Filho
SECRETÁRIO-GERAL EM EXERCÍCIO
ano rúta. 06/11/2017

**SEGUNDA ALTERAÇÃO DE ATO CONSTITUTIVO DE EMPRESA INDIVIDUAL DE RESPONSABILIDADE LIMITADA
LICITAR - CONSULTORIA, ASSESSORIA EM LICITAÇÕES E SERVIÇOS EIRELI**

Pelo presente instrumento particular, Mayanna Luisa Guerra Araujo do Lago, brasileira, casada sob regime de comunhão Parcial de Bens, empresaria, portadora do RG 160597520003 GEJUSP-MA, inscrito no CPF 004.343.513-00, residente e domiciliada na travessa Oscar Jansen, nº 58, Centro, Coroatá-MA 65.415-000, sendo única proprietária da empresa MAYANNA CONSULTORIA & SERVIÇOS EIRELI-ME, cujo ato encontra-se registrado na Junta Comercial do Maranhão sob Nire 21600059496 em 19/09/2017, devidamente inscrita no CNPJ 24.373.871/0001-19, localizado travessa Oscar Jansen, nº 58, Centro, Coroatá-MA 65.415-000, com ato constitutivo registrado na Junta Comercial do Maranhão sob Nire 21600059496, resolve:

CLAUSULA PRIMEIRA - A Eireli que tinha como sua Titular, Mayanna Luisa Guerra Araujo do Lago altera para João Paulo Mouzinho do Lago, brasileiro, casado sob regime de comunhão Parcial de Bens, nascido em 12/07/1985, portador do RG 176714920011 GEJUSPC, inscrito no CPF 010.108.583-43, residente e domiciliado na travessa Oscar Jansen, nº 58, Centro, Coroatá-MA 65.415-000.

CLAUSULA SEGUNDA - A empresa que gira sob o nome empresarial de MAYANNA CONSULTORIA & SERVIÇOS EIRELI-ME, resolve alterá-lo para LICITAR - CONSULTORIA, ASSESSORIA EM LICITAÇÕES E SERVIÇOS EIRELI.

CLAUSULA TERCEIRA - A Eireli que tinha como atividades:

- 7020-4/00 - Atividades de consultoria em gestão empresarial, exceto consultoria técnica específica.
- 6202-3/00 - Desenvolvimento e licenciamento de programas de computador customizáveis.
- 6920-8/01 - Atividades de contabilidade.
- 6920-6/02 - Atividades de consultoria e auditoria contábil e tributária.
- 7320-3/00 - Pesquisas de mercado e de opinião pública.
- 8211-3/00 - Serviços combinados de escritório e apoio administrativo.
- 8219-9/99 - Preparação de documentos e serviços especializados de apoio administrativo não especificados anteriormente.
- 8650-0/01 - Atividades de enfermagem.
- 8650-0/02 - Atividades de profissionais da nutrição.
- 8650-0/03 - Atividades de psicologia e psicanálise.
- 8650-0/04 - Atividades de fisioterapia.
- 8650-0/05 - Atividades de terapia ocupacional.
- 8650-0/07 - Atividades de terapia de nutrição enteral e parenteral.
- 8650-0/99 - Atividades de profissionais da área de saúde não especificadas anteriormente.
- 9313-1/00 - Atividades de condicionamento físico.
- 9511-8/00 - Reparação e manutenção de computadores e de equipamentos periféricos.

JUCEMA

CERTIFICO O REGISTRO EM 10/06/2019 09:58 SOB Nº 20190411260.
PROTOCOLO: 190411260 DE 10/06/2019. CÓDIGO DE VERIFICAÇÃO:
11902624842. NIRE: 21600059496.
LICITAR - CONSULTORIA, ASSESSORIA EM LICITAÇÕES E SERVIÇOS
EIRELI

Lilian Theresa Rodrigues Mendonça
SECRETARIA-GERAL
SÃO LUÍS, 10/06/2019
www.empresafscil.ma.gov.br

A validade deste documento, se impresso, fica sujeito à comprovação de sua autenticidade nos respectivos portais.
Informando seus respectivos códigos de verificação

SEGUNDA ALTERAÇÃO DE ATO CONSTITUTIVO DE EMPRESA INDIVIDUAL DE RESPONSABILIDADE LIMITADA LICITAR - CONSULTORIA, ASSESSORIA EM LICITAÇÕES E SERVIÇOS EIRELI

Resolve alterar para:

- 7020-4/00 - Atividades de consultoria em gestão empresarial, exceto consultoria técnica específica
- 6202-3/00 - Desenvolvimento e licenciamento de programas de computador customizáveis
- 6920-6/01 - Atividades de contabilidade
- 6920-6/02 - Atividades de consultoria e auditoria contábil e tributária
- 7320-3/00 - Pesquisas de mercado e de opinião pública
- 8211-3/00 - Serviços combinados de escritório e apoio administrativo
- 8219-9/99 - Preparação de documentos e serviços especializados de apoio administrativo não especificados anteriormente
- 8650-0/01 - Atividades de enfermagem
- 8650-0/02 - Atividades de profissionais da nutrição
- 8650-0/03 - Atividades de psicologia e psicanálise
- 8650-0/04 - Atividades de fisioterapia
- 8650-0/05 - Atividades de terapia ocupacional
- 8650-0/07 - Atividades de terapia de nutrição enteral e parenteral
- 8650-0/99 - Atividades de profissionais da área de saúde não especificadas anteriormente
- 9313-1/00 - Atividades de condicionamento físico
- 9511-8/00 - Reparação e manutenção de computadores e de equipamentos periféricos
- 8219-9/01 - Fotocópias
- 8599-6/05 - Cursos preparatórios para concursos
- 8230-0/01 - Serviços de organização de feiras, congressos, exposições e festas
- 8599-6/04 - Treinamento em desenvolvimento profissional e gerencial

A vista modificada ora ajustada consolida-se o Ato Constitutivo com a seguinte redação:

CLÁUSULA PRIMEIRA - NOME COMERCIAL

A empresa gira sob o nome empresarial de LICITAR - CONSULTORIA, ASSESSORIA EM LICITAÇÕES E SERVIÇOS EIRELI, devidamente inscrita no CNPJ 24.373.871/0001-19, localizado travessa Oscar Jansen, nº 58, Centro, Coroatá-MA 65.415-000, com ato constitutivo registrado na Junta Comercial do Maranhão sob NIRE 21600059496 em 19/09/2017, podendo, a qualquer tempo, a critério de seu titular, abrir ou fechar filiais em qualquer parte do território Nacional.

CLÁUSULA SEGUNDA - OBJETO SOCIAL

- 7020-4/00 - Atividades de consultoria em gestão empresarial, exceto consultoria técnica específica
- 6202-3/00 - Desenvolvimento e licenciamento de programas de computador customizáveis

JUCEMA

CERTIFICO O REGISTRO EM 10/06/2019 09:58 SOB Nº 20190411260.
PROTÓCOLO: 190411260 DE 10/06/2019. CÓDIGO DE VERIFICAÇÃO:
11902624842. NIRE: 21600059496.
LICITAR - CONSULTORIA, ASSESSORIA EM LICITAÇÕES E SERVIÇOS
EIRELI

Lilian Theresa Rodrigues Mendonça
SECRETARIA-GERAL
SÃO LUIS, 10/06/2019
www.empresafacil.ma.gov.br

A validade deste documento, se impresso, fica sujeita à comprovação de sua autenticidade nos respectivos portais.
Informando seus respectivos códigos de verificação

**SEGUNDA ALTERAÇÃO DE ATO CONSTITUTIVO DE EMPRESA INDIVIDUAL DE RESPONSABILIDADE LIMITADA
LICITAR - CONSULTORIA, ASSESSORIA EM LICITAÇÕES E SERVIÇOS EIRELI**

- 6920-6/01 - Atividades de contabilidade
- 6920-6/02 - Atividades de consultoria e auditoria contábil e tributária
- 7320-3/00 - Pesquisas de mercado e de opinião pública
- 8211-3/00 - Serviços combinados de escritório e apoio administrativo
- 8219-9/99 - Preparação de documentos e serviços especializados de apoio administrativo não especificados anteriormente
- 8650-0/01 - Atividades de enfermagem
- 8650-0/02 - Atividades de profissionais da nutrição
- 8650-0/03 - Atividades de psicologia e psicanálise
- 8650-0/04 - Atividades de fisioterapia
- 8650-0/05 - Atividades de terapia ocupacional
- 8650-0/07 - Atividades de terapia de nutrição enteral e parenteral
- 8650-0/99 - Atividades de profissionais da área de saúde não especificadas anteriormente
- 9313-1/00 - Atividades de condicionamento físico
- 9511-8/00 - Reparação e manutenção de computadores e de equipamentos periféricos
- 8219-9/01 - Fotocópias
- 8599-6/05 - Cursos preparatórios para concursos
- 8230-0/01 - Serviços de organização de feiras, congressos, exposições e festas
- 8599-6/04 - Treinamento em desenvolvimento profissional e gerencial

CLÁUSULA TERCEIRA - PRAZO DE DURAÇÃO

O prazo de duração é por tempo indeterminado. É garantida a continuidade da pessoa jurídica diante do impedimento por força maior ou impedimento temporário ou permanente do titular, podendo a empresa ser alterada para atender uma nova situação.

CLÁUSULA QUARTA - DO CAPITAL SOCIAL

O capital social da Empresa, no valor de R\$ 93.700 (novecentos e três mil e setecentos reais) o qual está totalmente integralizado em moeda corrente nacional do País.

CLÁUSULA QUINTA - DA ADMINISTRAÇÃO

A empresa será administrada por seu Titular João Paulo Mouzinho do Lago, a quem caberá dentre outras atribuições, a representação ativa e passiva, judicial e extrajudicial, desta EIRELI, sendo a responsabilidade do titular limitada ao capital integralizado.

CLÁUSULA SEXTA - DO EXERCÍCIO SOCIAL

O término de cada exercício social será encerrado em 31 de dezembro do ano civil, com a apresentação do balanço patrimonial e resultado econômico do ano fiscal.

JUCEMA

CERTIFICO O REGISTRO EM 10/06/2019 09:58 SOB Nº 20190411260.
PROTOCOLO: 190411260 DE 10/06/2019. CÓDIGO DE VERIFICAÇÃO:
11902624842. NIRE: 21600059496.
LICITAR - CONSULTORIA, ASSESSORIA EM LICITAÇÕES E SERVIÇOS
EIRELI

Lilian Theresa Rodrigues Mendonça
SECRETÁRIA-GERAL
SÃO LUÍS, 10/06/2019
www.empresafacil.ma.gov.br

A validade deste documento, se impresso, fica sujeita à comprovação de sua autenticidade nos respectivos portais.
Informando seus respectivos códigos de verificação

**SEGUNDA ALTERAÇÃO DE ATO CONSTITUTIVO DE EMPRESA INDIVIDUAL DE
RESPONSABILIDADE LIMITADA
LICITAR - CONSULTORIA, ASSESSORIA EM LICITAÇÕES E SERVIÇOS EIRELI**

CLÁUSULA SÉTIMA – DA DECLARAÇÃO

Declara o titular da LICITAR - CONSULTORIA, ASSESSORIA EM LICITAÇÕES E SERVIÇOS EIRELI, para os devidos fins e efeitos de direito, que o mesmo não participa de nenhuma outra empresa, pessoa jurídica dessa modalidade.

CLÁUSULA OITAVA – DA RESPONSABILIDADE

A responsabilidade do titular é limitada ao capital integralizado da empresa que será regida pelo regime jurídico da empresa Limitada e supletivamente pela lei da Sociedade Anônima.

CLÁUSULA NONA - A responsabilidade técnica pela execução dos serviços profissionais contábeis caberá a Mayanna Luisa Guerra Araujo do Lago CRC-MA 013734/O-5

CLÁUSULA DÉCIMA – DO DESEMPEDIMENTO

O Administrador declara sob as penas da lei, que não está impedido, por lei especial, e nem condenado ou que se encontra sob os efeitos de condenação, que o proíba de exercer a administração desta EIRELI, bem como não está impedido, ou em virtude de condenação criminal, ou por se encontrar sob os efeitos dela, a pena que vede, ainda que temporariamente, o acesso a cargos públicos ou crime falimentar, de prevaricação, peita ou suborno, concussão, peculato, ou contra a economia popular, contra o sistema financeiro nacional, contra normas de defesa de concorrência, contra as relações de consumo, fé pública ou a propriedade. (Art 1.011, § 1º, CC/2002).

CLÁUSULA DÉCIMA PRIMEIRA- DO FORO

Fica eleito o foro de Coroatá, estado do Maranhão, para resolver quaisquer litígios oriundos do presente Ato Constitutivo de EIRELI.

O instrumento do Ato Constitutivo de EIRELI, será assinado em 1 via de igual forma teor e consistência.

Coroatá-ma, 03 de Junho de 2019

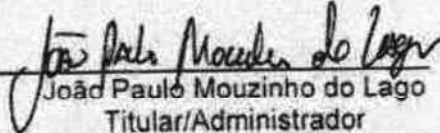
João Paulo Mouzinho do Lago
Titular/Administrador

JUCEMA

CERTIFICADO O REGISTRO EM 10/06/2019 09:56 SOB N° 20190411260.
PROTOCOLO: 190411260 DE 10/06/2019. CÓDIGO DE VERIFICAÇÃO:
11902624842. NIRE: 21600059496.
LICITAR - CONSULTORIA, ASSESSORIA EM LICITAÇÕES E SERVIÇOS EIRELI

Lillem Theresa Rodrigues Mendonça
SECRETARIA-GERAL
SÃO LUIS: 10/06/2019
www.empresafacil.ma.gov.br

**TERCEIRA ALTERAÇÃO DE ATO CONSTITUTIVO DE EMPRESA INDIVIDUAL DE RESPONSABILIDADE LIMITADA
LICITAR - CONSULTORIA, ASSESSORIA EM LICITAÇÕES E SERVIÇOS EIRELI**

- 7320-3/00 - Pesquisas de mercado e de opinião pública
- 8211-3/00 - Serviços combinados de escritório e apoio administrativo
- 8219-9/99 - Preparação de documentos e serviços especializados de apoio administrativo não especificados anteriormente (digitação de textos, preenchimentos de formulários, transcrição de documentos, apoio a secretarias, Os serviços de preenchimento de formulários, colocação de selos e despacho de correspondência, inclusive de material de publicidade.)
- 8650-0/01 - Atividades de enfermagem
- 8650-0/02 - Atividades de profissionais da nutrição
- 8650-0/03 - Atividades de psicologia e psicanálise
- 8650-0/04 - Atividades de fisioterapia
- 8650-0/05 - Atividades de terapia ocupacional
- 8650-0/07 - Atividades de terapia de nutrição enteral e parenteral
- 8650-0/99 - Atividades de profissionais da área de saúde não especificadas anteriormente (optometristas, instrumentalização cirúrgicas)
- 9313-1/00 - Atividades de condicionamento físico
- 9511-8/00 - Reparação e manutenção de computadores e de equipamentos periféricos
- 8219-9/01 - Fotocópias
- 8599-6/05 - Cursos preparatórios para concursos
- 8230-0/01 - Serviços de organização de feiras, congressos, exposições e festas
- 8599-6/04 - Treinamento em desenvolvimento profissional e gerencial

CLAUSULA SEGUNDA – O capital social que era de R\$ R\$ 93.700 (novecentos e três mil e setecentos reais) passa a ser de R\$ 100.000,00 (cem mil reais), totalmente integralizado neste ato, em moeda corrente do país.

A vista modificada ora ajustada consolida-se o Ato Constitutivo com a seguinte redação:

CLÁUSULA PRIMEIRA - NOME COMERCIAL

A empresa gira sob o nome empresarial de LICITAR - CONSULTORIA, ASSESSORIA EM LICITAÇÕES E SERVIÇOS EIRELI, devidamente inscrita no CNPJ 24.373.871/0001-19, localizado travessa Oscar Jansen, nº 58, Centro, Coroatá-MA 65.415-000, com ato constitutivo registrado na Junta Comercial do Maranhão sob Nire 21600059496 em 19/09/2017, podendo, a qualquer tempo, a critério de seu titular, abrir ou fechar filiais em qualquer parte do território Nacional.

CLÁUSULA SEGUNDA - OBJETO SOCIAL

- 7020-4/00 - Atividades de consultoria em gestão empresarial, exceto consultoria técnica específica
- 6202-3/00 - Desenvolvimento e licenciamento de programas de computador customizáveis

JUCEMA

CERTIFICO O REGISTRO EM 06/08/2019 09:35 SOB Nº 20190810891.
PROTOCOLO: 190810891 DE 06/07/2019. CÓDIGO DE VERIFICAÇÃO:
11902565304. NIRE: 21600059496.
LICITAR - CONSULTORIA, ASSESSORIA EM LICITAÇÕES E SERVIÇOS
EIRELI

Lilias Theresa Rodrigues Mendonça
SECRETÁRIA-GERAL
SÃO LUÍS, 06/08/2019
www.empresafacil.ma.gov.br

A validade deste documento, se impresso, fica sujeito à comprovação de sua autenticidade nos respectivos portais.
Informando seus respectivos códigos de verificação

**TERCEIRA ALTERAÇÃO DE ATO CONSTITUTIVO DE EMPRESA INDIVIDUAL DE RESPONSABILIDADE LIMITADA
LICITAR - CONSULTORIA, ASSESSORIA EM LICITAÇÕES E SERVIÇOS EIRELI**

Pelo presente instrumento particular, João Paulo Mouzinho do Lago, brasileiro, casado sob regime de comunhão Parcial de Bens, empresário, portadora do RG 176714920011 GEJUSPC, inscrito no CPF 010.108.583-43, residente e domiciliada na travessa Oscar Jansen, nº 58, Centro, Coroatá-MA 65.415-000, sendo único proprietário da empresa LICITAR - CONSULTORIA, ASSESSORIA EM LICITAÇÕES E SERVIÇOS EIRELI, cujo ato encontra-se registrado na Junta Comercial do Maranhão sob Nire 21600059496 em 19/09/2017, devidamente inscrita no CNPJ 24.373.871/0001-19, localizado travessa Oscar Jansen, nº 58, Centro, Coroatá-MA 65.415-000, resolve:

CLAUSULA PRIMEIRA – A Eireli que tinha como atividades:

- 7020-4/00 - Atividades de consultoria em gestão empresarial, exceto consultoria técnica específica
- 6202-3/00 - Desenvolvimento e licenciamento de programas de computador customizáveis
- 6920-6/01 - Atividades de contabilidade
- 6920-6/02 - Atividades de consultoria e auditoria contábil e tributária
- 7320-3/00 - Pesquisas de mercado e de opinião pública
- 8211-3/00 - Serviços combinados de escritório e apoio administrativo
- 8219-9/99 - Preparação de documentos e serviços especializados de apoio administrativo não especificados anteriormente
- 8650-0/01 - Atividades de enfermagem
- 8650-0/02 - Atividades de profissionais da nutrição
- 8650-0/03 - Atividades de psicologia e psicanálise
- 8650-0/04 - Atividades de fisioterapia
- 8650-0/05 - Atividades de terapia ocupacional
- 8650-0/07 - Atividades de terapia de nutrição enteral e parenteral
- 8650-0/99 - Atividades de profissionais da área de saúde não especificadas anteriormente
- 9313-1/00 - Atividades de condicionamento físico
- 9511-8/00 - Reparação e manutenção de computadores e de equipamentos periféricos
- 8219-9/01 - Fotocópias
- 8599-6/05 - Cursos preparatórios para concursos
- 8230-0/01 - Serviços de organização de feiras, congressos, exposições e festas
- 8599-6/04 - Treinamento em desenvolvimento profissional e gerencial

Resolve alterar para:

- 7020-4/00 - Atividades de consultoria em gestão empresarial, exceto consultoria técnica específica
- 6202-3/00 - Desenvolvimento e licenciamento de programas de computador customizáveis

JUCEMA

CERTIFICO O REGISTRO EM 06/08/2019 09:35 SOB N° 20190030891.
PROTOCOLO: 190830891 DE 08/07/2019. CÓDIGO DE VERIFICAÇÃO:
11903565904. NIRE: 21600059496.
LICITAR - CONSULTORIA, ASSESSORIA EM LICITAÇÕES E SERVIÇOS
EIRELI

Liliana Theresa Rodrigues Mendonça
SECRETÁRIA-GERAL
SÃO LUÍS, 06/08/2019
www.empresafacil.ma.gov.br

TERCEIRA ALTERAÇÃO DE ATO CONSTITUTIVO DE EMPRESA INDIVIDUAL DE RESPONSABILIDADE LIMITADA LICITAR - CONSULTORIA, ASSESSORIA EM LICITAÇÕES E SERVIÇOS EIRELI

- 7320-3/00 - Pesquisas de mercado e de opinião pública
- 8211-3/00 - Serviços combinados de escritório e apoio administrativo
- 8219-9/99 - Preparação de documentos e serviços especializados de apoio administrativo não especificados anteriormente (digitação de textos, preenchimentos de formulários, transcrição de documentos, apoio a secretarias, Os serviços de preenchimento de formulários, colocação de selos e despacho de correspondência, inclusive de material de publicidade).
- 8650-0/01 - Atividades de enfermagem
- 8650-0/02 - Atividades de profissionais da nutrição
- 8650-0/03 - Atividades de psicologia e psicanálise
- 8650-0/04 - Atividades de fisioterapia
- 8650-0/05 - Atividades de terapia ocupacional
- 8650-0/07 - Atividades de terapia de nutrição enteral e parenteral
- 8650-0/99 - Atividades de profissionais da área de saúde não especificadas anteriormente (optometristas, instrumentalização cirúrgicas).
- 9313-1/00 - Atividades de condicionamento físico
- 9511-8/00 - Reparação e manutenção de computadores e de equipamentos periféricos
- 8219-9/01 - Fotocópias
- 8599-6/05 - Cursos preparatórios para concursos
- 8230-0/01 - Serviços de organização de feiras, congressos, exposições e festas
- 8599-6/04 - Treinamento em desenvolvimento profissional e gerencial

CLÁUSULA TERCEIRA – PRAZO DE DURAÇÃO

O prazo de duração é por tempo indeterminado. É garantida a continuidade da pessoa jurídica diante do impedimento por força maior ou impedimento temporário ou permanente do titular, podendo a empresa ser alterada para atender uma nova situação.

CLÁUSULA QUARTA – DO CAPITAL SOCIAL

O capital social da Empresa, no valor de R\$ 100.000,00 (Cem mil reais) o qual esta totalmente integralizado em moeda corrente nacional do País.

CLÁUSULA QUINTA – DA ADMINISTRAÇÃO

A empresa é administrada por seu Titular João Paulo Mouzinho do Lago, a quem cabe dentre outras atribuições, a representação ativa e passiva, judicial e extrajudicial, desta EIRELI, sendo a responsabilidade do titular limitada ao capital integralizado.

CLÁUSULA SEXTA – DO EXERCÍCIO SOCIAL

O término de cada exercício social será encerrado em 31 de dezembro do ano civil, com a apresentação do balanço patrimonial e resultado econômico do ano fiscal.

CERTIFICO O REGISTRO EM 06/08/2019 09:35 SOB N° 20190830891.
PROTOCOLO: 190830891 DE 08/07/2019. CÓDIGO DE VERIFICAÇÃO:
11902565904. NIRE: 21600059496.
LICITAR - CONSULTORIA, ASSESSORIA EM LICITAÇÕES E SERVIÇOS EIRELI

JUCEMA

Éllean Theresa Rodrigues Mendonça
SECRETÁRIA-GERAL
SÃO LUÍS, 06/08/2019
www.empresafacil.ma.gov.br

**TERCEIRA ALTERAÇÃO DE ATO CONSTITUTIVO DE EMPRESA INDIVIDUAL DE RESPONSABILIDADE LIMITADA
LICITAR - CONSULTORIA, ASSESSORIA EM LICITAÇÕES E SERVIÇOS EIRELI**

CLÁUSULA SÉTIMA – DA DECLARAÇÃO

Declara o titular da LICITAR - CONSULTORIA, ASSESSORIA EM LICITAÇÕES E SERVIÇOS EIRELI, para os devidos fins e efeitos de direito, que o mesmo não participa de nenhuma outra empresa, pessoa jurídica dessa modalidade.

CLÁUSULA OITAVA – DA RESPONSABILIDADE

A responsabilidade do titular é limitada ao capital integralizado da empresa que será regida pelo regime jurídico da empresa limitada e supletivamente pela lei da Sociedade Anônima.

CLÁUSULA NONA – DO DESEMPEDIMENTO

O Administrador declara sob as penas da lei, que não está impedido, por lei especial, e nem condenado ou que se encontra sob os efeitos de condenação, que o proíba de exercer a administração desta EIRELI, bem como não está impedido, ou em virtude de condenação criminal, ou por se encontrar sob os efeitos dela, a pena que vede, ainda que temporariamente, o acesso a cargos públicos ou crime falimentar, de prevaricação, peita ou suborno, concussão, peculato, ou contra a economia popular, contra o sistema financeiro nacional, contra normas de defesa de concorrência, contra as relações de consumo, fé pública ou a propriedade. (Art 1.011, § 1º, CC/2002).

CLÁUSULA DÉCIMA– DO FORO

Fica eleito o foro de Coroaá, estado do Maranhão, para resolver quaisquer litígios oriundos do presente Ato Constitutivo de EIRELI.

O instrumento do Ato Constitutivo de EIRELI, será assinado em 1 via de igual forma teor e consistência.



Coroaá-ma, 15 de Julho de 2019

João Paulo Mouzinho do Lago
João Paulo Mouzinho do Lago
Titular/Administrador

RECONHEÇO A(S) FIRMA

CARTÓRIO DO 2º OFÍCIO EXTRAJUDICIAL COMARC - COROATA - MA	
<input type="checkbox"/>	Fronte Diversa dos livros Tabelas e registros
<input type="checkbox"/>	Pedro Italo Alex da Costa Tabelas e Registros Sindicat
<input checked="" type="checkbox"/>	Wilson Batista de Melo Escrivente Autorizado

JUCEMA

CERTIFICO O REGISTRO EM 06/08/2019 09:35 SOB N° 20190430891.
PROTOCOLO: 190830891 DE 08/07/2019. CÓDIGO DE VERIFICAÇÃO:
11903565904. NIRE: 21600059496.
LICITAR - CONSULTORIA, ASSESSORIA EM LICITAÇÕES E SERVIÇOS EIRELI

Lilim Theresse Rodrigues Mendonça
SECRETÁRIA-GERAL
SÃO LUÍS, 06/08/2019
www.empresafacil.ma.gov.br



SEMAD-ANAJATUBA
FOLHA 059
HUBRICA [assinatura]

Ministério da Fazenda
Secretaria da Receita Federal do Brasil

Comprovante de Situação Cadastral no CPF

Nº do CPF: 010.108.583-43

Nome: JOAO PAULO MOUZINHO DO LAGO

Data de Nascimento: 12/07/1985

Situação Cadastral: REGULAR

Data da Inscrição: 22/01/2003

Digito Verificador: 00

Comprovante emitido às: 10:23:56 do dia 26/06/2020 (hora e data de Brasília).
Código de controle do comprovante: 75BA.FCFB.5435.0694



Este documento não substitui o "Comprovante de Inscrição no CPF".

(Modelo aprovado pela IN/RFB nº 1.548, de 13/02/2015.)



Governo do Estado do Maranhão
 Secretaria de Estado de Indústria e comércio - SEINC
 Junta Comercial do Estado do Maranhão

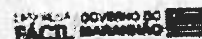

CERTIDÃO SIMPLIFICADA

Sistema Nacional de Registro de Empresas Mercantis - SINREM

Certificamos que as informações abaixo constam dos documentos arquivados nesta Junta Comercial e são vigentes na data da sua expedição.

Nome Empresarial: LICITAR - CONSULTORIA, ASSESSORIA EM LICITAÇÕES E SERVIÇOS EIRELI Natureza Jurídica: Empresa Individual de Responsabilidade Limitada (de Natureza Empresarial)		Protocolo: MAC2000811528	
NIJE (Sede) 21000050498	CNPJ 24.373.871/0001-19	Arquivamento do Ato Constitutivo 14/03/2018	Início de Atividade 14/03/2016
Endereço Completo Travessa OSCAR JANSEN, Nº 84, CENTRO - Coroatá/MA - CEP 65415-000			
Objeto 7020-4/00 - Atividades de consultoria em gestão empresarial, exceto consultoria técnica específica 6202-3/00 - Desenvolvimento e licenciamento de programas de computador customizáveis 7320-3/00 - Pesquisas de mercado e de opinião pública 8211-3/00 - Serviços combinados de escritório e apoio administrativo 8219-9/99 - Preparação de documentos e serviços especializados de apoio administrativo não especificados anteriormente (digitação de textos, preenchimentos de formulários, transcrição de documentos, apoio a secretarias, Os serviços de preenchimento de formulários, colocação de selos e despacho de correspondência, inclusive de material de publicidade.) 8650-0/01 - Atividades de enfermagem 8650-0/02 - Atividades de profissionais da nutrição 8650-0/03 - Atividades de psicologia e psicanálise 8650-0/04 - Atividades de fisioterapia 8650-0/05 - Atividades de terapia ocupacional 8650-0/07 - Atividades de terapia de nutrição enteral e parenteral 8650-0/99 - Atividades de profissionais da área de saúde não especificadas anteriormente (optometristas, instrumentalização cirúrgicas) 9313-1/00 - Atividades de condicionamento físico 9511-8/00 - Reparação e manutenção de computadores e de equipamentos periféricos 9219-9/01 - Fotocópias 8599-6/05 - Cursos preparatórios para concursos 8230-0/01 - Serviços de organização de feiras, congressos, exposições e festas 8599-6/04 - Treinamento em desenvolvimento profissional e gerencial			
Capital R\$ 100.000,00 (cem mil reais) Capital Integralizado R\$ 100.000,00 (cem mil reais)		Porte EPP (Empresa de Pequeno Porte)	Forma de Duração Indeterminado
Titular Nome JOAO PAULO MOUZINHO DO LAGO	CPF 010.108.583-43	Administrador S	Início de Mandato 03/06/2018
Dados do Administrador Nome JOAO PAULO MOUZINHO DO LAGO	CPF 010.108.583-43	Início do Mandato 11/10/2017	Término do Mandato
Último Arquivamento Data 26/05/2020	Número 20200367678	Ato/Eventos 310 / 310 - OUTROS DOCUMENTOS DE INTERESSE DA EMPRESA / EMPRESARIO	Situação ATIVA Status SEM STATUS

Esta certidão foi emitida automaticamente em 01/10/2020, às 10:09:29 (horário de Brasília).
 Se impresso, verificar sua autenticidade no <https://www.empresafacil.ma.gov.br>, com o código OHRHTC1U.



MAC2000811528

Lilian Theresa Rodrigues Mendonça
 Secretária Geral



Governo do Estado do Maranhão
 Secretaria de Estado de Indústria e Comércio - SEINC
 Junta Comercial do Estado do Maranhão



CERTIDÃO ESPECÍFICA

Sistema Nacional de Registro de Empresas Mercantis - SINREM

Certificamos que as informações abaixo constam dos documentos arquivados nesta Junta Comercial e são válidas na data de sua expedição.

Certificamos que LICITAR - CONSULTORIA, ASSESSORIA EM LICITAÇÕES E SERVIÇOS EIRELI encontra-se registrada nesta Junta Comercial, como segue:		Protocolo: MAC2000811606	
NIRE 21102096496 CNPJ 24.373.071/0001-19		Situação ATIVA Status SEM STATUS	
Endereço Completo OSCAR JANSEN, N° 58, xxxxx, CENTRO - Caxobim - CEP 66413-006			
Arquivos e Documentos Posteriores			
Ato	Número	Data	Descrição
223 002	20200321006 20180630881	06/06/2020 08/08/2019	BALANCO ALTERACAO DE DADOS (EXCETO NOME EMPRESARIAL)
307	20190411286	10/09/2018	REENQUADRAMENTO DE MICROEMPRESA COMO EMPRESA DE PEQUENO PORTE
002	20190411280	10/06/2019	ALTERACAO DE DADOS E DE NOME EMPRESARIAL
223	20190282525	11/04/2019	BALANCO
223	20180001647	04/01/2018	BALANCO
002	20171203542	06/11/2017	ALTERACAO DE DADOS (EXCETO NOME EMPRESARIAL)
002	2017120617	19/09/2017	ALTERACAO DE DADOS E DE NOME EMPRESARIAL
001	2100006496	19/09/2017	TRANSFORMACAO
002	20170292479	21/03/2017	ALTERACAO DE DADOS (EXCETO NOME EMPRESARIAL)
328	20160702771	02/12/2016	BALANCO
315	20160016770	14/03/2016	ENQUADRAMENTO DE MICROEMPRESA
880	21102096845	14/03/2016	INSCRIÇÃO
310	20200367579	26/05/2020	OUTROS DOCUMENTOS DE INTERESSE DA EMPRESA / EMPRESARIO

Esta certidão foi emitida automaticamente em 01/10/2020, às 10:10:45 (horário de Brasília).
 Se impressa, verificar sua autenticidade no <https://www.empresafacil.ma.gov.br> com o código OGEMOZD4.



MAC2000811606

Lilian Theresa Rodrigues Mendonça
 Secretária(a) Geral



REPÚBLICA FEDERATIVA DO BRASIL
CADASTRO NACIONAL DA PESSOA JURÍDICA

NÚMERO DE INSCRIÇÃO 24.373.871/0001-19 MATRIZ	COMPROVANTE DE INSCRIÇÃO E DE SITUAÇÃO CADASTRAL	DATA DE ABERTURA 14/03/2016
--	---	---------------------------------------

NOME EMPRESARIAL
LICITAR - CONSULTORIA, ASSESSORIA EM LICITAÇÕES E SERVIÇOS EIRELI

TÍTULO DO ESTABELECIMENTO (NOME DE FANTASIA) LICITAR CONSULTORIAS	FORTE EPP
---	---------------------

CÓDIGO E DESCRIÇÃO DA ATIVIDADE ECONÔMICA PRINCIPAL
70.20-4-00 - Atividades de consultoria em gestão empresarial, exceto consultoria técnica específica

CÓDIGO E DESCRIÇÃO DAS ATIVIDADES ECONÔMICAS SECUNDÁRIAS

- 62.02-3-00 - Desenvolvimento e licenciamento de programas de computador customizáveis
- 73.20-3-00 - Pesquisas de mercado e de opinião pública
- 82.11-3-00 - Serviços combinados de escritório e apoio administrativo
- 82.19-9-01 - Fotocópias
- 82.19-9-99 - Preparação de documentos e serviços especializados de apoio administrativo não especificados anteriormente
- 82.30-0-01 - Serviços de organização de feiras, congressos, exposições e festas
- 85.99-6-04 - Treinamento em desenvolvimento profissional e gerencial
- 85.99-6-05 - Cursos preparatórios para concursos
- 86.50-0-01 - Atividades de enfermagem
- 86.50-0-02 - Atividades de profissionais da nutrição
- 86.50-0-03 - Atividades de psicologia e psicanálise
- 86.50-0-04 - Atividades de fisioterapia
- 86.50-0-05 - Atividades de terapia ocupacional
- 86.50-0-07 - Atividades de terapia de nutrição enteral e parenteral
- 86.50-0-99 - Atividades de profissionais da área de saúde não especificadas anteriormente
- 93.13-1-00 - Atividades de condicionamento físico
- 95.11-8-00 - Reparação e manutenção de computadores e de equipamentos periféricos

CÓDIGO E DESCRIÇÃO DA NATUREZA JURÍDICA
230-5 - Empresa Individual de Responsabilidade Limitada (de Natureza Empresária)

LOGRADOURO TV OSCAR JANSEN	NÚMERO 58	COMPLEMENTO *****
--------------------------------------	---------------------	----------------------

CEP 88.415-000	BAIRRO/DISTRITO CENTRO	MUNICÍPIO COROATA	UF MA
--------------------------	----------------------------------	-----------------------------	-----------------

ENDEREÇO ELETRÔNICO	TELEFONE (99) 8125-7561
---------------------	-----------------------------------

ENTE FEDERATIVO RESPONSÁVEL (EFR)

SITUAÇÃO CADASTRAL ATIVA	DATA DA SITUAÇÃO CADASTRAL 14/03/2016
------------------------------------	---

MOTIVO DE SITUAÇÃO CADASTRAL

SITUAÇÃO ESPECIAL *****	DATA DA SITUAÇÃO ESPECIAL *****
----------------------------	------------------------------------

Aprovado pela Instrução Normativa RFB nº 1.863, de 27 de dezembro de 2018.

Emitido no dia 04/12/2020 às 08:52:58 (data e hora de Brasília).

Página: 1/1

Estado do
Maranhão**SINTEGRAICMS**Consulta Pública ao Cadastro do Estado do
Maranhão

Secretaria de Fazenda

Resultado da Consulta SINTEGRAICMS

IDENTIFICAÇÃO

CFC: 74.373.871/0001-19 Inscrição Estadual: 12.487369-2

Razão Social: LICITAR CONSULTORIA ASSESSORIA EM LICITAÇÕES E SERVIÇOS EIRELI

Regime Apuração: SIMPLES NACIONAL

ENDEREÇO

Logradouro: TRV OSCAR JANSEN

Número: 58 Complemento:

Bairro: CENTRO

Município: CORDATA UF: MA

CEP: 65415000 DDD: Telefone: 81257561

INFORMAÇÕES COMPLEMENTARESCNAE 7020400 - ATIVIDADES DE CONSULTORIA EM GESTÃO EMPRESARIAL,
Principal: EXCETO CONSULTORIA TÉCNICA ESPECÍFICA**CNAEs Secundários**

Código	Descrição CNAE
8650001	ATIVIDADES DE ENFERMAGEM
8650002	ATIVIDADES DE PROFISSIONAIS DA NUTRIÇÃO
8650003	ATIVIDADES DE PSICOLOGIA E PSICANÁLISE
8640004	ATIVIDADES DE FISIOTERAPIA
8640005	ATIVIDADES DE TERAPIA OCUPACIONAL
8650007	ATIVIDADES DE TERAPIA DE NUTRIÇÃO ENTERAL E PARENTERAL
8650099	ATIVIDADES DE PROFISSIONAIS DA ÁREA DE SAÚDE NÃO ESPECIFICADAS ANTERIORMENTE
9311100	ATIVIDADES DE CONDICIONAMENTO FÍSICO
9511800	REPARAÇÃO E MANUTENÇÃO DE COMPUTADORES E DE EQUIPAMENTOS PERIFÉRICOS
6202300	DESENVOLVIMENTO E LICENCIAMENTO DE PROGRAMAS DE COMPUTADOR CUSTOMIZÁVEIS
7320300	PESQUISAS DE MERCADO E DE OPINIÃO PÚBLICA
8211200	SERVIÇOS COMBINADOS DE ESCRITÓRIO E APOIO ADMINISTRATIVO
8219901	FOTOCOPIAS
8219999	PREPARAÇÃO DE DOCUMENTOS E SERVIÇOS ESPECIALIZADOS DE APOIO ADMINISTRATIVO NÃO ESPECIFICADOS ANTERIORMENTE
8230001	SERVIÇOS DE ORGANIZAÇÃO DE FEIRAS, CONGRESSOS, EXPOSIÇÕES E FESTAS
8599604	TREINAMENTO EM DESENVOLVIMENTO PROFISSIONAL E GERENCIAL
8599605	CURSOS PREPARATÓRIOS PARA CONCURSOS

Situação Cadastral Vigente: HABILITADO

Data desta Situação Cadastral: 21/01/2017

OBRIGAÇÕES

NF-e a partir de (CNAE's):

EDF a partir de:

CTE a partir de:

Observação: Os dados acima estão baseados em informações fornecidas pelo próprio contribuinte cadastrado. Não valem como certidão de sua efetiva existência de fato e de direito, não são oponíveis à Fazenda e nem excluem a responsabilidade tributária derivada de operações com ele ajustadas.

Data da Consulta: 04/12/2020

Número da Consulta:

Nova Consulta | Encerrar

USUÁRIO: 00434351300
DATA: 11/12/2017
HORA: 16:39



FICHA CADASTRAL DO CONTRIBUINTE

INSC. ESTADUAL: 12.487.560-2
RAZÃO SOCIAL: MAYANNA CONSULTORIA & SERVIÇOS EIRELI

ÚLTIMA ALTERAÇÃO: 08/11/2017

SITUAÇÃO FISCAL: REGULAR
MOTIVOS FISCAL: --

SERASA: NÃO

SITUAÇÃO CADASTRAL: ATIVO
MOTIVO CADASTRAL: --

DADOS GERAIS

CPF/CNPJ: 24.373.871/0001-13
RAZÃO SOCIAL: MAYANNA CONSULTORIA & SERVIÇOS EIRELI
NIRE: 2110206845
INÍCIO DE ATIVIDADES: 14/06/2018
AGÊNCIA REGIONAL: 31 - AGÊNCIA DE CODO
TIPO DE SOCIEDADE: EIRELI
REGIME DE IMR: SIMPLES NACIONAL
DATA CRIÇÃO: --
CORREIO ELETRÔNICO: --

INSC. CENTRALIZADORA: --
TIPO PESSOA: JURÍDICA
CAPITAL SOCIAL: R\$ 700,00
UFRE: 48 - UFRE/CAXIAS
CAT. DO ESTABELECIMENTO: MATRIZ OU ÚNICO
DATA ORIG. EFD: --
ÁREA UTILIZADA: --

ENDEREÇO DE ESTABELECIMENTO

CEP: 65415-000
ENDEREÇO: TRV OSCAR JANSEN
COMPLEMENTO: --
PONTO DE REFERENC.: COLEGIO DIOCESANO
CIDADE: COROATA
TELEFONE: (99)8125-7583
CEP CAIXA POSTAL: --

NÚMERO: 98
BARRIO: CENTRO
ESTADO: MA
FAX: --

ENDEREÇO FISCAL

CEP: 65415-000
ENDEREÇO: TRV OSCAR JANSEN
COMPLEMENTO: --
PONTO DE REFERENC.: --
CIDADE: COROATA
TELEFONE: (99)8125-7581
CEP CAIXA POSTAL: 00000-000

NÚMERO: 98
BARRIO: CENTRO
ESTADO: MA
FAX: --

CNAE - ATIVIDADES ECONÔMICAS

ORDEN	CÓDIGO	DESCRIÇÃO
1	7020400	ATIVIDADES DE CONSULTORIA EM GESTÃO EMPRESARIAL, EXCETO CONSULTORIA TÉCNICA ESPECÍFICA
2	6920801	ATIVIDADES DE CONTABILIDADE
3	8219999	PREPARAÇÃO DE DOCUMENTOS E SERVIÇOS ESPECIALIZADOS DE APOIO ADMINISTRATIVO NÃO ESPECIFICADOS
4	9511800	REPARAÇÃO E MANUTENÇÃO DE COMPUTADORES E DE EQUIPAMENTOS PERIFÉRICOS
5	8202300	DESENVOLVIMENTO E LICENCIAMENTO DE PROGRAMAS DE COMPUTADOR CUSTOMIZÁVEIS
6	7320300	PESQUISAS DE MERCADO E DE OPINIÃO PÚBLICA
7	8211300	SERVIÇOS COMBINADOS DE ESCRITÓRIO E APOIO ADMINISTRATIVO
8	8650004	ATIVIDADES DE FISIOTERAPIA
9	8650001	ATIVIDADES DE ENFERMAGEM
10	8650007	ATIVIDADES DE TERAPIA DE NUTRIÇÃO ENTERAL E PARENTERAL
11	8650003	ATIVIDADES DE PSICOLOGIA E PSICANÁLISE
12	8650002	ATIVIDADES DE PROFISSIONAIS DA NUTRIÇÃO
13	8650005	ATIVIDADES DE TERAPIA OCUPACIONAL
14	8313100	ATIVIDADES DE CONDICIONAMENTO FÍSICO
15	8650099	ATIVIDADES DE PROFISSIONAIS DA ÁREA DE SAÚDE NÃO ESPECIFICADAS ANTERIORMENTE
16	8820602	ATIVIDADES DE CONSULTORIA E AUDITORIA CONTÁBIL E TRIBUTÁRIA

REPRESENTANTES LEGAIS

CNPJ/CPF	NOME/RAZÃO SOCIAL	TIPO DE RELAÇÃO
85066540334	ANTONIO JOSELMO BORGES SILVA	3 - CONTADOR
1010859343	JOAO PAULO MOUZINHO DO LAGO	205 - ADMINISTRADOR
434351300	MAYANNA LUISA GUERRA ARAUJO DO LAGO	801 - EMPRESARIO

AÇÕES JUDICIAIS

TIPO	DATA INCLUSÃO	DATA REVOGAÇÃO	DOC. CONCESSÃO	EFEITO

Não existem Ações Judiciais para esta inscrição estadual.

SECRETARIA DA FAZENDA

FICHA CADASTRAL DO CONTRIBUINTE

USUARIO: 00434351300
DATA: 11/12/2017
HORA: 16:39

OBRIGATORIEDADE / CREDENCIAMENTO			
TIPO	DATA INICIO	DATA FIM	SITUAÇÃO
ICMS	14/03/2015		Ativo

INCENTIVOS / REGIMES ESPECIAIS			
TIPO	DATA INICIO	DATA FIM	SITUAÇÃO
NÃO EXISTEM INCENTIVOS/REGIMES ESPECIAIS PARA ESTA INSCRIÇÃO			



PREFEITURA MUNICIPAL DE COROATÁ
SECRETARIA MUNICIPAL DE ORÇAMENTO, GESTÃO E FINANÇAS
Praça Dr. Sarney, nº 159, Centro
06.331.110/0001-12

Extrato do Contribuinte

Dados

Razão Social:	MAYANNA CONSULTORIA & SERVIÇOS EIRELI-ME
Nome Fantasia:	MAYANNA CONSULTORIA & SERVIÇOS
Personas:	Jurídica
CNPj:	24.373.871/0001-19
Inscrição Municipal:	210360424373871000119
Inscrição Municipal Anterior:	
Natureza Jurídica:	213-5 - Empresário (Individual)
Vinculação:	PRIVADA
Tipo de Estabelecimento:	MATRIZ
Porte da Empresa:	Microempresa - ME
CNAE:	
Isento de ISSQN:	NÃO
Optante do Simples Nacional:	SPN
Telefone:	
Endereço:	TV. OSCAR JANSEN, 58, CENTRO, COROATA - MA 85415-000

Imóvel(is)

Documento(s) de Arrecadação Municipal



PREFEITURA MUNICIPAL COROATÁ

PREF. MUN. DE COROATÁ CNPJ: 05331110000112

PRAÇA JOSE SARNEY, Nº 159 - CENTRO

Fol Cadastrol do Mobiliário - Completo: (Cadastro: 001031 ao 001031)

Data Emissão:	24/11/2017
Hora:	08:35:56
Exercicio:	2017
Usuário:	NATO
Página(s):	1 de 1

FICHA CADASTRAL DO MOBILIÁRIO

CONTRIBUINTE

Código: 005248

Nome: MAYANNA CONSULTORIA & SERVIÇOS EIRELI - ME CNPJ: 24373871000119

Nome Fant.: MAYANNA CONSULTORIA & SERVIÇOS PIS/NIT:

Endereço: TRV OSCAR JANSEN Nº: 58 CEP: 65415000

Bairro: CENTRO Complemento:

Cidade: COROATÁ Estado: MA

ESTABELECIMENTO

Cadastro: 001031

Endereço: TRV OSCAR JANSEN Nº: 58 CEP: 65415000

Bairro: CENTRO Complemento:

Cidade: COROATA Estado: MA

Area: 0,00 Nº Empregados: 0 Região:

Insc Estadust: 12.467560-2 Insc Municipal: 001031 Horário de Funcionamento: Das: Ab

DADOS GERAIS

Abertura: 14/03/2016 Process.: D. Processo:

Junta Comercial: Data: Nº Reg Pessoal Judicial:

Escritório: Email Esc:

Fone Esc:

Situação: 01 - Ativo Tipo da Empresa: EMPRESARIO INDIVIDUAL

Tipo ISS: 03 - Sobre Faturamento Capital: 0 Tipo de Cadastro: Prest. Serviço

Oritante SN: N Regim Especial: Não Possui Exigibilidade ISS: Exigível

Atividade: Atividades de consultoria em gestão empresarial, exceto cons

Código Ativo	Exercício	Desligado	Data Emissão	Data Validade
150	2016		11/05/2016	31/12/2016
12	2017		06/01/2017	31/12/2017
13	2017		09/01/2017	31/12/2017



MINISTÉRIO DA FAZENDA
Secretaria da Receita Federal do Brasil
Procuradoria-Geral da Fazenda Nacional

CERTIDÃO NEGATIVA DE DÉBITOS RELATIVOS AOS TRIBUTOS FEDERAIS E À DÍVIDA ATIVA DA UNIÃO

Nome: LICITAR - CONSULTORIA, ASSESSORIA EM LICITAÇÕES E SERVIÇOS EIRELI
CNPJ: 24.373.871/0001-19

Ressalvado o direito de a Fazenda Nacional cobrar e inscrever quaisquer dívidas de responsabilidade do sujeito passivo acima identificado que vierem a ser apuradas, é certificado que não constam pendências em seu nome, relativas a créditos tributários administrados pela Secretaria da Receita Federal do Brasil (RFB) e a inscrições em Dívida Ativa da União (DAU) junto à Procuradoria-Geral da Fazenda Nacional (PGFN).

Esta certidão é válida para o estabelecimento matriz e suas filiais e, no caso de ente federativo, para todos os órgãos e fundos públicos da administração direta a ele vinculados. Refere-se à situação do sujeito passivo no âmbito da RFB e da PGFN e abrange inclusive as contribuições sociais previstas nas alíneas 'a' a 'd' do parágrafo único do art. 11 da Lei nº 8.212, de 24 de julho de 1991.

A aceitação desta certidão está condicionada à verificação de sua autenticidade na Internet, nos endereços <<http://rfb.gov.br>> ou <<http://www.pgfn.gov.br>>.

Certidão emitida gratuitamente com base na Portaria Conjunta RFB/PGFN nº 1.751, de 2/10/2014.

Emitida às 11:58:22 do dia 21/08/2020 <hora e data de Brasília>.

Válida até 17/02/2021.

Código de controle da certidão: **AEA3.8E40.353C.6EF3**

Qualquer rasura ou emenda invalidará este documento.



**GOVERNO DO ESTADO DO MARANHÃO
SECRETARIA DE ESTADO DA FAZENDA**

CERTIDÃO NEGATIVA DE DÉBITO

Nº Certidão: 084541/20 Data da 05/11/2020 09:13:46

Inscrição Estadual: 124875602 CPF/CNPJ: 24373871000119

Razão Social: LICITAR CONSULTORIA ASSESSORIA EM LICITACOES E SERVICOS EIRELI

Endereço: TRV OSCAR JANSEN, 58 CEP: 65415000

Telefone: (99)81257561 Município: COROATA UF: MA

Certificamos que, após a realização das consultas procedidas no sistema desta Secretaria, substanciado pelos artigos 240 a 242, da lei nº 7.799, de 19/12/2002 e disposto no artigo 205 da lei nº 5.172, de 25 de outubro de 1966 (Código Tributário Nacional), não constam débitos relativos aos tributos estaduais, administrados por esta Secretaria, em nome do sujeito passivo acima identificado. Ressalvado, todavia, à Fazenda Pública Estadual o direito da cobrança de dívidas que venham a ser apuradas e não alcançadas pela decadência.

Validade da Certidão: 120 (cento e vinte) dias 06/03/2021.

A autenticidade desta certidão deverá ser confirmada no endereço:
<http://portal.sefaz.ma.gov.br/>, clicando no item "Certidões" e em seguida em "Validação de Certidão Negativa de Débito".

CERTIDÃO EMITIDA GRATUITAMENTE.



**GOVERNO DO ESTADO DO MARANHÃO
SECRETARIA DE ESTADO DA FAZENDA**

CERTIDÃO NEGATIVA DE DÍVIDA ATIVA

Nº Certidão: 055433/20

Data da

05/11/2020 09:16:05

Inscrição Estadual: 124875802

CPF/CNPJ: 24373871000119

Razão Social: LICITAR CONSULTORIA ASSESSORIA EM LICITACOES E SERVICOS EIRELI

Endereço: TRV OSCAR JANSEN, 58 CEP: 65415000

Telefone: (99)81257581

Município: COROATA

UF: MA

Certificamos que, após a realização das consultas procedidas no sistema desta Secretaria e na forma do disposto do artigo 156, da lei nº 2.231, de 29/12/1962, substanciado pelos artigos 240 a 242 da lei nº 7.799, de 19/12/2002, bem como prescreve o artigo 205 da lei nº 5.172, de 25 de outubro de 1986 (Código Tributário Nacional) não constam débitos inscritos na Dívida Ativa, em nome do sujeito passivo acima identificado.

Validade da Certidão: 120 (cento e vinte) dias: 05/03/2021.

A autenticidade desta certidão deverá ser confirmada no endereço:
<http://portal.sefaz.ma.gov.br/>, clicando no item "Certidões" e em seguida em "Validação de Certidão Negativa de Dívida Ativa".

CERTIDÃO EMITIDA GRATUITAMENTE.

Data Impressão: 11/11/2020 08:46:51



ESTADO DO MARANHÃO
PREFEITURA MUNICIPAL DE COROATÁ
SECRETARIA MUNICIPAL DE ORÇAMENTO, GESTÃO E FINANÇAS
CNPJ: 06.331.110/0001-12

CERTIDÃO NEGATIVA DE DÉBITOS MUNICIPAIS
Nº 000142/2020

DADOS DO SUJEITO PASSIVO	
NOME/RAZÃO SOCIAL	LICITAR - CONSULTORIA, ASSESSORIA EM LICITAÇÕES E SERVIÇOS EIRELI
INSC. MUNICIPAL	210360424373871000119
CNPJ	24.373.871/0001-19
ATIVIDADE	ATIVIDADES DE CONSULTORIA EM GESTÃO EMPRESARIAL, EXCETO CONSULTORIA TÉCNICA ESPECÍFICA
ENDEREÇO	TV. OSCAR JANSEN, 58, , CENTRO, COROATA - MA

Ressalvando o Direito de a Fazenda Municipal cobrar e inscrever quaisquer dívidas de responsabilidade da pessoa jurídica acima identificada que vierem a ser apuradas posteriormente, de acordo com o processo administrativo nº **Nº010243/2020** é certificado que não constam pendências em seu nome relativas à pessoa inscrita sob o CNPJ **CNPJ 24.373.871/0001-19**, inerentes aos tributos municipais:

- Alvará de Localização e Funcionamento - ALV. DE LF
- Imposto Sobre Serviço de Qualquer Natureza - ISSQN

Esta certidão refere-se exclusivamente a situação da inscrição acima mencionada no que diz respeito aos tributos municipais.

Emitida às 14:17:07 hs do dia 16 de Dezembro de 2020

Qualquer rasura ou emenda invalidará este documento.

Este documento é válido até 16 de Março de 2021 (90 dias, a contar da data de emissão.)

CENTRAL DE ATENDIMENTO AO CONTRIBUINTE

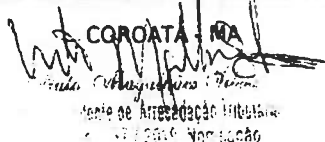

Para verificar a autenticidade deste Documento, aproxime um leitor de QR Code na imagem ao lado ou acesse o site www.tributosmunicipalsma.com.br, escolha seu município, clique no link Verificar Autenticidade e digite o código verificador: **VVAK0P201216**.





ESTADO DO MARANHÃO
PREFEITURA MUNICIPAL DE COROATÁ
CNPJ Nº 06.331.110/0001-12
Praça Dr. Sarney, nº 159, Centro

CERTIDÃO NEGATIVA DE DÉBITOS DA DÍVIDA ATIVA DO MUNICÍPIO
Nº 000136/2020

DADOS DO SUJEITO PASSIVO

NOME/RAZÃO SOCIAL	LICITAR - CONSULTORIA, ASSESSORIA EM LICITAÇÕES E SERVIÇOS EIRELI
ENDEREÇO	TV. OSCAR JANSEN, Nº 58, , CENTRO - COROATA, 65415-000
INSC. MUNICIPAL	210360424373871000119
CPF/CNPJ	24.373.871/0001-19
ATIVIDADE	ATIVIDADES DE CONSULTORIA EM GESTÃO EMPRESARIAL, EXCETO CONSULTORIA TÉCNICA ESPECÍFICA

Ressalvado o direito da Fazenda Pública Municipal de cobrar e inscrever quaisquer dívidas do sujeito passivo acima identificado, que vierem a ser apuradas. É certificado que nesta data não constam pendências em seu nome, relativas aos Tributos Municipais de acordo com o Processo Administrativo nº 010243

Esta certidão refere-se exclusivamente à situação da inscrição acima mencionada no que diz respeito aos tributos municipais.

Emitida às 14:18:35 hs do dia 16 de Dezembro de 2020

Qualquer rasura ou emenda invalidará este documento.

Este documento é válido até 16 de Março de 2021 (90 dias, a contar da data de emissão.)

CENTRAL DE ATENDIMENTO AO CONTRIBUINTE

COROATÁ - MA
[Handwritten Signature]

Para verificar a autenticidade deste Documento, aproxime um leitor de QR Code na imagem ao lado ou acesse o site www.tributosmunicipaisma.com.br, escolha seu município, clique no link Verificar Autenticidade e digite o código verificador: **ZAKJV0201216**.



Certificado de Regularidade
de IPTU - 150

Voltar

Imprimir



Certificado de Regularidade do FGTS - CRF

Inscrição: 24.373.871/0001-19

Razão Social: LICITAR CONSULTORIA ASSESSORIA EM LICIT E SERV EIRELI

Endereço: TRAV OSCAR JANSEN 58 / CENTRO / COROATA / MA / 65415-000

A Caixa Econômica Federal, no uso da atribuição que lhe confere o Art. 7, da Lei 8.036, de 11 de maio de 1990, certifica que, nesta data, a empresa acima identificada encontra-se em situação regular perante o Fundo de Garantia do Tempo de Serviço - FGTS.

O presente Certificado não servirá de prova contra cobrança de quaisquer débitos referentes a contribuições e/ou encargos devidos, decorrentes das obrigações com o FGTS.

Validade: 30/12/2020 a 28/01/2021

Certificação Número: 2020123005101452608981

Informação obtida em 08/01/2021 10:08:45

A utilização deste Certificado para os fins previstos em Lei esta condicionada a verificação de autenticidade no site da Caixa:
www.caixa.gov.br

PODER JUDICIÁRIO
JUSTIÇA DO TRABALHOSEMAD-ANAJATUBA
FOLHA 014
RUBRICA RM**CERTIDÃO NEGATIVA DE DÉBITOS TRABALHISTAS**

Nome: LICITAR - CONSULTORIA, ASSESSORIA EM LICITACOES E SERVICOS EIRELI (MATRIZ E FILIAIS)
CNPJ: 24.373.871/0001-19
Certidão nº: 829686/2021
Expedição: 14/01/2021, às 12:50:12
Validade: 12/07/2021 - 180 (cento e oitenta) dias, contados da data de sua expedição.

Certifica-se que **LICITAR - CONSULTORIA, ASSESSORIA EM LICITACOES E SERVICOS EIRELI (MATRIZ E FILIAIS)**, inscrito(a) no CNPJ sob o nº **24.373.871/0001-19**, **NÃO CONSTA** do Banco Nacional de Devedores Trabalhistas.

Certidão emitida com base no art. 642-A da Consolidação das Leis do Trabalho, acrescentado pela Lei nº 12.440, de 7 de julho de 2011, e na Resolução Administrativa nº 1470/2011 do Tribunal Superior do Trabalho, de 24 de agosto de 2011.

Os dados constantes desta Certidão são de responsabilidade dos Tribunais do Trabalho e estão atualizados até 2 (dois) dias anteriores à data da sua expedição.

No caso de pessoa jurídica, a Certidão atesta a empresa em relação a todos os seus estabelecimentos, agências ou filiais.

A aceitação desta certidão condiciona-se à verificação de sua autenticidade no portal do Tribunal Superior do Trabalho na Internet (<http://www.tst.jus.br>).

Certidão emitida gratuitamente.

INFORMAÇÃO IMPORTANTE

Do Banco Nacional de Devedores Trabalhistas constam os dados necessários à identificação das pessoas naturais e jurídicas inadimplentes perante a Justiça do Trabalho quanto às obrigações estabelecidas em sentença condenatória transitada em julgado ou em acordos judiciais trabalhistas, inclusive no concernente aos recolhimentos previdenciários, a honorários, a custas, a emolumentos ou a recolhimentos determinados em lei; ou decorrentes de execução de acordos firmados perante o Ministério Público do Trabalho ou Comissão de Conciliação Prévia.



ESTADO DO MARANHÃO
PREFEITURA MUNICIPAL - CNPJ. 01.558.070/0001-22
AV. DEPUTADO CARLOS MELO - Nº 1670 – AEROPORTO
TRIZIDELA DO VALE-MA

ATESTADO DE CAPACIDADE TÉCNICA

Atesto para os devidos fins, a que se fizer necessário que a empresa **LICITAR - CONSULTORIA, ASSESSORIA EM LICITACOES E SERVICOS EIRELI**, inscrita no CNPJ sob o nº 24.373.871/0001-19, com sede e endereço na Tv. Oscar Jansen, 58, Centro, CEP nº 65.415-000 – Coroatá/MA, que a mesma prestou serviços de Assessoria e Consultoria em Procedimentos Licitatórios realizados pela Secretaria Municipal de Administração, conforme contrato de nº 3101001/2017, oriundo da Tomada de Preço de nº 002/2017. Registramos, ainda, que a empresa cumpri fielmente com suas obrigações, nada constando que a desabone técnica e comercialmente, até a presente data.

Trizidela do Vale - MA, 18 de dezembro de 2020

EDVAN FERREIRA MATOS
Secretário Municipal de Administração



ESTADO DO MARANHÃO
PREFEITURA MUNICIPAL DE GOVERNADOR NUNES FREIRE-MA
CNPJ – 01.612.834/0001-10

ATESTADO DE CAPACIDADE TÉCNICA

A Prefeitura Municipal de Governador Nunes Freire/MA, inscrita no CNPJ sob nº 01.612.834/0001-10, situada na Rua do Varejão nº 115, CEP: 65.284-000, Centro – Governador Nunes Freire/MA, atesta para os devidos fins que a empresa MAYANNA CONSULTORIA E SERVIÇOS EIRELI - ME, inscrita no CNPJ sob nº 24.373.871/0001-19, situada na Travessa Oscar Jansen nº 58, CEP: 65.475-000 – Centro – Coroatá/MA, presta serviços de Assessoria e Consultoria em Procedimentos Licitatórios realizados pela Prefeitura Municipal de Governador Nunes Freire/MA.

Atestamos que tais serviços estão sendo prestados de forma satisfatoriamente, não existindo em nossos registros, até a presente data, fatos que desabonem sua conduta e responsabilidade com as obrigações assumidas.

Governador Nunes Freire, 06 de fevereiro de 2018.

Raimundo Fernandes Cunha
Secretário Municipal de Administração

OFÍCIO ÚNICO

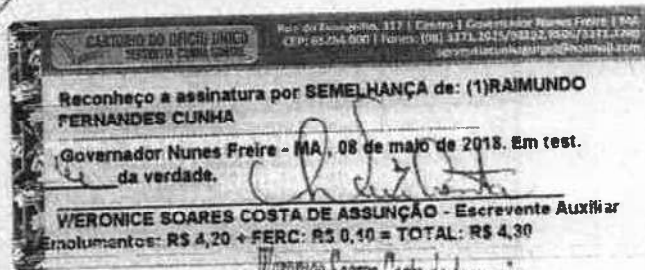

WERONICE SOARES COSTA DE ASSUNÇÃO - Escrevente Auxiliar
Emolumentos: R\$ 4,20 + FERC: R\$ 0,40 = TOTAL: R\$ 4,60

Weronice Soares Costa de Assunção
Escrevente Auxiliar

Rua do Varejão, nº 115, Centro de Governador Nunes Freire - MA
CEP – 65.284-000

TERMO DE ABERTURA

LIVRO DIÁRIO

Nº da Ordem 3

Contém este livro 23 folhas numeradas eletronicamente do número 1 a 23 e servirá de Livro Diário, referente à movimentação contábil do período compreendido entre 01/01/2019 a 31/12/2019 obtidas através de processamento eletrônico com os lançamentos das operações próprias do estabelecimento abaixo identificado:

Nome : LICITAR CONSULTORIA ASSESSORIA EM LICITACOES E SERVICOS EIRELI
Endereço : TRAVESSA OSCAR JANSEN, 58
Bairro : CENTRO
C.E.P. : 65415-000
Cidade : COROATA / MA

Registrado em JUCEMA
sob nº 21600059496

Arquivado em 19/09/2017

Inscrição Estadual nº 124875602
C.N.P.J. nº 24.373.671/0001-19

Coroata/MA, 01 de Janeiro de 2019

JOSE LOPES LEMOS DE MATOS JUNIOR
Contador
C.P.F.: 795.985.793-87
R.G. : 595182968
C.R.C.: MA-8790

JOAO PAULO MOUZINHO DO LAGO
TITULAR
C.P.F.: 010.108.583-43
R.G.: 176714920011

TERMO DE ENCERRAMENTO

LIVRO DIÁRIO

Nº de Ordem 3

Contém este livro 23 folhas numeradas eletronicamente do número 1 a 23 e serviu de Livro Diário, referente à movimentação contábil do período compreendido entre 01/01/2019 a 31/12/2019 obtidas através de processamento eletrônico com os lançamentos das operações próprias do estabelecimento abaixo identificado:

Nome : LICITAR CONSULTORIA ASSESSORIA EM LICITAÇÕES E SERVIÇOS SIRELI
Endereço : TRAVESSA OSCAR JANSEN, 58
Bairro : CENTRO
C.E.P. : 65415-000
Cidade : COROATA / MA

Registrado em JUCEMA
sob nº 21600059496

Arquivado em 19/09/2017

Inscrição Estadual nº 124875602
C.N.P.J. nº 24.373.871/0001-19

Coroata/MA, 31 de Dezembro de 2019

JOSE LOPES LEMOS DE MATOS JUNIOR

Contador
C.P.F.: 786.965.783-87
R.G.: 595182968
C.R.C.: MA-8790

JOAO PAULO MOUZINHO DO LAGO

TITULAR
C.P.F.: 010.108.583-43
R.G.: 178714920011

DEMONSTRAÇÃO DO RESULTADO DO EXERCÍCIO EM 31/12/2019

LICITAR CONSULTORIA ASSESSORIA EM LICITAÇÕES E SERVIÇOS EIRELI 0062
 TRAVESSA OSCAR JANSEN, 68 - CENTRO CEP : 69415-000
 COROATA / MA
 CNPJ / CEI : 24.373.871/0001-19 Inscrição Estadual: 124875602
 Local de Registro: JUCEMA Data do Registro: 19/09/2017 Nº do Registro: 21600059406
 Período Movimento: JANEIRO/2019 a DEZEMBRO/2019 FOLHA: 1

Receita Bruta de vendas e/ou serviços	516.087,50	516.087,50
RECEITA DE PRESTAÇÃO DE SERVIÇOS		516.087,50
(=) Receita Líquida de Vendas e/ou Serviços		516.087,50
(-) Custos de bens e/ou serviços vendidos		
CUSTOS	180.630,62	180.630,62
CUSTOS DOS SERVIÇOS PRESTADOS		180.630,62
(=) Lucro Bruto		335.456,88
(+) Receitas Operacionais		
(-) DEDUÇÕES DE VENDAS/SERVIÇOS	69.311,40	69.311,40
DEDUÇÕES, ABATIMENTOS DE IMPOSTOS		69.311,40
(-) Despesas Operacionais		
OUTRAS DESPESAS OPERACIONAIS		
DESPESAS COM BAIXA IMOBILIZADO	1.525,00	
FOLHA DE PAGAMENTO	22.577,50	
SIMPLES NACIONAL	26.988,12	
ENCARGOS SOCIAIS	2.928,90	
DESPESAS COM COMBUSTIVEL	22.215,90	
ENERGIA	7.640,87	
AGUA	626,36	
INTERNET	1.760,00	
HONORARIOS CONTABEIS	21.780,00	
INSS	2.188,96	
FGTS	1.898,00	
RESCISÃO TRABALHISTA	15.511,11	126.940,56
(=) Lucro Operacional antes do Resultado Financeiro		139.204,92
(=) LUCRO LÍQUIDO DO EXERCÍCIO		139.204,92

COROATA / MA, 31 de Dezembro de 2019

JOSE LOPES LEMOS DE MATOS JUNIOR
 CONTADOR
 C.P.F. : 706.985.793-87 RG : 695182066
 C.R.C. MA-8790

JOAO PAULO MOUZINHO DO LAGO
 TITULAR
 C.P.F. : 010.108.583-43
 R.G. : 178714820011

BALANÇO PATRIMONIAL**LICITAR CONSULTORIA ASSESSORIA EM LICITAÇÕES E SERVIÇOS EIRELI**

0062

TRAVESSA OSCAR JANSEN, 58 - CENTRO - CEP: 65415-000

COROATA / MA

CNPJ: 24.373.871/0001-19

Inscrição Estadual: 124679602

Local de Registro: JUCEMA

Data de Registro: 19/09/2017

Número de Registro: 21600059496

Período de Movimento: JANEIRO/2019 a DEZEMBRO/2019

Folha: 1

ATIVO

ATIVO CIRCULANTE	180.311,44 D
CAIXA	44.727,34 D
CAIXA	15.013,50 D
BANCO CTAS MOVIMENTO	20.713,74 D
CONTAS A RECEBER	63.880,00 D
CLIENTES	25.000,00 D
DUPLICATAS A RECEBER	66.950,00 D
ESTOQUES	12.034,20 D
MATERIAL DE EXPEDIENTE	12.034,20 D
ATIVO NÃO CIRCULANTE	174.802,47 D
NÃO CIRCULANTE	80.800,00 D
CONTAS A RECEBER	80.800,00 D
INVESTIMENTOS	21.600,00 D
OUTROS INVESTIMENTOS	21.600,00 D
IMOBILIZADO	69.312,47 D
EDIFÍCIOS/INSTALAÇÕES	12.000,00 D
MOVEIS E UTENSÍLIOS	19.628,00 D
(-) DEPRECIACIONES ACUMULADAS	3.666,00 C
COMPUTADORES E PERIFÉRICOS	12.836,79 D
EQUIPAMENTOS	3.906,68 D
IMÓVEL	23.600,00 D
INTANGÍVEL	3.100,00 D
SOFTWARES	3.100,00 D
TOTAL DO ATIVO	325.213,91 D

PASSIVO

PASSIVO CIRCULANTE	19.282,80 C
FORNECEDORES	10.180,90 C
FORNECEDOR	3.600,35 C
DUPLICATAS A PAGAR	6.650,55 C
OBRIGAÇÕES TRABALHISTAS E SOCIAIS	229,90 C
INSS	229,90 C
CONTAS A PAGAR	945,06 C
ENERGIA ELÉTRICA	726,18 C
INTERNET	180,00 C
ÁGUA	89,88 C
(-) PROVISÃO PARA DEVEDORES DUVIDOSOS	7.936,94 C
PROVISÃO PARA SIMPLES NACIONAL	1.886,94 C
PROVISÃO PARA ISS	3.690,00 C
HONORÁRIO CONTÁBIL	690,00 C
PRO LABORE	2.080,00 C
PATRIMÔNIO LÍQUIDO	306.951,11 C
CAPITAL SOCIAL	100.000,00 C
CAPITAL SUBSCRITO	100.000,00 C
LUCROS / PREJUÍZOS DO EXERCÍCIO	206.951,11 C
LUCROS DO EXERCÍCIO	206.951,11 C
TOTAL DO PASSIVO	325.213,91 C

Reconhecemos a exatidão do presente BALANÇO PATRIMONIAL, totalizando tanto no Ativo como na soma do Passivo com o Patrimônio Líquido, a importância de:

R\$ 325.213,91 (Trezentos e Vinte e Cinco Mil e Duzentos e Trinta Reais e Noventa e Um Centavos)

COROATAMA, 31 de DEZEMBRO de 2019

JOSE LOPES LEMOS DE MATOS JUNIOR
CONTADOR
C.P.F.: 795.066.790-87 RG: 695182066
C.R.C. 34A-8790

JOAO PAULO MOUZINHO DO LAGO
TITULAR
C.P.F.: 010.108.583-43
R.G.: 178714920011

ANÁLISE DE DEMONSTRAÇÕES CONTÁBEIS

LICITAR CONSULTORIA ASSESSORIA EM LICITAÇÕES E SERVIÇOS EIRELI

TRAVESSA OSCAR JANSEN, 58 - CENTRO - CEP : 65415-000

COROATA / MA

CNPJ: 24.373.871/0001-19

I.E.: 124875802

Data de Registro: 19/09/2017

Nº do Registro: 21000080400

Local de Registro: JUCEMA

FOLHA : 0002

Período Movimento: JANEIRO/2019 a DEZEMBRO/2019

ÍNDICE DE LÍQUIDEZ

ÍNDICE DE LÍQUIDEZ GERAL

$$\text{ILG} = \frac{\text{Ativo Circulante} + \text{Realizável a Longo Prazo}}{\text{Passivo Circulante} + \text{Passivo não Circulante}}$$

	ILG =	325.213,01		ILG :	16,88300
		19.262,80			

ÍNDICE DE LÍQUIDEZ CORRENTE

$$\text{ILC} = \frac{\text{Ativo Circulante}}{\text{Passivo Circulante}}$$

	ILC =	150.311,44		ILC :	7,98320
		19.262,80			

ÍNDICE DE LÍQUIDEZ SECA

$$\text{ILS} = \frac{\text{Ativo Circulante} - \text{Estoque}}{\text{Passivo Circulante}}$$

	ILS =	138.277,24		ILS :	7,17846
		19.262,80			

ÍNDICE DE LÍQUIDEZ IMEDIATA

$$\text{ILI} = \frac{\text{Disponível}}{\text{Passivo Circulante}}$$

	ILI =	44.727,24		ILI :	2,32196
		19.262,80			

LICITAR CONSULTORIA ASSESSORIA EM LICITAÇÕES E SERVIÇOS EIRELI

TRAVESSA OSCAR JANSEN, 66 - CENTRO - CEP : 65415-000

COROATA / MA

CNPJ: 24.373.871/0001-19

I.E.: 124875692

Local de Registro: JUCEMA

Data do Registro: 19/09/2017

Período Movimento: JANEIRO/2019 a DEZEMBRO/2019

SEMAD-ANAIAJATUBA

FOLHA

Nº do Registro: 21800059496

FOLHA: 0003

ÍNDICE DE ESTRUTURA DO ATIVO**ÍNDICE DE PARTICIPAÇÃO DO DISPONÍVEL**

$$\text{IPD} = \frac{\text{Disponível}}{\text{Ativo Circulante}} = \frac{44.727,24}{150.311,44} \quad \text{IPD} = 0,29756$$

ÍNDICE DE PARTICIPAÇÃO DOS ESTOQUES

$$\text{IPE} = \frac{\text{Estoque}}{\text{Ativo Circulante}} = \frac{12.034,20}{150.311,44} \quad \text{IPE} = 0,08006$$

ÍNDICE DE PARTICIPAÇÃO DO ATIVO CIRCULANTE

$$\text{IPAC} = \frac{\text{Ativo Circulante}}{\text{Ativo}} = \frac{150.311,44}{326.213,91} \quad \text{IPAC} = 0,46319$$

ÍNDICE DE PARTICIPAÇÃO DE CREDORES

$$\text{IPC} = \frac{\text{Fornecedores}}{\text{Ativo Circulante}} = \frac{19.186,90}{150.311,44} \quad \text{IPC} = 0,06763$$

LICITAR CONSULTORIA ASSESSORIA EM LICITAÇÕES E SERVIÇOS EIRELI
 TRAVESSA OSCAR JANSEN, 58 - CENTRO - CEP : 65415-000
 COROATA / MA
 CNPJ: 24.373.871/0001-19 I.E.: 124875002
 Local de Registro: JUCEMA Data do Registro: 19/09/2017
 Período Movimento: JANEIRO/2019 a DEZEMBRO/2019

SEMAD-ANAIA TUBA
 FOLHA 083
 RUBRICA PUN

Nº do Registro: 21600059496
 FOLHA: 0004

ÍNDICE DE ESTRUTURA DO PASSIVO

ÍNDICE DE VARIAÇÃO DOS RECURSOS PRÓPRIOS

$$\text{IVRP} = \frac{\text{Patrimônio Líquido}}{\text{Patrimônio Líquido Anterior}} \quad \text{IVRP} = \frac{305.951,11}{569.446,19} \quad \text{IVRP: } 0,53591$$

ÍNDICE DE PARTICIPAÇÃO DO E.L.P.

$$\text{IPELP} = \frac{\text{Patrimônio Líquido}}{\text{Passivo não Circulante}} \quad \text{IPELP} = \frac{305.951,11}{0,00} \quad \text{IPELP: } 0,00000$$

ÍNDICE DE PARTICIPAÇÃO DO EXIGÍVEL TOTAL

$$\text{IPET} = \frac{\text{Patrimônio Líquido}}{\text{Passivo Circulante}} \quad \text{IPET} = \frac{305.951,11}{19.262,00} \quad \text{IPET: } 15,88300$$

ÍNDICE DE PARTICIPAÇÃO DO PASSIVO

$$\text{IPP} = \frac{\text{Patrimônio Líquido}}{\text{Passivo}} \quad \text{IPP} = \frac{305.951,11}{325.213,91} \quad \text{IPP: } 0,94077$$

ÍNDICE DE CAPITAL DE GIRO

CAPITALIZAÇÃO

$$\text{C} = \frac{\text{Patrimônio Líquido} * 100}{\text{Ativo}} \quad \text{C} = \frac{30.595.111,00}{325.213,91} \quad \text{C: } 94,07588$$

IMOBILIZAÇÃO DO CAPITAL PRÓPRIO

$$\text{IC} = \frac{\text{Ativo Imobilizado} * 100}{\text{Patrimônio Líquido}} \quad \text{IC} = \frac{6.931.247,00}{305.951,11} \quad \text{IC: } 22,96478$$

LÍQUIDEZ DOS RECURSOS PRÓPRIOS

$$\text{LRP} = \frac{\text{Capital de Giro}}{\text{Patrimônio Líquido}} \quad \text{LRP} = \frac{190.311,44}{305.951,11} \quad \text{LRP: } 0,62129$$

LICITAR CONSULTORIA ASSESSORIA EM LICITAÇÕES E SERVIÇOS EIRELI
 TRAVESSA OSCAR JANSEN, 58 - CENTRO - CEP : 65416-000
 COROATA / MA
 CNPJ: 24.373.871/0001-19 I.E.: 124875602
 Local de Registro: JUCEMA Data do Registro: 19/09/2017
 Período Movimento: JANEIRO/2019 a DEZEMBRO/2019

SEMAD-ANAIA TUBA
 FOLHA 084
 RUBRICA RELA
 Nº do Registro: 21600059496
 FOLHA : 0005

ÍNDICE DE ENDIVIDAMENTO

ÍNDICE DE ENDIVIDAMENTO GERAL

$$\text{IEG} = \frac{\text{Passivo Circulante} + \text{Passivo não Circulante}}{\text{Ativo}} = \frac{19.262,80}{325.213,91} \quad \text{IEG} = 0,05923$$

ÍNDICE DE ENDIVIDAMENTO CORRENTE

$$\text{IEC} = \frac{\text{Passivo Circulante}}{\text{Ativo}} = \frac{19.262,80}{325.213,91} \quad \text{IEC} = 0,05923$$

ÍNDICE DE CAPITAL DE TERCEIROS

$$\text{ICT} = \frac{\text{Passivo Circulante} + \text{Passivo não Circulante}}{\text{Patrimônio Líquido}} = \frac{19.262,80}{305.951,11} \quad \text{ICT} = 0,06296$$

LICITAR CONSULTORIA ASSESSORIA EM LICITAÇÕES E SERVIÇOS EIRELI
 TRAVESSA OSCAR JANSEN, 58 - CENTRO - CEP: 66415-000
 COROATA / MA
 CNPJ: 24.373.871/0001-19 I.E.: 124875602
 Local de Registro: JUCEMA Data do Registro: 19/09/2017
 Período Movimento: JANEIRO/2019 a DEZEMBRO/2019

SEMAD-ANAJATUBA
 FOLHA 065
 RUBRICA Dem
 Nº de Registro: 21600059496
 FOLHA : 0006

ÍNDICE DE RENTABILIDADE**ÍNDICE DE GIRO DO ATIVO**

$$\text{IGA} = \frac{\text{Receitas}}{\text{Ativo}} = \frac{446.776,10}{325.213,91} \quad \text{IGA} = 1,37378$$

MARGEM OPERACIONAL

$$\text{MO} = \frac{\text{Lucro/Prejuízo Operacional}}{\text{Receitas}} = \frac{0,00}{446.776,10} \quad \text{MO} = 0,00000$$

RENTABILIDADE DO ATIVO

$$\text{RA} = \frac{\text{Lucro/Prejuízo do Exercício}}{\text{Ativo}} = \frac{205.951,11}{325.213,91} \quad \text{RA} = 0,63328$$

RENTABILIDADE DO PATRIMÔNIO LÍQUIDO

$$\text{RPL} = \frac{\text{Lucro/Prejuízo do Exercício} \cdot 100}{\text{Patrimônio Líquido}} = \frac{20.995.111,90}{305.951,11} \quad \text{RPL} = 67,31804$$

ÍNDICE RECEITAS SOBRE DESPESAS

$$\text{IRD} = \frac{\text{Receitas}}{\text{Despesas}} = \frac{446.776,10}{307.571,18} \quad \text{IRD} = 1,45359$$

ÍNDICE DE INDEPENDÊNCIA FINANCEIRA**ÍNDICE DE INDEPENDÊNCIA FINANCEIRA**

$$\text{IF} = \frac{\text{Patrimônio Líquido}}{\text{Ativo}} = \frac{305.951,11}{325.213,91} \quad \text{IF} = 0,94077$$

LICITAR CONSULTORIA ASSESSORIA EM LICITAÇÕES E SERVIÇOS EIRELI
 TRAVESSA OSCAR JANSEN, 58 - CENTRO - CEP: 65415-000
 COROATA / MA
 CNPJ: 24.373.871/0001-19 L.E.: 124875802
 Local de Registro: JUCEMA Data do Registro: 19/09/2017
 Período Movimento: JANEIRO/2019 a DEZEMBRO/2019

EMAD-ANAJATUBA
 OLHA
 UBRICA
 N° do Registro: 21600059496
 FOLHA: 0007

ÍNDICE DE SOLVÊNCIA GERAL

ÍNDICE DE SOLVÊNCIA GERAL

$$\text{ISG} = \frac{\text{Ativo}}{\text{Passivo Circulante} + \text{Passivo não Circulante}} \quad \text{ISG} = \frac{325.213,91}{19.262,00} \quad \text{ISG} : 16,88360$$

ÍNDICE DE GRAU DE IMOBILIZAÇÃO

ÍNDICE DE GRAU DE IMOBILIZAÇÃO

$$\text{IGI} = \frac{\text{Ativo Imobilizado}}{\text{Patrimônio Líquido}} \quad \text{IGI} = \frac{68.312,47}{306.961,11} \quad \text{IGI} : 0,22265$$

JOSE LOPES LEMOS DE MATOS JUNIOR
 CONTADOR
 C.P.F.: 795.985.793-87 RG: 505182968
 C.R.C.: 8790

JOAO PAULO MOUZINHO DO LAGO
 TITULAR
 C.P.F.: 010.108.563-43
 R.G.: 176714920011



CONSELHO REGIONAL DE CONTABILIDADE DO ESTADO DO MARANHÃO CERTIDÃO DE REGULARIDADE PROFISSIONAL

O CONSELHO REGIONAL DE CONTABILIDADE DO ESTADO DO MARANHÃO certifica que o(a) profissional identificado(a) no presente documento encontra-se em situação regular.

IDENTIFICAÇÃO DO REGISTRO

NOME.....	: JOSE LOPES LEMOS DE MATOS JUNIOR
REGISTRO.....	: MA-008790/O-3
CATEGORIA.....	: CONTADOR
CPF.....	: 795.985.793-87

A presente CERTIDÃO não quita nem invalida quaisquer débitos ou infrações que posteriormente, venham a ser apurados pelo CRCMA contra o referido registro.

A falsificação deste documento constitui-se em crime previsto no Código Penal Brasileiro, sujeitando o autor à respectiva ação penal.

Emissão: MARANHÃO, 04/12/2020 as 09:19:06.

Válido até: 04/03/2021.

Código de Controle: 6969.7519.7543.8300.

Para verificar a autenticidade deste documento consulte o site do CRCMA.



CERTIDÃO CÍVEL



USANDO da faculdade que me confere a Lei, **CERTIFICO**, a requerimento de pessoa interessada, que, dando busca nos arquivos dos feitos referentes às **Varas de Falência ou Concordata, Recuperação Judicial ou Extrajudicial, Insolvência Civil**, a partir do dia 1º (primeiro) do mês de janeiro do ano de dois mil e dez (2010) até o dia **quinze de dezembro** do ano corrente, constatei **NÃO EXISTIR** distribuição de **AÇÕES E/OU EXECUÇÕES** contra **LICITAR – CONSULTORIA, ASSESSORIA EM LICITAÇÕES E SERVIÇOS EIRELI**, inscrita no CNPJ. n.º 24.373.871/0001-19, localizada na Travessa Oscar Jansen, n.º 58, Centro, Coroatá/MA. **CERTIFICO**, finalmente, que esta Secretaria de Distribuição é a única existente no **Termo Judiciário** de Coroatá, Estado do Maranhão. O referido é verdade e dou fé. Dada e passada a presente certidão na Secretaria de Distribuição a meu cargo, no Fórum “Desembargador José Menezes Júnior”, nesta cidade de Coroatá do Estado do Maranhão. Eu, (**Jânio Silva Soares**), Auxiliar Judiciário, mat. 118026, consultei e digitei. E eu, **Elizia Virgínia Castro da Silva**, Secretária Judicial, subscrevo e assino. Coroatá/MA, **quinze de dezembro** de 2020.

Elizia Virgínia Castro da Silva
Secretária Judicial da Distribuição

DECLARAÇÃO DE CUMPRIMENTO DO INCISO XXXIII DO ART. 7º, CF/88.

**À
PREFEITURA DE ANAJATUBA/MA
REF. DISPENSA DE LICITAÇÃO Nº 003/2021.**

Prezados Senhores,

A empresa LICITAR CONSULTORIA, ASSESSORIA EM LICITAÇÕES E SERVIÇOS EIRELI, inscrita no CNPJ Nº: 24.373.871/0001-19, sediada na Travessa Oscar Jansen nº 58, CEP: 65.415-000, Centro – Coroatá/MA por intermédio de seu representante legal o Sr.º João Paulo Mouzinho do Lago, portador da Carteira de Identidade nº 17671492001-1 SSP/MA e do CPF nº 010.108.583-43, declara, sob as penas da Lei, que não possui no seu quadro de pessoal, menor de 18 (dezoito) anos em exercício de atividade noturna, perigosa ou insalubre, bem como não utiliza para qualquer trabalho ou atividade, menor de 16 (dezesseis) anos, exceto na condição de aprendiz, a partir de 14 (quatorze) anos, em conformidade com o inciso XXXIII do art. 7º, da Constituição Federal e com a Lei Nº: 9.854/99.

Coroatá/MA, 15 de janeiro de 2021.

LICITAR - CONSULTORIA, ASSESSORIA EM LICITAÇÕES E SERVIÇOS EIRELI
CNPJ nº 24.373.871/0001-19

JOÃO PAULO MOUZINHO DO LAGO
Esp. em Licitações e Contratos
LICITAR - CONSULTORIA, ASSESSORIA EM LICITAÇÕES E SERVIÇOS EIRELI
CNPJ: 24.373.871/0001-19
João Paulo Mouzinho do Lago
Titular

PROPOSTA DE PREÇOS

Prezados Senhores,

Apresentamos a seguir nossa proposta de preços para **Prestação de serviços de assessoria e consultoria em procedimentos licitatórios e contratos administrativos junto as Secretarias Municipais do município de Anajatuba/MA.**

ITEM	DESCRIÇÃO DOS SERVIÇOS	UND	QUANT	VALOR MENSAL R\$	VALOR TOTAL R\$
01	Prestação de serviços de assessoria e consultoria em procedimentos licitatórios e contratos administrativos junto as Secretarias Municipais do município de Anajatuba/MA.	Serv.	01	R\$ 16.785,00	R\$ 16.785,00

ITEM	DESCRIÇÃO	UNID.	QTD.
1	Prestação de serviços de assessoria e consultoria em procedimentos licitatórios e contratos administrativos junto as Secretarias Municipais do município de Anajatuba/MA.	Serviço	01

- Assessoria e Consultoria Técnica nas Fases do Processo Licitatório:** fase interna ou preparatória; fase externa; duração de cada fase, burocracia dos processos licitatórios; perda de recurso orçamentário e financeiro; princípios básicos; elaboração de projeto básico/executivo, quando for o caso; elaboração do termo de referência (pregão), quando for o caso.
- Assessoria e Consultoria Técnica no Procedimento da Licitação:** aplicabilidade das modalidades de licitação; regimes de execução; modalidades de licitação; dispensa e inexigibilidade de licitação; habilitação nas licitações; registro cadastral de licitantes; procedimento e julgamento das licitações (classificação e desclassificação das propostas, revogação e nulidade da licitação).
- Assessoria e Consultoria Técnica nas Definições do Objeto:** compra, contratação de obra, contratação de serviço, alienação, locação, concessão ou permissão, dispensa e inexigibilidade (em que

situações poderão ser usadas, formalização do processo, prazos, ratificação pela autoridade competente, etc.).

4. **Assessoria e Consultoria Técnica nas Modalidades de Licitação:** como escolher a melhor modalidade de acordo com o objeto a ser contratado; como calcular o valor do contrato para não fracionar a despesa.
5. **Assessoria e Consultoria Técnica no Processo de Habilitação das Empresas:** registros cadastrais; obrigatoriedade das empresas manterem as condições de habilitação em todas as etapas do processo.
6. **Assessoria e Consultoria Técnica no Sistema de Registro de Preços:** nas modalidades concorrência e pregão.
7. **Assessoria e Consultoria Técnica no uso do Pregão:** formas de realizar, pregão presencial e eletrônico; base legal; procedimentos da sessão pública presencial e eletrônico; o que é vedado ao pregão; vantagens e desvantagens do pregão; obrigatoriedade de usar o pregão; contratos administrativos; em que situação a administração é obrigada a firmar contrato; instrumentos que substituem o contrato; vigência dos contratos; Aplicabilidade da Lei Complementar nº 123/2006 e suas alterações dadas pela Lei Complementar nº 147/2014, peculiaridades na habilitação; regularidade fiscal; direito de preferência e demais serviços pertinentes à área de licitações públicas e contratos.
8. **Assessoria e Consultoria Técnica no uso do SACOP:** alimentação e acompanhamento do SACOP TCE/MA.

01 - IDENTIFICAÇÃO DO LICITANTE

NOME DO PROPONENTE: LICITAR CONSULTORIA, ASSESSORIA EM LICITAÇÕES E SERVIÇOS EIRELI
CPF/CNPJ/MF: 24.373.871/0001-19
ENDEREÇO: TV. OSCAR JANSEN Nº 58
BAIRRO: CENTRO CEP: 65.415-0000 CIDADE/UF: COROATÁ/MA
TEL: (99) 3641-1038 CELULAR: (99) 98470-4930

02 - PRAZO DE EXECUÇÃO: 30 (trinta dias)

03 - VALIDADE DA PROPOSTA: 60 (sessenta) dias

04 - CONDIÇÕES DE PAGAMENTO: até 30 (dias) após execução dos serviços

05 - DADOS BANCÁRIOS: AGÊNCIA: 2004-4 CONTA CORRENTE: 39.446-7 BANCO DO BRASIL, FAVORECIDO: LICITAR - CONSULTORIA, ASSESSORIA EM LICITAÇÕES E SERVIÇOS EIRELI.

06 - VALOR TOTAL DA PROPOSTA: R\$ 16.785,00 (dezesesseis mil setecentos e oitenta e cinco reais).

Coroatá/MA, 15 de janeiro de 2021.

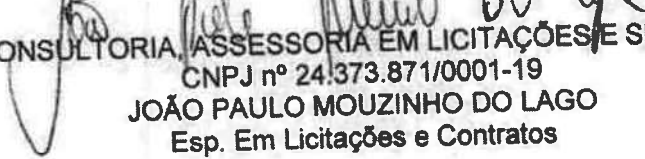
LICITAR - CONSULTORIA, ASSESSORIA EM LICITAÇÕES E SERVIÇOS EIRELI
CNPJ nº 24.373.871/0001-19
JOÃO PAULO MOUZINHO DO LAGO
Esp. Em Licitações e Contratos

LICITAR - CONSULTORIA, ASSESSORIA EM
LICITAÇÕES E SERVIÇOS EIRELI
CNPJ: 24.373.871/0001-19
João Paulo Mouzinho do Lago
Titular



LICITAR

LICITAR CONSULTORIA, ASSESSORIA EM LICITAÇÕES E SERVIÇOS EIRELI
CNPJ: 24.373.871/0001-19
Tv. Oscar Jansen, Nº 58, CEP 65.415-000, Centro - Coroatá/MA

Email: mavannaconsultoria@hotmail.com
Tel: (99) 3641-1038/98470-4930