

LAUDO

SETOR DE ENGENHARIA



PREFEITURA MUNICIPAL DE ANAJATUBA
DEPARTAMENTO DE ENGENHARIA
LAUDO DE VISTORIA E AVALIAÇÃO

SECRETARIA MUNICIPAL DE SAÚDE

Amanda D' Fátima Mendes Sousa
Engenheiro Civil
CREA N° 111661038-8/MA



PREFEITURA MUNICIPAL DE ANAJATUBA
DEPARTAMENTO DE ENGENHARIA

LAUDO DE VISTORIA E AVALIAÇÃO

1- REQUERENTE

Prefeitura Municipal de Anajatuba, CNPJ Nº 06.002.372/0001-33.

2- OBJETO

Trata-se da avaliação mercadológica de um imóvel, localizado na Travessa Victor Lobato, Nº 76A, na Sede do município de Anajatuba-MA.

3- PROPRIETÁRIO

Maria Marta Neves Rodrigues, CPF Nº 409.106.873-15

4- LOCAL, DATA E RESPONSÁVEL TÉCNICO

Anajatuba, 12 de abril de 2021
Amanda D' Fátima Mendes Sousa.
Eng. Civil CREA MA 111661038-8

5- DESCRIÇÃO DO OBJETIVO

Vistoria de avaliação no referido imóvel objetivando emitir parecer técnico quanto ao valor do aluguel do imóvel.

6- METODOLOGIA DO TRABALHO

Foi procedida vistoria que teve por finalidade a constatação das condições atuais do imóvel e terreno tais como: Tipo do piso, revestimentos, pintura, cobertura, defeitos ou vícios de construção.

7- VISTORIA

De acordo com a vistoria realizada por esta equipe técnica no local, constatamos as seguintes características do imóvel e passaremos a descrevê-las:

7.1- DIMENSÕES LIMITES

O imóvel em questão possui área construída de 143,00 m² e uma área útil de 79,11 m².

a) Área total construída -----

143,00 m ²

7.2- CARACTERÍSTICAS DO IMÓVEL

O referido imóvel está localizado em uma rua pavimentada, possuindo uma área para estacionamento, terreno plano e situada em área residencial, apresentando boa iluminação e ventilação, dispõe de área de recepção, 6 (seis) salas, cozinha e 2 (dois) banheiros. A área a ser destinada para aluguel fica apenas no pavimento térreo, já que o superior está atribuído a uma residência, o imóvel dispõe de portas em madeira, piso revestido com cerâmica, paredes e laje com reboco e pintura, forro em gesso, o portão de entrada é em esquadria de alumínio e vidro e os banheiros possuem revestimento cerâmico no piso e paredes.

7.3- INFRA-ESTRUTURA DO LOCAL

A zona onde está localizado o imóvel está inserida na malha urbana e é servida por rede de água e energia elétrica, coleta de resíduos sólidos, água potável, lojas, comércio e correspondente bancário e dentre outros serviços de infraestrutura urbana básicas, possuindo via de acesso pavimentada com asfalto. Diante dessa constatação podemos classificar o diagnóstico do mercado local da seguinte forma:

- a) **DESEMPENHO DO MERCADO:** NORMAL
- b) **ABSORÇÃO:** NORMAL
- c) **NÚMERO DE OFERTAS:** BAIXO
- d) **NÍVEL DE DEMANDA:** BAIXO
- e) **CLASSIFICAÇÃO QUANTO A LIQUIDEZ:** NORMAL

8- CONCLUSÃO

Em virtude do estado de conservação e em função dos cálculos do anexo I, desse laudo, estipulamos o valor do referido aluguel em R\$ 2.000,00 (Dois Mil Reais)



**PREFEITURA MUNICIPAL DE ANAJATUBA
DEPARTAMENTO DE ENGENHARIA**

LAUDO DE VISTORIA E AVALIAÇÃO

**ANEXO I
DESCRIÇÃO TÉCNICA**

1) MÉTODO EMPREGADO

Para a avaliação do aluguel do imóvel foi utilizado o método comparativo direto com homogeneização por fatores, conforme descrito na Norma Brasileira NBR-14653. Por este método, o imóvel é avaliado por comparação com imóveis de características semelhantes, cujos respectivos valores unitários (por m²) são ajustados com fatores que tornam a amostra homogênea. O sanamento dos valores amostrais foi feito utilizando-se o *Critério Excludente de Chauvenet* e o tratamento estatístico fundamentou-se na Teoria das pequenas Amostras (n<30) com a distribuição 't' de Student com confiança de 80%, consoante com a Norma Brasileira. **Nenhum fator de tratamento foi inserido na amostra desta avaliação.**

2) IMÓVEIS AMOSTRADOS PARA COMPARAÇÃO

2.1- IMÓVEL 1

Um imóvel com cozinha, quatro salas, salão, área de serviço, depósito, dois banheiros com piso e paredes em cerâmica, varanda e dois halls com piso em cerâmica, todos com paredes pintadas com tinta acrílica.

a) Área total construída -----	159,00 m ²
b) Valor do aluguel -----	2.300,00 R\$
c) Valor por metro quadrado-----	14,47 R\$/m ²

2.2- IMÓVEL 2

Um imóvel com três quartos, terraço, sala e cozinha integrados, banheiro, jardim, área de circulação e área livre, em alvenaria de tijolos cerâmicos, com cobertura em telha cerâmica com estrutura de madeira, frro de PVC e piso cerâmico.

a) Área total construída -----	132,00 m ²
b) Valor do aluguel -----	1.750,00 R\$
c) Valor por metro quadrado-----	13,26 R\$/m ²

2.3- IMÓVEL 3

Um imóvel com seis salas, depósito e duas áreas de hall com piso cerâmico e paredes com pintura à base d'água, dois banheiros com revestimento cerâmico no piso e paredes, todos com cobertura em telha cerâmica e estrutura de madeira.

a) Área total construída -----	138,00 m ²
b) Valor do aluguel -----	1.970,00 R\$
c) Valor por metro quadrado-----	14,28 R\$/m ²

3) HOMOGENEIZAÇÃO

Imóvel	R\$/m ²	R\$/m ² homog.
1	14,47	14,47
2	13,26	13,26
3	14,28	14,28

Valores homogeneizados (X), em R\$/m²

Média: $X = \sum(X_i)/n$

X = 14,00

Desvio padrão: $S = \sqrt{(\sum(X - X_i)^2)/(n-1)}$

S = 0,65

4) VERIFICAÇÃO DOS VALORES PELO CRITÉRIO EXCLUDENTE DE CHAUVENET.

O quociente entre o desvio (d) de cada amostra e o desvio padrão deve ser menor que o valor crítico (VC), fornecido pela tabela de Chauvenet. Ou seja, $d = |X_i - X|/S < VC$, o valor crítico para as 3 amostras, pela tabela de Chauvenet é VC = 1,38.

Amostra	Desvio (d)	Situação
1	0,72	Pertinente
2	1,14	Pertinente
3	0,42	Pertinente



PREFEITURA MUNICIPAL DE ANAJATUBA
DEPARTAMENTO DE ENGENHARIA

LAUDO DE VISTORIA E AVALIAÇÃO

5) CÁLCULO DA AMPLITUDE DO INTERVALO DE CONFIANÇA.

Os limites do intervalo de confiança (Li e Ls) são os extremos dentro dos quais teoricamente, um valor tem 80% de chance de se encontrar. Eles são determinados pelas fórmulas $Li = X - tc * S / \sqrt{(n-1)}$ e $Ls = X + tc * S / \sqrt{(n-1)}$, onde tc é o valor da *Tabela de Percentis de Distribuição t de Student*, para 80% de confiança e 2(n-1) graus de liberdade.

Limite inferior do intervalo de confiança: $Li = X - tc * S / \sqrt{(n-1)}$

Li = 13,13

Limite superior do intervalo de confiança: $Ls = X + tc * S / \sqrt{(n-1)}$

Ls = 14,87

6) CÁLCULO DO CAMPO DE ARBÍTRIO

Considerando-se a pequena dilatação do intervalo de confiança, o campo de arbítrio é idêntico ao intervalo de confiança sendo portanto de R\$ 13,13 a R\$ 14,87

7) TOMADA DE DECISÃO SOBRE O VALOR UNITÁRIO DO ALUGUEL DO IMÓVEL AVALIADO.

Obs: O perito tem liberdade para determinar o valor unitário dentro do campo de arbítrio. Como sugestão, estamos utilizando o critério da média de valores dentro do campo de arbítrio.

a) Valor unitário do aluguel do imóvel avaliado-----	14,00	R\$/m ²
b) Valor final aluguel-----	2.001,92	R\$

Valor do aluguel do imóvel avaliado adotado: 2.000,00 R\$

Anajatuba - MA, 12 de Abril de 2021

Amanda D Fátima Mendes Sousa

Amanda D Fátima Mendes Sousa
Eng. Civil CREA MA 111661038-8



PREFEITURA MUNICIPAL DE ANAJATUBA
DEPARTAMENTO DE ENGENHARIA

LAUDO DE VISTORIA E AVALIAÇÃO

ANEXO II
RELATÓRIO FOTOGRÁFICO



Foto 01: Vista da Fachada do Imóvel, com área de estacionamento e esquadrias em alumínio



Foto 02: Imagem da rua de acesso ao imóvel com pavimentação asfáltica



Foto 03: Imagem da Área de Recepção, com piso revestido em cerâmica

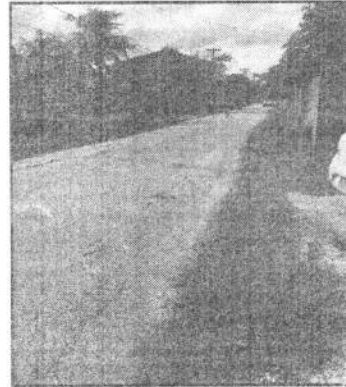

Foto 04: Imagem do Corredor de Circulação

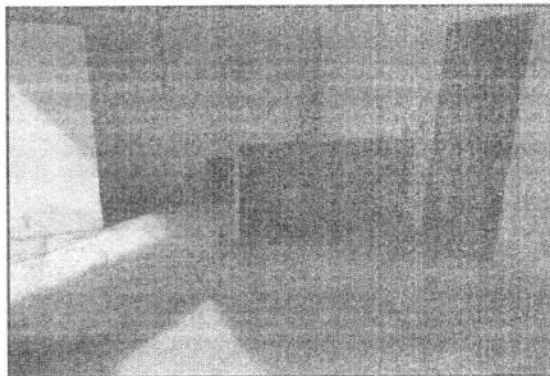

Foto 05: Imagem de Sala, com destaque a esquadria de alumínio na janela



Foto 06: Imagem do Banheiro com pia em louça, sanitário e piso e parede revestidos com cerâmica

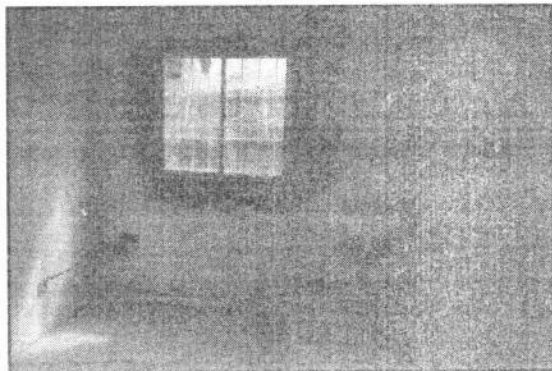

PREFEITURA MUNICIPAL DE ANAJATUBA
DEPARTAMENTO DE ENGENHARIA

LAUDO DE VISTORIA E AVALIAÇÃO

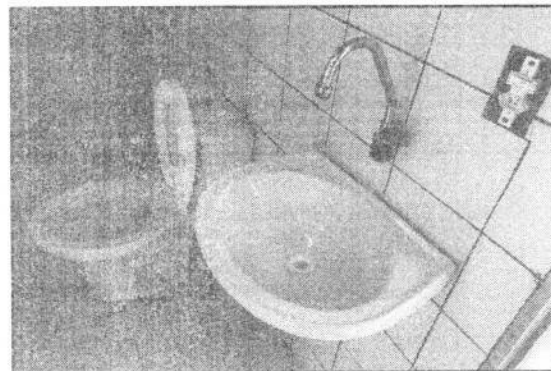

Foto 07: Imagem do Banheiro com detalhe ao piso e parede revestidos com cerâmica



Foto 08: Imagem de quadro de distribuição elétrico

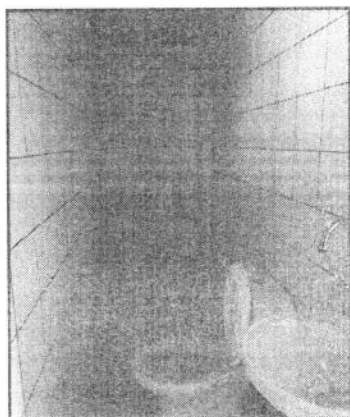

Foto 09: Vista da Porta e Janela de Vidro com esquadria de alumínio para entrada do Imóvel

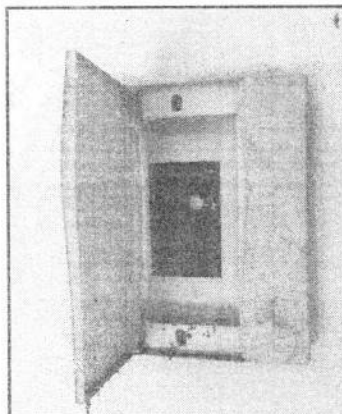

Foto 10: Imagem do Banheiro, com destaque a revestimento cerâmico em paredes e piso



**ANEXO III
PLANTA BAIXA**

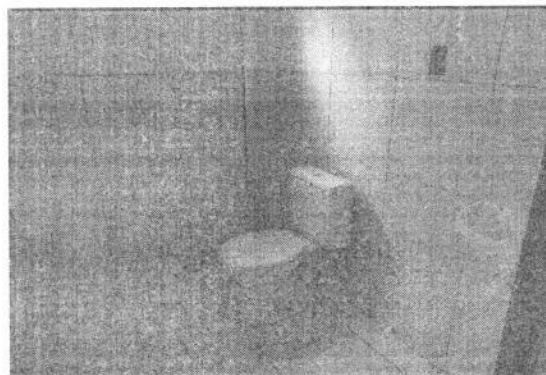

AMANDA MENDES
REPRESENTANTE TÉCNICO

01 PLANTA - BAIXA / UBS LIMIRIQUE
ESCALA: 1/50

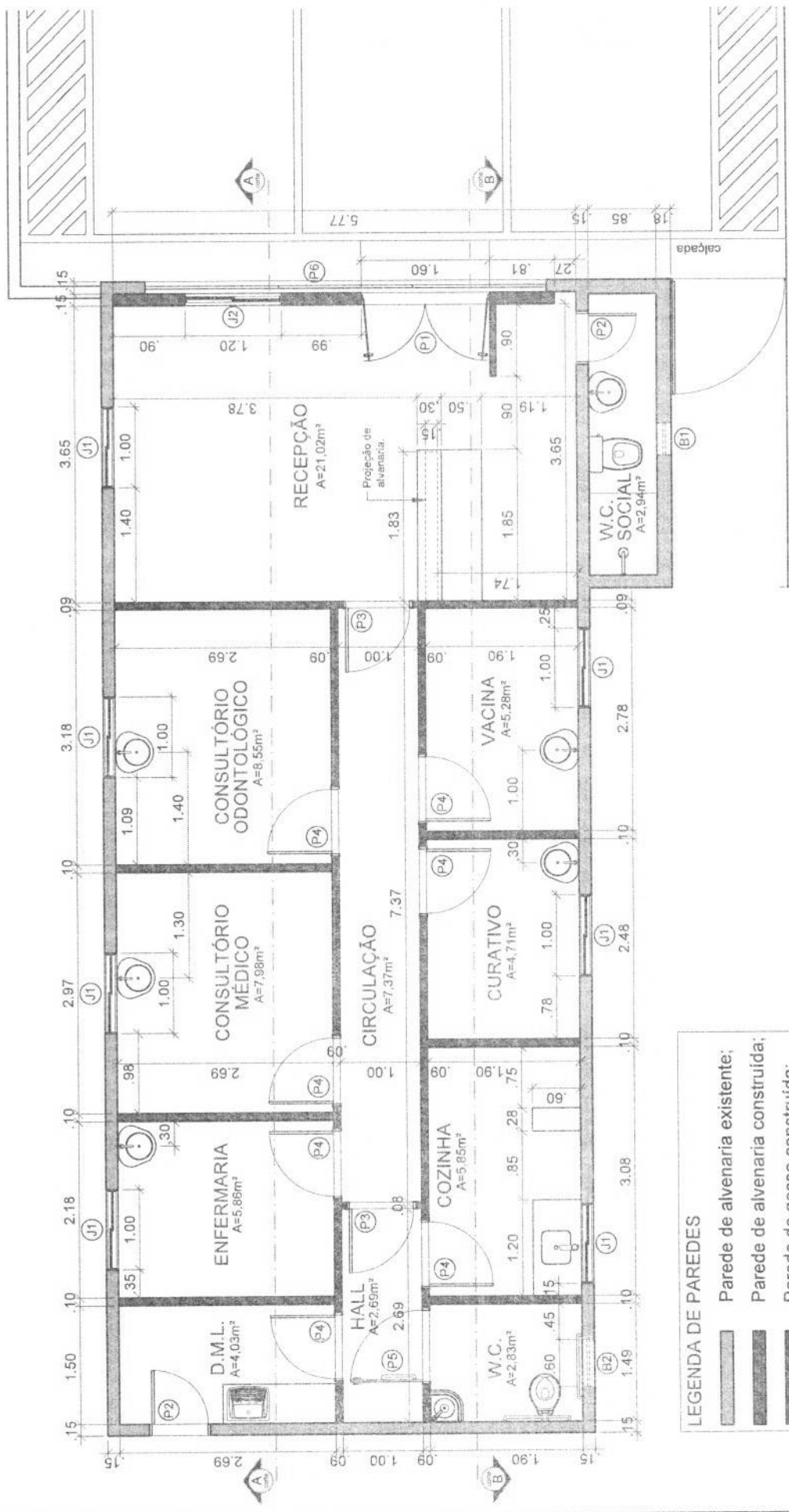

LEGENDA DE PAREDES

- Parede de alvenaria existente;
- Parede de alvenaria construída;
- Parede de gesso construída;

QUADRO DE ESQUADRIAS	
QUANTIDADE	DESCRIÇÃO
01	Porta de Alumínio Branco e Vidro Incolor, 1,40 x 2,10 m, com vidro Borstar de 10, 15, 20, 25, 30, 35, 40, 45, 50, 55, 60, 65, 70, 75, 80, 85, 90, 95, 100, 105, 110, 115, 120, 125, 130, 135, 140, 145, 150, 155, 160, 165, 170, 175, 180, 185, 190, 195, 200, 205, 210, 215, 220, 225, 230, 235, 240, 245, 250, 255, 260, 265, 270, 275, 280, 285, 290, 295, 300, 305, 310, 315, 320, 325, 330, 335, 340, 345, 350, 355, 360, 365, 370, 375, 380, 385, 390, 395, 400, 405, 410, 415, 420, 425, 430, 435, 440, 445, 450, 455, 460, 465, 470, 475, 480, 485, 490, 495, 500, 505, 510, 515, 520, 525, 530, 535, 540, 545, 550, 555, 560, 565, 570, 575, 580, 585, 590, 595, 600, 605, 610, 615, 620, 625, 630, 635, 640, 645, 650, 655, 660, 665, 670, 675, 680, 685, 690, 695, 700, 705, 710, 715, 720, 725, 730, 735, 740, 745, 750, 755, 760, 765, 770, 775, 780, 785, 790, 795, 800, 805, 810, 815, 820, 825, 830, 835, 840, 845, 850, 855, 860, 865, 870, 875, 880, 885, 890, 895, 900, 905, 910, 915, 920, 925, 930, 935, 940, 945, 950, 955, 960, 965, 970, 975, 980, 985, 990, 995, 1000.
01	Janela de Alumínio Branco e Vidro Incolor, 1,20 x 1,00 m, com vidro Borstar de 10, 15, 20, 25, 30, 35, 40, 45, 50, 55, 60, 65, 70, 75, 80, 85, 90, 95, 100, 105, 110, 115, 120, 125, 130, 135, 140, 145, 150, 155, 160, 165, 170, 175, 180, 185, 190, 195, 200, 205, 210, 215, 220, 225, 230, 235, 240, 245, 250, 255, 260, 265, 270, 275, 280, 285, 290, 295, 300, 305, 310, 315, 320, 325, 330, 335, 340, 345, 350, 355, 360, 365, 370, 375, 380, 385, 390, 395, 400, 405, 410, 415, 420, 425, 430, 435, 440, 445, 450, 455, 460, 465, 470, 475, 480, 485, 490, 495, 500, 505, 510, 515, 520, 525, 530, 535, 540, 545, 550, 555, 560, 565, 570, 575, 580, 585, 590, 595, 600, 605, 610, 615, 620, 625, 630, 635, 640, 645, 650, 655, 660, 665, 670, 675, 680, 685, 690, 695, 700, 705, 710, 715, 720, 725, 730, 735, 740, 745, 750, 755, 760, 765, 770, 775, 780, 785, 790, 795, 800, 805, 810, 815, 820, 825, 830, 835, 840, 845, 850, 855, 860, 865, 870, 875, 880, 885, 890, 895, 900, 905, 910, 915, 920, 925, 930, 935, 940, 945, 950, 955, 960, 965, 970, 975, 980, 985, 990, 995, 1000.
01	Porta de Alumínio Branco e Vidro Incolor, 1,20 x 1,00 m, com vidro Borstar de 10, 15, 20, 25, 30, 35, 40, 45, 50, 55, 60, 65, 70, 75, 80, 85, 90, 95, 100, 105, 110, 115, 120, 125, 130, 135, 140, 145, 150, 155, 160, 165, 170, 175, 180, 185, 190, 195, 200, 205, 210, 215, 220, 225, 230, 235, 240, 245, 250, 255, 260, 265, 270, 275, 280, 285, 290, 295, 300, 305, 310, 315, 320, 325, 330, 335, 340, 345, 350, 355, 360, 365, 370, 375, 380, 385, 390, 395, 400, 405, 410, 415, 420, 425, 430, 435, 440, 445, 450, 455, 460, 465, 470, 475, 480, 485, 490, 495, 500, 505, 510, 515, 520, 525, 530, 535, 540, 545, 550, 555, 560, 565, 570, 575, 580, 585, 590, 595, 600, 605, 610, 615, 620, 625, 630, 635, 640, 645, 650, 655, 660, 665, 670, 675, 680, 685, 690, 695, 700, 705, 710, 715, 720, 725, 730, 735, 740, 745, 750, 755, 760, 765, 770, 775, 780, 785, 790, 795, 800, 805, 810, 815, 820, 825, 830, 835, 840, 845, 850, 855, 860, 865, 870, 875, 880, 885, 890, 895, 900, 905, 910, 915, 920, 925, 930, 935, 940, 945, 950, 955, 960, 965, 970, 975, 980, 985, 990, 995, 1000.
01	Janela de Alumínio Branco e Vidro Incolor, 1,20 x 1,00 m, com vidro Borstar de 10, 15, 20, 25, 30, 35, 40, 45, 50, 55, 60, 65, 70, 75, 80, 85, 90, 95, 100, 105, 110, 115, 120, 125, 130, 135, 140, 145, 150, 155, 160, 165, 170, 175, 180, 185, 190, 195, 200, 205, 210, 215, 220, 225, 230, 235, 240, 245, 250, 255, 260, 265, 270, 275, 280, 285, 290, 295, 300, 305, 310, 315, 320, 325, 330, 335, 340, 345, 350, 355, 360, 365, 370, 375, 380, 385, 390, 395, 400, 405, 410, 415, 420, 425, 430, 435, 440, 445, 450, 455, 460, 465, 470, 475, 480, 485, 490, 495, 500, 505, 510, 515, 520, 525, 530, 535, 540, 545, 550, 555, 560, 565, 570, 575, 580, 585, 590, 595, 600, 605, 610, 615, 620, 625, 630, 635, 640, 645, 650, 655, 660, 665, 670, 675, 680, 685, 690, 695, 700, 705, 710, 715, 720, 725, 730, 735, 740, 745, 750, 755, 760, 765, 770, 775, 780, 785, 790, 795, 800, 805, 810, 815, 820, 825, 830, 835, 840, 845, 850, 855, 860, 865, 870, 875, 880, 885, 890, 895, 900, 905, 910, 915, 920, 925, 930, 935, 940, 945, 950, 955, 960, 965, 970, 975, 980, 985, 990, 995, 1000.
01	Porta de Alumínio Branco e Vidro Incolor, 1,20 x 1,00 m, com vidro Borstar de 10, 15, 20, 25, 30, 35, 40, 45, 50, 55, 60, 65, 70, 75, 80, 85, 90, 95, 100, 105, 110, 115, 120, 125, 130, 135, 140, 145, 150, 155, 160, 165, 170, 175, 180, 185, 190, 195, 200, 205, 210, 215, 220, 225, 230, 235, 240, 245, 250, 255, 260, 265, 270, 275, 280, 285, 290, 295, 300, 305, 310, 315, 320, 325, 330, 335, 340, 345, 350, 355, 360, 365, 370, 375, 380, 385, 390, 395, 400, 405, 410, 415, 420, 425, 430, 435, 440, 445, 450, 455, 460, 465, 470, 475, 480, 485, 490, 495, 500, 505, 510, 515, 520, 525, 530, 535, 540, 545, 550, 555, 560, 565, 570, 575, 580, 585, 590, 595, 600, 605, 610, 615, 620, 625, 630, 635, 640, 645, 650, 655, 660, 665, 670, 675, 680, 685, 690, 695, 700, 705, 710, 715, 720, 725, 730, 735, 740, 745, 750, 755, 760, 765, 770, 775, 780, 785, 790, 795, 800, 805, 810, 815, 820, 825, 830, 835, 840, 845, 850, 855, 860, 865, 870, 875, 880, 885, 890, 895, 900, 905, 910, 915, 920, 925, 930, 935, 940, 945, 950, 955, 960, 965, 970, 975, 980, 985, 990, 995, 1000.
01	Janela de Alumínio Branco e Vidro Incolor, 1,20 x 1,00 m, com vidro Borstar de 10, 15, 20, 25, 30, 35, 40, 45, 50, 55, 60, 65, 70, 75, 80, 85, 90, 95, 100, 105, 110, 115, 120, 125, 130, 135, 140, 145, 150, 155, 160, 165, 170, 175, 180, 185, 190, 195, 200, 205, 210, 215, 220, 225, 230, 235, 240, 245, 250, 255, 260, 265, 270, 275, 280, 285, 290, 295, 300, 305, 310, 315, 320, 325, 330, 335, 340, 345, 350, 355, 360, 365, 370, 375, 380, 385, 390, 395, 400, 405, 410, 415, 420, 425, 430, 435, 440, 445, 450, 455, 460, 465, 470, 475, 480, 485, 490, 495, 500, 505, 510, 515, 520, 525, 530, 535, 540, 545, 550, 555, 560, 565, 570, 575, 580, 585, 590, 595, 600, 605, 610, 615, 620, 625, 630, 635, 640, 645, 650, 655, 660, 665, 670, 675, 680, 685, 690, 695, 700, 705, 710, 715, 720, 725, 730, 735, 740, 745, 750, 755, 760, 765, 770, 775, 780, 785, 790, 795, 800, 805, 810, 815, 820, 825, 830, 835, 840, 845, 850, 855, 860, 865, 870, 875, 880, 885, 890, 895, 900, 905, 910, 915, 920, 925, 930, 935, 940, 945, 950, 955, 960, 965, 970, 975, 980, 985, 990, 995, 1000.

NOTA: As paredes de gesso que pertencem aos ambientes "W.C." e "D.M.L." devem ser construídas utilizando o Gesso Hidroguardado, o que totaliza uma área de 18,20 m².