Pref. Anajatuba-MA
Folha 652
Rúbrica

Relatório de Proposta Registrada

Processo

Número:	030/2023
Modalidade:	Registro de Preços Eletrônico
Órgão:	Secretaria Municipal de Administração
Processo interno:	2023.03.03.0022/2023
Abertura:	29/09/2023 - 09:00
Município:	Anajatuba

0001 - Apontador com Depósito 6cm. Especificações: apontador de lápis, material deverá ser de metal, suporte resistente, com furo cônico, formato retangular clássico, quantidade de furos 1, tamanho 6cm, cor padrão do fabricante, com deposito, lâmina deverá ser de aço inoxidável, aparafusada ou rebitada, ajustada e afiada, conjunto com união rígida e sem folgas – Caixa com 24 unidades. (Cota Principal)

Fornecedor	Observação	Validade da proposta	Qtd.	Modelo	Marca/ Fabricante	Registrado em	Valor Unitário	Valor Total
48.774.203/0001-61 - L C A SILVA LTDA *		120 dias	1.538 CX	LEO&LEO	LEO&LEO	21/09/2023 - 15:09:59	27,06	41.618,28
47.418.539/0001-29 - FORT EMPREENDIMENTOS LTDA *		120 dias	1.538 CX	TRIS	TRIS	21/09/2023 - 15:15:31	35,00	53.830,00
43.681.732/0001-05 - A P M SEREJO LTDA *		120 dias	1.538 CX	Caixa	BRW	22/09/2023 - 08:44:52	40,38	62.104,44
17.063.632/0001-05 - A.A. DISTRIBUICAO E IMPORTACAO DE ARTIGOS DE DECORACAO LTDA *		120 dias	1.538 CX	BE ART	BE ART	27/09/2023 - 17:03:09	41,63	64.026,94
11.430.463/0001-00 - A DE A RIBEIRO - COMERCIO *		120 dias	1.538 CX	LEO&LEO	LEO&LEO	28/09/2023 - 08:55:43	41,63	64.026,94
45.281.794/0001-47 - C S MEDEIROS DISTRIBUIDORA LTDA *		120 dias	1.538 CX	Faber Castell	Faber Castell	28/09/2023 - 11:16:41	41,63	64.026,94
49.464.926/0001-27 - LRF DISTRIBUIDORA LTDA *		120 dias	1.538 CX	APONTADOR C/DEPOSITO CX 24 UND	LEONORA	28/09/2023 - 12:45:27	41,63	64.026,94
49.774.175/0001-45 - F N LOBATO LTDA *		120 dias	1.538 CX	BRW	BRW	28/09/2023 - 14:47:14	29,14	44.817,32
42.910.701/0001-08 - CAMILA L FERREIRA LTDA *		120 dias	1.538 CX	CIS	CIS	28/09/2023 - 15:02:28	41,63	64.026,94
02.845.044/0001-48 - V L P SOARES *		90 dias	1.538 CX	-	-	28/09/2023 - 15:21:06	41,63	64.026,94
91.824.383/0001-78 - Astor Staudt Comércio de Produtos Educativos Eireli EPP *		120 dias	1.538 CX	LAPISPEPL	LAPISPEPL	28/09/2023 - 16:52:51	41,63	64.026,94
33.614.584/0001-44 - COMERCIAL GOA EIRELI *		120 dias	1.538 CX	BRW	BRW	28/09/2023 - 17:40:37	41,63	64.026,94
15.789.821/0001-26 - DISTRIBUIDORA FILADELFIA LTDA *		120 dias	1.538 CX	Jandaia	Jandaia	28/09/2023 - 21:44:46	41,63	64.026,94
11.779.667/0001-50 - DISB L PAPELARIA LTDA-ME *		120 dias	1.538 CX	Leo e Leo	Leo e Leo	28/09/2023 - 20:31:21	41,63	64.026,94
26.595.749/0001-12 - L A MENDONCA LTDA		120 dias	1.538 CX	CX	Leonora / Leonora Comercio Internacional	28/09/2023 - 21:38:12	41,63	64.026,94
48.873.069/0001-56 - D DE S SILVA LTDA *		120 dias	1.538 CX	Leo e leo	Leo e leo	29/09/2023 - 05:02:16	41,63	64.026,94
41.483.470/0001-30 - BRASIL ESCOLAR LTDA *		90 dias	1.538 CX	CX	JOCAR OFFICER	29/09/2023 - 08:35:14	41,63	64.026,94

0002 - Apontador com Depósito 6cm. Especificações: apontador de lápis, material deverá ser de metal, suporte resistente, com furo cônico, formato retangular clássico,

portal de COMPRAS PÚBLICAS
A autenticidade do documento pode ser verificada no site https://validaarquivo.portaldecompraspublicas.com.br
Documento gerado eletronicamente no Portal de Compras Públicas em 09/10/2023 às 12:01:53.
Código verificador: 6C0D2D

quantidade de furos 1, tamanho 6cm, cor padrão do fabricante, com deposito, lâmina deverá ser de aço inoxidável, aparafusada ou rebitada, ajustada e afiada, conjunto com união rígida e sem folgas – Caixa com 24 unidades. (Cota Reservada)

Fornecedor	Observação	Validade da proposta	Qtd.	Modelo	Marca/ Fabricante	Registrado em	Valor Unitário	Valor Total
48.774.203/0001-61 - L C A SILVA LTDA *		120 dias	512 CX	LEO&LEO	LEO&LEO	21/09/2023 - 15:09:59	27,06	13.854,72
47.418.539/0001-29 - FORT EMPREENDIMENTOS LTDA *		120 dias	512 CX	TRIS	TRIS	21/09/2023 - 15:15:31	35,00	17.920,00
43.681.732/0001-05 - A P M SEREJO LTDA *		120 dias	512 CX	Caixa	BRW	22/09/2023 - 08:44:52	40,38	20.674,56
17.063.632/0001-05 - A.A. DISTRIBUICAO E IMPORTACAO DE ARTIGOS DE DECORACAO LTDA *		120 dias	512 CX	BE ART	BE ART	27/09/2023 - 17:03:09	41,63	21.314,56
11.430.463/0001-00 - A DE A RIBEIRO - COMERCIO *		120 dias	512 CX	LEO&LEO	LEO&LEO	28/09/2023 - 08:55:44	41,63	21.314,56
45.281.794/0001-47 - C S MEDEIROS DISTRIBUIDORA LTDA *		120 dias	512 CX	Faber Castell	Faber Castell	28/09/2023 - 11:18:00	41,63	21.314,56
49.464.926/0001-27 - LRF DISTRIBUIDORA LTDA *		120 dias	512 CX	APONTADOR C/DEPOSITO CX 24 UND	HONORA	28/09/2023 - 12:45:27	41,63	21.314,56
49.774.175/0001-45 - F N LOBATO LTDA *		120 dias	512 CX	BRW	BRW	28/09/2023 - 14:47:14	29,14	14.919,68
42.910.701/0001-08 - CAMILA L FERREIRA LTDA *		120 dias	512 CX	CIS	CIS	28/09/2023 - 15:03:02	41,63	21.314,56
02.845.044/0001-48 - V L P SOARES *		90 dias	512 CX	-	-	28/09/2023 - 15:20:40	41,63	21.314,56
91.824.383/0001-78 - Astor Staudt Comércio de Produtos Educativos Eireli EPP *		120 dias	512 CX	LAPISPEPL	LAPISPEPL	28/09/2023 - 16:52:51	41,63	21.314,56
33.614.584/0001-44 - COMERCIAL GOA EIRELI *		120 dias	512 CX	BRW	BRW	28/09/2023 - 17:40:37	41,63	21.314,56
15.789.821/0001-26 - DISTRIBUIDORA FILADELFIA LTDA *		120 dias	512 CX	Jandaia	Jandaia	28/09/2023 - 21:36:26	41,63	21.314,56
11.779.667/0001-50 - DISB L PAPELARIA LTDA-ME *		120 dias	512 CX	Leo e Leo	Leo e Leo	28/09/2023 - 20:31:21	41,63	21.314,56
48.873.069/0001-56 - D DE S SILVA LTDA *		120 dias	512 CX	leo e leo	leo e leo	29/09/2023 - 05:03:02	41,63	21.314,56
41.483.470/0001-30 - BRASIL ESCOLAR LTDA *		90 dias	512 CX	CX	JOCAR OFFICER	29/09/2023 - 08:35:14	41,63	21.314,56

0003 - Caixa Arquivo. Especificações: em plástico polionda, desmontável, medindo 36 cm x 25 cm x 13cm, com áreas de picote de fácil remoção, com vincos para facilitar a montagem, trava lateral. Cores a definir. (Cota Principal)

Fornecedor	Observação	Validade da proposta	Qtd.	Modelo	Marca/ Fabricante	Registrado em	Valor Unitário	Valor Total
48.774.203/0001-61 - L C A SILVA LTDA *		120 dias	4.875 UN	DELLO	DELLO	21/09/2023 - 15:09:59	8,28	40.365,00
47.418.539/0001-29 - FORT EMPREENDIMENTOS LTDA *		120 dias	4.875 UN	POLIBRAS	POLIBRAS	21/09/2023 - 15:15:31	10,90	53.137,50
43.681.732/0001-05 - A P M SEREJO LTDA *		120 dias	4.875 UN	Unidade	DELLO	22/09/2023 - 08:44:52	12,35	60.206,25
11.430.463/0001-00 - A DE A RIBEIRO - COMERCIO *		120 dias	4.875 UN	POLIBRAS	POLIBRAS	28/09/2023 - 08:55:44	12,73	62.058,75
43.318.713/0001-00 - L C E CALVET FILHO EMPREENDIMENTOS *		120 dias	4.875 UN	POLIBRAS	POLIBRAS	28/09/2023 - 10:14:35	12,73	62.058,75
45.281.794/0001-47 - C S MEDEIROS DISTRIBUIDORA LTDA *		120 dias	4.875 UN	POLIDELLO	POLIDELLO	28/09/2023 - 11:19:14	12,73	62.058,75
49.464.926/0001-27 - LRF DISTRIBUIDORA LTDA *		120 dias	4.875 UN	CAIXA ARQ PLAST	ALAPLAST	28/09/2023 - 12:45:28	12,73	62.058,75

portal de COMPRAS PÚBLICAS
A autenticidade do documento pode ser verificada no site https://validaarquivo.portaldecompraspublicas.com.br
Documento gerado eletronicamente no Portal de Compras Públicas em 09/10/2023 às 12:01:53.
Código verificador: 6C0D2D

45.740.175/0001-73 - G. M. BAUER COMERCIO E LICITACOES *	360 dias	4.875 UN	40704	POLIBRAS	28/09/2023 - 13:53:14	12,73	62.058,75
49.774.175/0001-45 - F N LOBATO LTDA *	120 dias	4.875 UN	DELLO	DELLO	28/09/2023 - 14:47:14	8,91	43.436,25
42.910.701/0001-08 - CAMILA L FERREIRA LTDA *	120 dias	4.875 UN	PILIBRAS	PILIBRAS	28/09/2023 - 15:03:43	12,73	62.058,75
02.845.044/0001-48 - V L P SOARES *	90 dias	4.875 UN	-	-	28/09/2023 - 15:20:36	12,73	62.058,75
28.766.496/0001-28 - ANTARES COMERCIO ATACADISTA LTDA *	120 dias	4.875 UN	Caixa Arquivo em plástico polionda	POLIBRAS	28/09/2023 - 16:46:46	12,73	62.058,75
91.824.383/0001-78 - Astor Staudt Comércio de Produtos Educativos Eireli EPP *	120 dias	4.875 UN	POLYCART	POLYCART	28/09/2023 - 16:52:51	12,73	62.058,75
33.614.584/0001-44 - COMERCIAL GOA EIRELI *	120 dias	4.875 UN	POLIBRAS	POLIBRAS	28/09/2023 - 17:40:37	12,73	62.058,75
11.779.667/0001-50 - DISB'L PAPELARIA LTDA-ME *	120 dias	4.875 UN	Policart	Policart	28/09/2023 - 20:31:21	12,73	62.058,75
15.789.821/0001-26 - DISTRIBUIDORA FILADELFIA LTDA *	120 dias	4.875 UN	Polibras	Polibras	28/09/2023 - 21:36:28	12,73	62.058,75
26.595.749/0001-12 - L A MENDONCA LTDA	120 dias	4.875 UN	UND	Delo / Delo Industria e Comercio LTDA	28/09/2023 - 21:39:08	12,73	62.058,75
48.873.069/0001-56 - D DE S SILVA LTDA *	120 dias	4.875 UN	Polibras	polibras	29/09/2023 - 05:04:35	12,73	62.058,75
41.483.470/0001-30 - BRASIL ESCOLAR LTDA *	90 dias	4.875 UN	UND	POLIBRAS	29/09/2023 - 08:35:14	12,73	62.058,75

0004 - Caixa Arquivo. Especificações: em plástico polionda, desmontável, medindo 36 cm x 25 cm x 13cm, com áreas de picote de fácil remoção, com vincos para facilitar a montagem, trava lateral. Cores a definir. (Cota Reservada)

Fornecedor	Observação	Validade da proposta	Qtd.	Modelo	Marca/ Fabricante	Registrado em	Valor Unitário	Valor Total
48.774.203/0001-61 - L C A SILVA LTDA *		120 dias	1.625 UN	DELLO	DELLO	21/09/2023 - 15:09:59	8,28	13.455,00
47.418.539/0001-29 - FORT EMPREENDIMENTOS LTDA *		120 dias	1.625 UN	POLIBRAS	POLIBRAS	21/09/2023 - 15:15:31	10,90	17.712,50
43.681.732/0001-05 - A P M SEREJO LTDA *		120 dias	1.625 UN	Unidade	DELLO	22/09/2023 - 08:44:52	12,35	20.068,75
11.430.463/0001-00 - A DE A RIBEIRO - COMERCIO *		120 dias	1.625 UN	POLIBRAS	POLIBRAS	28/09/2023 - 08:55:44	12,73	20.686,25
43.318.713/0001-00 - L C E CALVET FILHO EMPREENDIMENTOS *		120 dias	1.625 UN	POLIBRAS	POLIBRAS	28/09/2023 - 10:14:35	12,73	20.686,25
45.281.794/0001-47 - C S MEDEIROS DISTRIBUIDORA LTDA *		120 dias	1.625 UN	POLIDELLO	POLIDELLO	28/09/2023 - 11:20:06	12,73	20.686,25
49.464.926/0001-27 - LRF DISTRIBUIDORA LTDA *		120 dias	1.625 UN	CAIXA ARQ PLAST	ALAPLAST	28/09/2023 - 12:45:29	12,73	20.686,25
45.740.175/0001-73 - G. M. BAUER COMERCIO E LICITACOES *		360 dias	1.625 UN	40704	POLIBRAS	28/09/2023 - 13:53:15	12,73	20.686,25
49.774.175/0001-45 - F N LOBATO LTDA *		120 dias	1.625 UN	DELLO	DELLO	28/09/2023 - 14:47:14	8,91	14.478,75
42.910.701/0001-08 - CAMILA L FERREIRA LTDA *		120 dias	1.625 UN	PILIBRAS	PILIBRAS	28/09/2023 - 15:04:18	12,73	20.686,25
02.845.044/0001-48 - V L P SOARES *		90 dias	1.625 UN	-	-	28/09/2023 - 15:20:25	12,73	20.686,25
28.766.496/0001-28 - ANTARES COMERCIO ATACADISTA LTDA *		120 dias	1.625 UN	Caixa Arquivo em plástico polionda	POLIBRAS	28/09/2023 - 16:46:46	12,73	20.686,25
91.824.383/0001-78 - Astor Staudt Comércio de Produtos Educativos Eireli EPP *		120 dias	1.625 UN	POLYCART	POLYCART	28/09/2023 - 16:52:51	12,73	20.686,25

portal de COMPRAS PÚBLICAS
A autenticidade do documento pode ser verificada no site https://validaarquivo.portaldecompraspublicas.com.br
Documento gerado eletronicamente no Portal de Compras Públicas em 09/10/2023 às 12:01:53.
Código verificador: 6C0D2D

33.614.584/0001-44 - COMERCIAL GOA EIRELI *	120 dias	1.625 UN	POLIBRAS	POLIBRAS	28/09/2023 - 17:40:37	12,73	20.686,25
11.779.667/0001-50 - DISB'L PAPELARIA LTDA-ME *	120 dias	1.625 UN	Policart	Policart	28/09/2023 - 20:31:21	12,73	20.686,25
15.789.821/0001-26 - DISTRIBUIDORA FILADELFIA LTDA *	120 dias	1.625 UN	Polibras	Polibras	28/09/2023 - 21:36:26	12,73	20.686,25
48.873.069/0001-56 - D DE S SILVA LTDA *	120 dias	1.625 UN	Polibrás	polibrás	29/09/2023 - 05:05:19	12,73	20.686,25
41.483.470/0001-30 - BRASIL ESCOLAR LTDA *	90 dias	1.625 UN	UND	POLIBRAS	29/09/2023 - 08:35:14	12,73	20.686,25

0005 - Envelope Saco Off Set Branco. Especificações: gramatura 90g/m², tipo saco comum, medindo: 24cm x 34cm – Caixa com 250 unidades. (Cota Principal)

Fornecedor	Observação	Validade da proposta	Qtd.	Modelo	Marca/ Fabricante	Registrado em	Valor Unitário	Valor Total
48.774.203/0001-61 - L C A SILVA LTDA *		120 dias	360 CX	CELUCAT	CELUCAT	21/09/2023 - 15:09:59	139,77	50.317,20
47.418.539/0001-29 - FORT EMPREENDIMENTOS LTDA *		120 dias	360 CX	SCRITY	SCRITY	21/09/2023 - 15:15:31	172,00	61.920,00
43.681.732/0001-05 - A P M SEREJO LTDA *		120 dias	360 CX	Caixa	FORONI	22/09/2023 - 08:44:52	208,55	75.078,00
11.430.463/0001-00 - A DE A RIBEIRO - COMERCIO *		120 dias	360 CX	FORONI	FORONI	28/09/2023 - 08:55:44	215,00	77.400,00
43.318.713/0001-00 - L C E CALVET FILHO EMPREENDIMENTOS *		120 dias	360 CX	SCRITY	SCRITY	28/09/2023 - 10:14:35	215,00	77.400,00
45.281.794/0001-47 - C S MEDEIROS DISTRIBUIDORA LTDA *		120 dias	360 CX	Scrity	Scrity	28/09/2023 - 11:20:49	215,00	77.400,00
49.464.926/0001-27 - LRF DISTRIBUIDORA LTDA *		120 dias	360 CX	ENVELOPE OFF SET	B2M	28/09/2023 - 12:45:29	215,00	77.400,00
49.774.175/0001-45 - F N LOBATO LTDA *		120 dias	360 CX	SCRITY	SCRITY	28/09/2023 - 14:47:14	150,50	54.180,00
02.845.044/0001-48 - V L P SOARES *		90 dias	360 CX	-	-	28/09/2023 - 15:20:20	215,00	77.400,00
28.766.496/0001-28 - ANTARES COMERCIO ATACADISTA LTDA *		120 dias	360 CX	Envelope Saco Off Set Branco 24cm x 34cm	SCRITY	28/09/2023 - 16:46:46	215,00	77.400,00
91.824.383/0001-78 - Astor Staudl Comércio de Produtos Educativos Eireli EPP *		120 dias	360 CX	SCRITY	SCRITY	28/09/2023 - 16:52:51	215,00	77.400,00
11.779.667/0001-50 - DISB'L PAPELARIA LTDA-ME *		120 dias	360 CX	Scrity	Scrity	28/09/2023 - 20:31:21	215,00	77.400,00
15.789.821/0001-26 - DISTRIBUIDORA FILADELFIA LTDA *		120 dias	360 CX	Foroni	Foroni	28/09/2023 - 21:36:26	215,00	77.400,00
26.595.749/0001-12 - L A MENDONCA LTDA		120 dias	360 CX	CX	Scrity / Scrity Industria e Comercio	28/09/2023 - 21:39:39	215,00	77.400,00
48.873.069/0001-56 - D DE S SILVA LTDA *		120 dias	360 CX	Foroni	foroni	29/09/2023 - 05:06:39	215,00	77.400,00
41.483.470/0001-30 - BRASIL ESCOLAR LTDA *		90 dias	360 CX	CX	SCRIT	29/09/2023 - 08:35:14	215,00	77.400,00

0006 - Envelope Saco Off Set Branco. Especificações: gramatura 90g/m², tipo saco comum, medindo: 24cm x 34cm – Caixa com 250 unidades. (Cota Reservada)

Fornecedor	Observação	Validade da proposta	Qtd.	Modelo	Marca/ Fabricante	Registrado em	Valor Unitário	Valor Total
48.774.203/0001-61 - L C A SILVA LTDA *		120 dias	120 CX	CELUCAT	CELUCAT	21/09/2023 - 15:09:59	139,77	16.772,40
47.418.539/0001-29 - FORT EMPREENDIMENTOS LTDA *		120 dias	120 CX	SCRITY	SCRITY	21/09/2023 - 15:15:31	172,00	20.640,00

portal de COMPRAS PÚBLICAS
A autenticidade do documento pode ser verificada no site https://validaarquivo.portaldecompraspublicas.com.br
Documento gerado eletronicamente no Portal de Compras Públicas em 09/10/2023 às 12:01:53.
Código verificador: 6C0D2D

43.681.732/0001-05 - A P M SEREJO LTDA *	120 dias	120 CX	Caixa	FORONI	22/09/2023 - 08:44:52	208,55	25.026,00
11.430.463/0001-00 - A DE A RIBEIRO - COMERCIO *	120 dias	120 CX	FORONI	FORONI	28/09/2023 - 08:55:44	215,00	25.800,00
43.318.713/0001-00 - L C E CALVET FILHO EMPREENDIMENTOS *	120 dias	120 CX	SCRITY	SCRITY	28/09/2023 - 10:14:35	215,00	25.800,00
45.281.794/0001-47 - C S MEDEIROS DISTRIBUIDORA LTDA *	120 dias	120 CX	Scrity	Scrity	28/09/2023 - 11:21:38	215,00	25.800,00
49.464.926/0001-27 - LRF DISTRIBUIDORA LTDA *	120 dias	120 CX	ENVELOPE OFF SET	E2M	28/09/2023 - 12:45:29	215,00	25.800,00
49.774.175/0001-45 - F N LOBATO LTDA *	120 dias	120 CX	SCRITY	SCRITY	28/09/2023 - 14:47:14	150,50	18.060,00
02.845.044/0001-48 - V L P SOARES *	90 dias	120 CX	-	-	28/09/2023 - 15:20:16	215,00	25.800,00
28.766.496/0001-28 - ANTARES COMERCIO ATACADISTA LTDA *	120 dias	120 CX	Envelope Saco Off Set Branco 24cm x 34cm	SCRITY	28/09/2023 - 16:46:46	215,00	25.800,00
91.824.383/0001-78 - Astor Staudt Comércio de Produtos Educativos Eireli EPP *	120 dias	120 CX	SCRITY	SCRITY	28/09/2023 - 16:52:51	215,00	25.800,00
11.779.667/0001-50 - DISB`L PAPELARIA LTDA-ME *	120 dias	120 CX	Scrity	Scrity	28/09/2023 - 20:31:21	215,00	25.800,00
15.789.821/0001-26 - DISTRIBUIDORA FILADELFIA LTDA *	120 dias	120 CX	Foroni	Foroni	28/09/2023 - 21:36:26	215,00	25.800,00
48.873.069/0001-56 - D DE S SILVA LTDA *	120 dias	120 CX	foroni	foroni	29/09/2023 - 05:07:28	215,00	25.800,00
41.483.470/0001-30 - BRASIL ESCOLAR LTDA *	90 dias	120 CX	CX	SCRIT	29/09/2023 - 08:35:14	215,00	25.800,00

0007 - Grampeador Profissional para 100 Folhas. Especificações: capacidade para grampear 100 folhas de gramatura 75g, dimensão: 28,0 x 7 x 18,5 cm, com mola de pressão, com armazenagem de grampo inteiro, todo em metal, base protetora antiderrapante, guia ajustável para papel, podendo utilizar grampos 23/6, 23/8, 23/10 e 23/13. (Cota Principal)

Fornecedor	Observação	Validade da proposta	Qtd.	Modelo	Marca/ Fabricante	Registrado em	Valor Unitário	Valor Total
48.774.203/0001-61 - L C A SILVA LTDA *		120 dias	705 UN	JOCAR OFFICE	JOCAR OFFICE	21/09/2023 - 15:09:59	81,19	57.238,95
47.418.539/0001-29 - FORT EMPREENDIMENTOS LTDA *		120 dias	705 UN	GRAMPLINE	GRAMPLINE	21/09/2023 - 15:15:31	110,00	77.550,00
43.681.732/0001-05 - A P M SEREJO LTDA *		120 dias	705 UN	Unidade	BRW	22/09/2023 - 08:44:53	121,14	85.403,70
17.063.632/0001-05 - A.A. DISTRIBUICAO E IMPORTACAO DE ARTIGOS DE DECORACAO LTDA *		120 dias	705 UN	BE ART	BE ART	27/09/2023 - 17:03:09	124,89	88.047,45
11.430.463/0001-00 - A DE A RIBEIRO - COMERCIO *		120 dias	705 UN	JOCAR OFICCE	JOCAR OFICCE	28/09/2023 - 08:55:44	124,89	88.047,45
43.318.713/0001-00 - L C E CALVET FILHO EMPREENDIMENTOS *		120 dias	705 UN	MASTERPRINT	MASTERPRINT	28/09/2023 - 10:14:35	124,89	88.047,45
45.281.794/0001-47 - C S MEDEIROS DISTRIBUIDORA LTDA *		120 dias	705 UN	MASTERPRINT	MASTERPRINT	28/09/2023 - 11:22:38	124,89	88.047,45
49.464.926/0001-27 - LRF DISTRIBUIDORA LTDA *		120 dias	705 UN	GRAMPEADOR 100FLS	FORONORA	28/09/2023 - 12:45:30	124,89	88.047,45
49.774.175/0001-45 - F N LOBATO LTDA *		120 dias	705 UN	MASTERPRINT	MASTERPRINT	28/09/2023 - 14:47:14	87,42	61.631,10
42.910.701/0001-08 - CAMILA L FERREIRA LTDA *		120 dias	705 UN	MASTERPRINT	MASTERPRINT	28/09/2023 - 15:06:20	124,89	88.047,45
02.845.044/0001-48 - V L P SOARES *		90 dias	705 UN	-	-	28/09/2023 - 15:18:04	124,89	88.047,45

portal de COMPRAS PÚBLICAS
A autenticidade do documento pode ser verificada no site https://validaarquivo.portaldecompraspublicas.com.br
Documento gerado eletronicamente no Portal de Compras Públicas em 09/10/2023 às 12:01:53.
Código verificador: 6C0D2D

Pref. Anajatuba-MA
Folha 657
Rúbrica

28.766.496/0001-28 - ANTARES COMERCIO ATACADISTA LTDA *	120 dias	705 UN	Grampeador Profissional para 100 Folhas	FUTURO	28/09/2023 - 16:46:46	124,89	88.047,45
91.824.383/0001-78 - Astor Staudt Comércio de Produtos Educativos Eireli EPP *	120 dias	705 UN	YINS	YINS	28/09/2023 - 16:52:51	124,89	88.047,45
33.614.584/0001-44 - COMERCIAL GOA EIRELI *	120 dias	705 UN	MASTERPRINT	MASTERPRINT	28/09/2023 - 17:40:37	124,89	88.047,45
11.779.667/0001-50 - DISB'L PAPELARIA LTDA-ME *	120 dias	705 UN	Masterprin	Masterprint	28/09/2023 - 20:31:21	124,89	88.047,45
15.789.821/0001-26 - DISTRIBUIDORA FILADELFIA LTDA *	120 dias	705 UN	Masterprin	Masterprint	28/09/2023 - 21:36:26	124,89	88.047,45
26.595.749/0001-12 - L A MENDONCA LTDA	120 dias	705 UN	UND	Yins / Yins Paper Brasil	28/09/2023 - 21:40:16	124,89	88.047,45
48.873.069/0001-56 - D DE S SILVA LTDA *	120 dias	705 UN	classe	classe	29/09/2023 - 05:08:16	124,89	88.047,45
41.483.470/0001-30 - BRASIL ESCOLAR LTDA *	90 dias	705 UN	UND	JOCAR OFFICER	29/09/2023 - 08:35:14	124,89	88.047,45

0008 - Grampeador Profissional para 100 Folhas. Especificações: capacidade para grampear 100 folhas de gramatura 75g, dimensão: 28,0 x 7 x 18,5 cm, com mola de pressão, com armazenagem de grampo inteiro, todo em metal, base protetora antiderrapante, guia ajustável para papel, podendo utilizar grampos 23/6, 23/8, 23/10 e 23/13. (Cota Reservada)

Fornecedor	Observação	Validade da proposta	Qtd.	Modelo	Marca/ Fabricante	Registrado em	Valor Unitário	Valor Total
48.774.203/0001-61 - L C A SILVA LTDA *		120 dias	235 UN	JOCAR OFFICE	JOCAR OFFICE	21/09/2023 - 15:09:59	81,19	19.079,65
47.418.539/0001-29 - FORT EMPREENDIMENTOS LTDA *		120 dias	235 UN	GRAMPLINE	GRAMPLINE	21/09/2023 - 15:15:31	110,00	25.850,00
43.681.732/0001-05 - A P M SEREJO LTDA *		120 dias	235 UN	Unidade	BRW	22/09/2023 - 08:44:53	121,14	28.467,90
17.063.632/0001-05 - A.A. DISTRIBUICAO E IMPORTACAO DE ARTIGOS DE DECORACAO LTDA *		120 dias	235 UN	BE ART	BE ART	27/09/2023 - 17:03:09	124,89	29.349,15
11.430.463/0001-00 - A DE A RIBEIRO - COMERCIO *		120 dias	235 UN	JOCAR OFICCE	JOCAR OFICCE	28/09/2023 - 08:55:44	124,89	29.349,15
43.318.713/0001-00 - L C E CALVET FILHO EMPREENDIMENTOS *		120 dias	235 UN	MASTERPRINT	MASTERPRINT	28/09/2023 - 10:14:35	124,89	29.349,15
45.281.794/0001-47 - C S MEDEIROS DISTRIBUIDORA LTDA *		120 dias	235 UN	MASTERPRINT	MASTERPRINT	28/09/2023 - 11:23:28	124,89	29.349,15
49.464.926/0001-27 - LRF DISTRIBUIDORA LTDA *		120 dias	235 UN	GRAMPEADOR 100FLS	DECORADORA	28/09/2023 - 12:45:30	124,89	29.349,15
49.774.175/0001-45 - F N LOBATO LTDA *		120 dias	235 UN	MASTERPRINT	MASTERPRINT	28/09/2023 - 14:47:14	87,42	20.543,70
42.910.701/0001-08 - CAMILA L FERREIRA LTDA *		120 dias	235 UN	MASTERPRINT	MASTERPRINT	28/09/2023 - 15:06:40	124,89	29.349,15
02.845.044/0001-48 - V L P SOARES *		90 dias	235 UN	-	-	28/09/2023 - 15:20:11	124,89	29.349,15
28.766.496/0001-28 - ANTARES COMERCIO ATACADISTA LTDA *		120 dias	235 UN	Grampeador Profissional para 100 Folhas	FUTURO	28/09/2023 - 16:46:46	124,89	29.349,15
91.824.383/0001-78 - Astor Staudt Comércio de Produtos Educativos Eireli EPP *		120 dias	235 UN	YINS	YINS	28/09/2023 - 16:52:51	124,89	29.349,15
33.614.584/0001-44 - COMERCIAL GOA EIRELI *		120 dias	235 UN	MASTERPRINT	MASTERPRINT	28/09/2023 - 17:40:37	124,89	29.349,15
11.779.667/0001-50 - DISB'L PAPELARIA LTDA-ME *		120 dias	235 UN	Masterprin	Masterprint	28/09/2023 - 20:31:21	124,89	29.349,15
15.789.821/0001-26 - DISTRIBUIDORA FILADELFIA LTDA *		120 dias	235 UN	Masterprin	Masterprint	28/09/2023 - 21:36:26	124,89	29.349,15

portal de COMPRAS PÚBLICAS
A autenticidade do documento pode ser verificada no site https://validaarquivo.portaldecompraspublicas.com.br
Documento gerado eletronicamente no Portal de Compras Públicas em 09/10/2023 às 12:01:53.
Código verificador: 6C0D2D

48.873.069/0001-56 - D DE S SILVA LTDA *	120 dias	235 UN	classe	classe	29/09/2023 - 05:08:55	124,89	29.349,15
41.483.470/0001-30 - BRASIL ESCOLAR LTDA *	90 dias	235 UN	UND	JOCAR OFFICER	29/09/2023 - 08:35:14	124,89	29.349,15

0009 - Grampeador Profissional para 240 Folhas. Especificações: capacidade para grampear 240 folhas de gramatura 75g, dimensão: 29,7 x 9 x 21,6cm, com mola de pressão, com armazenagem de grampo inteiro, todo em metal, base protetora antiderrapante, guia ajustável para papel, podendo utilizar grampos 23/6, 23/8, 23/10, 23/13, 23/15, 23/17, 23/20, 23/23 e 23/24. (Cota Principal)

Fornecedor	Observação	Validade da proposta	Qtd.	Modelo	Marca/ Fabricante	Registrado em	Valor Unitário	Valor Total
48.774.203/0001-61 - L C A SILVA LTDA *		120 dias	420 UN	JOCAR OFFICE	JOCAR OFFICE	21/09/2023 - 15:09:59	140,99	59.215,80
47.418.539/0001-29 - FORT EMPREENDIMENTOS LTDA *		120 dias	420 UN	GRAMPLINE	GRAMPLINE	21/09/2023 - 15:15:31	189,00	79.380,00
43.681.732/0001-05 - A P M SEREJO LTDA *		120 dias	420 UN	Unidade	BRW	22/09/2023 - 08:44:53	210,36	88.351,20
17.063.632/0001-05 - A.A. DISTRIBUICAO E IMPORTACAO DE ARTIGOS DE DECORACAO LTDA *		120 dias	420 UN	BE ART	BE ART	27/09/2023 - 17:03:09	216,87	91.085,40
11.430.463/0001-00 - A DE A RIBEIRO - COMERCIO *		120 dias	420 UN	JOCAR OFICCE	JOCAR OFICCE	28/09/2023 - 08:55:44	216,87	91.085,40
43.318.713/0001-00 - L C E CALVET FILHO EMPREENDIMENTOS *		120 dias	420 UN	MASTERPRINT	MASTERPRINT	28/09/2023 - 10:14:35	216,87	91.085,40
45.281.794/0001-47 - C S MEDEIROS DISTRIBUIDORA LTDA *		120 dias	420 UN	MASTERPRINT	MASTERPRINT	28/09/2023 - 11:30:05	216,87	91.085,40
49.464.926/0001-27 - LRF DISTRIBUIDORA LTDA *		120 dias	420 UN	GRAMPEADOR 240FLS	DORA	28/09/2023 - 12:45:30	216,87	91.085,40
49.774.175/0001-45 - F N LOBATO LTDA *		120 dias	420 UN	JOCAR	JOCAR	28/09/2023 - 14:47:14	151,81	63.760,20
02.845.044/0001-48 - V L P SOARES *		90 dias	420 UN	-	-	28/09/2023 - 15:20:07	216,87	91.085,40
28.766.496/0001-28 - ANTARES COMERCIO ATACADISTA LTDA *		120 dias	420 UN	Grampeador Profissional para 240 Folhas	FUTURO	28/09/2023 - 16:46:46	216,87	91.085,40
91.824.383/0001-78 - Astor Staudt Comércio de Produtos Educativos Eireli EPP *		120 dias	420 UN	YINS	YINS	28/09/2023 - 16:52:51	216,87	91.085,40
33.614.584/0001-44 - COMERCIAL GOA EIRELI *		120 dias	420 UN	BRW	BRW	28/09/2023 - 17:40:37	216,87	91.085,40
11.779.667/0001-50 - DISB´L PAPELARIA LTDA-ME *		120 dias	420 UN	Jocar Office	Jocar Office	28/09/2023 - 20:31:21	216,87	91.085,40
15.789.821/0001-26 - DISTRIBUIDORA FILADELFIA LTDA *		120 dias	420 UN	Lyke	Lyke	28/09/2023 - 21:36:26	216,87	91.085,40
26.595.749/0001-12 - L A MENDONCA LTDA		120 dias	420 UN	UND	BRW / Brw Suprimentos Escolares	28/09/2023 - 21:40:52	216,87	91.085,40
48.873.069/0001-56 - D DE S SILVA LTDA *		120 dias	420 UN	Classe	classe	29/09/2023 - 05:22:30	216,87	91.085,40
41.483.470/0001-30 - BRASIL ESCOLAR LTDA *		90 dias	420 UN	UND	JOCAR OFFICER	29/09/2023 - 08:35:14	216,87	91.085,40

0010 - Grampeador Profissional para 240 Folhas. Especificações: capacidade para grampear 240 folhas de gramatura 75g, dimensão: 29,7 x 9 x 21,6cm, com mola de pressão, com armazenagem de grampo inteiro, todo em metal, base protetora antiderrapante, guia ajustável para papel, podendo utilizar grampos 23/6, 23/8, 23/10, 23/13, 23/15, 23/17, 23/20, 23/23 e 23/24. (Cota Reservada)

portal de COMPRAS PÚBLICAS
A autenticidade do documento pode ser verificada no site https://validaarquivo.portaldecompraspublicas.com.br
Documento gerado eletronicamente no Portal de Compras Públicas em 09/10/2023 às 12:01:53.
Código verificador: 6C0D2D

Fornecedor	Observação	Validade da proposta	Qtd.	Modelo	Marca/ Fabricante	Registrado em	Valor Unitário	Valor Total
48.774.203/0001-61 - L C A SILVA LTDA *		120 dias	140 UN	JOCAR OFFICE	JOCAR OFFICE	21/09/2023 - 15:09:59	140,99	19.738,60
47.418.539/0001-29 - FORT EMPREENDIMENTOS LTDA *		120 dias	140 UN	GRAMPLINE	GRAMPLINE	21/09/2023 - 15:15:31	189,00	26.460,00
43.681.732/0001-05 - A P M SEREJO LTDA *		120 dias	140 UN	Unidade	BRW	22/09/2023 - 08:44:53	210,36	29.450,40
17.063.632/0001-05 - A.A. DISTRIBUICAO E IMPORTACAO DE ARTIGOS DE DECORACAO LTDA *		120 dias	140 UN	BE ART	BE ART	27/09/2023 - 17:03:09	216,87	30.361,80
11.430.463/0001-00 - A DE A RIBEIRO - COMERCIO *		120 dias	140 UN	JOCAR OFICCE	JOCAR OFICCE	28/09/2023 - 08:55:44	216,87	30.361,80
43.318.713/0001-00 - L C E CALVET FILHO EMPREENDIMENTOS *		120 dias	140 UN	MASTERPRINT	MASTERPRINT	28/09/2023 - 10:14:35	216,87	30.361,80
45.281.794/0001-47 - C S MEDEIROS DISTRIBUIDORA LTDA *		120 dias	140 UN	MASTERPRINT	MASTERPRINT	28/09/2023 - 11:30:43	216,87	30.361,80
49.464.926/0001-27 - LRF DISTRIBUIDORA LTDA *		120 dias	140 UN	GRAMPEADOR 240FLS	SONORA	28/09/2023 - 12:45:30	216,87	30.361,80
49.774.175/0001-45 - F N LOBATO LTDA *		120 dias	140 UN	JOCAR	JOCAR	28/09/2023 - 14:47:14	151,81	21.253,40
02.845.044/0001-48 - V L P SOARES *		90 dias	140 UN	-	-	28/09/2023 - 15:20:00	216,87	30.361,80
28.766.496/0001-28 - ANTARES COMERCIO ATACADISTA LTDA *		120 dias	140 UN	Grampeador Profissional para 240 Folhas	FUTURO	28/09/2023 - 16:46:46	216,87	30.361,80
91.824.383/0001-78 - Astor Staudt Comércio de Produtos Educativos Eireli EPP *		120 dias	140 UN	YINS	YINS	28/09/2023 - 16:52:51	216,87	30.361,80
33.614.584/0001-44 - COMERCIAL GOA EIRELI *		120 dias	140 UN	BRW	BRW	28/09/2023 - 17:40:37	216,87	30.361,80
11.779.667/0001-50 - DISB'L PAPELARIA LTDA-ME *		120 dias	140 UN	Jocar Office	Jocar Office	28/09/2023 - 20:31:21	216,87	30.361,80
15.789.821/0001-26 - DISTRIBUIDORA FILADELFIA LTDA *		120 dias	140 UN	Lyke	Lyke	28/09/2023 - 21:36:26	216,87	30.361,80
48.873.069/0001-56 - D DE S SILVA LTDA *		120 dias	140 UN	Classe	classe	29/09/2023 - 05:23:11	216,87	30.361,80
41.483.470/0001-30 - BRASIL ESCOLAR LTDA *		90 dias	140 UN	UND	JOCAR OFFICER	29/09/2023 - 08:35:14	216,87	30.361,80

0011 - Papel A4. Especificações: papel branco, alcalino, não reciclado, gramatura 75g/m2, medindo 297mm x 210 mm - Caixa com 10 resmas contendo 500 folhas cada resma. (Cota Principal)

Fornecedor	Observação	Validade da proposta	Qtd.	Modelo	Marca/ Fabricante	Registrado em	Valor Unitário	Valor Total
48.774.203/0001-61 - L C A SILVA LTDA *		120 dias	1.140 CX	REPORT	REPORT	21/09/2023 - 15:09:59	221,94	253.011,60
47.418.539/0001-29 - FORT EMPREENDIMENTOS LTDA *		120 dias	1.140 CX	CHAMEX	CHAMEX	21/09/2023 - 15:15:31	314,00	357.960,00
43.681.732/0001-05 - A P M SEREJO LTDA *		120 dias	1.140 CX	Caixa	SUZANO	22/09/2023 - 08:44:53	331,16	377.522,40
11.430.463/0001-00 - A DE A RIBEIRO - COMERCIO *		120 dias	1.140 CX	REPORT	REPORT	28/09/2023 - 08:55:44	341,40	389.196,00
39.232.093/0001-15 - VR SERVIÇOS & COMERCIO LTDA *		90 dias	1.140 CX	A4	SYLVAMO	28/09/2023 - 09:31:25	238,98	272.437,20
43.318.713/0001-00 - L C E CALVET FILHO EMPREENDIMENTOS *		120 dias	1.140 CX	REPORT	REPORT	28/09/2023 - 10:14:35	341,40	389.196,00
45.281.794/0001-47 - C S MEDEIROS DISTRIBUIDORA LTDA *		120 dias	1.140 CX	SULFITE	SULFITE	28/09/2023 - 11:33:26	341,40	389.196,00

portal de COMPRAS PÚBLICAS
A autenticidade do documento pode ser verificada no site https://validaarquivo.portaldecompraspublicas.com.br
Documento gerado eletronicamente no Portal de Compras Públicas em 09/10/2023 às 12:01:53.
Código verificador: 6C0D2D

49.464.926/0001-27 - LRF DISTRIBUIDORA LTDA *	120 dias	1.140 CX	PAPEL A4 CX 10 RESMA 500FLS	REPORT	28/09/2023 - 12:45:31	341,40	389.196,00
49.774.175/0001-45 - F N LOBATO LTDA *	120 dias	1.140 CX	REPORT	REPORT	28/09/2023 - 14:47:14	238,98	272.437,20
91.824.383/0001-78 - Astor Staudt Comércio de Produtos Educativos Eireli EPP *	120 dias	1.140 CX	REPORT	REPORT	28/09/2023 - 16:52:51	341,40	389.196,00
33.614.584/0001-44 - COMERCIAL GOA EIRELI *	120 dias	1.140 CX	CHAMEX	CHAMEX	28/09/2023 - 17:40:37	341,40	389.196,00
02.845.044/0001-48 - V L P SOARES *	90 dias	1.140 CX	-	-	28/09/2023 - 19:05:41	341,40	389.196,00
11.779.667/0001-50 - DISB`L PAPELARIA LTDA-ME *	120 dias	1.140 CX	Report	Report	28/09/2023 - 20:31:21	341,40	389.196,00
15.789.821/0001-26 - DISTRIBUIDORA FILADELFIA LTDA *	120 dias	1.140 CX	Chamex	Chamex	28/09/2023 - 21:36:26	341,40	389.196,00
48.873.069/0001-56 - D DE S SILVA LTDA *	120 dias	1.140 CX	CHAMEX	CHAMEX	29/09/2023 - 05:23:57	341,40	389.196,00
41.483.470/0001-30 - BRASIL ESCOLAR LTDA *	90 dias	1.140 CX	CX	CHAMEX	29/09/2023 - 08:35:14	341,40	389.196,00

0012 - Papel A4. Especificações: papel branco, alcalino, não reciclado, gramatura 75g/m2, medindo 297mm x 210 mm - Caixa com 10 resmas contendo 500 folhas cada resma. (Cota Reservada)

Fornecedor	Observação	Validade da proposta	Qtd.	Modelo	Marca/ Fabricante	Registrado em	Valor Unitário	Valor Total
48.774.203/0001-61 - L C A SILVA LTDA *		120 dias	380 CX	REPORT	REPORT	21/09/2023 - 15:09:59	221,94	84.337,20
47.418.539/0001-29 - FORT EMPREENDIMENTOS LTDA *		120 dias	380 CX	CHAMEX	CHAMEX	21/09/2023 - 15:15:31	314,00	119.320,00
43.681.732/0001-05 - A P M SEREJO LTDA *		120 dias	380 CX	Caixa	SUZANO	22/09/2023 - 08:44:53	331,16	125.840,80
11.430.463/0001-00 - A DE A RIBEIRO - COMERCIO *		120 dias	380 CX	REPORT	REPORT	28/09/2023 - 08:55:44	341,40	129.732,00
39.232.093/0001-15 - VR SERVIÇOS & COMERCIO LTDA *		90 dias	380 CX	A4	SYLVAMO	28/09/2023 - 09:31:44	238,98	90.812,40
43.318.713/0001-00 - L C E CALVET FILHO EMPREENDIMENTOS *		120 dias	380 CX	REPORT	REPORT	28/09/2023 - 10:14:35	341,40	129.732,00
45.281.794/0001-47 - C S MEDEIROS DISTRIBUIDORA LTDA *		120 dias	380 CX	SULFITE	SULFITE	28/09/2023 - 11:34:36	341,40	129.732,00
49.464.926/0001-27 - LRF DISTRIBUIDORA LTDA *		120 dias	380 CX	PAPEL A4 CX 10 RESMA 500FLS	REPORT	28/09/2023 - 12:45:32	341,40	129.732,00
49.774.175/0001-45 - F N LOBATO LTDA *		120 dias	380 CX	REPORT	REPORT	28/09/2023 - 14:47:14	238,98	90.812,40
91.824.383/0001-78 - Astor Staudt Comércio de Produtos Educativos Eireli EPP *		120 dias	380 CX	REPORT	REPORT	28/09/2023 - 16:52:51	341,40	129.732,00
33.614.584/0001-44 - COMERCIAL GOA EIRELI *		120 dias	380 CX	CHAMEX	CHAMEX	28/09/2023 - 17:40:37	341,40	129.732,00
02.845.044/0001-48 - V L P SOARES *		90 dias	380 CX	-	-	28/09/2023 - 19:05:44	341,40	129.732,00
11.779.667/0001-50 - DISB`L PAPELARIA LTDA-ME *		120 dias	380 CX	Report	Report	28/09/2023 - 20:31:21	341,40	129.732,00
15.789.821/0001-26 - DISTRIBUIDORA FILADELFIA LTDA *		120 dias	380 CX	Chamex	Chamex	28/09/2023 - 21:36:26	341,40	129.732,00
48.873.069/0001-56 - D DE S SILVA LTDA *		120 dias	380 CX	CHAMEX	CHAMEX	29/09/2023 - 05:24:45	341,40	129.732,00
41.483.470/0001-30 - BRASIL ESCOLAR LTDA *		90 dias	380 CX	CX	CHAMEX	29/09/2023 - 08:35:14	341,40	129.732,00

portal de COMPRAS PÚBLICAS
A autenticidade do documento pode ser verificada no site https://validaarquivo.portaldecompraspublicas.com.br
Documento gerado eletronicamente no Portal de Compras Públicas em 09/10/2023 às 12:01:53.
Código verificador: 6C0D2D

0013 - Bastão Refil Cola Quente Grossa. Especificações: 30cm de comprimento e 11mm de largura, transparente, composto de etileno, vinil, acetato e resina, aplicações diversas, ideal para colagem artesanal de madeira, papelão, papel, EVA, etc. – Pacote de 1kg com média 35 bastões. (Cota Principal)

Fornecedor	Observação	Validade da proposta	Qtd.	Modelo	Marca/ Fabricante	Registrado em	Valor Unitário	Valor Total
48.774.203/0001-61 - L C A SILVA LTDA *		120 dias	900 PC	RENDCOLLA	RENDCOLLA	21/09/2023 - 15:09:59	49,28	44.352,00
47.418.539/0001-29 - FORT EMPREENDIMENTOS LTDA *		120 dias	900 PC	CIS	CIS	21/09/2023 - 15:15:31	70,00	63.000,00
43.681.732/0001-05 - A P M SEREJO LTDA *		120 dias	900 PC	Pacote	BRW	22/09/2023 - 08:44:53	73,54	66.186,00
17.063.632/0001-05 - A.A. DISTRIBUICAO E IMPORTACAO DE ARTIGOS DE DECORACAO LTDA *		120 dias	900 PC	BE ART	BE ART	27/09/2023 - 17:03:09	75,81	68.229,00
11.430.463/0001-00 - A DE A RIBEIRO - COMERCIO *		120 dias	900 PC	TRAMONTI	TRAMONTINA	28/09/2023 - 08:55:44	75,81	68.229,00
43.318.713/0001-00 - L C E CALVET FILHO EMPREENDIMENTOS *		120 dias	900 PC	REN	REN	28/09/2023 - 10:14:35	75,81	68.229,00
45.281.794/0001-47 - C S MEDEIROS DISTRIBUIDORA LTDA *		120 dias	900 PC	RENDICOLA	RENDICOLLA	28/09/2023 - 11:36:19	75,81	68.229,00
49.464.926/0001-27 - LRF DISTRIBUIDORA LTDA *		120 dias	900 PC	BASTAÃO COLA QUENTE 1KG GROSSA	RENDICOLLA	28/09/2023 - 12:45:32	75,81	68.229,00
49.774.175/0001-45 - F N LOBATO LTDA *		120 dias	900 PC	NEXEL	NEXEL	28/09/2023 - 14:47:14	53,07	47.763,00
42.910.701/0001-08 - CAMILA L FERREIRA LTDA *		120 dias	900 PC	BASTÃO	BASTÃO	28/09/2023 - 15:07:59	75,81	68.229,00
28.766.496/0001-28 - ANTARES COMERCIO ATACADISTA LTDA *		120 dias	900 PC	Bastão Refil Cola Quente Grossa.	FUTURO	28/09/2023 - 16:46:46	75,81	68.229,00
91.824.383/0001-78 - Astor Staudt Comércio de Produtos Educativos Eireli EPP *		120 dias	900 PC	REND	REND	28/09/2023 - 16:52:51	75,81	68.229,00
33.614.584/0001-44 - COMERCIAL GOA EIRELI *		120 dias	900 PC	LEONORA	LEONORA	28/09/2023 - 17:40:37	75,81	68.229,00
02.845.044/0001-48 - V L P SOARES *		90 dias	900 PC	-	-	28/09/2023 - 19:05:46	75,81	68.229,00
11.779.667/0001-50 - DISB L PAPELARIA LTDA-ME *		120 dias	900 PC	Rendicola	Rendicola	28/09/2023 - 20:31:21	75,81	68.229,00
15.789.821/0001-26 - DISTRIBUIDORA FILADELFIA LTDA *		120 dias	900 PC	Leo Art	Leo Art	28/09/2023 - 21:36:26	75,81	68.229,00
26.595.749/0001-12 - L A MENDONCA LTDA		120 dias	900 PC	PCT	Arte Punto / Arte Punto	28/09/2023 - 21:42:26	75,81	68.229,00
48.873.069/0001-56 - D DE S SILVA LTDA *		120 dias	900 PC	rendicolla	rendicolla	29/09/2023 - 05:25:40	75,81	68.229,00
41.483.470/0001-30 - BRASIL ESCOLAR LTDA *		90 dias	900 PC	PCT	RENDICOLA	29/09/2023 - 08:35:14	75,81	68.229,00

0014 - Bastão Refil Cola Quente Grossa. Especificações: 30cm de comprimento e 11mm de largura, transparente, composto de etileno, vinil, acetato e resina, aplicações diversas, ideal para colagem artesanal de madeira, papelão, papel, EVA, etc. – Pacote de 1kg com média 35 bastões. (Cota Reservada)

Fornecedor	Observação	Validade da proposta	Qtd.	Modelo	Marca/ Fabricante	Registrado em	Valor Unitário	Valor Total
48.774.203/0001-61 - L C A SILVA LTDA *		120 dias	300 PC	RENDCOLLA	RENDCOLLA	21/09/2023 - 15:09:59	49,28	14.784,00

portal de COMPRAS PÚBLICAS
A autenticidade do documento pode ser verificada no site https://validaarquivo.portaldecompraspublicas.com.br
Documento gerado eletronicamente no Portal de Compras Públicas em 09/10/2023 às 12:01:53.
Código verificador: 6C0D2D

47.418.539/0001-29 - FORT EMPREENDIMENTOS LTDA *	120 dias	300 PC	CIS	CIS	21/09/2023 - 15:15:31	70,00	21.000,00
43.681.732/0001-05 - A P M SEREJO LTDA *	120 dias	300 PC	Pacote	BRW	22/09/2023 - 08:44:53	73,54	22.062,00
17.063.632/0001-05 - A.A. DISTRIBUICAO E IMPORTACAO DE ARTIGOS DE DECORACAO LTDA *	120 dias	300 PC	BE ART	BE ART	27/09/2023 - 17:03:09	75,81	22.743,00
11.430.463/0001-00 - A DE A RIBEIRO - COMERCIO *	120 dias	300 PC	TRAMONTI	TRAMONTINA	28/09/2023 - 08:55:44	75,81	22.743,00
43.318.713/0001-00 - L C E CALVET FILHO EMPREENDIMENTOS *	120 dias	300 PC	REN	REN	28/09/2023 - 10:14:35	75,81	22.743,00
45.281.794/0001-47 - C S MEDEIROS DISTRIBUIDORA LTDA *	120 dias	300 PC	RENDICOLA	RENDICOLLA	28/09/2023 - 11:36:55	75,81	22.743,00
49.464.926/0001-27 - LRF DISTRIBUIDORA LTDA *	120 dias	300 PC	BASTAÃO COLA QUENTE 1KG FINA	RENDICOLLA	28/09/2023 - 12:45:32	75,81	22.743,00
49.774.175/0001-45 - F N LOBATO LTDA *	120 dias	300 PC	NEXEL	NEXEL	28/09/2023 - 14:47:14	53,07	15.921,00
42.910.701/0001-08 - CAMILA L FERREIRA LTDA *	120 dias	300 PC	BASTÃO	BASTÃO	28/09/2023 - 15:08:21	75,81	22.743,00
28.766.496/0001-28 - ANTARES COMERCIO ATACADISTA LTDA *	120 dias	300 PC	Bastão Refil Cola Quente Grossa	FUTURO	28/09/2023 - 16:46:46	75,81	22.743,00
91.824.383/0001-78 - Astor Staudt Comércio de Produtos Educativos Eireli EPP *	120 dias	300 PC	REND	REND	28/09/2023 - 16:52:51	75,81	22.743,00
33.614.584/0001-44 - COMERCIAL GOA EIRELI *	120 dias	300 PC	LEONORA	LEONORA	28/09/2023 - 17:40:37	75,81	22.743,00
02.845.044/0001-48 - V L P SOARES *	90 dias	300 PC	-	-	28/09/2023 - 19:05:49	75,81	22.743,00
11.779.667/0001-50 - DISB`L PAPELARIA LTDA-ME *	120 dias	300 PC	Rendicola	Rendicola	28/09/2023 - 20:31:21	75,81	22.743,00
15.789.821/0001-26 - DISTRIBUIDORA FILADELFIA LTDA *	120 dias	300 PC	Leo Art	Leo Art	28/09/2023 - 21:36:26	75,81	22.743,00
48.873.069/0001-56 - D DE S SILVA LTDA *	120 dias	300 PC	rendicolla	rendicolla	29/09/2023 - 05:26:19	75,81	22.743,00
41.483.470/0001-30 - BRASIL ESCOLAR LTDA *	90 dias	300 PC	PCT	RENDICOLA	29/09/2023 - 08:35:14	75,81	22.743,00

0015 - Caderno Espiral Universitário Capa Dura. Especificações: contendo 10 matérias e com 160 folhas, miolo 1x1, medindo: 275 x 200 mm. (Cota Principal)

Fornecedor	Observação	Validade da proposta	Qtd.	Modelo	Marca/ Fabricante	Registrado em	Valor Unitário	Valor Total
48.774.203/0001-61 - L C A SILVA LTDA *		120 dias	2.325 UN	NOVA	NOVA	21/09/2023 - 15:09:59	17,36	40.362,00
47.418.539/0001-29 - FORT EMPREENDIMENTOS LTDA *		120 dias	2.325 UN	FORONI	FORONI	21/09/2023 - 15:15:31	20,00	46.500,00
43.681.732/0001-05 - A P M SEREJO LTDA *		120 dias	2.325 UN	Unidade	TILIBRA	22/09/2023 - 08:44:53	25,90	60.217,50
11.430.463/0001-00 - A DE A RIBEIRO - COMERCIO *		120 dias	2.325 UN	TILIBRA	TILIBRA	28/09/2023 - 08:55:44	26,70	62.077,50
00.535.560/0001-40 - LPK LTDA *		120 dias	2.325 UN	2-7185-8	CREDEAL	28/09/2023 - 10:29:37	26,70	62.077,50
45.281.794/0001-47 - C S MEDEIROS DISTRIBUIDORA LTDA *		120 dias	2.325 UN	TILIBRA	TILIBRA	28/09/2023 - 11:37:31	26,70	62.077,50
49.464.926/0001-27 - LRF DISTRIBUIDORA LTDA *		120 dias	2.325 UN	CADERNO UNIV 160FLS	CREDEAL	28/09/2023 - 12:45:32	26,70	62.077,50
49.774.175/0001-45 - F N LOBATO LTDA *		120 dias	2.325 UN	JANDAIA	JANDAIA	28/09/2023 - 14:47:14	18,69	43.454,25
39.639.898/0001-88 - B. A. EDITORA LTDA *		120 dias	2.325 UN	PRÓPRIO	PRÓPRIA	28/09/2023 - 16:27:55	26,70	62.077,50

portal de COMPRAS PÚBLICAS
A autenticidade do documento pode ser verificada no site https://validaarquivo.portaldecompraspublicas.com.br
Documento gerado eletronicamente no Portal de Compras Públicas em 09/10/2023 às 12:01:53.
Código verificador: 6C0D2D

28.766.496/0001-28 - ANTARES COMERCIO ATACADISTA LTDA *	120 dias	2.325 UN	Caderno Espiral Universitário 10matérias	CREDEAL	28/09/2023 - 16:46:46	26,70	62.077,50
91.824.383/0001-78 - Astor Staudt Comércio de Produtos Educativos Eireli EPP *	120 dias	2.325 UN	PAN	PAN	28/09/2023 - 16:52:51	26,70	62.077,50
02.845.044/0001-48 - V L P SOARES *	90 dias	2.325 UN	-	-	28/09/2023 - 19:05:51	26,70	62.077,50
11.779.667/0001-50 - DISB`L PAPELARIA LTDA-ME *	120 dias	2.325 UN	Credeal	Credeal	28/09/2023 - 20:31:21	26,70	62.077,50
15.789.821/0001-26 - DISTRIBUIDORA FILADELFIA LTDA *	120 dias	2.325 UN	Kalunga	Kalunga	28/09/2023 - 21:36:26	26,70	62.077,50
48.873.069/0001-56 - D DE S SILVA LTDA *	120 dias	2.325 UN	Tilibra	Tilibra	29/09/2023 - 05:27:00	26,70	62.077,50
41.483.470/0001-30 - BRASIL ESCOLAR LTDA *	90 dias	2.325 UN	UND	JANDAIA	29/09/2023 - 08:35:14	26,70	62.077,50

0016 - Caderno Espiral Universitário Capa Dura. Especificações: contendo 10 matérias e com 160 folhas, miolo 1x1, medindo: 275 x 200 mm. (Cota Reservada)

Fornecedor	Observação	Validade da proposta	Qtd.	Modelo	Marca/ Fabricante	Registrado em	Valor Unitário	Valor Total
48.774.203/0001-61 - L C A SILVA LTDA *		120 dias	775 UN	NOVA	NOVA	21/09/2023 - 15:09:59	17,36	13.454,00
47.418.539/0001-29 - FORT EMPREENDIMENTOS LTDA *		120 dias	775 UN	FORONI	FORONI	21/09/2023 - 15:15:31	20,00	15.500,00
43.681.732/0001-05 - A P M SEREJO LTDA *		120 dias	775 UN	Unidade	TILIBRA	22/09/2023 - 08:44:53	25,90	20.072,50
11.430.463/0001-00 - A DE A RIBEIRO - COMERCIO *		120 dias	775 UN	TILIBRA	TILIBRA	28/09/2023 - 08:55:44	26,70	20.692,50
00.535.560/0001-40 - LPK LTDA *		120 dias	775 UN	2-7185-8	CREDEAK	28/09/2023 - 10:29:37	26,70	20.692,50
45.281.794/0001-47 - C S MEDEIROS DISTRIBUIDORA LTDA *		120 dias	775 UN	TILIBRA	TILIBRA	28/09/2023 - 11:38:14	26,70	20.692,50
49.464.926/0001-27 - LRF DISTRIBUIDORA LTDA *		120 dias	775 UN	CADERNO UNIV 160FLS	CREDEAL	28/09/2023 - 12:45:33	26,70	20.692,50
49.774.175/0001-45 - F N LOBATO LTDA *		120 dias	775 UN	JANDAIA	JANDAIA	28/09/2023 - 14:47:14	18,69	14.484,75
28.766.496/0001-28 - ANTARES COMERCIO ATACADISTA LTDA *		120 dias	775 UN	Caderno Espiral Universitário 10matérias	CREDEAL	28/09/2023 - 16:46:46	26,70	20.692,50
91.824.383/0001-78 - Astor Staudt Comércio de Produtos Educativos Eireli EPP *		120 dias	775 UN	PAN	PAN	28/09/2023 - 16:52:51	26,70	20.692,50
02.845.044/0001-48 - V L P SOARES *		90 dias	775 UN	-	-	28/09/2023 - 19:05:53	26,70	20.692,50
11.779.667/0001-50 - DISB`L PAPELARIA LTDA-ME *		120 dias	775 UN	Credeal	Credeal	28/09/2023 - 20:31:21	26,70	20.692,50
15.789.821/0001-26 - DISTRIBUIDORA FILADELFIA LTDA *		120 dias	775 UN	Kalunga	Kalunga	28/09/2023 - 21:36:26	26,70	20.692,50
48.873.069/0001-56 - D DE S SILVA LTDA *		120 dias	775 UN	Tilibra	Tilibra	29/09/2023 - 05:27:37	26,70	20.692,50
41.483.470/0001-30 - BRASIL ESCOLAR LTDA *		90 dias	775 UN	UND	JANDAIA	29/09/2023 - 08:35:14	26,70	20.692,50

0017 - Lápis de cor jumbo 3x1, corpo no formato triangular. caixa com 12 cores, corpo no formato triangular. (Cota Principal)

Fornecedor	Observação	Validade da proposta	Qtd.	Modelo	Marca/ Fabricante	Registrado em	Valor Unitário	Valor Total
48.774.203/0001-61 - L C A SILVA LTDA *		120 dias	2.250 CX	MULTI COLOR	MULTI COLOR	21/09/2023 - 15:09:59	22,29	50.152,50

portal de COMPRAS PÚBLICAS
A autenticidade do documento pode ser verificada no site https://validaarquivo.portaldecompraspublicas.com.br
Documento gerado eletronicamente no Portal de Compras Públicas em 09/10/2023 às 12:01:53.
Código verificador: 6C0D2D

47.418.539/0001-29 - FORT EMPREENDIMENTOS LTDA *	120 dias	2.250 CX	LEO&LEO	LEO&LEO	21/09/2023 - 15:15:31	28,00	63.000,00
43.681.732/0001-05 - A P M SEREJO LTDA *	120 dias	2.250 CX	Caixa	FABER - CASTELL	22/09/2023 - 08:44:53	33,25	74.812,50
17.063.632/0001-05 - A.A. DISTRIBUICAO E IMPORTACAO DE ARTIGOS DE DECORACAO LTDA *	120 dias	2.250 CX	BE ART	BE ART	27/09/2023 - 17:03:09	34,28	77.130,00
11.430.463/0001-00 - A DE A RIBEIRO - COMERCIO *	120 dias	2.250 CX	LEO&LEO	LEO&LEO	28/09/2023 - 08:55:44	34,28	77.130,00
43.318.713/0001-00 - L C E CALVET FILHO EMPREENDIMENTOS *	120 dias	2.250 CX	BRW	BRW	28/09/2023 - 10:14:35	34,28	77.130,00
45.281.794/0001-47 - C S MEDEIROS DISTRIBUIDORA LTDA *	120 dias	2.250 CX	FABER - CASTELL	FABER - CASTELL	28/09/2023 - 11:38:52	34,28	77.130,00
49.464.926/0001-27 - LRF DISTRIBUIDORA LTDA *	120 dias	2.250 CX	LAPIS COR CX 12 CORES	LEONORA	28/09/2023 - 12:45:33	34,28	77.130,00
49.774.175/0001-45 - F N LOBATO LTDA *	120 dias	2.250 CX	TILIBRA	TILIBRA	28/09/2023 - 14:47:14	24,00	54.000,00
42.910.701/0001-08 - CAMILA L FERREIRA LTDA *	120 dias	2.250 CX	CIS	CIS	28/09/2023 - 15:08:59	34,28	77.130,00
91.824.383/0001-78 - Astor Staudt Comércio de Produtos Educativos Eireli EPP *	120 dias	2.250 CX	FABER	FABER	28/09/2023 - 16:52:51	34,28	77.130,00
02.845.044/0001-48 - V L P SOARES *	90 dias	2.250 CX	-	-	28/09/2023 - 19:14:27	34,28	77.130,00
11.779.667/0001-50 - DISB´L PAPELARIA LTDA-ME *	120 dias	2.250 CX	Ecole	Ecole	28/09/2023 - 20:31:21	34,28	77.130,00
15.789.821/0001-26 - DISTRIBUIDORA FILADELFIA LTDA *	120 dias	2.250 CX	Leonora	Leonora	28/09/2023 - 21:36:26	34,28	77.130,00
26.595.749/0001-12 - L A MENDONCA LTDA	120 dias	2.250 CX	CX	Futuro / Futuro Escolar	28/09/2023 - 21:43:02	34,28	77.130,00
48.873.069/0001-56 - D DE S SILVA LTDA *	120 dias	2.250 CX	Cis	Cis	29/09/2023 - 05:28:35	34,28	77.130,00
41.483.470/0001-30 - BRASIL ESCOLAR LTDA *	90 dias	2.250 CX	CX	JOCAR OFFICER	29/09/2023 - 08:35:14	34,28	77.130,00

0018 - Lápis de cor jumbo 3x1, corpo no formato triangular. caixa com 12 cores, corpo no formato triangular. (Cota Reservada)

Fornecedor	Observação	Validade da proposta	Qtd.	Modelo	Marca/ Fabricante	Registrado em	Valor Unitário	Valor Total
48.774.203/0001-61 - L C A SILVA LTDA *		120 dias	750 CX	MULTI COLOR	MULTI COLOR	21/09/2023 - 15:09:59	22,29	16.717,50
47.418.539/0001-29 - FORT EMPREENDIMENTOS LTDA *		120 dias	750 CX	LEO&LEO	LEO&LEO	21/09/2023 - 15:15:31	28,00	21.000,00
43.681.732/0001-05 - A P M SEREJO LTDA *		120 dias	750 CX	Caixa	FABER - CASTELL	22/09/2023 - 08:44:53	33,25	24.937,50
17.063.632/0001-05 - A.A. DISTRIBUICAO E IMPORTACAO DE ARTIGOS DE DECORACAO LTDA *		120 dias	750 CX	BE ART	BE ART	27/09/2023 - 17:03:09	34,28	25.710,00
11.430.463/0001-00 - A DE A RIBEIRO - COMERCIO *		120 dias	750 CX	LEO&LEO	LEO&LEO	28/09/2023 - 08:55:44	34,28	25.710,00
43.318.713/0001-00 - L C E CALVET FILHO EMPREENDIMENTOS *		120 dias	750 CX	BRW	BRW	28/09/2023 - 10:14:35	34,28	25.710,00
45.281.794/0001-47 - C S MEDEIROS DISTRIBUIDORA LTDA *		120 dias	750 CX	FABER - CASTELL	FABER - CASTELL	28/09/2023 - 11:39:23	34,28	25.710,00
49.464.926/0001-27 - LRF DISTRIBUIDORA LTDA *		120 dias	750 CX	LAPIS COR CX 12 CORES	LEONORA	28/09/2023 - 12:45:33	34,28	25.710,00
49.774.175/0001-45 - F N LOBATO LTDA *		120 dias	750 CX	TILIBRA	TILIBRA	28/09/2023 - 14:47:14	24,00	18.000,00

portal de COMPRAS PÚBLICAS
A autenticidade do documento pode ser verificada no site https://validaarquivo.portaldecompraspublicas.com.br
Documento gerado eletronicamente no Portal de Compras Públicas em 09/10/2023 às 12:01:53.
Código verificador: 6C0D2D

42.910.701/0001-08 - CAMILA L FERREIRA LTDA *	120 dias	750 CX	CIS	CIS	28/09/2023 - 15:09:21	34,28	25.710,00
91.824.383/0001-78 - Astor Staudt Comércio de Produtos Educativos Eireli EPP *	120 dias	750 CX	FABER	FABER	28/09/2023 - 16:52:51	34,28	25.710,00
02.845.044/0001-48 - V L P SOARES *	90 dias	750 CX	-	-	28/09/2023 - 19:14:32	34,28	25.710,00
11.779.667/0001-50 - DISB´L PAPELARIA LTDA-ME *	120 dias	750 CX	Ecole	Ecole	28/09/2023 - 20:31:21	34,28	25.710,00
15.789.821/0001-26 - DISTRIBUIDORA FILADELFIA LTDA *	120 dias	750 CX	Leonora	Leonora	28/09/2023 - 21:36:26	34,28	25.710,00
48.873.069/0001-56 - D DE S SILVA LTDA *	120 dias	750 CX	Cis	Cis	29/09/2023 - 05:29:47	34,28	25.710,00
41.483.470/0001-30 - BRASIL ESCOLAR LTDA *	90 dias	750 CX	CX	JOCAR OFFICER	29/09/2023 - 08:35:14	34,28	25.710,00

0019 - Papel Sulfite Oficio 2. Especificações: Oficio 2 (216 x 330 mm). gramatura 75g/m², alcalino, ultra branco, 100% celulose de eucalipto, acabamento superficial - homogêneo, para reprodução, impressão e escrita – Caixa com 10 resmas de folhas. (Cota Principal)

Fornecedor	Observação	Validade da proposta	Qtd.	Modelo	Marca/ Fabricante	Registrado em	Valor Unitário	Valor Total
48.774.203/0001-61 - L C A SILVA LTDA *		120 dias	214 CX	REPORT	REPORT	21/09/2023 - 15:09:59	299,33	64.056,62
47.418.539/0001-29 - FORT EMPREENDIMENTOS LTDA *		120 dias	214 CX	CHAMEX	CHAMEX	21/09/2023 - 15:15:31	420,00	89.880,00
43.681.732/0001-05 - A P M SEREJO LTDA *		120 dias	214 CX	Caixa	SUZANO	22/09/2023 - 08:44:53	446,63	95.578,82
11.430.463/0001-00 - A DE A RIBEIRO - COMERCIO *		120 dias	214 CX	REPORT	REPORT	28/09/2023 - 08:55:44	460,44	98.534,16
43.318.713/0001-00 - L C E CALVET FILHO EMPREENDIMENTOS *		120 dias	214 CX	REPORT	REPORT	28/09/2023 - 10:14:35	460,44	98.534,16
45.281.794/0001-47 - C S MEDEIROS DISTRIBUIDORA LTDA *		120 dias	214 CX	CHAMEX	CHAMEX	28/09/2023 - 11:40:00	460,44	98.534,16
49.464.926/0001-27 - LRF DISTRIBUIDORA LTDA *		120 dias	214 CX	PAPEL OFICIO 2 CX 10 RESMA	REPORT	28/09/2023 - 12:45:33	460,44	98.534,16
49.774.175/0001-45 - F N LOBATO LTDA *		120 dias	214 CX	CHAMEX	CHAMEX	28/09/2023 - 14:47:14	322,31	68.974,34
91.824.383/0001-78 - Astor Staudt Comércio de Produtos Educativos Eireli EPP *		120 dias	214 CX	REPORT	REPORT	28/09/2023 - 16:52:51	460,44	98.534,16
33.614.584/0001-44 - COMERCIAL GOA EIRELI *		120 dias	214 CX	CHAMEX	CHAMEX	28/09/2023 - 17:40:37	460,44	98.534,16
02.845.044/0001-48 - V L P SOARES *		90 dias	214 CX	-	-	28/09/2023 - 19:14:34	460,44	98.534,16
11.779.667/0001-50 - DISB´L PAPELARIA LTDA-ME *		120 dias	214 CX	Report	Report	28/09/2023 - 20:31:21	460,44	98.534,16
15.789.821/0001-26 - DISTRIBUIDORA FILADELFIA LTDA *		120 dias	214 CX	Chamex	Chamex	28/09/2023 - 21:36:26	460,44	98.534,16
48.873.069/0001-56 - D DE S SILVA LTDA *		120 dias	214 CX	CHAMEX	CHAMEX	29/09/2023 - 05:30:49	460,44	98.534,16
41.483.470/0001-30 - BRASIL ESCOLAR LTDA *		90 dias	214 CX	CX	REPORT	29/09/2023 - 08:35:14	460,44	98.534,16

0020 - Papel Sulfite Oficio 2. Especificações: Oficio 2 (216 x 330 mm). gramatura 75g/m², alcalino, ultra branco, 100% celulose de eucalipto, acabamento superficial - homogêneo, para reprodução, impressão e escrita – Caixa com 10 resmas de folhas. (Cota Reservada)

portal de COMPRAS PÚBLICAS
A autenticidade do documento pode ser verificada no site https://validaarquivo.portaldecompraspublicas.com.br
Documento gerado eletronicamente no Portal de Compras Públicas em 09/10/2023 às 12:01:53.
Código verificador: 6C0D2D

Fornecedor	Observação	Validade da proposta	Qtd.	Modelo	Marca/ Fabricante	Registrado em	Valor Unitário	Valor Total
48.774.203/0001-61 - L C A SILVA LTDA *		120 dias	71 CX	REPORT	REPORT	21/09/2023 - 15:09:59	299,33	21.252,43
47.418.539/0001-29 - FORT EMPREENDIMENTOS LTDA *		120 dias	71 CX	CHAMEX	CHAMEX	21/09/2023 - 15:15:31	420,00	29.820,00
43.681.732/0001-05 - A P M SEREJO LTDA *		120 dias	71 CX	Caixa	SUZANO	22/09/2023 - 08:44:53	446,63	31.710,73
11.430.463/0001-00 - A DE A RIBEIRO - COMERCIO *		120 dias	71 CX	REPORT	REPORT	28/09/2023 - 08:55:44	460,44	32.691,24
43.318.713/0001-00 - L C E CALVET FILHO EMPREENDIMENTOS *		120 dias	71 CX	REPORT	REPORT	28/09/2023 - 10:14:35	460,44	32.691,24
45.281.794/0001-47 - C S MEDEIROS DISTRIBUIDORA LTDA *		120 dias	71 CX	CHAMEX	CHAMEX	28/09/2023 - 11:40:53	460,44	32.691,24
49.464.926/0001-27 - LRF DISTRIBUIDORA LTDA *		120 dias	71 CX	PAPEL OFICIO 2 CX 10 RESMA	REPORT	28/09/2023 - 12:45:34	460,44	32.691,24
49.774.175/0001-45 - F N LOBATO LTDA *		120 dias	71 CX	CHAMEX	CHAMEX	28/09/2023 - 14:47:14	322,31	22.884,01
91.824.383/0001-78 - Astor Staudt Comércio de Produtos Educativos Eireli EPP *		120 dias	71 CX	REPORT	REPORT	28/09/2023 - 16:52:51	460,44	32.691,24
33.614.584/0001-44 - COMERCIAL GOA EIRELI *		120 dias	71 CX	CHAMEX	CHAMEX	28/09/2023 - 17:40:37	460,44	32.691,24
02.845.044/0001-48 - V L P SOARES *		90 dias	71 CX	-	-	28/09/2023 - 19:05:33	460,44	32.691,24
11.779.667/0001-50 - DISB'L PAPELARIA LTDA-ME *		120 dias	71 CX	Report	Report	28/09/2023 - 20:31:21	460,44	32.691,24
15.789.821/0001-26 - DISTRIBUIDORA FILADELFIA LTDA *		120 dias	71 CX	Chamex	Chamex	28/09/2023 - 21:36:26	460,44	32.691,24
48.873.069/0001-56 - D DE S SILVA LTDA *		120 dias	71 CX	CHAMEX	CHAMEX	29/09/2023 - 05:31:21	460,44	32.691,24
41.483.470/0001-30 - BRASIL ESCOLAR LTDA *		90 dias	71 CX	CX	REPORT	29/09/2023 - 08:35:14	460,44	32.691,24

0021 - Tecido TNT. Especificações: TNT gramatura 40, largura de 1,4m, 100% Polipropileno – Rolo com 10m. (Cota Principal)

Fornecedor	Observação	Validade da proposta	Qtd.	Modelo	Marca/ Fabricante	Registrado em	Valor Unitário	Valor Total
48.774.203/0001-61 - L C A SILVA LTDA *		120 dias	608 RL	GRAMPLINE	GRAMPLINE	21/09/2023 - 15:09:59	89,75	54.568,00
47.418.539/0001-29 - FORT EMPREENDIMENTOS LTDA *		120 dias	608 RL	SANTA FÉ	SANTA FÉ	21/09/2023 - 15:15:31	119,00	72.352,00
43.681.732/0001-05 - A P M SEREJO LTDA *		120 dias	608 RL	Rolo	SPRAY	22/09/2023 - 08:44:53	133,92	81.423,36
11.430.463/0001-00 - A DE A RIBEIRO - COMERCIO *		120 dias	608 RL	SANTA FE	SANTA FE	28/09/2023 - 08:55:44	138,06	83.940,48
43.318.713/0001-00 - L C E CALVET FILHO EMPREENDIMENTOS *		120 dias	608 RL	SANTA FE	SANTA FE	28/09/2023 - 10:14:35	138,06	83.940,48
45.281.794/0001-47 - C S MEDEIROS DISTRIBUIDORA LTDA *		120 dias	608 RL	LIQUIDA TATAMES	LIQUIDA TATAMES	28/09/2023 - 11:41:33	138,06	83.940,48
49.464.926/0001-27 - LRF DISTRIBUIDORA LTDA *		120 dias	608 RL	TNT 10MT	SUL BRASIL	28/09/2023 - 12:45:34	138,06	83.940,48
49.774.175/0001-45 - F N LOBATO LTDA *		120 dias	608 RL	SANTA FÉ	SANTA FÉ	28/09/2023 - 14:47:14	96,64	58.757,12
42.910.701/0001-08 - CAMILA L FERREIRA LTDA *		120 dias	608 RL	TNT	TNT	28/09/2023 - 15:10:33	138,06	83.940,48
28.766.496/0001-28 - ANTARES COMERCIO ATACADISTA LTDA *		120 dias	608 RL	Tecido TNT.	MALIBU	28/09/2023 - 16:46:46	138,06	83.940,48
91.824.383/0001-78 - Astor Staudt Comércio de Produtos Educativos Eireli EPP *		120 dias	608 RL	SF	SF	28/09/2023 - 16:52:51	138,06	83.940,48

portal de COMPRAS PÚBLICAS
A autenticidade do documento pode ser verificada no site https://validaarquivo.portaldecompraspublicas.com.br
Documento gerado eletronicamente no Portal de Compras Públicas em 09/10/2023 às 12:01:53.
Código verificador: 6C0D2D

02.845.044/0001-48 - V L P SOARES *	90 dias	608 RL	-	-	28/09/2023 - 19:39:11	138,06	83.940,48
11.779.667/0001-50 - DISB'L PAPELARIA LTDA-ME *	120 dias	608 RL	Dubflex	Dubflex	28/09/2023 - 20:31:21	138,06	83.940,48
15.789.821/0001-26 - DISTRIBUIDORA FILADELFIA LTDA *	120 dias	608 RL	Santa Fé	Santa Fé	28/09/2023 - 21:36:26	138,06	83.940,48
48.873.069/0001-56 - D DE S SILVA LTDA *	120 dias	608 RL	Liquida tatames	Liquida tatames	29/09/2023 - 05:32:20	138,06	83.940,48
41.483.470/0001-30 - BRASIL ESCOLAR LTDA *	90 dias	608 RL	ROLO	SANTA FE	29/09/2023 - 08:35:14	138,06	83.940,48

0022 - Tecido TNT. Especificações: TNT gramatura 40, largura de 1,4m, 100% Polipropileno – Rolo com 10m. (Cota Reservada)

Fornecedor	Observação	Validade da proposta	Qtd.	Modelo	Marca/ Fabricante	Registrado em	Valor Unitário	Valor Total
48.774.203/0001-61 - L C A SILVA LTDA *		120 dias	202 RL	GRAMPLINE	GRAMPLINE	21/09/2023 - 15:09:59	89,75	18.129,50
47.418.539/0001-29 - FORT EMPREENDIMENTOS LTDA *		120 dias	202 RL	SANTA FÉ	SANTA FÉ	21/09/2023 - 15:15:31	119,00	24.038,00
43.681.732/0001-05 - A P M SEREJO LTDA *		120 dias	202 RL	Rolo	SPRAY	22/09/2023 - 08:44:53	133,92	27.051,84
11.430.463/0001-00 - A DE A RIBEIRO - COMERCIO *		120 dias	202 RL	SANTA FE	SANTA FE	28/09/2023 - 08:55:44	138,06	27.888,12
43.318.713/0001-00 - L C E CALVET FILHO EMPREENDIMENTOS *		120 dias	202 RL	SANTA FE	SANTA FE	28/09/2023 - 10:14:35	138,06	27.888,12
45.281.794/0001-47 - C S MEDEIROS DISTRIBUIDORA LTDA *		120 dias	202 RL	LIQUIDA TATAMES	LIQUIDA TATAMES	28/09/2023 - 11:43:18	138,06	27.888,12
49.464.926/0001-27 - LRF DISTRIBUIDORA LTDA *		120 dias	202 RL	TNT 10MT	SUL BRASIL	28/09/2023 - 12:45:34	138,06	27.888,12
49.774.175/0001-45 - F N LOBATO LTDA *		120 dias	202 RL	SANTA FÉ	SANTA FÉ	28/09/2023 - 14:47:14	96,64	19.521,28
42.910.701/0001-08 - CAMILA L FERREIRA LTDA *		120 dias	202 RL	TNT	TNT	28/09/2023 - 15:11:29	138,06	27.888,12
28.766.496/0001-28 - ANTARES COMERCIO ATACADISTA LTDA *		120 dias	202 RL	Tecido TNT.	MALIBU	28/09/2023 - 16:46:46	138,06	27.888,12
91.824.383/0001-78 - Astor Staudt Comércio de Produtos Educativos Eireli EPP *		120 dias	202 RL	SF	SF	28/09/2023 - 16:52:51	138,06	27.888,12
02.845.044/0001-48 - V L P SOARES *		90 dias	202 RL	-	-	28/09/2023 - 19:39:34	138,06	27.888,12
11.779.667/0001-50 - DISB'L PAPELARIA LTDA-ME *		120 dias	202 RL	Dubflex	Dubflex	28/09/2023 - 20:31:21	138,06	27.888,12
15.789.821/0001-26 - DISTRIBUIDORA FILADELFIA LTDA *		120 dias	202 RL	Santa Fé	Santa Fé	28/09/2023 - 21:36:26	138,06	27.888,12
48.873.069/0001-56 - D DE S SILVA LTDA *		120 dias	202 RL	Liquida tatames	Liquida tatames	29/09/2023 - 05:33:02	138,06	27.888,12
41.483.470/0001-30 - BRASIL ESCOLAR LTDA *		90 dias	202 RL	ROLO	SANTA FE	29/09/2023 - 08:35:14	138,06	27.888,12

0023 - Alfinetes em Aço Nº 29. Especificações: 32 mm cabeça pinos feitos de aço temperado com fio, acabamento niquelado, resistente à ferrugem, perfeitamente adequado para colchas, como os pinos possuem uma ponta afiada e veio forte. - Caixa com 50gr.

Fornecedor	Observação	Validade da proposta	Qtd.	Modelo	Marca/ Fabricante	Registrado em	Valor Unitário	Valor Total
48.774.203/0001-61 - L C A SILVA LTDA *		120 dias	400 CX	ACC	ACC	21/09/2023 - 15:09:59	9,94	3.976,00
47.418.539/0001-29 - FORT EMPREENDIMENTOS LTDA *		120 dias	400 CX	BACCHI	BACCHI	21/09/2023 - 15:15:31	15,00	6.000,00

43.681.732/0001-05 - A P M SEREJO LTDA *	120 dias	400 CX	Caixa	BRW	22/09/2023 - 08:44:53	14,82	5.928,00
11.430.463/0001-00 - A DE A RIBEIRO - COMERCIO *	120 dias	400 CX	BACCHI	BACCHI	28/09/2023 - 08:55:44	15,28	6.112,00
43.318.713/0001-00 - L C E CALVET FILHO EMPREENDIMENTOS *	120 dias	400 CX	ACC	ACC	28/09/2023 - 10:14:35	15,28	6.112,00
45.281.794/0001-47 - C S MEDEIROS DISTRIBUIDORA LTDA *	120 dias	400 CX	PATCHWORK	PATCHWORK	28/09/2023 - 11:43:51	15,28	6.112,00
49.464.926/0001-27 - LRF DISTRIBUIDORA LTDA *	120 dias	400 CX	ALFINETE N°29	ACC	28/09/2023 - 12:45:35	15,28	6.112,00
49.774.175/0001-45 - F N LOBATO LTDA *	120 dias	400 CX	BACCHI	BACCHI	28/09/2023 - 14:47:14	10,70	4.280,00
28.766.496/0001-28 - ANTARES COMERCIO ATACADISTA LTDA *	120 dias	400 CX	Alfinetos em Aço N° 29	ACC	28/09/2023 - 16:46:46	15,28	6.112,00
91.824.383/0001-78 - Astor Staudt Comércio de Produtos Educativos Eireli EPP *	120 dias	400 CX	BC	BC	28/09/2023 - 16:52:51	15,28	6.112,00
02.845.044/0001-48 - V L P SOARES *	90 dias	400 CX	-	-	28/09/2023 - 19:40:09	15,28	6.112,00
11.779.667/0001-50 - DISB´L PAPELARIA LTDA-ME *	120 dias	400 CX	Bacchi	Bacchi	28/09/2023 - 20:31:21	15,28	6.112,00
15.789.821/0001-26 - DISTRIBUIDORA FILADELFIA LTDA *	120 dias	400 CX	Bacchi	Bacchi	28/09/2023 - 21:36:26	15,28	6.112,00
48.873.069/0001-56 - D DE S SILVA LTDA *	120 dias	400 CX	bacchi	bacchi	29/09/2023 - 05:36:38	15,28	6.112,00
41.483.470/0001-30 - BRASIL ESCOLAR LTDA *	90 dias	400 CX	CX	JOCAR OFFICER	29/09/2023 - 08:35:14	15,28	6.112,00

0024 - Apagador para Quadro Branco não Magnético com Suporte De Canetas. Especificações: material para apagado de resina termoplástica e feltro, 14.2 cm de comprimento x 5.5 cm de largura, com compartimento para 2 canetas.

Fornecedor	Observação	Validade da proposta	Qtd.	Modelo	Marca/ Fabricante	Registrado em	Valor Unitário	Valor Total
48.774.203/0001-61 - L C A SILVA LTDA *		120 dias	595 UN	JOCAR OFFICE	JOCAR OFFICE	21/09/2023 - 15:09:59	6,73	4.004,35
47.418.539/0001-29 - FORT EMPREENDIMENTOS LTDA *		120 dias	595 UN	MASTER	MASTER	21/09/2023 - 15:15:31	10,00	5.950,00
43.681.732/0001-05 - A P M SEREJO LTDA *		120 dias	595 UN	Unidade	BRW	22/09/2023 - 08:44:53	10,04	5.973,80
17.063.632/0001-05 - A.A. DISTRIBUICAO E IMPORTACAO DE ARTIGOS DE DECORACAO LTDA *		120 dias	595 UN	BE ART	BE ART	27/09/2023 - 17:03:09	10,35	6.158,25
11.430.463/0001-00 - A DE A RIBEIRO - COMERCIO *		120 dias	595 UN	RADEX	RADEX	28/09/2023 - 08:55:44	10,35	6.158,25
43.318.713/0001-00 - L C E CALVET FILHO EMPREENDIMENTOS *		120 dias	595 UN	MASTERPRINT	MASTERPRINT	28/09/2023 - 10:14:35	10,35	6.158,25
45.281.794/0001-47 - C S MEDEIROS DISTRIBUIDORA LTDA *		120 dias	595 UN	PATCHWORK	PATCHWORK	28/09/2023 - 11:46:39	10,35	6.158,25
49.464.926/0001-27 - LRF DISTRIBUIDORA LTDA *		120 dias	595 UN	APAGADOR QUADRO BC	BRW	28/09/2023 - 12:45:35	10,35	6.158,25
49.774.175/0001-45 - F N LOBATO LTDA *		120 dias	595 UN	MASTERPRINT	MASTERPRINT	28/09/2023 - 14:47:14	7,25	4.313,75
28.766.496/0001-28 - ANTARES COMERCIO ATACADISTA LTDA *		120 dias	595 UN	Apagador para Quadro Suporte De Canetas	JAPAN	28/09/2023 - 16:46:46	10,35	6.158,25
91.824.383/0001-78 - Astor Staudt Comércio de Produtos Educativos Eireli EPP *		120 dias	595 UN	MASTER	MASTER	28/09/2023 - 16:52:51	10,35	6.158,25
02.845.044/0001-48 - V L P SOARES *		90 dias	595 UN	-	-	28/09/2023 - 19:40:20	10,35	6.158,25

portal de COMPRAS PÚBLICAS
A autenticidade do documento pode ser verificada no site https://validaarquivo.portaldecompraspublicas.com.br
Documento gerado eletronicamente no Portal de Compras Públicas em 09/10/2023 às 12:01:53.
Código verificador: 6C0D2D

11.779.667/0001-50 - DISB`L PAPELARIA LTDA-ME *	120 dias	595 UN	Carbrink	Carbrink	28/09/2023 - 20:31:21	10,35	6.158,25
15.789.821/0001-26 - DISTRIBUIDORA FILADELFIA LTDA *	120 dias	595 UN	Lyke	Lyke	28/09/2023 - 21:36:26	10,35	6.158,25
48.873.069/0001-56 - D DE S SILVA LTDA *	120 dias	595 UN	souza	souza	29/09/2023 - 05:37:47	10,35	6.158,25
41.483.470/0001-30 - BRASIL ESCOLAR LTDA *	90 dias	595 UN	UND	CARBRINK	29/09/2023 - 08:35:14	10,35	6.158,25

0025 - Bateria Alcalina 9V – Cartela com 2 unidades.

Fornecedor	Observação	Validade da proposta	Qtd.	Modelo	Marca/ Fabricante	Registrado em	Valor Unitário	Valor Total
48.774.203/0001-61 - L C A SILVA LTDA *		120 dias	305 CRT	RAYOVAC	RAYOVAC	21/09/2023 - 15:09:59	17,12	5.221,60
47.418.539/0001-29 - FORT EMPREENDIMENTOS LTDA *		120 dias	305 CRT	PANASONIC	PANASONIC	21/09/2023 - 15:15:31	26,00	7.930,00
43.681.732/0001-05 - A P M SEREJO LTDA *		120 dias	305 CRT	Cartela	DURACELL	22/09/2023 - 08:44:53	25,54	7.789,70
11.430.463/0001-00 - A DE A RIBEIRO - COMERCIO *		120 dias	305 CRT	RAYOVAC	RAYOVAC	28/09/2023 - 08:55:44	26,33	8.030,65
45.281.794/0001-47 - C S MEDEIROS DISTRIBUIDORA LTDA *		120 dias	305 CRT	RAYOVAC	RAYOVAC	28/09/2023 - 11:47:10	26,33	8.030,65
49.464.926/0001-27 - LRF DISTRIBUIDORA LTDA *		120 dias	305 CRT	BATERIA 9 V	PANASONIC	28/09/2023 - 12:45:36	26,33	8.030,65
49.774.175/0001-45 - F N LOBATO LTDA *		120 dias	305 CRT	PANASONIC	PANASONIC	28/09/2023 - 14:47:14	18,43	5.621,15
28.766.496/0001-28 - ANTARES COMERCIO ATACADISTA LTDA *		120 dias	305 CRT	Bateria Alcalina 9V	MAXPRINT	28/09/2023 - 16:46:46	26,33	8.030,65
91.824.383/0001-78 - Astor Staudt Comércio de Produtos Educativos Eireli EPP *		120 dias	305 CRT	IDEA	IDEA	28/09/2023 - 16:52:51	26,33	8.030,65
02.845.044/0001-48 - V L P SOARES *		90 dias	305 CRT	-	-	28/09/2023 - 19:40:35	26,33	8.030,65
15.789.821/0001-26 - DISTRIBUIDORA FILADELFIA LTDA *		120 dias	305 CRT	Flex	Flex	28/09/2023 - 21:36:26	26,33	8.030,65
48.873.069/0001-56 - D DE S SILVA LTDA *		120 dias	305 CRT	Rayovac	Rayovac	29/09/2023 - 05:38:53	26,33	8.030,65
41.483.470/0001-30 - BRASIL ESCOLAR LTDA *		90 dias	305 CRT	CART	PANASONIC	29/09/2023 - 08:35:14	26,33	8.030,65

0026 - Bloco Adesivo. Especificações: tamanho 102 mm x 76 mm, cores diversas. Pacote com 4 unidades de 100 folhas cada.

Fornecedor	Observação	Validade da proposta	Qtd.	Modelo	Marca/ Fabricante	Registrado em	Valor Unitário	Valor Total
48.774.203/0001-61 - L C A SILVA LTDA *		120 dias	900 PC	JOCAR OFFICE	JOCAR OFFICE	21/09/2023 - 15:09:59	7,34	6.606,00
47.418.539/0001-29 - FORT EMPREENDIMENTOS LTDA *		120 dias	900 PC	TRIS	TRIS	21/09/2023 - 15:15:31	11,00	9.900,00
43.681.732/0001-05 - A P M SEREJO LTDA *		120 dias	900 PC	Pacote	BRW	22/09/2023 - 08:44:53	10,95	9.855,00
11.430.463/0001-00 - A DE A RIBEIRO - COMERCIO *		120 dias	900 PC	BRW	BRW	28/09/2023 - 08:55:44	11,29	10.161,00
43.318.713/0001-00 - L C E CALVET FILHO EMPREENDIMENTOS *		120 dias	900 PC	MASTERPRINT	MASTERPRINT	28/09/2023 - 10:14:35	11,29	10.161,00
45.281.794/0001-47 - C S MEDEIROS DISTRIBUIDORA LTDA *		120 dias	900 PC	LEONORA	LEONORA	28/09/2023 - 11:50:20	11,29	10.161,00
49.464.926/0001-27 - LRF DISTRIBUIDORA LTDA *		120 dias	900 PC	BLOCO ADES 4 BLOCOS 100FS	MASTERPRINT	28/09/2023 - 12:45:36	11,29	10.161,00

portal de COMPRAS PÚBLICAS
A autenticidade do documento pode ser verificada no site https://validaarquivo.portaldecompraspublicas.com.br
Documento gerado eletronicamente no Portal de Compras Públicas em 09/10/2023 às 12:01:53.
Código verificador: 6C0D2D

49.774.175/0001-45 - F N LOBATO LTDA *	120 dias	900 PC	MASTERPRINT	MASTERPRINT	28/09/2023 - 14:47:14	7,90	7.110,00
42.910.701/0001-08 - CAMILA L FERREIRA LTDA *	120 dias	900 PC	MASTERPRINT	MASTERPRINT	28/09/2023 - 15:13:11	11,29	10.161,00
28.766.496/0001-28 - ANTARES COMERCIO ATACADISTA LTDA *	120 dias	900 PC	Bloco Adesivo 102 mm x 76 mm Pct 4 und	BRW	28/09/2023 - 16:46:46	11,29	10.161,00
91.824.383/0001-78 - Astor Staudt Comércio de Produtos Educativos Eireli EPP *	120 dias	900 PC	MASTER	MASTER	28/09/2023 - 16:52:51	12,00	10.800,00
33.614.584/0001-44 - COMERCIAL GOA EIRELI *	120 dias	900 PC	BRW	BRW	28/09/2023 - 17:40:37	11,29	10.161,00
02.845.044/0001-48 - V L P SOARES *	90 dias	900 PC	-	-	28/09/2023 - 19:41:04	11,29	10.161,00
11.779.667/0001-50 - DISB`L PAPELARIA LTDA-ME *	120 dias	900 PC	Masterprint	Masterprint	28/09/2023 - 20:31:21	11,29	10.161,00
15.789.821/0001-26 - DISTRIBUIDORA FILADELFIA LTDA *	120 dias	900 PC	3M	3M	28/09/2023 - 21:36:26	11,29	10.161,00
48.873.069/0001-56 - D DE S SILVA LTDA *	120 dias	900 PC	3M	3M	29/09/2023 - 05:39:32	11,29	10.161,00
41.483.470/0001-30 - BRASIL ESCOLAR LTDA *	90 dias	900 PC	PCT	JOCAR OFFICER	29/09/2023 - 08:35:14	11,29	10.161,00

0027 - Bloco Adesivo. Especificações: tamanho 38 mm x 50 mm, cores diversas. Pacote com 4 unidades de 100 folhas cada.

Fornecedor	Observação	Validade da proposta	Qtd.	Modelo	Marca/ Fabricante	Registrado em	Valor Unitário	Valor Total
48.774.203/0001-61 - L C A SILVA LTDA *		120 dias	700 PC	JOCAR OFFICE	JOCAR OFFICE	21/09/2023 - 15:09:59	4,84	3.388,00
47.418.539/0001-29 - FORT EMPREENDIMENTOS LTDA *		120 dias	700 PC	TRIS	TRIS	21/09/2023 - 15:15:31	7,00	4.900,00
43.681.732/0001-05 - A P M SEREJO LTDA *		120 dias	700 PC	Pacote	BRW	22/09/2023 - 08:44:53	7,23	5.061,00
11.430.463/0001-00 - A DE A RIBEIRO - COMERCIO *		120 dias	700 PC	BRW	BRW	28/09/2023 - 08:55:44	7,45	5.215,00
43.318.713/0001-00 - L C E CALVET FILHO EMPREENDIMENTOS *		120 dias	700 PC	MASTERPRINT	MASTERPRINT	28/09/2023 - 10:14:35	7,45	5.215,00
45.281.794/0001-47 - C S MEDEIROS DISTRIBUIDORA LTDA *		120 dias	700 PC	LEONORA	LEONORA	28/09/2023 - 11:50:56	7,45	5.215,00
49.464.926/0001-27 - LRF DISTRIBUIDORA LTDA *		120 dias	700 PC	BLOCO ADESIV 4 BLOCOS	MASTERPRINT	28/09/2023 - 12:45:36	7,45	5.215,00
49.774.175/0001-45 - F N LOBATO LTDA *		120 dias	700 PC	MASTERPRINT	MASTERPRINT	28/09/2023 - 14:47:14	5,22	3.654,00
42.910.701/0001-08 - CAMILA L FERREIRA LTDA *		120 dias	700 PC	MASTERPRINT	MASTERPRINT	28/09/2023 - 15:14:19	7,45	5.215,00
28.766.496/0001-28 - ANTARES COMERCIO ATACADISTA LTDA *		120 dias	700 PC	Bloco Adesivo 38 mm x 50 mm Pct 4 und	BRW	28/09/2023 - 16:46:46	7,45	5.215,00
91.824.383/0001-78 - Astor Staudt Comércio de Produtos Educativos Eireli EPP *		120 dias	700 PC	MASTER	MASTER	28/09/2023 - 16:52:51	7,45	5.215,00
02.845.044/0001-48 - V L P SOARES *		90 dias	700 PC	-	-	28/09/2023 - 19:41:35	7,45	5.215,00
11.779.667/0001-50 - DISB`L PAPELARIA LTDA-ME *		120 dias	700 PC	Masterprint	Masterprint	28/09/2023 - 20:31:21	7,45	5.215,00
15.789.821/0001-26 - DISTRIBUIDORA FILADELFIA LTDA *		120 dias	700 PC	Vighs	Vighs	28/09/2023 - 21:36:26	7,45	5.215,00
48.873.069/0001-56 - D DE S SILVA LTDA *		120 dias	700 PC	3M	3M	29/09/2023 - 05:40:27	7,45	5.215,00

portal de COMPRAS PÚBLICAS
A autenticidade do documento pode ser verificada no site https://validaarquivo.portaldecompraspublicas.com.br
Documento gerado eletronicamente no Portal de Compras Públicas em 09/10/2023 às 12:01:53.
Código verificador: 6C0D2D

41.483.470/0001-30 - BRASIL ESCOLAR LTDA *		90 dias	700 PC	PCT	JOCAR OFFICER	29/09/2023 - 08:35:14	7,45	5.215,00

0028 - Borracha Bicolor (Azul e Vermelha). Especificações: parte vermelha: aplicável para qualquer graduação de grafite e indicada para apagar escrita de lápis e lapiseira. Parte azul: mais abrasiva, exige uma alta precisão na sua fabricação para que não rasgue o papel ou borre ao invés de apagar e indicada para apagar escrita de caneta e lápis de cor – Caixa com 40 Unidades.

Fornecedor	Observação	Validade da proposta	Qtd.	Modelo	Marca/ Fabricante	Registrado em	Valor Unitário	Valor Total
48.774.203/0001-61 - L C A SILVA LTDA *		120 dias	760 CX	MERCUR	MERCUR	21/09/2023 - 15:09:59	30,57	23.233,20
47.418.539/0001-29 - FORT EMPREENDIMENTOS LTDA *		120 dias	760 CX	GOLLER	GOLLER	21/09/2023 - 15:15:31	40,00	30.400,00
43.681.732/0001-05 - A P M SEREJO LTDA *		120 dias	760 CX	Caixa	MERCUR	22/09/2023 - 08:44:53	45,61	34.663,60
11.430.463/0001-00 - A DE A RIBEIRO - COMERCIO *		120 dias	760 CX	MERCUR	MERCUR	28/09/2023 - 08:55:44	47,02	35.735,20
43.318.713/0001-00 - L C E CALVET FILHO EMPREENDIMENTOS *		120 dias	760 CX	MERCUR	MERCUR	28/09/2023 - 10:14:35	47,02	35.735,20
45.281.794/0001-47 - C S MEDEIROS DISTRIBUIDORA LTDA *		120 dias	760 CX	MERCUR PRIMA	MERCUR PRIMA	28/09/2023 - 11:52:14	47,02	35.735,20
49.464.926/0001-27 - LRF DISTRIBUIDORA LTDA *		120 dias	760 CX	BORRACHA BICOLOR CX 40 UND	REDBOR	28/09/2023 - 12:45:37	47,02	35.735,20
49.774.175/0001-45 - F N LOBATO LTDA *		120 dias	760 CX	REDBOR	REDBOR	28/09/2023 - 14:47:14	32,91	25.011,60
42.910.701/0001-08 - CAMILA L FERREIRA LTDA *		120 dias	760 CX	CIS	CIS	28/09/2023 - 15:14:51	47,02	35.735,20
28.766.496/0001-28 - ANTARES COMERCIO ATACADISTA LTDA *		120 dias	760 CX	Borracha Bicolor (Azul e Vermelha).	RED BOR	28/09/2023 - 16:46:46	47,02	35.735,20
02.845.044/0001-48 - V L P SOARES *		90 dias	760 CX	-	-	28/09/2023 - 19:42:02	47,02	35.735,20
11.779.667/0001-50 - DISB`L PAPELARIA LTDA-ME *		120 dias	760 CX	Redbor	Redbor	28/09/2023 - 20:31:21	47,02	35.735,20
15.789.821/0001-26 - DISTRIBUIDORA FILADELFIA LTDA *		120 dias	760 CX	Cis	Cis	28/09/2023 - 21:36:26	47,02	35.735,20
48.873.069/0001-56 - D DE S SILVA LTDA *		120 dias	760 CX	Mercur	Mercur	29/09/2023 - 05:41:26	47,02	35.735,20
41.483.470/0001-30 - BRASIL ESCOLAR LTDA *		90 dias	760 CX	CX	MERCUR	29/09/2023 - 08:35:14	47,02	35.735,20

0029 - BORRACHA PLÁSTICA BRANCA COM CAPA. Especificações: protegida por capa removível. Composição: resinas termoplásticas e pigmentos, macia no formato retangular, medindo 4,5 x 2,5 x 1,5cm – Caixa com 24 unidades.

Fornecedor	Observação	Validade da proposta	Qtd.	Modelo	Marca/ Fabricante	Registrado em	Valor Unitário	Valor Total
48.774.203/0001-61 - L C A SILVA LTDA *		120 dias	740 CX	MERCUR	MERCUR	21/09/2023 - 15:09:59	34,82	25.766,80
47.418.539/0001-29 - FORT EMPREENDIMENTOS LTDA *		120 dias	740 CX	TRIS	TRIS	21/09/2023 - 15:15:31	48,00	35.520,00
43.681.732/0001-05 - A P M SEREJO LTDA *		120 dias	740 CX	Caixa	MERCUR	22/09/2023 - 08:44:53	51,95	38.443,00
11.430.463/0001-00 - A DE A RIBEIRO - COMERCIO *		120 dias	740 CX	LEO&LEO	LEO&LEO	28/09/2023 - 08:55:44	53,56	39.634,40
43.318.713/0001-00 - L C E CALVET FILHO EMPREENDIMENTOS *		120 dias	740 CX	SERELEPE	SERELEPE	28/09/2023 - 10:14:35	53,56	39.634,40

portal de COMPRAS PÚBLICAS
A autenticidade do documento pode ser verificada no site https://validaarquivo.portaldecompraspublicas.com.br
Documento gerado eletronicamente no Portal de Compras Públicas em 09/10/2023 às 12:01:53.
Código verificador: 6C0D2D

45.281.794/0001-47 - C S MEDEIROS DISTRIBUIDORA LTDA *	120 dias	740 CX	FABER CASTELL	FABER CASTELL	28/09/2023 - 11:54:33	53,56	39.634,40
49.464.926/0001-27 - LRF DISTRIBUIDORA LTDA *	120 dias	740 CX	BORRACHA C/CAPA BRANCA	LEONORA	28/09/2023 - 12:45:37	53,56	39.634,40
49.774.175/0001-45 - F N LOBATO LTDA *	120 dias	740 CX	BRW	BRW	28/09/2023 - 14:47:14	37,49	27.742,60
42.910.701/0001-08 - CAMILA L FERREIRA LTDA *	120 dias	740 CX	LEO E LEO	LEO E LEO	28/09/2023 - 15:17:02	53,56	39.634,40
28.766.496/0001-28 - ANTARES COMERCIO ATACADISTA LTDA *	120 dias	740 CX	BORRACHA PLÁSTICA BRANCA COM CAPA.	FUTURO	28/09/2023 - 16:46:46	53,56	39.634,40
91.824.383/0001-78 - Astor Staudt Comércio de Produtos Educativos Eireli EPP *	120 dias	740 CX	KAZ	KAZ	28/09/2023 - 16:52:51	53,56	39.634,40
02.845.044/0001-48 - V L P SOARES *	90 dias	740 CX	-	-	28/09/2023 - 19:42:19	53,56	39.634,40
11.779.667/0001-50 - DISB L PAPELARIA LTDA-ME *	120 dias	740 CX	Leo e Leo	Leo e Leo	28/09/2023 - 20:31:22	53,56	39.634,40
15.789.821/0001-26 - DISTRIBUIDORA FILADELFIA LTDA *	120 dias	740 CX	Mercur	Mercur	28/09/2023 - 21:36:26	53,56	39.634,40
48.873.069/0001-56 - D DE S SILVA LTDA *	120 dias	740 CX	mercur	Mercur	29/09/2023 - 05:42:28	53,56	39.634,40
41.483.470/0001-30 - BRASIL ESCOLAR LTDA *	90 dias	740 CX	CX	MERCUR	29/09/2023 - 08:35:14	53,56	39.634,40

0030 - Borracha Ponteira para Lápis. Especificações: borracha de alta qualidade, cor: branca, excelente desempenho ao apagar, fácil para manusear, macia, maior resistência e durabilidade, não mancha papel e não tóxico – Caixa com 100 unidades.

Fornecedor	Observação	Validade da proposta	Qtd.	Modelo	Marca/ Fabricante	Registrado em	Valor Unitário	Valor Total
48.774.203/0001-61 - L C A SILVA LTDA *		120 dias	630 CX	MERCUR	MERCUR	21/09/2023 - 15:09:59	25,26	15.913,80
47.418.539/0001-29 - FORT EMPREENDIMENTOS LTDA *		120 dias	630 CX	GOLLER	GOLLER	21/09/2023 - 15:15:31	35,00	22.050,00
43.681.732/0001-05 - A P M SEREJO LTDA *		120 dias	630 CX	Caixa	MERCUR	22/09/2023 - 08:44:53	37,68	23.738,40
11.430.463/0001-00 - A DE A RIBEIRO - COMERCIO *		120 dias	630 CX	MERCUR	MERCUR	28/09/2023 - 08:55:44	38,85	24.475,50
43.318.713/0001-00 - L C E CALVET FILHO EMPREENDIMENTOS *		120 dias	630 CX	SERELEPE	SERELEPE	28/09/2023 - 10:14:35	38,85	24.475,50
45.281.794/0001-47 - C S MEDEIROS DISTRIBUIDORA LTDA *		120 dias	630 CX	FABER CASTELL	FABER CASTELL	28/09/2023 - 11:55:02	38,85	24.475,50
49.464.926/0001-27 - LRF DISTRIBUIDORA LTDA *		120 dias	630 CX	BORRACHA PONTEIRA CX 100UND	PARIS	28/09/2023 - 12:45:38	38,85	24.475,50
49.774.175/0001-45 - F N LOBATO LTDA *		120 dias	630 CX	MERCUR	MERCUR	28/09/2023 - 14:47:14	27,20	17.136,00
42.910.701/0001-08 - CAMILA L FERREIRA LTDA *		120 dias	630 CX	MERCUR	MERCUR	28/09/2023 - 15:17:55	38,85	24.475,50
28.766.496/0001-28 - ANTARES COMERCIO ATACADISTA LTDA *		120 dias	630 CX	Borracha Ponteira para Lápis.	FUTURO	28/09/2023 - 16:46:46	38,85	24.475,50
91.824.383/0001-78 - Astor Staudt Comércio de Produtos Educativos Eireli EPP *		120 dias	630 CX	ONDA	ONDA	28/09/2023 - 16:52:51	38,85	24.475,50
33.614.584/0001-44 - COMERCIAL GOA EIRELI *		120 dias	630 CX	LEONORA	LEONORA	28/09/2023 - 17:40:37	38,85	24.475,50
02.845.044/0001-48 - V L P SOARES *		90 dias	630 CX	-	-	28/09/2023 - 19:42:35	38,85	24.475,50

portal de COMPRAS PÚBLICAS
A autenticidade do documento pode ser verificada no site https://validaarquivo.portaldecompraspublicas.com.br
Documento gerado eletronicamente no Portal de Compras Públicas em 09/10/2023 às 12:01:53.
Código verificador: 6C0D2D

11.779.667/0001-50 - DISB'L PAPELARIA LTDA-ME *	120 dias	630 CX	Redbor	Redbor	28/09/2023 - 20:31:22	38,85	24.475,50
15.789.821/0001-26 - DISTRIBUIDORA FILADELFIA LTDA *	120 dias	630 CX	Mercur	Mercur	28/09/2023 - 21:36:26	38,85	24.475,50
48.873.069/0001-56 - D DE S SILVA LTDA *	120 dias	630 CX	Leo e leo	leo e leo	29/09/2023 - 05:43:18	38,85	24.475,50
41.483.470/0001-30 - BRASIL ESCOLAR LTDA *	90 dias	630 CX	CX	MERCUR	29/09/2023 - 08:35:14	35,85	22.585,50

0031 - Calculadora de Mesa 12 Dígitos. Especificações: calculadora eletrônica plástica, ideal para uso no cotidiano.

Fornecedor	Observação	Validade da proposta	Qtd.	Modelo	Marca/ Fabricante	Registrado em	Valor Unitário	Valor Total
48.774.203/0001-61 - L C A SILVA LTDA *		120 dias	610 UN	KENKO	KENKO	21/09/2023 - 15:10:00	28,46	17.360,60
47.418.539/0001-29 - FORT EMPREENDIMENTOS LTDA *		120 dias	610 UN	CLASSE	CLASSE	21/09/2023 - 15:15:31	34,00	20.740,00
43.681.732/0001-05 - A P M SEREJO LTDA *		120 dias	610 UN	Unidade	BRW	22/09/2023 - 08:44:53	42,47	25.906,70
17.063.632/0001-05 - A.A. DISTRIBUICAO E IMPORTACAO DE ARTIGOS DE DECORACAO LTDA *		120 dias	610 UN	BE ART	BE ART	27/09/2023 - 17:03:09	43,78	26.705,80
11.430.463/0001-00 - A DE A RIBEIRO - COMERCIO *		120 dias	610 UN	IDEA	IDEA	28/09/2023 - 08:55:44	43,78	26.705,80
43.318.713/0001-00 - L C E CALVET FILHO EMPREENDIMENTOS *		120 dias	610 UN	MASTERPRINT	MASTERPRINT	28/09/2023 - 10:14:35	43,78	26.705,80
45.281.794/0001-47 - C S MEDEIROS DISTRIBUIDORA LTDA *		120 dias	610 UN	SEPTO	SEPTO	28/09/2023 - 12:10:38	43,78	26.705,80
49.464.926/0001-27 - LRF DISTRIBUIDORA LTDA *		120 dias	610 UN	CALCULADORA 12 DIG	MASTERPRINT	28/09/2023 - 12:45:38	43,78	26.705,80
45.740.175/0001-73 - G. M. BAUER COMERCIO E LICITACOES *		360 dias	610 UN	MAX-111B-12	MAXMIDIA	28/09/2023 - 13:53:15	43,78	26.705,80
49.774.175/0001-45 - F N LOBATO LTDA *		120 dias	610 UN	KADIO	KADIO	28/09/2023 - 14:47:14	30,65	18.696,50
42.910.701/0001-08 - CAMILA L FERREIRA LTDA *		120 dias	610 UN	BIC	BIC	28/09/2023 - 15:19:03	43,78	26.705,80
28.766.496/0001-28 - ANTARES COMERCIO ATACADISTA LTDA *		120 dias	610 UN	Calculadora de Mesa 12 Dígitos	MAXPRINT	28/09/2023 - 16:46:46	43,78	26.705,80
91.824.383/0001-78 - Astor Staudt Comércio de Produtos Educativos Eireli EPP *		120 dias	610 UN	LINKSKY	LINKSKY	28/09/2023 - 16:52:51	43,78	26.705,80
33.614.584/0001-44 - COMERCIAL GOA EIRELI *		120 dias	610 UN	TK	TK	28/09/2023 - 17:40:37	43,78	26.705,80
02.845.044/0001-48 - V L P SOARES *		90 dias	610 UN	-	-	28/09/2023 - 19:43:03	43,78	26.705,80
11.779.667/0001-50 - DISB'L PAPELARIA LTDA-ME *		120 dias	610 UN	Masterprint	Masterprint	28/09/2023 - 20:31:22	43,78	26.705,80
15.789.821/0001-26 - DISTRIBUIDORA FILADELFIA LTDA *		120 dias	610 UN	Casio	Casio	28/09/2023 - 21:36:26	43,78	26.705,80
48.873.069/0001-56 - D DE S SILVA LTDA *		120 dias	610 UN	Septo	Septo	29/09/2023 - 05:44:15	43,78	26.705,80
41.483.470/0001-30 - BRASIL ESCOLAR LTDA *		90 dias	610 UN	UND	ELGIN	29/09/2023 - 08:35:14	43,78	26.705,80

0032 - Caneta Esferográfica na Cor Azul. Especificações: escrita fina (0.8mm), corpo plástico cristal translucido, sextavado, nome do fabricante impresso no corpo da caneta, tampa na cor da tinta, carga completa, com capacidade para escrita contínua, sem borrões e falhas até o final da carga. Fabricação nacional. Aprovada pelo INMETRO. Caixa com 50 unidades.

portal de COMPRAS PÚBLICAS
A autenticidade do documento pode ser verificada no site https://validaarquivo.portaldecompraspublicas.com.br
Documento gerado eletronicamente no Portal de Compras Públicas em 09/10/2023 às 12:01:53.
Código verificador: 6C0D2D

Fornecedor	Observação	Validade da proposta	Qtd.	Modelo	Marca/ Fabricante	Registrado em	Valor Unitário	Valor Total
48.774.203/0001-61 - L C A SILVA LTDA *		120 dias	840 CX	BIC	BIC	21/09/2023 - 15:10:00	33,81	28.400,40
47.418.539/0001-29 - FORT EMPREENDIMENTOS LTDA *		120 dias	840 CX	COMPACTOR	COMPACTOR	21/09/2023 - 15:15:31	42,00	35.280,00
43.681.732/0001-05 - A P M SEREJO LTDA *		120 dias	840 CX	Caixa	BRW	22/09/2023 - 08:44:53	50,44	42.369,60
11.430.463/0001-00 - A DE A RIBEIRO - COMERCIO *		120 dias	840 CX	COMPACTOR	COMPACTOR	28/09/2023 - 08:55:44	52,00	43.680,00
43.318.713/0001-00 - L C E CALVET FILHO EMPREENDIMENTOS *		120 dias	840 CX	COMPACTOR	COMPACTOR	28/09/2023 - 10:14:35	52,00	43.680,00
45.281.794/0001-47 - C S MEDEIROS DISTRIBUIDORA LTDA *		120 dias	840 CX	BIC	BIC	28/09/2023 - 12:11:11	52,00	43.680,00
49.464.926/0001-27 - LRF DISTRIBUIDORA LTDA *		120 dias	840 CX	CANETA ESFER AZUL CX 50 UND	COMPACTOR	28/09/2023 - 12:45:38	52,00	43.680,00
49.774.175/0001-45 - F N LOBATO LTDA *		120 dias	840 CX	BIC	BIC	28/09/2023 - 14:47:14	36,40	30.576,00
42.910.701/0001-08 - CAMILA L FERREIRA LTDA *		120 dias	840 CX	BIC	BIC	28/09/2023 - 15:19:36	52,00	43.680,00
91.824.383/0001-78 - Astor Staudt Comércio de Produtos Educativos Eireli EPP *		120 dias	840 CX	COMPACTOR	COMPACTOR	28/09/2023 - 16:52:51	52,00	43.680,00
33.614.584/0001-44 - COMERCIAL GOA EIRELI *		120 dias	840 CX	BRW	BRW	28/09/2023 - 17:40:37	52,00	43.680,00
02.845.044/0001-48 - V L P SOARES *		90 dias	840 CX	-	-	28/09/2023 - 19:43:24	52,00	43.680,00
11.779.667/0001-50 - DISB`L PAPELARIA LTDA-ME *		120 dias	840 CX	Compacta	Compacta	28/09/2023 - 20:31:22	52,00	43.680,00
15.789.821/0001-26 - DISTRIBUIDORA FILADELFIA LTDA *		120 dias	840 CX	Bic	Bic	28/09/2023 - 21:36:26	52,00	43.680,00
48.873.069/0001-56 - D DE S SILVA LTDA *		120 dias	840 CX	Bic	Bic	29/09/2023 - 05:44:57	52,00	43.680,00
41.483.470/0001-30 - BRASIL ESCOLAR LTDA *		90 dias	840 CX	CX	COMAPCTO	29/09/2023 - 08:35:14	52,00	43.680,00

0033 - Caneta Esferográfica na Cor Preta. Especificações: escrita fina (0.8mm), corpo plástico cristal translucido, sextavado, nome do fabricante impresso no corpo da caneta, tampa na cor da tinta, carga completa, com capacidade para escrita contínua, sem borrões e falhas até o final da carga. Fabricação nacional. Aprovada pelo INMETRO. Caixa com 50 unidades.

Fornecedor	Observação	Validade da proposta	Qtd.	Modelo	Marca/ Fabricante	Registrado em	Valor Unitário	Valor Total
48.774.203/0001-61 - L C A SILVA LTDA *		120 dias	540 CX	BIC	BIC	21/09/2023 - 15:10:00	33,68	18.187,20
47.418.539/0001-29 - FORT EMPREENDIMENTOS LTDA *		120 dias	540 CX	COMPACTOR	COMPACTOR	21/09/2023 - 15:15:31	42,00	22.680,00
43.681.732/0001-05 - A P M SEREJO LTDA *		120 dias	540 CX	Caixa	BRW	22/09/2023 - 08:44:53	50,25	27.135,00
11.430.463/0001-00 - A DE A RIBEIRO - COMERCIO *		120 dias	540 CX	COMPACTOR	COMPACTOR	28/09/2023 - 08:55:44	51,80	27.972,00
43.318.713/0001-00 - L C E CALVET FILHO EMPREENDIMENTOS *		120 dias	540 CX	COMPACTOR	COMPACTOR	28/09/2023 - 10:14:35	51,80	27.972,00
45.281.794/0001-47 - C S MEDEIROS DISTRIBUIDORA LTDA *		120 dias	540 CX	BIC	BIC	28/09/2023 - 12:11:45	51,80	27.972,00
49.464.926/0001-27 - LRF DISTRIBUIDORA LTDA *		120 dias	540 CX	CANETA ESFER PRETA CX 50 UND	COMPACTOR	28/09/2023 - 12:45:38	51,80	27.972,00
49.774.175/0001-45 - F N LOBATO LTDA *		120 dias	540 CX	BIC	BIC	28/09/2023 - 14:47:14	36,26	19.580,40

portal de COMPRAS PÚBLICAS
A autenticidade do documento pode ser verificada no site https://validaarquivo.portaldecompraspublicas.com.br
Documento gerado eletronicamente no Portal de Compras Públicas em 09/10/2023 às 12:01:53.
Código verificador: 6C0D2D

Pref. Anajatuba-MA
Folha 675
Rubrica

42.910.701/0001-08 - CAMILA L FERREIRA LTDA *	120 dias	540 CX	BIC	BIC	28/09/2023 - 15:20:50	51,80	27.972,00
91.824.383/0001-78 - Astor Staudt Comércio de Produtos Educativos Eireli EPP *	120 dias	540 CX	COMPACTOR	COMPACTOR	28/09/2023 - 16:52:51	51,80	27.972,00
33.614.584/0001-44 - COMERCIAL GOA EIRELI *	120 dias	540 CX	BRW	BRW	28/09/2023 - 17:40:37	51,80	27.972,00
02.845.044/0001-48 - V L P SOARES *	90 dias	540 CX	-	-	28/09/2023 - 19:46:13	51,80	27.972,00
11.779.667/0001-50 - DISB`L PAPELARIA LTDA-ME *	120 dias	540 CX	Compacta	Compacta	28/09/2023 - 20:31:22	51,80	27.972,00
15.789.821/0001-26 - DISTRIBUIDORA FILADELFIA LTDA *	120 dias	540 CX	Bic	Bic	28/09/2023 - 21:36:26	51,80	27.972,00
48.873.069/0001-56 - D DE S SILVA LTDA *	120 dias	540 CX	Bic	Bic	29/09/2023 - 05:46:12	51,80	27.972,00
41.483.470/0001-30 - BRASIL ESCOLAR LTDA *	90 dias	540 CX	CX	COMAPCTO	29/09/2023 - 08:35:14	51,80	27.972,00

0034 - Caneta Esferográfica na Cor Vermelha. Especificações: escrita fina (0.8mm), corpo plástico cristal translucido, sextavado, nome do fabricante impresso no corpo da caneta, tampa na cor da tinta, carga completa, com capacidade para escrita contínua, sem borrões e falhas até o final da carga. Fabricação nacional. Aprovada pelo INMETRO. Caixa com 50 unidades.

Fornecedor	Observação	Validade da proposta	Qtd.	Modelo	Marca/ Fabricante	Registrado em	Valor Unitário	Valor Total
48.774.203/0001-61 - L C A SILVA LTDA *		120 dias	230 CX	BIC	BIC	21/09/2023 - 15:10:00	33,34	7.668,20
47.418.539/0001-29 - FORT EMPREENDIMENTOS LTDA *		120 dias	230 CX	COMPACTOR	COMPACTOR	21/09/2023 - 15:15:31	42,00	9.660,00
43.681.732/0001-05 - A P M SEREJO LTDA *		120 dias	230 CX	Caixa	BRW	22/09/2023 - 08:44:53	49,74	11.440,20
11.430.463/0001-00 - A DE A RIBEIRO - COMERCIO *		120 dias	230 CX	COMPACTOR	COMPACTOR	28/09/2023 - 08:55:44	51,28	11.794,40
43.318.713/0001-00 - L C E CALVET FILHO EMPREENDIMENTOS *		120 dias	230 CX	COMPACTOR	COMPACTOR	28/09/2023 - 10:14:35	51,28	11.794,40
45.281.794/0001-47 - C S MEDEIROS DISTRIBUIDORA LTDA *		120 dias	230 CX	BIC	BIC	28/09/2023 - 12:12:19	51,28	11.794,40
49.464.926/0001-27 - LRF DISTRIBUIDORA LTDA *		120 dias	230 CX	CANETA ESFER VERM CX 50 UND	COMPACTOR	28/09/2023 - 12:45:39	51,28	11.794,40
49.774.175/0001-45 - F N LOBATO LTDA *		120 dias	230 CX	BIC	BIC	28/09/2023 - 14:47:14	35,90	8.257,00
42.910.701/0001-08 - CAMILA L FERREIRA LTDA *		120 dias	230 CX	BIC	BIC	28/09/2023 - 15:21:22	51,28	11.794,40
91.824.383/0001-78 - Astor Staudt Comércio de Produtos Educativos Eireli EPP *		120 dias	230 CX	COMPACTOR	COMPACTOR	28/09/2023 - 16:52:51	51,28	11.794,40
33.614.584/0001-44 - COMERCIAL GOA EIRELI *		120 dias	230 CX	BRW	BRW	28/09/2023 - 17:40:37	51,28	11.794,40
02.845.044/0001-48 - V L P SOARES *		90 dias	230 CX	-	-	28/09/2023 - 19:47:52	51,28	11.794,40
11.779.667/0001-50 - DISB`L PAPELARIA LTDA-ME *		120 dias	230 CX	Compacta	Compacta	28/09/2023 - 20:31:22	51,28	11.794,40
15.789.821/0001-26 - DISTRIBUIDORA FILADELFIA LTDA *		120 dias	230 CX	Bic	Bic	28/09/2023 - 21:36:26	51,28	11.794,40
48.873.069/0001-56 - D DE S SILVA LTDA *		120 dias	230 CX	bic	bic	29/09/2023 - 05:47:12	51,28	11.794,40
41.483.470/0001-30 - BRASIL ESCOLAR LTDA *		90 dias	230 CX	CX	COMAPCTO	29/09/2023 - 08:35:14	51,28	11.794,40

portal de COMPRAS PÚBLICAS
A autenticidade do documento pode ser verificada no site https://validaarquivo.portaldecompraspublicas.com.br
Documento gerado eletronicamente no Portal de Compras Públicas em 09/10/2023 às 12:01:53.
Código verificador: 6C0D2D

0035 - Caneta Hidrográfica. Especificações: tinta lavável, não tóxico e ponta bloqueada que não afunda. Pacote com 12 cores.

Fornecedor	Observação	Validade da proposta	Qtd.	Modelo	Marca/ Fabricante	Registrado em	Valor Unitário	Valor Total
48.774.203/0001-61 - L C A SILVA LTDA *		120 dias	4.210 PC	CIS	CIS	21/09/2023 - 15:10:00	7,26	30.564,60
47.418.539/0001-29 - FORT EMPREENDIMENTOS LTDA *		120 dias	4.210 PC	LEO&LEO	LEO&LEO	21/09/2023 - 15:15:31	9,80	41.258,00
43.681.732/0001-05 - A P M SEREJO LTDA *		120 dias	4.210 PC	Pacote	BRW	22/09/2023 - 08:44:53	10,83	45.594,30
17.063.632/0001-05 - A.A. DISTRIBUICAO E IMPORTACAO DE ARTIGOS DE DECORACAO LTDA *		120 dias	4.210 PC	BE ART	BE ART	27/09/2023 - 17:03:09	11,16	46.983,60
11.430.463/0001-00 - A DE A RIBEIRO - COMERCIO *		120 dias	4.210 PC	LEO&LEO	LEO&LEO	28/09/2023 - 08:55:44	11,16	46.983,60
43.318.713/0001-00 - L C E CALVET FILHO EMPREENDIMENTOS *		120 dias	4.210 PC	BRW	BRW	28/09/2023 - 10:14:35	11,16	46.983,60
45.281.794/0001-47 - C S MEDEIROS DISTRIBUIDORA LTDA *		120 dias	4.210 PC	OFFICE PAIN	OFICE PAIN	28/09/2023 - 12:13:09	11,16	46.983,60
49.464.926/0001-27 - LRF DISTRIBUIDORA LTDA *		120 dias	4.210 PC	CANETA HIDROG CX 12 CORES	LEONORA	28/09/2023 - 12:45:39	11,16	46.983,60
49.774.175/0001-45 - F N LOBATO LTDA *		120 dias	4.210 PC	CIS	CIS	28/09/2023 - 14:47:14	7,81	32.880,10
42.910.701/0001-08 - CAMILA L FERREIRA LTDA *		120 dias	4.210 PC	BRW	BRW	28/09/2023 - 15:22:20	11,16	46.983,60
91.824.383/0001-78 - Astor Staudt Comércio de Produtos Educativos Eireli EPP *		120 dias	4.210 PC	ONDA	ONDA	28/09/2023 - 16:52:51	11,16	46.983,60
33.614.584/0001-44 - COMERCIAL GOA EIRELI *		120 dias	4.210 PC	BRW	BRW	28/09/2023 - 17:40:37	11,16	46.983,60
02.845.044/0001-48 - V L P SOARES *		90 dias	4.210 PC	-	-	28/09/2023 - 19:48:17	11,16	46.983,60
11.779.667/0001-50 - DISB'L PAPELARIA LTDA-ME *		120 dias	4.210 PC	Leo e Leo	Leo e Leo	28/09/2023 - 20:31:22	11,16	46.983,60
15.789.821/0001-26 - DISTRIBUIDORA FILADELFIA LTDA *		120 dias	4.210 PC	Leonora	Leonora	28/09/2023 - 21:36:26	11,16	46.983,60
48.873.069/0001-56 - D DE S SILVA LTDA *		120 dias	4.210 PC	Leo e leo	leo e leo	29/09/2023 - 05:48:09	11,16	46.983,60
41.483.470/0001-30 - BRASIL ESCOLAR LTDA *		90 dias	4.210 PC	PCT	KOALA	29/09/2023 - 08:35:14	11,16	46.983,60

0036 - Caneta Marca Texto. Especificações: ponta resistente, possibilita uma escrita firme, sem afundamento da ponta. Chanfrada, ela também permite a marcação em traçado duplo: fino para sublinhar e grosso para destacar. Boa aderência, tinta de composição especial fluorescente, ponta de poliéster chanfrada, cores variadas – Caixa com 12 unidades.

Fornecedor	Observação	Validade da proposta	Qtd.	Modelo	Marca/ Fabricante	Registrado em	Valor Unitário	Valor Total
48.774.203/0001-61 - L C A SILVA LTDA *		120 dias	660 CX	CIS	CIS	21/09/2023 - 15:10:00	23,61	15.582,60
47.418.539/0001-29 - FORT EMPREENDIMENTOS LTDA *		120 dias	660 CX	GENIAL	GENIAL	21/09/2023 - 15:15:31	34,00	22.440,00
43.681.732/0001-05 - A P M SEREJO LTDA *		120 dias	660 CX	Caixa	BRW	22/09/2023 - 08:44:53	35,23	23.251,80
17.063.632/0001-05 - A.A. DISTRIBUICAO E IMPORTACAO DE ARTIGOS DE DECORACAO LTDA *		120 dias	660 CX	LIGHTER	LIGHTER	27/09/2023 - 17:03:09	36,32	23.971,20

portal de COMPRAS PÚBLICAS
A autenticidade do documento pode ser verificada no site https://validaarquivo.portaldecompraspublicas.com.br
Documento gerado eletronicamente no Portal de Compras Públicas em 09/10/2023 às 12:01:53.
Código verificador: 6C0D2D

Pref. Anajatuba-MA
Folha 671
Rúbrica

11.430.463/0001-00 - A DE A RIBEIRO - COMERCIO *		120 dias	660 CX	MOLIN	MOLIN	28/09/2023 - 08:55:44	36,32	23.971,20
43.318.713/0001-00 - L C E CALVET FILHO EMPREENDIMENTOS *		120 dias	660 CX	MASTERPRINT	MASTERPRINT	28/09/2023 - 10:14:35	36,32	23.971,20
45.281.794/0001-47 - C S MEDEIROS DISTRIBUIDORA LTDA *		120 dias	660 CX	MASTER PRINT	MASTER PRINT	28/09/2023 - 12:13:51	36,32	23.971,20
49.464.926/0001-27 - LRF DISTRIBUIDORA LTDA *		120 dias	660 CX	MARCA TEXTO CX 12 UND CORES	LEONORA	28/09/2023 - 12:45:39	36,32	23.971,20
49.774.175/0001-45 - F N LOBATO LTDA *		120 dias	660 CX	MASTERPRINT	MASTERPRINT	28/09/2023 - 14:47:14	25,42	16.777,20
28.766.496/0001-28 - ANTARES COMERCIO ATACADISTA LTDA *		120 dias	660 CX	Caneta Marca Texto.	LYKE	28/09/2023 - 16:46:46	36,32	23.971,20
91.824.383/0001-78 - Astor Staudt Comércio de Produtos Educativos Eireli EPP *		120 dias	660 CX	MASTER	MASTER	28/09/2023 - 16:52:51	36,32	23.971,20
33.614.584/0001-44 - COMERCIAL GOA EIRELI *		120 dias	660 CX	BRW	BRW	28/09/2023 - 17:40:37	36,32	23.971,20
02.845.044/0001-48 - V L P SOARES *		90 dias	660 CX	-	-	28/09/2023 - 19:48:48	36,32	23.971,20
11.779.667/0001-50 - DISB'L PAPELARIA LTDA-ME *		120 dias	660 CX	Masterprint	Masterprint	28/09/2023 - 20:31:22	36,32	23.971,20
15.789.821/0001-26 - DISTRIBUIDORA FILADELFIA LTDA *		120 dias	660 CX	Keep	Keep	28/09/2023 - 21:36:26	36,32	23.971,20
48.873.069/0001-56 - D DE S SILVA LTDA *		120 dias	660 CX	Cis	Cis	29/09/2023 - 05:49:04	36,32	23.971,20
41.483.470/0001-30 - BRASIL ESCOLAR LTDA *		90 dias	660 CX	CX	JOCAR OFFICER	29/09/2023 - 08:35:14	36,32	23.971,20

0037 - Caneta Marcador Permanente. Especificações: Ponta poliacetal 2.0mm (ponta média), tinta à base de álcool, resistente a água espessura de escrita: papel 0.1 mm, ideal para CD, DVD, plásticos, vinil, acrílicos, vidros e filmes.

Fornecedor	Observação	Validade da proposta	Qtd.	Modelo	Marca/ Fabricante	Registrado em	Valor Unitário	Valor Total
48.774.203/0001-61 - L C A SILVA LTDA *		120 dias	1.410 UN	CIS	CIS	21/09/2023 - 15:10:00	4,34	6.119,40
47.418.539/0001-29 - FORT EMPREENDIMENTOS LTDA *		120 dias	1.410 UN	GENIAL	GENIAL	21/09/2023 - 15:15:31	5,98	8.431,80
43.681.732/0001-05 - A P M SEREJO LTDA *		120 dias	1.410 UN	Unidade	BRW	22/09/2023 - 08:44:53	6,47	9.122,70
17.063.632/0001-05 - A.A. DISTRIBUICAO E IMPORTACAO DE ARTIGOS DE DECORACAO LTDA *		120 dias	1.410 UN	BE ART	BE ART	27/09/2023 - 17:03:09	6,67	9.404,70
11.430.463/0001-00 - A DE A RIBEIRO - COMERCIO *		120 dias	1.410 UN	MOLIN	MOLIN	28/09/2023 - 08:55:44	6,67	9.404,70
43.318.713/0001-00 - L C E CALVET FILHO EMPREENDIMENTOS *		120 dias	1.410 UN	MASTERPRINT	MASTERPRINT	28/09/2023 - 10:14:35	6,67	9.404,70
45.281.794/0001-47 - C S MEDEIROS DISTRIBUIDORA LTDA *		120 dias	1.410 UN	BIC	BIC	28/09/2023 - 12:14:23	6,67	9.404,70
49.464.926/0001-27 - LRF DISTRIBUIDORA LTDA *		120 dias	1.410 UN	MARCADOR PERM CD	LEONORA	28/09/2023 - 12:45:39	6,67	9.404,70
49.774.175/0001-45 - F N LOBATO LTDA *		120 dias	1.410 UN	BRW	BRW	28/09/2023 - 14:47:14	4,67	6.584,70
28.766.496/0001-28 - ANTARES COMERCIO ATACADISTA LTDA *		120 dias	1.410 UN	Caneta Marcador Permanente.	FUTURO	28/09/2023 - 16:46:46	6,67	9.404,70
91.824.383/0001-78 - Astor Staudt Comércio de Produtos Educativos Eireli EPP *		120 dias	1.410 UN	ONDA	ONDA	28/09/2023 - 16:52:51	6,67	9.404,70
33.614.584/0001-44 - COMERCIAL GOA EIRELI *		120 dias	1.410 UN	BRW	BRW	28/09/2023 - 17:40:37	6,67	9.404,70

portal de COMPRAS PÚBLICAS
A autenticidade do documento pode ser verificada no site https://validaarquivo.portaldecompraspublicas.com.br
Documento gerado eletronicamente no Portal de Compras Públicas em 09/10/2023 às 12:01:53.
Código verificador: 6C0D2D

Pref. Anajatuba-MA
Folha 678
Rubrica

02.845.044/0001-48 - V L P SOARES *	90 dias	1.410 UN	-	-	28/09/2023 - 19:49:05	6,67	9.404,70
11.779.667/0001-50 - DISB`L PAPELARIA LTDA-ME *	120 dias	1.410 UN	Jocar Office	Jocar Office	28/09/2023 - 20:31:22	6,67	9.404,70
15.789.821/0001-26 - DISTRIBUIDORA FILADELFIA LTDA *	120 dias	1.410 UN	BRW	BRW	28/09/2023 - 21:36:26	6,67	9.404,70
48.873.069/0001-56 - D DE S SILVA LTDA *	120 dias	1.410 UN	Cis	Cis	29/09/2023 - 05:49:51	6,67	9.404,70
41.483.470/0001-30 - BRASIL ESCOLAR LTDA *	90 dias	1.410 UN	UND	PILOT	29/09/2023 - 08:35:14	6,67	9.404,70

0038 - Clips Aço Galvanizado nº 2/0. Especificações: resistente à oxidação, para utilização em papéis na organização diária - Caixa com 100 unidades.

Fornecedor	Observação	Validade da proposta	Qtd.	Modelo	Marca/ Fabricante	Registrado em	Valor Unitário	Valor Total
48.774.203/0001-61 - L C A SILVA LTDA *		120 dias	1.530 CX	ACC	ACC	21/09/2023 - 15:10:00	3,63	5.553,90
47.418.539/0001-29 - FORT EMPREENDIMENTOS LTDA *		120 dias	1.530 CX	BACCHI	BACCHI	21/09/2023 - 15:15:31	5,00	7.650,00
43.681.732/0001-05 - A P M SEREJO LTDA *		120 dias	1.530 CX	Caixa	BRW	22/09/2023 - 08:44:53	5,42	8.292,60
11.430.463/0001-00 - A DE A RIBEIRO - COMERCIO *		120 dias	1.530 CX	BACCHI	BACCHI	28/09/2023 - 08:55:44	5,59	8.552,70
43.318.713/0001-00 - L C E CALVET FILHO EMPREENDIMENTOS *		120 dias	1.530 CX	ACC	ACC	28/09/2023 - 10:14:35	5,59	8.552,70
45.281.794/0001-47 - C S MEDEIROS DISTRIBUIDORA LTDA *		120 dias	1.530 CX	BACCHI	BACCHI	28/09/2023 - 12:15:59	5,59	8.552,70
49.464.926/0001-27 - LRF DISTRIBUIDORA LTDA *		120 dias	1.530 CX	CLIPS N°2 CX 100UND	ECOCLIPS	28/09/2023 - 12:45:40	5,59	8.552,70
49.774.175/0001-45 - F N LOBATO LTDA *		120 dias	1.530 CX	BACCHI	BACCHI	28/09/2023 - 14:47:14	3,91	5.982,30
42.910.701/0001-08 - CAMILA L FERREIRA LTDA *		120 dias	1.530 CX	BACCHI	BACCHI	28/09/2023 - 15:23:01	5,59	8.552,70
28.766.496/0001-28 - ANTARES COMERCIO ATACADISTA LTDA *		120 dias	1.530 CX	Clips Aço Galvanizado nº 2/0.	ACC	28/09/2023 - 16:46:46	5,59	8.552,70
91.824.383/0001-78 - Astor Staudt Comércio de Produtos Educativos Eireli EPP *		120 dias	1.530 CX	DP	DP	28/09/2023 - 16:52:51	5,59	8.552,70
33.614.584/0001-44 - COMERCIAL GOA EIRELI *		120 dias	1.530 CX	CLIPS TOP	CLIPS TOP	28/09/2023 - 17:40:37	5,59	8.552,70
02.845.044/0001-48 - V L P SOARES *		90 dias	1.530 CX	-	-	28/09/2023 - 19:49:16	5,59	8.552,70
11.779.667/0001-50 - DISB`L PAPELARIA LTDA-ME *		120 dias	1.530 CX	Bacchi	Bacchi	28/09/2023 - 20:31:22	5,59	8.552,70
15.789.821/0001-26 - DISTRIBUIDORA FILADELFIA LTDA *		120 dias	1.530 CX	ACC	ACC	28/09/2023 - 21:36:26	5,59	8.552,70
48.873.069/0001-56 - D DE S SILVA LTDA *		120 dias	1.530 CX	bacchi	bacchi	29/09/2023 - 05:50:38	5,59	8.552,70
41.483.470/0001-30 - BRASIL ESCOLAR LTDA *		90 dias	1.530 CX	CX	BACCHI	29/09/2023 - 08:35:14	5,59	8.552,70

0039 - Clips Aço Galvanizado nº 3/0. Especificações: resistente à oxidação, para utilização em papéis na organização diária - Caixa com 50 unidades.

Fornecedor	Observação	Validade da proposta	Qtd.	Modelo	Marca/ Fabricante	Registrado em	Valor Unitário	Valor Total
48.774.203/0001-61 - L C A SILVA LTDA *		120 dias	1.530 CX	ACC	ACC	21/09/2023 - 15:10:00	3,63	5.553,90
47.418.539/0001-29 - FORT EMPREENDIMENTOS LTDA *		120 dias	1.530 CX	BACCHI	BACCHI	21/09/2023 - 15:15:31	5,00	7.650,00

portal de COMPRAS PÚBLICAS
A autenticidade do documento pode ser verificada no site https://validaarquivo.portaldecompraspublicas.com.br
Documento gerado eletronicamente no Portal de Compras Públicas em 09/10/2023 às 12:01:53.
Código verificador: 6C0D2D

Pref. Anajatuba-MA
Folha 679
Rúbrica

43.681.732/0001-05 - A P M SEREJO LTDA *	120 dias	1.530 CX	Caixa	BRW	22/09/2023 - 08:44:53	5,41	8.277,30
11.430.463/0001-00 - A DE A RIBEIRO - COMERCIO *	120 dias	1.530 CX	BACCHI	BACCHI	28/09/2023 - 08:55:44	5,58	8.537,40
43.318.713/0001-00 - L C E CALVET FILHO EMPREENDIMENTOS *	120 dias	1.530 CX	ACC	ACC	28/09/2023 - 10:14:35	5,58	8.537,40
45.281.794/0001-47 - C S MEDEIROS DISTRIBUIDORA LTDA *	120 dias	1.530 CX	BACCHI	BACCHI	28/09/2023 - 12:17:22	5,58	8.537,40
49.464.926/0001-27 - LRF DISTRIBUIDORA LTDA *	120 dias	1.530 CX	CLIPS N°3 CX 50UND	ECOCLIPS	28/09/2023 - 12:45:40	5,58	8.537,40
49.774.175/0001-45 - F N LOBATO LTDA *	120 dias	1.530 CX	BACCHI	BACCHI	28/09/2023 - 14:47:14	3,91	5.982,30
42.910.701/0001-08 - CAMILA L FERREIRA LTDA *	120 dias	1.530 CX	BACCHI	BACCHI	28/09/2023 - 15:23:37	5,58	8.537,40
28.766.496/0001-28 - ANTARES COMERCIO ATACADISTA LTDA *	120 dias	1.530 CX	Clips Aço Galvanizado n° 3/0.	ACC	28/09/2023 - 16:46:46	5,58	8.537,40
91.824.383/0001-78 - Astor Staudt Comércio de Produtos Educativos Eireli EPP *	120 dias	1.530 CX	DP	DP	28/09/2023 - 16:52:51	5,58	8.537,40
33.614.584/0001-44 - COMERCIAL GOA EIRELI *	120 dias	1.530 CX	CLIPS TOP	CLIPS TOP	28/09/2023 - 17:40:37	5,58	8.537,40
02.845.044/0001-48 - V L P SOARES *	90 dias	1.530 CX	-	-	28/09/2023 - 19:49:29	5,58	8.537,40
11.779.667/0001-50 - DISB´L PAPELARIA LTDA-ME *	120 dias	1.530 CX	Bacchi	Bacchi	28/09/2023 - 20:31:22	5,58	8.537,40
15.789.821/0001-26 - DISTRIBUIDORA FILADELFIA LTDA *	120 dias	1.530 CX	ACC	ACC	28/09/2023 - 21:36:26	5,58	8.537,40
48.873.069/0001-56 - D DE S SILVA LTDA *	120 dias	1.530 CX	bacchi	bacchi	29/09/2023 - 05:51:44	5,58	8.537,40
41.483.470/0001-30 - BRASIL ESCOLAR LTDA *	90 dias	1.530 CX	CX	BACCHI	29/09/2023 - 08:35:15	5,58	8.537,40

0040 - Clips Aço Galvanizado nº 4/0. Especificações: resistente à oxidação, para utilização em papéis na organização diária - Caixa com 50 unidades.

Fornecedor	Observação	Validade da proposta	Qtd.	Modelo	Marca/ Fabricante	Registrado em	Valor Unitário	Valor Total
48.774.203/0001-61 - L C A SILVA LTDA *		120 dias	1.530 CX	ACC	ACC	21/09/2023 - 15:10:00	3,71	5.676,30
47.418.539/0001-29 - FORT EMPREENDIMENTOS LTDA *		120 dias	1.530 CX	BACCHI	BACCHI	21/09/2023 - 15:15:31	5,00	7.650,00
43.681.732/0001-05 - A P M SEREJO LTDA *		120 dias	1.530 CX	Caixa	BRW	22/09/2023 - 08:44:53	5,53	8.460,90
11.430.463/0001-00 - A DE A RIBEIRO - COMERCIO *		120 dias	1.530 CX	BACCHI	BACCHI	28/09/2023 - 08:55:44	5,70	8.721,00
43.318.713/0001-00 - L C E CALVET FILHO EMPREENDIMENTOS *		120 dias	1.530 CX	ACC	ACC	28/09/2023 - 10:14:35	5,70	8.721,00
45.281.794/0001-47 - C S MEDEIROS DISTRIBUIDORA LTDA *		120 dias	1.530 CX	BACCHI	BACCHI	28/09/2023 - 12:17:54	5,70	8.721,00
49.464.926/0001-27 - LRF DISTRIBUIDORA LTDA *		120 dias	1.530 CX	CLIPS N°4 CX 50UND	ECOCLIPS	28/09/2023 - 12:45:40	5,70	8.721,00
49.774.175/0001-45 - F N LOBATO LTDA *		120 dias	1.530 CX	BACCHI	BACCHI	28/09/2023 - 14:47:14	3,99	6.104,70
42.910.701/0001-08 - CAMILA L FERREIRA LTDA *		120 dias	1.530 CX	BACCHI	BACCHI	28/09/2023 - 15:24:12	5,70	8.721,00
28.766.496/0001-28 - ANTARES COMERCIO ATACADISTA LTDA *		120 dias	1.530 CX	Clips Aço Galvanizado n° 4/0.	ACC	28/09/2023 - 16:46:46	5,70	8.721,00
91.824.383/0001-78 - Astor Staudt Comércio de Produtos Educativos Eireli EPP *		120 dias	1.530 CX	DP	DP	28/09/2023 - 16:52:51	5,70	8.721,00

portal de COMPRAS PÚBLICAS
A autenticidade do documento pode ser verificada no site https://validaarquivo.portaldecompraspublicas.com.br
Documento gerado eletronicamente no Portal de Compras Públicas em 09/10/2023 às 12:01:53.
Código verificador: 6C0D2D

33.614.584/0001-44 - COMERCIAL GOA EIRELI *	120 dias	1.530 CX	CLIPS TOP	CLIPS TOP	28/09/2023 - 17:40:37	5,70	8.721,00
02.845.044/0001-48 - V L P SOARES *	90 dias	1.530 CX	-	-	28/09/2023 - 19:49:40	5,70	8.721,00
11.779.667/0001-50 - DISB`L PAPELARIA LTDA-ME *	120 dias	1.530 CX	Bacchi	Bacchi	28/09/2023 - 20:31:22	5,70	8.721,00
15.789.821/0001-26 - DISTRIBUIDORA FILADELFIA LTDA *	120 dias	1.530 CX	ACC	ACC	28/09/2023 - 21:36:26	5,70	8.721,00
48.873.069/0001-56 - D DE S SILVA LTDA *	120 dias	1.530 CX	bacchi	bacchi	29/09/2023 - 05:53:10	5,70	8.721,00
41.483.470/0001-30 - BRASIL ESCOLAR LTDA *	90 dias	1.530 CX	CX	BACCHI	29/09/2023 - 08:35:15	5,70	8.721,00

0041 - Clips Aço Galvanizado nº 6/0. Especificações: resistente à oxidação, para utilização em papéis na organização diária - Caixa com 50 unidades.

Fornecedor	Observação	Validade da proposta	Qtd.	Modelo	Marca/ Fabricante	Registrado em	Valor Unitário	Valor Total
48.774.203/0001-61 - L C A SILVA LTDA *		120 dias	1.530 CX	ACC	ACC	21/09/2023 - 15:10:00	5,43	8.307,90
47.418.539/0001-29 - FORT EMPREENDIMENTOS LTDA *		120 dias	1.530 CX	BACCHI	BACCHI	21/09/2023 - 15:15:31	7,80	11.934,00
43.681.732/0001-05 - A P M SEREJO LTDA *		120 dias	1.530 CX	Caixa	BRW	22/09/2023 - 08:44:53	8,10	12.393,00
11.430.463/0001-00 - A DE A RIBEIRO - COMERCIO *		120 dias	1.530 CX	BACCHI	BACCHI	28/09/2023 - 08:55:44	8,35	12.775,50
43.318.713/0001-00 - L C E CALVET FILHO EMPREENDIMENTOS *		120 dias	1.530 CX	ACC	ACC	28/09/2023 - 10:14:35	8,35	12.775,50
45.281.794/0001-47 - C S MEDEIROS DISTRIBUIDORA LTDA *		120 dias	1.530 CX	BACCHI	BACCHI	28/09/2023 - 12:18:45	8,35	12.775,50
49.464.926/0001-27 - LRF DISTRIBUIDORA LTDA *		120 dias	1.530 CX	CLIPS N°6 CX 50UND	ECOCLIPS	28/09/2023 - 12:45:40	8,35	12.775,50
49.774.175/0001-45 - F N LOBATO LTDA *		120 dias	1.530 CX	BACCHI	BACCHI	28/09/2023 - 14:47:14	5,85	8.950,50
42.910.701/0001-08 - CAMILA L FERREIRA LTDA *		120 dias	1.530 CX	BACCHI	BACCHI	28/09/2023 - 15:25:10	8,35	12.775,50
28.766.496/0001-28 - ANTARES COMERCIO ATACADISTA LTDA *		120 dias	1.530 CX	Clips Aço Galvanizado nº 6/0.	ACC	28/09/2023 - 16:46:46	8,35	12.775,50
91.824.383/0001-78 - Astor Staudt Comércio de Produtos Educativos Eireli EPP *		120 dias	1.530 CX	DP	DP	28/09/2023 - 16:52:51	8,35	12.775,50
33.614.584/0001-44 - COMERCIAL GOA EIRELI *		120 dias	1.530 CX	CLIPS TOP	CLIPS TOP	28/09/2023 - 17:40:37	8,35	12.775,50
02.845.044/0001-48 - V L P SOARES *		90 dias	1.530 CX	-	-	28/09/2023 - 19:50:01	8,35	12.775,50
11.779.667/0001-50 - DISB`L PAPELARIA LTDA-ME *		120 dias	1.530 CX	Bacchi	Bacchi	28/09/2023 - 20:31:22	8,35	12.775,50
15.789.821/0001-26 - DISTRIBUIDORA FILADELFIA LTDA *		120 dias	1.530 CX	ACC	ACC	28/09/2023 - 21:36:26	8,35	12.775,50
48.873.069/0001-56 - D DE S SILVA LTDA *		120 dias	1.530 CX	bacchi	bacchi	29/09/2023 - 05:54:44	8,35	12.775,50
41.483.470/0001-30 - BRASIL ESCOLAR LTDA *		90 dias	1.530 CX	CX	BACCHI	29/09/2023 - 08:35:15	8,35	12.775,50

0042 - Cola Isopor 40gr. Especificações: PVA, cor incolor, aplicação isopor, lavável, não toxica, tipo liquido – Caixa com 12 unidades.

Fornecedor	Observação	Validade da proposta	Qtd.	Modelo	Marca/ Fabricante	Registrado em	Valor Unitário	Valor Total
48.774.203/0001-61 - L C A SILVA LTDA *		120 dias	1.080 CX	LEONORA	LEONORA	21/09/2023 - 15:10:00	35,47	38.307,60

47.418.539/0001-29 - FORT EMPREENDIMENTOS LTDA *	120 dias	1.080 CX	BAMBINI	BAMBINI	21/09/2023 - 15:15:31	48,00	51.840,00
43.681.732/0001-05 - A P M SEREJO LTDA *	120 dias	1.080 CX	Caixa	DELTA	22/09/2023 - 08:44:53	52,92	57.153,60
11.430.463/0001-00 - A DE A RIBEIRO - COMERCIO *	120 dias	1.080 CX	KOALA	KOALA	28/09/2023 - 08:55:44	54,56	58.924,80
43.318.713/0001-00 - L C E CALVET FILHO EMPREENDIMENTOS *	120 dias	1.080 CX	MAX COLA	MAX COLA	28/09/2023 - 10:14:35	54,56	58.924,80
45.281.794/0001-47 - C S MEDEIROS DISTRIBUIDORA LTDA *	120 dias	1.080 CX	POLAR	POLAR	28/09/2023 - 12:19:23	54,56	58.924,80
49.464.926/0001-27 - LRF DISTRIBUIDORA LTDA *	120 dias	1.080 CX	COLA ISOPOR	GLINORTE	28/09/2023 - 12:45:41	54,56	58.924,80
49.774.175/0001-45 - F N LOBATO LTDA *	120 dias	1.080 CX	COMPACTOR	COMPACTOR	28/09/2023 - 14:47:14	38,19	41.245,20
42.910.701/0001-08 - CAMILA L FERREIRA LTDA *	120 dias	1.080 CX	MARIPEL	MARIPEL	28/09/2023 - 15:25:44	54,56	58.924,80
28.766.496/0001-28 - ANTARES COMERCIO ATACADISTA LTDA *	120 dias	1.080 CX	Cola Isopor 40gr.	GLINORTE	28/09/2023 - 16:46:46	54,56	58.924,80
91.824.383/0001-78 - Astor Staudt Comércio de Produtos Educativos Eireli EPP *	120 dias	1.080 CX	ZT	ZT	28/09/2023 - 16:52:51	54,56	58.924,80
33.614.584/0001-44 - COMERCIAL GOA EIRELI *	120 dias	1.080 CX	BRW	BRW	28/09/2023 - 17:40:37	54,56	58.924,80
02.845.044/0001-48 - V L P SOARES *	90 dias	1.080 CX	-	-	28/09/2023 - 19:50:14	54,56	58.924,80
11.779.667/0001-50 - DISB L PAPELARIA LTDA-ME *	120 dias	1.080 CX	Bambini	Bambini	28/09/2023 - 20:31:22	54,56	58.924,80
15.789.821/0001-26 - DISTRIBUIDORA FILADELFIA LTDA *	120 dias	1.080 CX	Maripel	Maripel	28/09/2023 - 21:36:26	54,56	58.924,80
48.873.069/0001-56 - D DE S SILVA LTDA *	120 dias	1.080 CX	brw	brw	29/09/2023 - 05:55:44	54,56	58.924,80
41.483.470/0001-30 - BRASIL ESCOLAR LTDA *	90 dias	1.080 CX	CX	KOALA	29/09/2023 - 08:35:15	54,56	58.924,80

0043 - Corretivo Líquido. Especificações: Fórmula à base d`água, apresentação frasco com volume de 18 ml, indicado para: correção em textos impressos, fax, fotocópias e manuscritos, características: cobertura uniforme, secagem rápida, correção precisa, ideal para uso pessoal e profissional, características adicionais, lavável, não resseca, não tóxica, sem odor – Caixa com 12 unidades.

Fornecedor	Observação	Validade da proposta	Qtd.	Modelo	Marca/ Fabricante	Registrado em	Valor Unitário	Valor Total
48.774.203/0001-61 - L C A SILVA LTDA *		120 dias	320 CX	MERCUR	MERCUR	21/09/2023 - 15:10:00	25,55	8.176,00
47.418.539/0001-29 - FORT EMPREENDIMENTOS LTDA *		120 dias	320 CX	ECOLE	ECOLE	21/09/2023 - 15:15:31	35,00	11.200,00
43.681.732/0001-05 - A P M SEREJO LTDA *		120 dias	320 CX	caixa	BRW	22/09/2023 - 08:44:53	38,12	12.198,40
11.430.463/0001-00 - A DE A RIBEIRO - COMERCIO *		120 dias	320 CX	RADEX	RADEX	28/09/2023 - 08:55:44	39,30	12.576,00
45.281.794/0001-47 - C S MEDEIROS DISTRIBUIDORA LTDA *		120 dias	320 CX	MERCUR	MERCUR	28/09/2023 - 12:20:12	39,30	12.576,00
49.464.926/0001-27 - LRF DISTRIBUIDORA LTDA *		120 dias	320 CX	CORRETIVO LIQ CX 12 UND	GLINORTE	28/09/2023 - 12:45:41	39,30	12.576,00
49.774.175/0001-45 - F N LOBATO LTDA *		120 dias	320 CX	FRAMA	FRAMA	28/09/2023 - 14:47:14	27,51	8.803,20
28.766.496/0001-28 - ANTARES COMERCIO ATACADISTA LTDA *		120 dias	320 CX	Corretivo Liquido 18 ml	GLINORTE	28/09/2023 - 16:46:46	39,30	12.576,00
91.824.383/0001-78 - Astor Staudt Comércio de Produtos Educativos Eireli EPP *		120 dias	320 CX	FRAMA	FRAMA	28/09/2023 - 16:52:51	39,30	12.576,00
33.614.584/0001-44 - COMERCIAL GOA EIRELI *		120 dias	320 CX	BRW	BRW	28/09/2023 - 17:40:37	39,30	12.576,00

portal de COMPRAS PÚBLICAS
A autenticidade do documento pode ser verificada no site https://validaarquivo.portaldecompraspublicas.com.br
Documento gerado eletronicamente no Portal de Compras Públicas em 09/10/2023 às 12:01:53.
Código verificador: 6C0D2D

Pref. Araioses-MA
Folha 682
Rúbrica

02.845.044/0001-48 - V L P SOARES *		90 dias	320 CX	0	0	28/09/2023 - 19:50:42	39,30	12.576,00
11.779.667/0001-50 - DISB`L PAPELARIA LTDA-ME *		120 dias	320 CX	Maxcorreto	Maxcorreto	28/09/2023 - 20:31:22	39,30	12.576,00
15.789.821/0001-26 - DISTRIBUIDORA FILADELFIA LTDA *		120 dias	320 CX	Multcor	Multcor	28/09/2023 - 21:36:26	39,30	12.576,00
48.873.069/0001-56 - D DE S SILVA LTDA *		120 dias	320 CX	Radex	Radex	29/09/2023 - 05:56:38	39,30	12.576,00
41.483.470/0001-30 - BRASIL ESCOLAR LTDA *		90 dias	320 CX	CX	RADEX	29/09/2023 - 08:35:15	39,30	12.576,00

0044 - Elástico Amarelo. Especificações: borracha tipo látex de alta resistência, nº 18 - Pacote com 100g.

Fornecedor	Observação	Validade da proposta	Qtd.	Modelo	Marca/ Fabricante	Registrado em	Valor Unitário	Valor Total
48.774.203/0001-61 - L C A SILVA LTDA *		120 dias	310 PC	MERCUR	MERCUR	21/09/2023 - 15:10:00	3,81	1.181,10
47.418.539/0001-29 - FORT EMPREENDIMENTOS LTDA *		120 dias	310 PC	MAMUTH	MAMUTH	21/09/2023 - 15:15:31	5,50	1.705,00
43.681.732/0001-05 - A P M SEREJO LTDA *		120 dias	310 PC	Pacote	MERCUR	22/09/2023 - 08:44:53	5,67	1.757,70
11.430.463/0001-00 - A DE A RIBEIRO - COMERCIO *		120 dias	310 PC	MAMUTH	MAMUTH	28/09/2023 - 08:55:44	5,85	1.813,50
43.318.713/0001-00 - L C E CALVET FILHO EMPREENDIMENTOS *		120 dias	310 PC	MERCUR	MERCUR	28/09/2023 - 10:14:35	5,85	1.813,50
45.281.794/0001-47 - C S MEDEIROS DISTRIBUIDORA LTDA *		120 dias	310 PC	MAMUTH	MAMUTH	28/09/2023 - 12:20:44	5,85	1.813,50
49.464.926/0001-27 - LRF DISTRIBUIDORA LTDA *		120 dias	310 PC	ELASTICO AMARELO 100G	PREMIER	28/09/2023 - 12:45:41	5,85	1.813,50
49.774.175/0001-45 - F N LOBATO LTDA *		120 dias	310 PC	MAMUTH	MAMUTH	28/09/2023 - 14:47:15	4,10	1.271,00
28.766.496/0001-28 - ANTARES COMERCIO ATACADISTA LTDA *		120 dias	310 PC	Elástico Amarelo. nº 18 - Pacote 100g.	RED BOR	28/09/2023 - 16:46:46	5,85	1.813,50
91.824.383/0001-78 - Astor Staudt Comércio de Produtos Educativos Eireli EPP *		120 dias	310 PC	PREMIER	PREMIER	28/09/2023 - 16:52:51	5,85	1.813,50
02.845.044/0001-48 - V L P SOARES *		90 dias	310 PC	-	-	28/09/2023 - 19:50:56	5,85	1.813,50
11.779.667/0001-50 - DISB`L PAPELARIA LTDA-ME *		120 dias	310 PC	Mamuth	Mamuth	28/09/2023 - 20:31:22	5,85	1.813,50
15.789.821/0001-26 - DISTRIBUIDORA FILADELFIA LTDA *		120 dias	310 PC	Red Bor	Red Bor	28/09/2023 - 21:36:26	5,85	1.813,50
48.873.069/0001-56 - D DE S SILVA LTDA *		120 dias	310 PC	Mamuth	Mamuth	29/09/2023 - 05:57:32	5,85	1.813,50
41.483.470/0001-30 - BRASIL ESCOLAR LTDA *		90 dias	310 PC	PCT	MERCUR	29/09/2023 - 08:35:15	5,85	1.813,50

0045 - Envelope Saco Ouro. Especificações: material em papel Kraft ouro, gramatura 80 g/m², tipo saco comum, medindo: 229mm x 324mm - Caixa com 100 unidades.

Fornecedor	Observação	Validade da proposta	Qtd.	Modelo	Marca/ Fabricante	Registrado em	Valor Unitário	Valor Total
48.774.203/0001-61 - L C A SILVA LTDA *		120 dias	530 CX	CELUCAT	CELUCAT	21/09/2023 - 15:10:00	64,25	34.052,50
47.418.539/0001-29 - FORT EMPREENDIMENTOS LTDA *		120 dias	530 CX	SCRITY	SCRITY	21/09/2023 - 15:15:31	89,00	47.170,00
43.681.732/0001-05 - A P M SEREJO LTDA *		120 dias	530 CX	Caixa	FORONI	22/09/2023 - 08:44:53	95,87	50.811,10

portal de COMPRAS PÚBLICAS
A autenticidade do documento pode ser verificada no site https://validaarquivo.portaldecompraspublicas.com.br
Documento gerado eletronicamente no Portal de Compras Públicas em 09/10/2023 às 12:01:53.
Código verificador: 6C0D2D

Pref. Aparecida-MA
Folha 683
Rubrica

11.430.463/0001-00 - A DE A RIBEIRO - COMERCIO *	120 dias	530 CX	FORONI	FORONI	28/09/2023 - 08:55:44	98,83	52.379,90
43.318.713/0001-00 - L C E CALVET FILHO EMPREENDIMENTOS *	120 dias	530 CX	SCRITY	SCRITY	28/09/2023 - 10:14:35	98,83	52.379,90
45.281.794/0001-47 - C S MEDEIROS DISTRIBUIDORA LTDA *	120 dias	530 CX	SCRITY	SCRITY	28/09/2023 - 12:21:21	98,83	52.379,90
49.464.926/0001-27 - LRF DISTRIBUIDORA LTDA *	120 dias	530 CX	ENVELOPE OURO	B2M	28/09/2023 - 12:45:41	98,83	52.379,90
49.774.175/0001-45 - F N LOBATO LTDA *	120 dias	530 CX	SCRITY	SCRITY	28/09/2023 - 14:47:15	69,18	36.665,40
28.766.496/0001-28 - ANTARES COMERCIO ATACADISTA LTDA *	120 dias	530 CX	Envelope Saco Ouro. 229mm x 324mm	SCRITY	28/09/2023 - 16:46:46	98,83	52.379,90
91.824.383/0001-78 - Astor Staudt Comércio de Produtos Educativos Eireli EPP *	120 dias	530 CX	SCRITY	SCRITY	28/09/2023 - 16:52:51	98,83	52.379,90
02.845.044/0001-48 - V L P SOARES *	90 dias	530 CX	-	-	28/09/2023 - 19:51:08	98,83	52.379,90
11.779.667/0001-50 - DISB'L PAPELARIA LTDA-ME *	120 dias	530 CX	Foroni	Foroni	28/09/2023 - 20:31:22	98,83	52.379,90
15.789.821/0001-26 - DISTRIBUIDORA FILADELFIA LTDA *	120 dias	530 CX	Scrity	Scrity	28/09/2023 - 21:36:26	98,83	52.379,90
48.873.069/0001-56 - D DE S SILVA LTDA *	120 dias	530 CX	Tilibra	Tilibra	29/09/2023 - 05:58:13	98,83	52.379,90
41.483.470/0001-30 - BRASIL ESCOLAR LTDA *	90 dias	530 CX	CX	SCRIT	29/09/2023 - 08:35:15	98,83	52.379,90

0046 - Estilete Plástico Estreito. Especificações: estilete plástico 09mm, corpo em plástico reforçado, possui guia de lâmina metálica, retrátil, quebra-lâminas integrado, corte confortável.

Fornecedor	Observação	Validade da proposta	Qtd.	Modelo	Marca/ Fabricante	Registrado em	Valor Unitário	Valor Total
48.774.203/0001-61 - L C A SILVA LTDA *		120 dias	890 UN	JOCAR OFFICE	JOCAR OFFICE	21/09/2023 - 15:10:00	1,88	1.673,20
47.418.539/0001-29 - FORT EMPREENDIMENTOS LTDA *		120 dias	890 UN	CIS	CIS	21/09/2023 - 15:15:31	2,80	2.492,00
43.681.732/0001-05 - A P M SEREJO LTDA *		120 dias	890 UN	Unidade	BRW	22/09/2023 - 08:44:53	2,79	2.483,10
11.430.463/0001-00 - A DE A RIBEIRO - COMERCIO *		120 dias	890 UN	BRW	BRW	28/09/2023 - 08:55:44	2,88	2.563,20
45.281.794/0001-47 - C S MEDEIROS DISTRIBUIDORA LTDA *		120 dias	890 UN	BRW	BRW	28/09/2023 - 12:23:14	2,88	2.563,20
49.464.926/0001-27 - LRF DISTRIBUIDORA LTDA *		120 dias	890 UN	ESTILETE ESTREITO	LEONORA	28/09/2023 - 12:45:41	2,88	2.563,20
49.774.175/0001-45 - F N LOBATO LTDA *		120 dias	890 UN	MASTERPRINT	MASTERPRINT	28/09/2023 - 14:47:15	2,02	1.797,80
42.910.701/0001-08 - CAMILA L FERREIRA LTDA *		120 dias	890 UN	JOCAR	JOCAR	28/09/2023 - 15:26:29	2,88	2.563,20
28.766.496/0001-28 - ANTARES COMERCIO ATACADISTA LTDA *		120 dias	890 UN	Estilete Plástico Estreito	FUTURO	28/09/2023 - 16:46:46	2,88	2.563,20
91.824.383/0001-78 - Astor Staudt Comércio de Produtos Educativos Eireli EPP *		120 dias	890 UN	CUTTER	CUTTER	28/09/2023 - 16:52:51	2,88	2.563,20
02.845.044/0001-48 - V L P SOARES *		90 dias	890 UN	-	-	28/09/2023 - 19:51:18	2,88	2.563,20
11.779.667/0001-50 - DISB'L PAPELARIA LTDA-ME *		120 dias	890 UN	Masterprint	Masterprint	28/09/2023 - 20:31:22	2,88	2.563,20
15.789.821/0001-26 - DISTRIBUIDORA FILADELFIA LTDA *		120 dias	890 UN	Gatte	Gatte	28/09/2023 - 21:36:26	2,88	2.563,20
48.873.069/0001-56 - D DE S SILVA LTDA *		120 dias	890 UN	MASTERPRINT	MASTERPRINT	29/09/2023 - 05:58:57	2,88	2.563,20

portal de COMPRAS PÚBLICAS
A autenticidade do documento pode ser verificada no site https://validaarquivo.portaldecompraspublicas.com.br
Documento gerado eletronicamente no Portal de Compras Públicas em 09/10/2023 às 12:01:53.
Código verificador: 6C0D2D

41.483.470/0001-30 - BRASIL ESCOLAR LTDA *		90 dias	890 UN	UND	JOCAR OFFICER	29/09/2023 - 08:35:15	2,88	2.563,20

0047 - Estilete Plástico Largo. Especificações: estilete plástico 18mm, corpo em plástico reforçado, possui guia de lâmina metálica, retrátil, quebra-lâminas integrado, corte confortável.

Fornecedor	Observação	Validade da proposta	Qtd.	Modelo	Marca/ Fabricante	Registrado em	Valor Unitário	Valor Total
48.774.203/0001-61 - L C A SILVA LTDA *		120 dias	990 UN	JOCAR OFFICE	JOCAR OFFICE	21/09/2023 - 15:10:00	2,53	2.504,70
47.418.539/0001-29 - FORT EMPREENDIMENTOS LTDA *		120 dias	990 UN	CIS	CIS	21/09/2023 - 15:15:31	3,80	3.762,00
43.681.732/0001-05 - A P M SEREJO LTDA *		120 dias	990 UN	Unidade	BRW	22/09/2023 - 08:44:53	3,76	3.722,40
17.063.632/0001-05 - A.A. DISTRIBUICAO E IMPORTACAO DE ARTIGOS DE DECORACAO LTDA *		120 dias	990 UN	BE ART	BE ART	27/09/2023 - 17:03:09	3,88	3.841,20
11.430.463/0001-00 - A DE A RIBEIRO - COMERCIO *		120 dias	990 UN	BRW	BRW	28/09/2023 - 08:55:44	3,88	3.841,20
45.281.794/0001-47 - C S MEDEIROS DISTRIBUIDORA LTDA *		120 dias	990 UN	BRW	BRW	28/09/2023 - 12:26:17	3,88	3.841,20
49.464.926/0001-27 - LRF DISTRIBUIDORA LTDA *		120 dias	990 UN	ESTILETE LARGO	LEONORA	28/09/2023 - 12:45:42	3,88	3.841,20
49.774.175/0001-45 - F N LOBATO LTDA *		120 dias	990 UN	MASTERPRINT	MASTERPRINT	28/09/2023 - 14:47:15	2,72	2.692,80
42.910.701/0001-08 - CAMILA L FERREIRA LTDA *		120 dias	990 UN	JOCAR	JOCAR	28/09/2023 - 15:26:59	3,88	3.841,20
28.766.496/0001-28 - ANTARES COMERCIO ATACADISTA LTDA *		120 dias	990 UN	Estilete Plástico Largo.	FUTURO	28/09/2023 - 16:46:46	3,88	3.841,20
91.824.383/0001-78 - Astor Staudt Comércio de Produtos Educativos Eireli EPP *		120 dias	990 UN	CUTTER	CUTTER	28/09/2023 - 16:52:51	3,88	3.841,20
02.845.044/0001-48 - V L P SOARES *		90 dias	990 UN	-	-	28/09/2023 - 19:51:32	3,88	3.841,20
11.779.667/0001-50 - DISB L PAPELARIA LTDA-ME *		120 dias	990 UN	Masterprint	Masterprint	28/09/2023 - 20:31:22	3,88	3.841,20
15.789.821/0001-26 - DISTRIBUIDORA FILADELFIA LTDA *		120 dias	990 UN	Lyke	Lyke	28/09/2023 - 21:36:26	3,88	3.841,20
48.873.069/0001-56 - D DE S SILVA LTDA *		120 dias	990 UN	MASTERPRINT	MASTERPRINT	29/09/2023 - 05:59:36	3,88	3.841,20
41.483.470/0001-30 - BRASIL ESCOLAR LTDA *		90 dias	990 UN	UND	JOCAR OFFICER	29/09/2023 - 08:35:15	3,88	3.841,20

0048 - Extrator de Grampo em Aço Cromado. Especificações: composto em aço cromado, medindo 14,5cm x 1cm, formato de espátula, perfeito para remoção de grampos em superfícies de papel em geral, cartolina e plásticos.

Fornecedor	Observação	Validade da proposta	Qtd.	Modelo	Marca/ Fabricante	Registrado em	Valor Unitário	Valor Total
48.774.203/0001-61 - L C A SILVA LTDA *		120 dias	500 UN	JOCAR OFFICE	JOCAR OFFICE	21/09/2023 - 15:10:00	3,16	1.580,00
47.418.539/0001-29 - FORT EMPREENDIMENTOS LTDA *		120 dias	500 UN	ONDA PRO	ONDA PRO	21/09/2023 - 15:15:31	4,80	2.400,00
43.681.732/0001-05 - A P M SEREJO LTDA *		120 dias	500 UN	Unidade	BRW	22/09/2023 - 08:44:53	4,71	2.355,00
11.430.463/0001-00 - A DE A RIBEIRO - COMERCIO *		120 dias	500 UN	GOLLER	GOLLER	28/09/2023 - 08:55:44	4,86	2.430,00
45.281.794/0001-47 - C S MEDEIROS DISTRIBUIDORA LTDA *		120 dias	500 UN	CHAPARRAU	CHAPARRAU	28/09/2023 - 12:26:56	4,86	2.430,00

49.464.926/0001-27 - LRF DISTRIBUIDORA LTDA *		120 dias	500 UN	EXTRATOR GRAMPO	BYKE	28/09/2023 - 12:45:42	4,86	2.430,00
49.774.175/0001-45 - F N LOBATO LTDA *		120 dias	500 UN	MASTERPRINT	MASTERPRINT	28/09/2023 - 14:47:15	3,40	1.700,00
42.910.701/0001-08 - CAMILA L FERREIRA LTDA *		120 dias	500 UN	MASTER	MASTER	28/09/2023 - 15:27:41	4,86	2.430,00
28.766.496/0001-28 - ANTARES COMERCIO ATACADISTA LTDA *		120 dias	500 UN	Extrator de Grampo em Aço Cromado.	CAVIA	28/09/2023 - 16:46:46	4,86	2.430,00
91.824.383/0001-78 - Astor Staudt Comércio de Produtos Educativos Eireli EPP *		120 dias	500 UN	CARBRINK	CARBRINK	28/09/2023 - 16:52:51	4,86	2.430,00
02.845.044/0001-48 - V L P SOARES *		90 dias	500 UN	-	-	28/09/2023 - 19:51:49	4,86	2.430,00
11.779.667/0001-50 - DISB'L PAPELARIA LTDA-ME *		120 dias	500 UN	Carbrink	Carbrink	28/09/2023 - 20:31:22	4,86	2.430,00
15.789.821/0001-26 - DISTRIBUIDORA FILADELFIA LTDA *		120 dias	500 UN	Maxcril	Maxcril	28/09/2023 - 21:36:26	4,86	2.430,00
48.873.069/0001-56 - D DE S SILVA LTDA *		120 dias	500 UN	carbrink	carbrink	29/09/2023 - 06:00:43	4,86	2.430,00
41.483.470/0001-30 - BRASIL ESCOLAR LTDA *		90 dias	500 UN	UND	JOCAR OFFICER	29/09/2023 - 08:35:15	4,86	2.430,00

0049 - Fita Adesiva de Polipropileno. Especificações: filme de polipropileno bi-orientado amarelo translucido com adesivo acrílico a base de água. Fita para empacotamento, lacração de pacotes, fechamento de caixas de papelão, emendas e reforços, junções, proteção, marcação e diferenciação, medindo 12 mm de largura e 30m de comprimento.

Fornecedor	Observação	Validade da proposta	Qtd.	Modelo	Marca/ Fabricante	Registrado em	Valor Unitário	Valor Total
48.774.203/0001-61 - L C A SILVA LTDA *		120 dias	750 UN	EUROCEL	EUROCEL	21/09/2023 - 15:10:00	3,54	2.655,00
47.418.539/0001-29 - FORT EMPREENDIMENTOS LTDA *		120 dias	750 UN	ADELBRAS	ADELBRAS	21/09/2023 - 15:15:31	5,10	3.825,00
43.681.732/0001-05 - A P M SEREJO LTDA *		120 dias	750 UN	Unidade	BRW	22/09/2023 - 08:44:53	5,28	3.960,00
11.430.463/0001-00 - A DE A RIBEIRO - COMERCIO *		120 dias	750 UN	ADELBRAS	ADELBRAS	28/09/2023 - 08:55:44	5,44	4.080,00
45.281.794/0001-47 - C S MEDEIROS DISTRIBUIDORA LTDA *		120 dias	750 UN	EUROCEL	EUROCELL	28/09/2023 - 12:27:31	5,44	4.080,00
49.464.926/0001-27 - LRF DISTRIBUIDORA LTDA *		120 dias	750 UN	FITA ADES 12*30MM	EUROCEL	28/09/2023 - 12:45:42	5,44	4.080,00
49.774.175/0001-45 - F N LOBATO LTDA *		120 dias	750 UN	EUROCEL	EUROCEL	28/09/2023 - 14:47:15	3,81	2.857,50
28.766.496/0001-28 - ANTARES COMERCIO ATACADISTA LTDA *		120 dias	750 UN	Fita Adesiva de Polipropileno 12 mmX30m	ADELBRAS	28/09/2023 - 16:46:46	5,44	4.080,00
91.824.383/0001-78 - Astor Staudt Comércio de Produtos Educativos Eireli EPP *		120 dias	750 UN	FIX	FIX	28/09/2023 - 16:52:51	5,44	4.080,00
02.845.044/0001-48 - V L P SOARES *		90 dias	750 UN	-	-	28/09/2023 - 19:52:01	5,44	4.080,00
11.779.667/0001-50 - DISB'L PAPELARIA LTDA-ME *		120 dias	750 UN	Eurocel	Eurocel	28/09/2023 - 20:31:22	5,44	4.080,00
15.789.821/0001-26 - DISTRIBUIDORA FILADELFIA LTDA *		120 dias	750 UN	Koretech	Koretech	28/09/2023 - 21:36:26	5,44	4.080,00
48.873.069/0001-56 - D DE S SILVA LTDA *		120 dias	750 UN	3M	3M	29/09/2023 - 06:01:31	5,44	4.080,00
41.483.470/0001-30 - BRASIL ESCOLAR LTDA *		90 dias	750 UN	UND	ADELBRAS	29/09/2023 - 08:35:15	5,44	4.080,00

0050 - Fita Adesiva Dupla Face. Especificações: fita adesiva dupla face, translúcida que não amarela com o passar do tempo, suporta até 3,4 Kg, adesão instantânea com excelente capacidade de fixação, rolo de 19 mm x 20m.

Fornecedor	Observação	Validade da proposta	Qtd.	Modelo	Marca/ Fabricante	Registrado em	Valor Unitário	Valor Total
48.774.203/0001-61 - L C A SILVA LTDA *		120 dias	610 UN	EUROCEL	EUROCEL	21/09/2023 - 15:10:00	13,78	8.405,80
47.418.539/0001-29 - FORT EMPREENDIMENTOS LTDA *		120 dias	610 UN	ADELBRAS	ADELBRAS	21/09/2023 - 15:15:31	19,00	11.590,00
43.681.732/0001-05 - A P M SEREJO LTDA *		120 dias	610 UN	Unidade	BRW	22/09/2023 - 08:44:53	20,56	12.541,60
11.430.463/0001-00 - A DE A RIBEIRO - COMERCIO *		120 dias	610 UN	ADELBRAS	ADELBRAS	28/09/2023 - 08:55:44	21,20	12.932,00
45.281.794/0001-47 - C S MEDEIROS DISTRIBUIDORA LTDA *		120 dias	610 UN	ADELBRAS	ADELBRAS	28/09/2023 - 12:28:02	21,20	12.932,00
49.464.926/0001-27 - LRF DISTRIBUIDORA LTDA *		120 dias	610 UN	FITA DUPLA FACE 19*20MM	EUROCEL	28/09/2023 - 12:45:42	21,20	12.932,00
49.774.175/0001-45 - F N LOBATO LTDA *		120 dias	610 UN	EUROCEL	EUROCEL	28/09/2023 - 14:47:15	14,84	9.052,40
28.766.496/0001-28 - ANTARES COMERCIO ATACADISTA LTDA *		120 dias	610 UN	Fita Adesiva Dupla Face. 19 mm x 20m.	ADELBRAS	28/09/2023 - 16:46:46	21,20	12.932,00
33.614.584/0001-44 - COMERCIAL GOA EIRELI *		120 dias	610 UN	EUROCEL	EUROCEL	28/09/2023 - 17:40:37	21,20	12.932,00
02.845.044/0001-48 - V L P SOARES *		90 dias	610 UN	0	0	28/09/2023 - 19:52:22	21,20	12.932,00
11.779.667/0001-50 - DISB`L PAPELARIA LTDA-ME *		120 dias	610 UN	Eurocel	Eurocel	28/09/2023 - 20:31:22	21,20	12.932,00
15.789.821/0001-26 - DISTRIBUIDORA FILADELFIA LTDA *		120 dias	610 UN	Adere	Adere	28/09/2023 - 21:36:26	21,20	12.932,00
48.873.069/0001-56 - D DE S SILVA LTDA *		120 dias	610 UN	3M	3M	29/09/2023 - 06:02:37	21,20	12.932,00
41.483.470/0001-30 - BRASIL ESCOLAR LTDA *		90 dias	610 UN	UND	ADELBRAS	29/09/2023 - 08:35:15	21,20	12.932,00

0051 - Fita Adesiva Gomada. Especificações: fita de papel Kraft com adesivo em formulação de amido, medindo 38mx50mm.

Fornecedor	Observação	Validade da proposta	Qtd.	Modelo	Marca/ Fabricante	Registrado em	Valor Unitário	Valor Total
48.774.203/0001-61 - L C A SILVA LTDA *		120 dias	950 UN	EUROCEL	EUROCEL	21/09/2023 - 15:10:00	24,31	23.094,50
47.418.539/0001-29 - FORT EMPREENDIMENTOS LTDA *		120 dias	950 UN	ADELBRAS	ADELBRAS	21/09/2023 - 15:15:31	31,00	29.450,00
43.681.732/0001-05 - A P M SEREJO LTDA *		120 dias	950 UN	Unidade	ADERE	22/09/2023 - 08:44:53	36,27	34.456,50
11.430.463/0001-00 - A DE A RIBEIRO - COMERCIO *		120 dias	950 UN	ADELBRAS	ADELBRAS	28/09/2023 - 08:55:44	37,39	35.520,50
45.281.794/0001-47 - C S MEDEIROS DISTRIBUIDORA LTDA *		120 dias	950 UN	ADELBRAS	ADELBRAS	28/09/2023 - 12:30:16	37,39	35.520,50
49.464.926/0001-27 - LRF DISTRIBUIDORA LTDA *		120 dias	950 UN	FITA GOMADA 38*50MM	EUROCEL	28/09/2023 - 12:45:43	37,39	35.520,50
49.774.175/0001-45 - F N LOBATO LTDA *		120 dias	950 UN	EUROCEL	EUROCEL	28/09/2023 - 14:47:15	26,17	24.861,50
28.766.496/0001-28 - ANTARES COMERCIO ATACADISTA LTDA *		120 dias	950 UN	Fita Adesiva Gomada.38mx50mm.	ADERE	28/09/2023 - 16:46:46	37,39	35.520,50

portal de COMPRAS PÚBLICAS
A autenticidade do documento pode ser verificada no site https://validaarquivo.portaldecompraspublicas.com.br
Documento gerado eletronicamente no Portal de Compras Públicas em 09/10/2023 às 12:01:53.
Código verificador: 6C0D2D

33.614.584/0001-44 - COMERCIAL GOA EIRELI *		120 dias	950 UN	EUROCEL	EUROCEL	28/09/2023 - 17:40:37	37,39	35.520,50
02.845.044/0001-48 - V L P SOARES *		90 dias	950 UN	-	-	28/09/2023 - 19:52:43	37,39	35.520,50
11.779.667/0001-50 - DISB´L PAPELARIA LTDA-ME *		120 dias	950 UN	Adere	Adere	28/09/2023 - 20:31:22	37,39	35.520,50
15.789.821/0001-26 - DISTRIBUIDORA FILADELFIA LTDA *		120 dias	950 UN	Adere	Adere	28/09/2023 - 21:36:26	37,39	35.520,50
48.873.069/0001-56 - D DE S SILVA LTDA *		120 dias	950 UN	3M	3M	29/09/2023 - 06:03:31	37,39	35.520,50
41.483.470/0001-30 - BRASIL ESCOLAR LTDA *		90 dias	950 UN	UND	ADELBRAS	29/09/2023 - 08:35:15	37,39	35.520,50

0052 - Fita Crepe. Especificações: medindo 18mm de largura e 50m de comprimento.

Fornecedor	Observação	Validade da proposta	Qtd.	Modelo	Marca/ Fabricante	Registrado em	Valor Unitário	Valor Total
48.774.203/0001-61 - L C A SILVA LTDA *		120 dias	610 UN	EUROCEL	EUROCEL	21/09/2023 - 15:10:00	5,22	3.184,20
47.418.539/0001-29 - FORT EMPREENDIMENTOS LTDA *		120 dias	610 UN	ADELBRAS	ADELBRAS	21/09/2023 - 15:15:31	7,80	4.758,00
43.681.732/0001-05 - A P M SEREJO LTDA *		120 dias	610 UN	Unidade	ADERE	22/09/2023 - 08:44:53	7,79	4.751,90
17.063.632/0001-05 - A.A. DISTRIBUICAO E IMPORTACAO DE ARTIGOS DE DECORACAO LTDA *		120 dias	610 UN	BE ART	BE ART	27/09/2023 - 17:03:09	8,03	4.898,30
11.430.463/0001-00 - A DE A RIBEIRO - COMERCIO *		120 dias	610 UN	ADELBRAS	ADELBRAS	28/09/2023 - 08:55:44	8,03	4.898,30
45.281.794/0001-47 - C S MEDEIROS DISTRIBUIDORA LTDA *		120 dias	610 UN	SUPLYPACK	SUPLYPACK	28/09/2023 - 12:30:44	8,03	4.898,30
49.464.926/0001-27 - LRF DISTRIBUIDORA LTDA *		120 dias	610 UN	FITA CREPE 18*50MM	EUROCEL	28/09/2023 - 12:45:43	8,03	4.898,30
49.774.175/0001-45 - F N LOBATO LTDA *		120 dias	610 UN	ADERE	ADERE	28/09/2023 - 14:47:15	5,62	3.428,20
28.766.496/0001-28 - ANTARES COMERCIO ATACADISTA LTDA *		120 dias	610 UN	Fita Crepe. 18mm X50m	ADELBRAS	28/09/2023 - 16:46:46	8,03	4.898,30
91.824.383/0001-78 - Astor Staudt Comércio de Produtos Educativos Eireli EPP *		120 dias	610 UN	FIX	FIX	28/09/2023 - 16:52:51	8,03	4.898,30
33.614.584/0001-44 - COMERCIAL GOA EIRELI *		120 dias	610 UN	EUROCEL	EUROCEL	28/09/2023 - 17:40:37	8,03	4.898,30
02.845.044/0001-48 - V L P SOARES *		90 dias	610 UN	-	-	28/09/2023 - 19:53:01	8,03	4.898,30
11.779.667/0001-50 - DISB´L PAPELARIA LTDA-ME *		120 dias	610 UN	Eurocel	Eurocel	28/09/2023 - 20:31:22	8,03	4.898,30
15.789.821/0001-26 - DISTRIBUIDORA FILADELFIA LTDA *		120 dias	610 UN	Supplypack	Supplypack	28/09/2023 - 21:36:26	8,03	4.898,30
48.873.069/0001-56 - D DE S SILVA LTDA *		120 dias	610 UN	3M	3m	29/09/2023 - 06:04:31	8,03	4.898,30
41.483.470/0001-30 - BRASIL ESCOLAR LTDA *		90 dias	610 UN	UND	ADERE	29/09/2023 - 08:35:15	8,03	4.898,30

0053 - Grampeador de Mesa para 25 Folhas. Especificações: capacidade para grampear 25 folhas de gramatura do papel 75g, estrutura metálica, apoio e base plástica, utilizando grampos 24/6 e 26/6.

Fornecedor	Observação	Validade da proposta	Qtd.	Modelo	Marca/ Fabricante	Registrado em	Valor Unitário	Valor Total
48.774.203/0001-61 - L C A SILVA LTDA *		120 dias	1.250 UN	JOCAR OFFICE	JOCAR OFFICE	21/09/2023 - 15:10:00	25,83	32.287,50
47.418.539/0001-29 - FORT EMPREENDIMENTOS LTDA *		120 dias	1.250 UN	GRAMPLINE	GRAMPLINE	21/09/2023 - 15:15:31	36,00	45.000,00

portal de COMPRAS PÚBLICAS
A autenticidade do documento pode ser verificada no site https://validaarquivo.portaldecompraspublicas.com.br
Documento gerado eletronicamente no Portal de Compras Públicas em 09/10/2023 às 12:01:53.
Código verificador: 6C0D2D

Pref. Analatuba-MA
Folha 688
Rúbrica

43.681.732/0001-05 - A P M SEREJO LTDA *		120 dias	1.250 UN	Unidade	BRW	22/09/2023 - 08:44:53	38,55	48.187,50
17.063.632/0001-05 - A.A. DISTRIBUICAO E IMPORTACAO DE ARTIGOS DE DECORACAO LTDA *		120 dias	1.250 UN	BE ART	BE ART	27/09/2023 - 17:03:09	39,74	49.675,00
11.430.463/0001-00 - A DE A RIBEIRO - COMERCIO *		120 dias	1.250 UN	MOLIN	MOLIN	28/09/2023 - 08:55:44	39,74	49.675,00
43.318.713/0001-00 - L C E CALVET FILHO EMPREENDIMENTOS *		120 dias	1.250 UN	MASTERPRINT	MASTERPRINT	28/09/2023 - 10:14:35	39,74	49.675,00
45.281.794/0001-47 - C S MEDEIROS DISTRIBUIDORA LTDA *		120 dias	1.250 UN	MAPED	MAPED	28/09/2023 - 12:31:29	39,74	49.675,00
49.464.926/0001-27 - LRF DISTRIBUIDORA LTDA *		120 dias	1.250 UN	GRAMPEADOR 25FLS	LEONORA	28/09/2023 - 12:45:44	39,74	49.675,00
49.774.175/0001-45 - F N LOBATO LTDA *		120 dias	1.250 UN	GENMES	GENMES	28/09/2023 - 14:47:15	27,82	34.775,00
28.766.496/0001-28 - ANTARES COMERCIO ATACADISTA LTDA *		120 dias	1.250 UN	Grampeador de Mesa para 25 Folhas.	NOX	28/09/2023 - 16:46:46	39,74	49.675,00
91.824.383/0001-78 - Astor Staudt Comércio de Produtos Educativos Eireli EPP *		120 dias	1.250 UN	ONDA	ONDA	28/09/2023 - 16:52:51	39,74	49.675,00
33.614.584/0001-44 - COMERCIAL GOA EIRELI *		120 dias	1.250 UN	MASTERPRINT	MASTERPRINT	28/09/2023 - 17:40:37	39,74	49.675,00
02.845.044/0001-48 - V L P SOARES *		90 dias	1.250 UN	+	+	28/09/2023 - 19:53:15	39,74	49.675,00
11.779.667/0001-50 - DISB'L PAPELARIA LTDA-ME *		120 dias	1.250 UN	Jocar Office	Jocar Office	28/09/2023 - 20:31:22	39,74	49.675,00
15.789.821/0001-26 - DISTRIBUIDORA FILADELFIA LTDA *		120 dias	1.250 UN	Leonora	Leonora	28/09/2023 - 21:36:26	39,74	49.675,00
48.873.069/0001-56 - D DE S SILVA LTDA *		120 dias	1.250 UN	brw	brw	29/09/2023 - 06:05:13	39,74	49.675,00
41.483.470/0001-30 - BRASIL ESCOLAR LTDA *		90 dias	1.250 UN	UND	JOCAR OFFICER	29/09/2023 - 08:35:15	39,74	49.675,00

0054 - Grampo 23/10. Especificações: grampo em metal galvanizado, para grampeador de mesa - Caixa com 1.000 unidades.

Fornecedor	Observação	Validade da proposta	Qtd.	Modelo	Marca/ Fabricante	Registrado em	Valor Unitário	Valor Total
48.774.203/0001-61 - L C A SILVA LTDA *		120 dias	770 CX	JOCAR OFFICE	JOCAR OFFICE	21/09/2023 - 15:10:00	5,97	4.596,90
47.418.539/0001-29 - FORT EMPREENDIMENTOS LTDA *		120 dias	770 CX	BACCHI	BACCHI	21/09/2023 - 15:15:31	8,90	6.853,00
43.681.732/0001-05 - A P M SEREJO LTDA *		120 dias	770 CX	Caixa	BRW	22/09/2023 - 08:44:53	8,90	6.853,00
11.430.463/0001-00 - A DE A RIBEIRO - COMERCIO *		120 dias	770 CX	BACCHI	BACCHI	28/09/2023 - 08:55:44	9,18	7.068,60
43.318.713/0001-00 - L C E CALVET FILHO EMPREENDIMENTOS *		120 dias	770 CX	MASTERPRINT	MASTERPRINT	28/09/2023 - 10:14:36	9,18	7.068,60
45.281.794/0001-47 - C S MEDEIROS DISTRIBUIDORA LTDA *		120 dias	770 CX	EAGLE	EAGLE	28/09/2023 - 12:32:07	9,18	7.068,60
49.464.926/0001-27 - LRF DISTRIBUIDORA LTDA *		120 dias	770 CX	GRAMPO 23/10 CX 1000UND	ACC	28/09/2023 - 12:45:44	9,18	7.068,60
49.774.175/0001-45 - F N LOBATO LTDA *		120 dias	770 CX	ACC	ACC	28/09/2023 - 14:47:15	6,43	4.951,10
42.910.701/0001-08 - CAMILA L FERREIRA LTDA *		120 dias	770 CX	ACC	ACC	28/09/2023 - 15:28:22	9,18	7.068,60
28.766.496/0001-28 - ANTARES COMERCIO ATACADISTA LTDA *		120 dias	770 CX	Grampo 23/10.	ACC	28/09/2023 - 16:46:46	9,18	7.068,60
91.824.383/0001-78 - Astor Staudt Comércio de Produtos Educativos Eireli EPP *		120 dias	770 CX	YINS	YINS	28/09/2023 - 16:52:51	9,18	7.068,60

portal de COMPRAS PÚBLICAS
A autenticidade do documento pode ser verificada no site https://validaarquivo.portaldecompraspublicas.com.br
Documento gerado eletronicamente no Portal de Compras Públicas em 09/10/2023 às 12:01:53.
Código verificador: 6C0D2D

02.845.044/0001-48 - V L P SOARES *	90 dias	770 CX	+	-	28/09/2023 - 19:53:30	9,18	7.068,60
11.779.667/0001-50 - DISB´L PAPELARIA LTDA-ME *	120 dias	770 CX	Jocar Office	Jocar Office	28/09/2023 - 20:31:22	9,18	7.068,60
15.789.821/0001-26 - DISTRIBUIDORA FILADELFIA LTDA *	120 dias	770 CX	ACC	ACC	28/09/2023 - 21:36:26	9,18	7.068,60
48.873.069/0001-56 - D DE S SILVA LTDA *	120 dias	770 CX	Bacchi	Bacchi	29/09/2023 - 06:06:25	9,18	7.068,60
41.483.470/0001-30 - BRASIL ESCOLAR LTDA *	90 dias	770 CX	CX	JOCAR OFFICER	29/09/2023 - 08:35:15	9,18	7.068,60

0055 - Grampo 23/13. Especificações: grampo em metal galvanizado, para grampeador de mesa - Caixa com 1.000 unidades.

Fornecedor	Observação	Validade da proposta	Qtd.	Modelo	Marca/ Fabricante	Registrado em	Valor Unitário	Valor Total
48.774.203/0001-61 - L C A SILVA LTDA *		120 dias	720 CX	JOCAR OFFICE	JOCAR OFFICE	21/09/2023 - 15:10:00	6,54	4.708,80
47.418.539/0001-29 - FORT EMPREENDIMENTOS LTDA *		120 dias	720 CX	BACCHI	BACCHI	21/09/2023 - 15:15:31	9,70	6.984,00
43.681.732/0001-05 - A P M SEREJO LTDA *		120 dias	720 CX	Caixa	ACC	22/09/2023 - 08:44:53	9,75	7.020,00
11.430.463/0001-00 - A DE A RIBEIRO - COMERCIO *		120 dias	720 CX	BACCHI	BACCHI	28/09/2023 - 08:55:44	10,05	7.236,00
43.318.713/0001-00 - L C E CALVET FILHO EMPREENDIMENTOS *		120 dias	720 CX	MASTERPRINT	MASTERPRINT	28/09/2023 - 10:14:36	10,05	7.236,00
45.281.794/0001-47 - C S MEDEIROS DISTRIBUIDORA LTDA *		120 dias	720 CX	EAGLE	EAGLE	28/09/2023 - 12:32:35	10,05	7.236,00
49.464.926/0001-27 - LRF DISTRIBUIDORA LTDA *		120 dias	720 CX	GRAMPO 23/13 CX 1000UND	ACC	28/09/2023 - 12:45:44	10,05	7.236,00
49.774.175/0001-45 - F N LOBATO LTDA *		120 dias	720 CX	ACC	ACC	28/09/2023 - 14:47:15	7,04	5.068,80
42.910.701/0001-08 - CAMILA L FERREIRA LTDA *		120 dias	720 CX	ACC	ACC	28/09/2023 - 15:28:49	10,05	7.236,00
28.766.496/0001-28 - ANTARES COMERCIO ATACADISTA LTDA *		120 dias	720 CX	Grampo 23/13.	ACC	28/09/2023 - 16:46:46	10,05	7.236,00
91.824.383/0001-78 - Astor Staudt Comércio de Produtos Educativos Eireli EPP *		120 dias	720 CX	YINS	YINS	28/09/2023 - 16:52:51	10,05	7.236,00
02.845.044/0001-48 - V L P SOARES *		90 dias	720 CX	-	-	28/09/2023 - 19:53:45	10,05	7.236,00
11.779.667/0001-50 - DISB´L PAPELARIA LTDA-ME *		120 dias	720 CX	Jocar Office	Jocar Office	28/09/2023 - 20:31:22	10,05	7.236,00
15.789.821/0001-26 - DISTRIBUIDORA FILADELFIA LTDA *		120 dias	720 CX	ACC	ACC	28/09/2023 - 21:36:26	10,05	7.236,00
48.873.069/0001-56 - D DE S SILVA LTDA *		120 dias	720 CX	bacchi	bacchi	29/09/2023 - 06:07:19	10,05	7.236,00
41.483.470/0001-30 - BRASIL ESCOLAR LTDA *		90 dias	720 CX	CX	JOCAR OFFICER	29/09/2023 - 08:35:15	10,05	7.236,00

0056 - Grampo 23/15. Especificações: grampo em metal galvanizado, para grampeador de mesa - Caixa com 1.000 unidades.

Fornecedor	Observação	Validade da proposta	Qtd.	Modelo	Marca/ Fabricante	Registrado em	Valor Unitário	Valor Total
48.774.203/0001-61 - L C A SILVA LTDA *		120 dias	720 CX	JOCAR OFFICE	JOCAR OFFICE	21/09/2023 - 15:10:00	15,21	10.951,20
47.418.539/0001-29 - FORT EMPREENDIMENTOS LTDA *		120 dias	720 CX	BACCHI	BACCHI	21/09/2023 - 15:15:31	22,00	15.840,00
43.681.732/0001-05 - A P M SEREJO LTDA *		120 dias	720 CX	Caixa	ACC	22/09/2023 - 08:44:53	22,70	16.344,00

portal de COMPRAS PÚBLICAS
A autenticidade do documento pode ser verificada no site https://validaarquivo.portaldecompraspublicas.com.br
Documento gerado eletronicamente no Portal de Compras Públicas em 09/10/2023 às 12:01:53.
Código verificador: 6C0D2D

Pref. Anajatuba-MA
Folha 690
Rubrica

11.430.463/0001-00 - A DE A RIBEIRO - COMERCIO *	120 dias	720 CX	BACCHI	BACCHI	28/09/2023 - 08:55:44	23,40	16.848,00
43.318.713/0001-00 - L C E CALVET FILHO EMPREENDIMENTOS *	120 dias	720 CX	MASTERPRINT	MASTERPRINT	28/09/2023 - 10:14:36	23,40	16.848,00
45.281.794/0001-47 - C S MEDEIROS DISTRIBUIDORA LTDA *	120 dias	720 CX	EAGLE	EAGLE	28/09/2023 - 12:33:09	23,40	16.848,00
49.464.926/0001-27 - LRF DISTRIBUIDORA LTDA *	120 dias	720 CX	GRAMPO 23/15 CX 1000UND	ACC	28/09/2023 - 12:45:44	23,40	16.848,00
49.774.175/0001-45 - F N LOBATO LTDA *	120 dias	720 CX	ACC	ACC	28/09/2023 - 14:47:15	16,38	11.793,60
42.910.701/0001-08 - CAMILA L FERREIRA LTDA *	120 dias	720 CX	ACC	ACC	28/09/2023 - 15:29:22	23,40	16.848,00
28.766.496/0001-28 - ANTARES COMERCIO ATACADISTA LTDA *	120 dias	720 CX	Grampo 23/15.	ACC	28/09/2023 - 16:46:47	23,40	16.848,00
02.845.044/0001-48 - V L P SOARES *	90 dias	720 CX	-	-	28/09/2023 - 19:53:58	23,40	16.848,00
11.779.667/0001-50 - DISB´L PAPELARIA LTDA-ME *	120 dias	720 CX	Bacchi	Bacchi	28/09/2023 - 20:31:22	23,40	16.848,00
15.789.821/0001-26 - DISTRIBUIDORA FILADELFIA LTDA *	120 dias	720 CX	Cis	Cis	28/09/2023 - 21:36:26	23,40	16.848,00
48.873.069/0001-56 - D DE S SILVA LTDA *	120 dias	720 CX	Bacchi	Bacchi	29/09/2023 - 06:08:12	23,40	16.848,00
41.483.470/0001-30 - BRASIL ESCOLAR LTDA *	90 dias	720 CX	CX	JOCAR OFFICER	29/09/2023 - 08:35:15	23,40	16.848,00

0057 - Grampo 23/17. Especificações: grampo em metal galvanizado, para grampeador de mesa - Caixa com 1.000 unidades.

Fornecedor	Observação	Validade da proposta	Qtd.	Modelo	Marca/ Fabricante	Registrado em	Valor Unitário	Valor Total
48.774.203/0001-61 - L C A SILVA LTDA *		120 dias	720 CX	JOCAR OFFICE	JOCAR OFFICE	21/09/2023 - 15:10:00	20,96	15.091,20
47.418.539/0001-29 - FORT EMPREENDIMENTOS LTDA *		120 dias	720 CX	BACCHI	BACCHI	21/09/2023 - 15:15:31	30,00	21.600,00
43.681.732/0001-05 - A P M SEREJO LTDA *		120 dias	720 CX	Caixa	ACC	22/09/2023 - 08:44:53	31,27	22.514,40
11.430.463/0001-00 - A DE A RIBEIRO - COMERCIO *		120 dias	720 CX	BACCHI	BACCHI	28/09/2023 - 08:55:44	32,24	23.212,80
43.318.713/0001-00 - L C E CALVET FILHO EMPREENDIMENTOS *		120 dias	720 CX	MASTERPRINT	MASTERPRINT	28/09/2023 - 10:14:36	32,24	23.212,80
45.281.794/0001-47 - C S MEDEIROS DISTRIBUIDORA LTDA *		120 dias	720 CX	EAGLE	EAGLE	28/09/2023 - 12:33:39	32,24	23.212,80
49.464.926/0001-27 - LRF DISTRIBUIDORA LTDA *		120 dias	720 CX	GRAMPO 23/10 CX 1000UND	ACC	28/09/2023 - 12:45:44	32,24	23.212,80
49.774.175/0001-45 - F N LOBATO LTDA *		120 dias	720 CX	ACC	ACC	28/09/2023 - 14:47:15	22,57	16.250,40
42.910.701/0001-08 - CAMILA L FERREIRA LTDA *		120 dias	720 CX	ACC	ACC	28/09/2023 - 15:29:50	32,24	23.212,80
28.766.496/0001-28 - ANTARES COMERCIO ATACADISTA LTDA *		120 dias	720 CX	Grampo 23/17	ACC	28/09/2023 - 16:46:47	32,24	23.212,80
02.845.044/0001-48 - V L P SOARES *		90 dias	720 CX	-	-	28/09/2023 - 19:54:11	32,24	23.212,80
11.779.667/0001-50 - DISB´L PAPELARIA LTDA-ME *		120 dias	720 CX	Bacchi	Bacchi	28/09/2023 - 20:31:22	32,24	23.212,80
15.789.821/0001-26 - DISTRIBUIDORA FILADELFIA LTDA *		120 dias	720 CX	Cis	Cis	28/09/2023 - 21:36:26	32,24	23.212,80
48.873.069/0001-56 - D DE S SILVA LTDA *		120 dias	720 CX	Bacchi	Bacchi	29/09/2023 - 06:08:59	32,24	23.212,80
41.483.470/0001-30 - BRASIL ESCOLAR LTDA *		90 dias	720 CX	CX	JOCAR OFFICER	29/09/2023 - 08:35:15	32,24	23.212,80

portal de COMPRAS PÚBLICAS
A autenticidade do documento pode ser verificada no site https://validaarquivo.portaldecompraspublicas.com.br
Documento gerado eletronicamente no Portal de Compras Públicas em 09/10/2023 às 12:01:53.
Código verificador: 6C0D2D

0058 - Grampo 23/20. Especificações: grampo em metal galvanizado, para grampeador de mesa - Caixa com 1.000 unidades.

Fornecedor	Observação	Validade da proposta	Qtd.	Modelo	Marca/ Fabricante	Registrado em	Valor Unitário	Valor Total
48.774.203/0001-61 - L C A SILVA LTDA *		120 dias	720 CX	JOCAR OFFICE	JOCAR OFFICE	21/09/2023 - 15:10:00	16,85	12.132,00
47.418.539/0001-29 - FORT EMPREENDIMENTOS LTDA *		120 dias	720 CX	BACCHI	BACCHI	21/09/2023 - 15:15:31	22,90	16.488,00
43.681.732/0001-05 - A P M SEREJO LTDA *		120 dias	720 CX	Caixa	ACC	22/09/2023 - 08:44:53	25,14	18.100,80
11.430.463/0001-00 - A DE A RIBEIRO - COMERCIO *		120 dias	720 CX	BACCHI	BACCHI	28/09/2023 - 08:55:44	25,92	18.662,40
43.318.713/0001-00 - L C E CALVET FILHO EMPREENDIMENTOS *		120 dias	720 CX	MASTERPRINT	MASTERPRINT	28/09/2023 - 10:14:36	25,92	18.662,40
45.281.794/0001-47 - C S MEDEIROS DISTRIBUIDORA LTDA *		120 dias	720 CX	EAGLE	EAGLE	28/09/2023 - 12:34:12	25,92	18.662,40
49.464.926/0001-27 - LRF DISTRIBUIDORA LTDA *		120 dias	720 CX	GRAMPO 23/10 CX 1000UND	ACC	28/09/2023 - 12:45:45	25,92	18.662,40
49.774.175/0001-45 - F N LOBATO LTDA *		120 dias	720 CX	ACC	ACC	28/09/2023 - 14:47:15	18,14	13.060,80
42.910.701/0001-08 - CAMILA L FERREIRA LTDA *		120 dias	720 CX	ACC	ACC	28/09/2023 - 15:30:24	25,92	18.662,40
02.845.044/0001-48 - V L P SOARES *		90 dias	720 CX	-	-	28/09/2023 - 19:54:23	25,92	18.662,40
11.779.667/0001-50 - DISB L PAPELARIA LTDA-ME *		120 dias	720 CX	Bacchi	Bacchi	28/09/2023 - 20:31:22	25,92	18.662,40
15.789.821/0001-26 - DISTRIBUIDORA FILADELFIA LTDA *		120 dias	720 CX	ACC	ACC	28/09/2023 - 21:36:26	25,92	18.662,40
48.873.069/0001-56 - D DE S SILVA LTDA *		120 dias	720 CX	Bacchi	Bacchi	29/09/2023 - 06:09:33	25,92	18.662,40
41.483.470/0001-30 - BRASIL ESCOLAR LTDA *		90 dias	720 CX	CX	JOCAR OFFICER	29/09/2023 - 08:35:15	25,92	18.662,40

0059 - Grampo 23/23. Especificações: grampo em metal galvanizado, para grampeador de mesa - Caixa com 1.000 unidades.

Fornecedor	Observação	Validade da proposta	Qtd.	Modelo	Marca/ Fabricante	Registrado em	Valor Unitário	Valor Total
48.774.203/0001-61 - L C A SILVA LTDA *		120 dias	770 CX	JOCAR OFFICE	JOCAR OFFICE	21/09/2023 - 15:10:00	19,19	14.776,30
47.418.539/0001-29 - FORT EMPREENDIMENTOS LTDA *		120 dias	770 CX	BACCHI	BACCHI	21/09/2023 - 15:15:31	27,00	20.790,00
43.681.732/0001-05 - A P M SEREJO LTDA *		120 dias	770 CX	Caixa	ACC	22/09/2023 - 08:44:53	28,63	22.045,10
11.430.463/0001-00 - A DE A RIBEIRO - COMERCIO *		120 dias	770 CX	BACCHI	BACCHI	28/09/2023 - 08:55:44	29,52	22.730,40
43.318.713/0001-00 - L C E CALVET FILHO EMPREENDIMENTOS *		120 dias	770 CX	MASTERPRINT	MASTERPRINT	28/09/2023 - 10:14:36	29,52	22.730,40
45.281.794/0001-47 - C S MEDEIROS DISTRIBUIDORA LTDA *		120 dias	770 CX	EAGLE	EAGLE	28/09/2023 - 12:34:44	29,52	22.730,40
49.464.926/0001-27 - LRF DISTRIBUIDORA LTDA *		120 dias	770 CX	GRAMPO 23/23 CX 1000UND	ACC	28/09/2023 - 12:45:45	29,52	22.730,40
49.774.175/0001-45 - F N LOBATO LTDA *		120 dias	770 CX	ACC	ACC	28/09/2023 - 14:47:15	20,66	15.908,20
42.910.701/0001-08 - CAMILA L FERREIRA LTDA *		120 dias	770 CX	ACC	ACC	28/09/2023 - 15:31:10	29,52	22.730,40

portal de COMPRAS PÚBLICAS
A autenticidade do documento pode ser verificada no site https://validaarquivo.portaldecompraspublicas.com.br
Documento gerado eletronicamente no Portal de Compras Públicas em 09/10/2023 às 12:01:53.
Código verificador: 6C0D2D

02.845.044/0001-48 - V L P SOARES *	90 dias	770 CX	-	-	28/09/2023 - 19:54:36	29,52	22.730,40
15.789.821/0001-26 - DISTRIBUIDORA FILADELFIA LTDA *	120 dias	770 CX	ACC	ACC	28/09/2023 - 21:36:26	29,52	22.730,40
48.873.069/0001-56 - D DE S SILVA LTDA *	120 dias	770 CX	Bacchi	bacchi	29/09/2023 - 06:10:21	25,52	19.650,40
41.483.470/0001-30 - BRASIL ESCOLAR LTDA *	90 dias	770 CX	CX	JOCAR OFFICER	29/09/2023 - 08:35:15	29,52	22.730,40

0060 - Grampo 23/24. Especificações: grampo em metal galvanizado, para grampeador de mesa - Caixa com 1.000 unidades.

Fornecedor	Observação	Validade da proposta	Qtd.	Modelo	Marca/ Fabricante	Registrado em	Valor Unitário	Valor Total
48.774.203/0001-61 - L C A SILVA LTDA *		120 dias	720 CX	JOCAR OFFICE	JOCAR OFFICE	21/09/2023 - 15:10:00	20,13	14.493,60
47.418.539/0001-29 - FORT EMPREENDIMENTOS LTDA *		120 dias	720 CX	BACCHI	BACCHI	21/09/2023 - 15:15:31	28,00	20.160,00
43.681.732/0001-05 - A P M SEREJO LTDA *		120 dias	720 CX	Caixa	ACC	22/09/2023 - 08:44:53	30,04	21.628,80
11.430.463/0001-00 - A DE A RIBEIRO - COMERCIO *		120 dias	720 CX	BACCHI	BACCHI	28/09/2023 - 08:55:44	30,97	22.298,40
43.318.713/0001-00 - L C E CALVET FILHO EMPREENDIMENTOS *		120 dias	720 CX	MASTERPRINT	MASTERPRINT	28/09/2023 - 10:14:36	30,97	22.298,40
45.281.794/0001-47 - C S MEDEIROS DISTRIBUIDORA LTDA *		120 dias	720 CX	EAGLE	EAGLE	28/09/2023 - 12:35:12	30,97	22.298,40
49.464.926/0001-27 - LRF DISTRIBUIDORA LTDA *		120 dias	720 CX	GRAMPO 23/24 CX 1000UND	ACC	28/09/2023 - 12:45:46	30,97	22.298,40
49.774.175/0001-45 - F N LOBATO LTDA *		120 dias	720 CX	ACC	ACC	28/09/2023 - 14:47:15	21,68	15.609,60
42.910.701/0001-08 - CAMILA L FERREIRA LTDA *		120 dias	720 CX	ACC	ACC	28/09/2023 - 15:31:43	30,97	22.298,40
02.845.044/0001-48 - V L P SOARES *		90 dias	720 CX	-	-	28/09/2023 - 19:54:53	30,97	22.298,40
11.779.667/0001-50 - DISB´L PAPELARIA LTDA-ME *		120 dias	720 CX	Bacchi	Bacchi	28/09/2023 - 20:31:22	30,97	22.298,40
15.789.821/0001-26 - DISTRIBUIDORA FILADELFIA LTDA *		120 dias	720 CX	ACC	ACC	28/09/2023 - 21:36:26	30,97	22.298,40
48.873.069/0001-56 - D DE S SILVA LTDA *		120 dias	720 CX	bacchi	bacchi	29/09/2023 - 06:10:57	30,97	22.298,40
41.483.470/0001-30 - BRASIL ESCOLAR LTDA *		90 dias	720 CX	CX	JOCAR OFFICER	29/09/2023 - 08:35:15	30,97	22.298,40

0061 - Grampo 23/6. Especificações: grampo em metal galvanizado, para grampeador de mesa - Caixa com 1.000 unidades.

Fornecedor	Observação	Validade da proposta	Qtd.	Modelo	Marca/ Fabricante	Registrado em	Valor Unitário	Valor Total
48.774.203/0001-61 - L C A SILVA LTDA *		120 dias	720 CX	JOCAR OFFICE	JOCAR OFFICE	21/09/2023 - 15:10:00	7,31	5.263,20
47.418.539/0001-29 - FORT EMPREENDIMENTOS LTDA *		120 dias	720 CX	BACCHI	BACCHI	21/09/2023 - 15:15:31	10,00	7.200,00
43.681.732/0001-05 - A P M SEREJO LTDA *		120 dias	720 CX	Caixa	ACC	22/09/2023 - 08:44:53	10,90	7.848,00
11.430.463/0001-00 - A DE A RIBEIRO - COMERCIO *		120 dias	720 CX	BACCHI	BACCHI	28/09/2023 - 08:55:44	11,24	8.092,80
43.318.713/0001-00 - L C E CALVET FILHO EMPREENDIMENTOS *		120 dias	720 CX	MASTERPRINT	MASTERPRINT	28/09/2023 - 10:14:36	11,24	8.092,80
45.281.794/0001-47 - C S MEDEIROS DISTRIBUIDORA LTDA *		120 dias	720 CX	EAGLE	EAGLE	28/09/2023 - 12:36:39	11,24	8.092,80

portal de COMPRAS PÚBLICAS
A autenticidade do documento pode ser verificada no site https://validaarquivo.portaldecompraspublicas.com.br
Documento gerado eletronicamente no Portal de Compras Públicas em 09/10/2023 às 12:01:53.
Código verificador: 6C0D2D

49.464.926/0001-27 - LRF DISTRIBUIDORA LTDA *	120 dias	720 CX	GRAMPO 23/6 CX 1000UND	ACC	28/09/2023 - 12:45:46	11,24	8.092,80
49.774.175/0001-45 - F N LOBATO LTDA *	120 dias	720 CX	ACC	ACC	28/09/2023 - 14:47:15	7,87	5.666,40
42.910.701/0001-08 - CAMILA L FERREIRA LTDA *	120 dias	720 CX	ACC	ACC	28/09/2023 - 15:32:50	11,24	8.092,80
28.766.496/0001-28 - ANTARES COMERCIO ATACADISTA LTDA *	120 dias	720 CX	Grampo 23/6.	ACC	28/09/2023 - 16:46:47	11,24	8.092,80
02.845.044/0001-48 - V L P SOARES *	90 dias	720 CX	-	-	28/09/2023 - 19:55:16	11,24	8.092,80
11.779.667/0001-50 - DISB´L PAPELARIA LTDA-ME *	120 dias	720 CX	Bacchi	Bacchi	28/09/2023 - 20:31:22	11,24	8.092,80
15.789.821/0001-26 - DISTRIBUIDORA FILADELFIA LTDA *	120 dias	720 CX	Cis	Cis	28/09/2023 - 21:36:26	11,24	8.092,80
48.873.069/0001-56 - D DE S SILVA LTDA *	120 dias	720 CX	Bacchi	Bacchi	29/09/2023 - 06:11:56	11,24	8.092,80
41.483.470/0001-30 - BRASIL ESCOLAR LTDA *	90 dias	720 CX	CX	JOCAR OFFICER	29/09/2023 - 08:35:15	11,24	8.092,80

0062 - Grampo 23/8. Especificações: grampo em metal galvanizado, para grampeador de mesa - Caixa com 1.000 unidades.

Fornecedor	Observação	Validade da proposta	Qtd.	Modelo	Marca/ Fabricante	Registrado em	Valor Unitário	Valor Total
48.774.203/0001-61 - L C A SILVA LTDA *		120 dias	870 CX	JOCAR OFFICE	JOCAR OFFICE	21/09/2023 - 15:10:00	8,97	7.803,90
47.418.539/0001-29 - FORT EMPREENDIMENTOS LTDA *		120 dias	870 CX	BACCHI	BACCHI	21/09/2023 - 15:15:31	12,00	10.440,00
43.681.732/0001-05 - A P M SEREJO LTDA *		120 dias	870 CX	Caixa	ACC	22/09/2023 - 08:44:53	13,38	11.640,60
11.430.463/0001-00 - A DE A RIBEIRO - COMERCIO *		120 dias	870 CX	BACCHI	BACCHI	28/09/2023 - 08:55:44	13,79	11.997,30
43.318.713/0001-00 - L C E CALVET FILHO EMPREENDIMENTOS *		120 dias	870 CX	MASTERPRINT	MASTERPRINT	28/09/2023 - 10:14:36	13,79	11.997,30
45.281.794/0001-47 - C S MEDEIROS DISTRIBUIDORA LTDA *		120 dias	870 CX	EAGLE	EAGLE	28/09/2023 - 12:37:14	13,79	11.997,30
49.464.926/0001-27 - LRF DISTRIBUIDORA LTDA *		120 dias	870 CX	GRAMPO 23/8 CX 1000UND	ACC	28/09/2023 - 12:45:46	13,79	11.997,30
49.774.175/0001-45 - F N LOBATO LTDA *		120 dias	870 CX	ACC	ACC	28/09/2023 - 14:47:15	9,65	8.395,50
42.910.701/0001-08 - CAMILA L FERREIRA LTDA *		120 dias	870 CX	ACC	ACC	28/09/2023 - 15:33:13	13,79	11.997,30
28.766.496/0001-28 - ANTARES COMERCIO ATACADISTA LTDA *		120 dias	870 CX	Grampo 23/8.	ACC	28/09/2023 - 16:46:47	13,79	11.997,30
02.845.044/0001-48 - V L P SOARES *		90 dias	870 CX	-	-	28/09/2023 - 19:55:35	13,79	11.997,30
11.779.667/0001-50 - DISB´L PAPELARIA LTDA-ME *		120 dias	870 CX	Bacchi	Bacchi	28/09/2023 - 20:31:22	13,79	11.997,30
15.789.821/0001-26 - DISTRIBUIDORA FILADELFIA LTDA *		120 dias	870 CX	Cis	Cis	28/09/2023 - 21:36:26	13,79	11.997,30
48.873.069/0001-56 - D DE S SILVA LTDA *		120 dias	870 CX	bacchi	Bacchi	29/09/2023 - 06:12:53	13,79	11.997,30
41.483.470/0001-30 - BRASIL ESCOLAR LTDA *		90 dias	870 CX	CX	JOCAR OFFICER	29/09/2023 - 08:35:15	13,79	11.997,30

0063 - Grampo 24/6. Especificações: grampo em metal galvanizado, para grampeador de mesa - Caixa com 1.000 unidades.

portal de COMPRAS PÚBLICAS
A autenticidade do documento pode ser verificada no site https://validaarquivo.portaldecompraspublicas.com.br
Documento gerado eletronicamente no Portal de Compras Públicas em 09/10/2023 às 12:01:53.
Código verificador: 6C0D2D

Fornecedor	Observação	Validade da proposta	Qtd.	Modelo	Marca/ Fabricante	Registrado em	Valor Unitário	Valor Total
48.774.203/0001-61 - L C A SILVA LTDA *		120 dias	600 CX	JOCAR OFFICE	JOCAR OFFICE	21/09/2023 - 15:10:00	9,75	5.850,00
47.418.539/0001-29 - FORT EMPREENDIMENTOS LTDA *		120 dias	600 CX	BACCHI	BACCHI	21/09/2023 - 15:15:31	13,90	8.340,00
43.681.732/0001-05 - A P M SEREJO LTDA *		120 dias	600 CX	Caixa	ACC	22/09/2023 - 08:44:53	14,55	8.730,00
11.430.463/0001-00 - A DE A RIBEIRO - COMERCIO *		120 dias	600 CX	BACCHI	BACCHI	28/09/2023 - 08:55:44	15,00	9.000,00
43.318.713/0001-00 - L C E CALVET FILHO EMPREENDIMENTOS *		120 dias	600 CX	MASTERPRINT	MASTERPRINT	28/09/2023 - 10:14:36	15,00	9.000,00
45.281.794/0001-47 - C S MEDEIROS DISTRIBUIDORA LTDA *		120 dias	600 CX	EAGLE	EAGLE	28/09/2023 - 12:37:43	15,00	9.000,00
49.464.926/0001-27 - LRF DISTRIBUIDORA LTDA *		120 dias	600 CX	GRAMPO 24/06 CX 1000UND	ACC	28/09/2023 - 12:45:47	15,00	9.000,00
49.774.175/0001-45 - F N LOBATO LTDA *		120 dias	600 CX	ACC	ACC	28/09/2023 - 14:47:15	10,50	6.300,00
42.910.701/0001-08 - CAMILA L FERREIRA LTDA *		120 dias	600 CX	ACC	ACC	28/09/2023 - 15:34:15	15,00	9.000,00
02.845.044/0001-48 - V L P SOARES *		90 dias	600 CX	-	-	28/09/2023 - 19:55:48	15,00	9.000,00
15.789.821/0001-26 - DISTRIBUIDORA FILADELFIA LTDA *		120 dias	600 CX	Cis	Cis	28/09/2023 - 21:36:26	15,00	9.000,00
48.873.069/0001-56 - D DE S SILVA LTDA *		120 dias	600 CX	Bacchi	Bacchi	29/09/2023 - 06:13:35	15,00	9.000,00
41.483.470/0001-30 - BRASIL ESCOLAR LTDA *		90 dias	600 CX	CX	JOCAR OFFICER	29/09/2023 - 08:35:15	15,00	9.000,00

0064 - GRAMPO 26/6. Especificações: grampo em metal galvanizado, para grampeador de mesa - Caixa com 1.000 unidades.

Fornecedor	Observação	Validade da proposta	Qtd.	Modelo	Marca/ Fabricante	Registrado em	Valor Unitário	Valor Total
48.774.203/0001-61 - L C A SILVA LTDA *		120 dias	1.170 CX	JOCAR OFFICE	JOCAR OFFICE	21/09/2023 - 15:10:00	3,27	3.825,90
47.418.539/0001-29 - FORT EMPREENDIMENTOS LTDA *		120 dias	1.170 CX	BACCHI	BACCHI	21/09/2023 - 15:15:31	4,98	5.826,60
43.681.732/0001-05 - A P M SEREJO LTDA *		120 dias	1.170 CX	Caixa	BRW	22/09/2023 - 08:44:53	4,88	5.709,60
11.430.463/0001-00 - A DE A RIBEIRO - COMERCIO *		120 dias	1.170 CX	BACCHI	BACCHI	28/09/2023 - 08:55:44	5,03	5.885,10
43.318.713/0001-00 - L C E CALVET FILHO EMPREENDIMENTOS *		120 dias	1.170 CX	MASTERPRINT	MASTERPRINT	28/09/2023 - 10:14:36	5,03	5.885,10
45.281.794/0001-47 - C S MEDEIROS DISTRIBUIDORA LTDA *		120 dias	1.170 CX	EAGLE	EAGLE	28/09/2023 - 12:38:23	5,03	5.885,10
49.464.926/0001-27 - LRF DISTRIBUIDORA LTDA *		120 dias	1.170 CX	GRAMPO 26/6 CX 1000UND	MASTERPRINT	28/09/2023 - 12:45:47	5,03	5.885,10
49.774.175/0001-45 - F N LOBATO LTDA *		120 dias	1.170 CX	MASTERPRINT	MASTERPRINT	28/09/2023 - 14:47:15	3,52	4.118,40
42.910.701/0001-08 - CAMILA L FERREIRA LTDA *		120 dias	1.170 CX	ACC -	ACC	28/09/2023 - 15:34:49	5,03	5.885,10
28.766.496/0001-28 - ANTARES COMERCIO ATACADISTA LTDA *		120 dias	1.170 CX	GRAMPO 26/6.	BRW	28/09/2023 - 16:46:47	5,03	5.885,10
91.824.383/0001-78 - Astor Staudt Comércio de Produtos Educativos Eireli EPP *		120 dias	1.170 CX	LAPISPEP	LAPISPEPL	28/09/2023 - 16:52:51	5,03	5.885,10
02.845.044/0001-48 - V L P SOARES *		90 dias	1.170 CX	-	-	28/09/2023 - 19:56:01	5,03	5.885,10

portal de COMPRAS PÚBLICAS
A autenticidade do documento pode ser verificada no site https://validaarquivo.portaldecompraspublicas.com.br
Documento gerado eletronicamente no Portal de Compras Públicas em 09/10/2023 às 12:01:53.
Código verificador: 6C0D2D

15.789.821/0001-26 - DISTRIBUIDORA FILADELFIA LTDA *	120 dias	1.170 CX	Joccar	Joccar	28/09/2023 - 21:36:26	5,03	5.885,10
48.873.069/0001-56 - D DE S SILVA LTDA *	120 dias	1.170 CX	Bacchi	Bacchi	29/09/2023 - 06:14:20	5,03	5.885,10
41.483.470/0001-30 - BRASIL ESCOLAR LTDA *	90 dias	1.170 CX	CX	JOCAR OFFICER	29/09/2023 - 08:35:15	5,03	5.885,10

0065 - Lápis Preto Nº 2 HB. Especificações: apontado em madeira com mina resistente e escrita macia, não tóxico e de alta durabilidade – Caixa com 144 unidades.

Fornecedor	Observação	Validade da proposta	Qtd.	Modelo	Marca/ Fabricante	Registrado em	Valor Unitário	Valor Total
48.774.203/0001-61 - L C A SILVA LTDA *		120 dias	970 CX	MULTI COLOR	MULTI COLOR	21/09/2023 - 15:10:00	40,31	39.100,70
47.418.539/0001-29 - FORT EMPREENDIMENTOS LTDA *		120 dias	970 CX	SERELEPE	SERELEPE	21/09/2023 - 15:15:31	52,00	50.440,00
43.681.732/0001-05 - A P M SEREJO LTDA *		120 dias	970 CX	Caixa	BRW	22/09/2023 - 08:44:53	60,15	58.345,50
17.063.632/0001-05 - A.A. DISTRIBUICAO E IMPORTACAO DE ARTIGOS DE DECORACAO LTDA *		120 dias	970 CX	BE ART	BE ART	27/09/2023 - 17:03:09	62,01	60.149,70
11.430.463/0001-00 - A DE A RIBEIRO - COMERCIO *		120 dias	970 CX	LEO&LEO	LEO&LEO	28/09/2023 - 08:55:44	62,01	60.149,70
43.318.713/0001-00 - L C E CALVET FILHO EMPREENDIMENTOS *		120 dias	970 CX	ECOLE	ECOLE	28/09/2023 - 10:14:36	62,01	60.149,70
45.281.794/0001-47 - C S MEDEIROS DISTRIBUIDORA LTDA *		120 dias	970 CX	SEXTAVO	SEXTAVO	28/09/2023 - 12:38:58	62,01	60.149,70
49.464.926/0001-27 - LRF DISTRIBUIDORA LTDA *		120 dias	970 CX	LAPIS PRETO N°2 CX 144UND	LYKE	28/09/2023 - 12:45:47	62,01	60.149,70
49.774.175/0001-45 - F N LOBATO LTDA *		120 dias	970 CX	FABER CASTEL	FABER CASTEL	28/09/2023 - 14:47:15	43,41	42.107,70
42.910.701/0001-08 - CAMILA L FERREIRA LTDA *		120 dias	970 CX	LEO E LEO	LEO E LEO	28/09/2023 - 15:35:27	62,01	60.149,70
28.766.496/0001-28 - ANTARES COMERCIO ATACADISTA LTDA *		120 dias	970 CX	Lápis Preto Nº 2 HB.	LYKE	28/09/2023 - 16:46:47	62,01	60.149,70
91.824.383/0001-78 - Astor Staudt Comércio de Produtos Educativos Eireli EPP *		120 dias	970 CX	LAPISPEPL	LAPISPEPL	28/09/2023 - 16:52:51	62,01	60.149,70
33.614.584/0001-44 - COMERCIAL GOA EIRELI *		120 dias	970 CX	BRW	BRW	28/09/2023 - 17:40:37	62,01	60.149,70
02.845.044/0001-48 - V L P SOARES *		90 dias	970 CX	-	-	28/09/2023 - 19:56:14	62,01	60.149,70
11.779.667/0001-50 - DISB L PAPELARIA LTDA-ME *		120 dias	970 CX	Serelepe	Serelepe	28/09/2023 - 20:31:22	62,01	60.149,70
15.789.821/0001-26 - DISTRIBUIDORA FILADELFIA LTDA *		120 dias	970 CX	Leonora	Leonora	28/09/2023 - 21:36:26	62,01	60.149,70
48.873.069/0001-56 - D DE S SILVA LTDA *		120 dias	970 CX	cis	cis	29/09/2023 - 06:14:45	62,01	60.149,70
41.483.470/0001-30 - BRASIL ESCOLAR LTDA *		90 dias	970 CX	CX	JOCAR OFFICER	29/09/2023 - 08:35:15	62,01	60.149,70

0066 - Lapiseira Grafite 0,9mm. Especificações: corpo em plástico rígido, ponta, tampa e clip em metal, comprimento: 143mm, diâmetro: 9mm, composição: resina termoplástica, grafite e metal – Caixa com 12 unidades.

Fornecedor	Observação	Validade da proposta	Qtd.	Modelo	Marca/ Fabricante	Registrado em	Valor Unitário	Valor Total
48.774.203/0001-61 - L C A SILVA LTDA *		120 dias	350 CX	COMPACTOR	COMPACTOR	21/09/2023 - 15:10:00	74,40	26.040,00

portal de COMPRAS PÚBLICAS
A autenticidade do documento pode ser verificada no site https://validaarquivo.portaldecompraspublicas.com.br
Documento gerado eletronicamente no Portal de Compras Públicas em 09/10/2023 às 12:01:53.
Código verificador: 6C0D2D

47.418.539/0001-29 - FORT EMPREENDIMENTOS LTDA *	120 dias	350 CX	CIS	CIS	21/09/2023 - 15:15:31	102,00	35.700,00
43.681.732/0001-05 - A P M SEREJO LTDA *	120 dias	350 CX	Caixa	BRW	22/09/2023 - 08:44:53	111,02	38.857,00
11.430.463/0001-00 - A DE A RIBEIRO - COMERCIO *	120 dias	350 CX	LEO&LEO	LEO&LEO	28/09/2023 - 08:55:44	114,45	40.057,50
45.281.794/0001-47 - C S MEDEIROS DISTRIBUIDORA LTDA *	120 dias	350 CX	FEBRE - CASTELL	FEBRE - CASTELL	28/09/2023 - 12:39:41	114,45	40.057,50
49.464.926/0001-27 - LRF DISTRIBUIDORA LTDA *	120 dias	350 CX	LAPIS GRAFITE 0,9MM	LEONORA	28/09/2023 - 12:45:47	114,45	40.057,50
49.774.175/0001-45 - F N LOBATO LTDA *	120 dias	350 CX	BRW	BRW	28/09/2023 - 14:47:15	80,12	28.042,00
28.766.496/0001-28 - ANTARES COMERCIO ATACADISTA LTDA *	120 dias	350 CX	Lapiseira Grafite 0,9mm.	LEONORA	28/09/2023 - 16:46:47	114,45	40.057,50
91.824.383/0001-78 - Astor Staudt Comércio de Produtos Educativos Eireli EPP *	120 dias	350 CX	ONDA	ONDA	28/09/2023 - 16:52:51	114,45	40.057,50
33.614.584/0001-44 - COMERCIAL GOA EIRELI *	120 dias	350 CX	BRW	BRW	28/09/2023 - 17:40:37	114,45	40.057,50
02.845.044/0001-48 - V L P SOARES *	90 dias	350 CX	-	-	28/09/2023 - 19:56:25	114,45	40.057,50
11.779.667/0001-50 - DISB´L PAPELARIA LTDA-ME *	120 dias	350 CX	Jocar Office	Jocar Office	28/09/2023 - 20:31:22	114,45	40.057,50
15.789.821/0001-26 - DISTRIBUIDORA FILADELFIA LTDA *	120 dias	350 CX	BRW	BRW	28/09/2023 - 21:36:26	114,45	40.057,50
48.873.069/0001-56 - D DE S SILVA LTDA *	120 dias	350 CX	cis	cis	29/09/2023 - 06:15:54	114,45	40.057,50
41.483.470/0001-30 - BRASIL ESCOLAR LTDA *	90 dias	350 CX	CX	JOCAR OFFICER	29/09/2023 - 08:35:15	114,45	40.057,50

0067 - Livro Protocolo Correspondência. Especificações: com 100 folhas pautadas e numeradas sequencialmente, com capa dura, no formato 148 x 202 mm e com encadernação costurada.

Fornecedor	Observação	Validade da proposta	Qtd.	Modelo	Marca/ Fabricante	Registrado em	Valor Unitário	Valor Total
48.774.203/0001-61 - L C A SILVA LTDA *		120 dias	880 UN	SÃO DOMINGOS	SÃO DOMINGOS	21/09/2023 - 15:10:00	12,84	11.299,20
47.418.539/0001-29 - FORT EMPREENDIMENTOS LTDA *		120 dias	880 UN	TILIBRA	TILIBRA	21/09/2023 - 15:15:31	18,00	15.840,00
43.681.732/0001-05 - A P M SEREJO LTDA *		120 dias	880 UN	Unidade	TILIBRA	22/09/2023 - 08:44:53	19,16	16.860,80
11.430.463/0001-00 - A DE A RIBEIRO - COMERCIO *		120 dias	880 UN	TILIBRA	TILIBRA	28/09/2023 - 08:55:44	19,75	17.380,00
45.281.794/0001-47 - C S MEDEIROS DISTRIBUIDORA LTDA *		120 dias	880 UN	TILIBRA	TILIBRA	28/09/2023 - 12:40:10	19,75	17.380,00
49.464.926/0001-27 - LRF DISTRIBUIDORA LTDA *		120 dias	880 UN	LIVRO PROTOCOLO 100FLS	BAAG	28/09/2023 - 12:45:47	19,75	17.380,00
49.774.175/0001-45 - F N LOBATO LTDA *		120 dias	880 UN	SÃO DOMINGOS	SÃO DOMINGOS	28/09/2023 - 14:47:15	13,83	12.170,40
28.766.496/0001-28 - ANTARES COMERCIO ATACADISTA LTDA *		120 dias	880 UN	Livro Protocolo Correspondência.	SÃO DOMINGOS	28/09/2023 - 16:46:47	19,75	17.380,00
91.824.383/0001-78 - Astor Staudt Comércio de Produtos Educativos Eireli EPP *		120 dias	880 UN	SD	SD	28/09/2023 - 16:52:51	19,75	17.380,00
33.614.584/0001-44 - COMERCIAL GOA EIRELI *		120 dias	880 UN	SÃO DOMINGOS	SÃO DOMINGOS	28/09/2023 - 17:40:37	19,75	17.380,00
02.845.044/0001-48 - V L P SOARES *		90 dias	880 UN	-	-	28/09/2023 - 19:56:40	19,75	17.380,00
11.779.667/0001-50 - DISB´L PAPELARIA LTDA-ME *		120 dias	880 UN	Tilibra	Tilibra	28/09/2023 - 20:31:22	19,75	17.380,00
15.789.821/0001-26 - DISTRIBUIDORA FILADELFIA LTDA *		120 dias	880 UN	Tilibra	Tilibra	28/09/2023 - 21:36:26	19,75	17.380,00

portal de COMPRAS PÚBLICAS
A autenticidade do documento pode ser verificada no site https://validaarquivo.portaldecompraspublicas.com.br
Documento gerado eletronicamente no Portal de Compras Públicas em 09/10/2023 às 12:01:53.
Código verificador: 6C0D2D

48.873.069/0001-56 - D DE S SILVA LTDA *	120 dias	880 UN	Tilibra	Tilibra	29/09/2023 - 06:17:06	19,75	17.380,00
41.483.470/0001-30 - BRASIL ESCOLAR LTDA *	90 dias	880 UN	UND	FORONI	29/09/2023 - 08:35:15	19,75	17.380,00

0068 - Malote A4 Transparente com Botão. Especificações: formato A4 - 33,2 cm x 23,7 cm, composto em Polipropileno, com fechamento em botão de pressão.

Fornecedor	Observação	Validade da proposta	Qtd.	Modelo	Marca/ Fabricante	Registrado em	Valor Unitário	Valor Total
48.774.203/0001-61 - L C A SILVA LTDA *		120 dias	560 UN	DELLO	DELLO	21/09/2023 - 15:10:00	6,89	3.858,40
47.418.539/0001-29 - FORT EMPREENDIMENTOS LTDA *		120 dias	560 UN	DAC	DAC	21/09/2023 - 15:15:31	10,00	5.600,00
43.681.732/0001-05 - A P M SEREJO LTDA *		120 dias	560 UN	Unidade	DELLO	22/09/2023 - 08:44:53	10,27	5.751,20
11.430.463/0001-00 - A DE A RIBEIRO - COMERCIO *		120 dias	560 UN	DAC	DAC	28/09/2023 - 08:55:44	10,59	5.930,40
45.281.794/0001-47 - C S MEDEIROS DISTRIBUIDORA LTDA *		120 dias	560 UN	DAC	DAC	28/09/2023 - 12:40:50	10,59	5.930,40
49.464.926/0001-27 - LRF DISTRIBUIDORA LTDA *		120 dias	560 UN	MALOTE A4	DAC	28/09/2023 - 12:45:47	10,59	5.930,40
49.774.175/0001-45 - F N LOBATO LTDA *		120 dias	560 UN	ACP	ACP	28/09/2023 - 14:47:15	7,41	4.149,60
28.766.496/0001-28 - ANTARES COMERCIO ATACADISTA LTDA *		120 dias	560 UN	Malote A4 Transparente com Botão	DAC	28/09/2023 - 16:46:47	10,59	5.930,40
02.845.044/0001-48 - V L P SOARES *		90 dias	560 UN	-	-	28/09/2023 - 19:56:52	10,59	5.930,40
15.789.821/0001-26 - DISTRIBUIDORA FILADELFIA LTDA *		120 dias	560 UN	DAC	DAC	28/09/2023 - 21:36:26	10,59	5.930,40
48.873.069/0001-56 - D DE S SILVA LTDA *		120 dias	560 UN	dac	dac	29/09/2023 - 06:18:23	10,59	5.930,40
41.483.470/0001-30 - BRASIL ESCOLAR LTDA *		90 dias	560 UN	UND	DELO	29/09/2023 - 08:35:15	10,59	5.930,40

0069 - Minas Grafite 0.9 Hb para Lapiseiras grafite. Especificações: graduação dos grafites: HB, espessura: 9 mm – Caixa com 12 tubetes com 24 grafites.

Fornecedor	Observação	Validade da proposta	Qtd.	Modelo	Marca/ Fabricante	Registrado em	Valor Unitário	Valor Total
48.774.203/0001-61 - L C A SILVA LTDA *		120 dias	410 CX	COMPACTOR	COMPACTOR	21/09/2023 - 15:10:00	11,32	4.641,20
47.418.539/0001-29 - FORT EMPREENDIMENTOS LTDA *		120 dias	410 CX	CIS	CIS	21/09/2023 - 15:15:31	16,98	6.961,80
43.681.732/0001-05 - A P M SEREJO LTDA *		120 dias	410 CX	Caixa	BRW	22/09/2023 - 08:44:53	16,89	6.924,90
11.430.463/0001-00 - A DE A RIBEIRO - COMERCIO *		120 dias	410 CX	LEO&LEO	LEO&LEO	28/09/2023 - 08:55:44	17,41	7.138,10
45.281.794/0001-47 - C S MEDEIROS DISTRIBUIDORA LTDA *		120 dias	410 CX	TILIBRA	TILIBRA	28/09/2023 - 12:41:46	17,41	7.138,10
49.464.926/0001-27 - LRF DISTRIBUIDORA LTDA *		120 dias	410 CX	MINA GRAFITE CX 12TUBOS	LEONORA	28/09/2023 - 12:45:48	17,41	7.138,10
49.774.175/0001-45 - F N LOBATO LTDA *		120 dias	410 CX	BRW	BRW	28/09/2023 - 14:47:15	12,19	4.997,90
02.845.044/0001-48 - V L P SOARES *		90 dias	410 CX	-	-	28/09/2023 - 19:57:08	17,41	7.138,10
11.779.667/0001-50 - DISB L PAPELARIA LTDA-ME *		120 dias	410 CX	Leo e Leo	Leo e Leo	28/09/2023 - 20:31.22	17,41	7.138,10
15.789.821/0001-26 - DISTRIBUIDORA FILADELFIA LTDA *		120 dias	410 CX	Leonora	Leonora	28/09/2023 - 21:36.26	17,41	7.138,10

portal de COMPRAS PÚBLICAS
A autenticidade do documento pode ser verificada no site https://validaarquivo.portaldecompraspublicas.com.br
Documento gerado eletronicamente no Portal de Compras Públicas em 09/10/2023 às 12:01:53.
Código verificador: 6C0D2D

Prof. Anajatuba-MA
Folha 698
Rubrica

48.873.069/0001-56 - D DE S SILVA LTDA *		120 dias	410 CX	Cis	Cis	29/09/2023 - 06:19:01	17,41	7.138,10
41.483.470/0001-30 - BRASIL ESCOLAR LTDA *		90 dias	410 CX	CX	JOCAR OFFICER	29/09/2023 - 08:35:15	17,41	7.138,10

0070 - MOLHADOR DE DEDOS: Especificação: em pasta, ligeiramente perfumado, para manuseio de papeis e papel moeda. Embalagem com 12 g.

Fornecedor	Observação	Validade da proposta	Qtd.	Modelo	Marca/ Fabricante	Registrado em	Valor Unitário	Valor Total
48.774.203/0001-61 - L C A SILVA LTDA *		120 dias	300 UN	WALEU	WALEU	21/09/2023 - 15:10:00	2,83	849,00
47.418.539/0001-29 - FORT EMPREENDIMENTOS LTDA *		120 dias	300 UN	CONTA FACIL	CONTA FACIL	21/09/2023 - 15:15:32	4,30	1.290,00
43.681.732/0001-05 - A P M SEREJO LTDA *		120 dias	300 UN	Unidade	BRW	22/09/2023 - 08:44:53	4,22	1.266,00
11.430.463/0001-00 - A DE A RIBEIRO - COMERCIO *		120 dias	300 UN	RADEX	RADEX	28/09/2023 - 08:55:44	4,35	1.305,00
45.281.794/0001-47 - C S MEDEIROS DISTRIBUIDORA LTDA *		120 dias	300 UN	DEPEX	DEPEX	28/09/2023 - 12:42:12	4,35	1.305,00
49.464.926/0001-27 - LRF DISTRIBUIDORA LTDA *		120 dias	300 UN	MOLHADOR DE DEDOS12 G	BRW	28/09/2023 - 12:45:48	4,35	1.305,00
49.774.175/0001-45 - F N LOBATO LTDA *		120 dias	300 UN	RADEX	RADEX	28/09/2023 - 14:47:15	3,05	915,00
28.766.496/0001-28 - ANTARES COMERCIO ATACADISTA LTDA *		120 dias	300 UN	MOLHADOR DE DEDOS	JAPAN	28/09/2023 - 16:46:47	4,35	1.305,00
91.824.383/0001-78 - Astor Staudt Comércio de Produtos Educativos Eireli EPP *		120 dias	300 UN	CARBRINK	CARBRINK	28/09/2023 - 16:52:51	4,35	1.305,00
02.845.044/0001-48 - V L P SOARES *		90 dias	300 UN	-	-	28/09/2023 - 19:57:21	4,35	1.305,00
11.779.667/0001-50 - DISB'L PAPELARIA LTDA-ME *		120 dias	300 UN	Valeu	Valeu	28/09/2023 - 20:31:22	4,35	1.305,00
15.789.821/0001-26 - DISTRIBUIDORA FILADELFIA LTDA *		120 dias	300 UN	Waleu	Waleu	28/09/2023 - 21:36:26	4,35	1.305,00
48.873.069/0001-56 - D DE S SILVA LTDA *		120 dias	300 UN	VMP	vmp	29/09/2023 - 06:20:13	4,35	1.305,00
41.483.470/0001-30 - BRASIL ESCOLAR LTDA *		90 dias	300 UN	UND	RADEX	29/09/2023 - 08:35:15	4,35	1.305,00

0071 - Papel Carbono na cor preta, Tamanho A4, medindo: 297mm comprimento e 210 mm de largura - Caixa com 100 folhas.

Fornecedor	Observação	Validade da proposta	Qtd.	Modelo	Marca/ Fabricante	Registrado em	Valor Unitário	Valor Total
48.774.203/0001-61 - L C A SILVA LTDA *		120 dias	260 CX	RADEX	RADEX	21/09/2023 - 15:10:00	35,87	9.326,20
47.418.539/0001-29 - FORT EMPREENDIMENTOS LTDA *		120 dias	260 CX	CIS	CIS	21/09/2023 - 15:15:32	55,00	14.300,00
43.681.732/0001-05 - A P M SEREJO LTDA *		120 dias	260 CX	Caixa	CIS	22/09/2023 - 08:44:53	53,51	13.912,60
11.430.463/0001-00 - A DE A RIBEIRO - COMERCIO *		120 dias	260 CX	RADEX	RADEX	28/09/2023 - 08:55:44	55,17	14.344,20
45.281.794/0001-47 - C S MEDEIROS DISTRIBUIDORA LTDA *		120 dias	260 CX	CIS	CIS	28/09/2023 - 12:42:56	55,17	14.344,20
49.464.926/0001-27 - LRF DISTRIBUIDORA LTDA *		120 dias	260 CX	PAPAEL CARBONO CX 100FLS	TRIS	28/09/2023 - 12:45:48	55,17	14.344,20
49.774.175/0001-45 - F N LOBATO LTDA *		120 dias	260 CX	RADEX	RADEX	28/09/2023 - 14:47:15	38,62	10.041,20

portal de COMPRAS PÚBLICAS
A autenticidade do documento pode ser verificada no site https://validaarquivo.portaldecompraspublicas.com.br
Documento gerado eletronicamente no Portal de Compras Públicas em 09/10/2023 às 12:01:53.
Código verificador: 6C0D2D

28.766.496/0001-28 - ANTARES COMERCIO ATACADISTA LTDA *	120 dias	260 CX	Papel Carbono na cor preta A4	RADEX	28/09/2023 - 16:46:47	55,17	14.344,20
91.824.383/0001-78 - Astor Staudt Comércio de Produtos Educativos Eireli EPP *	120 dias	260 CX	GRAMP	GRAMP	28/09/2023 - 16:52:51	55,17	14.344,20
02.845.044/0001-48 - V L P SOARES *	90 dias	260 CX	-	-	28/09/2023 - 19:57:37	55,17	14.344,20
15.789.821/0001-26 - DISTRIBUIDORA FILADELFIA LTDA *	120 dias	260 CX	Genial GB	Genial GB	28/09/2023 - 21:36:26	55,17	14.344,20
48.873.069/0001-56 - D DE S SILVA LTDA *	120 dias	260 CX	VMP	vmp	29/09/2023 - 06:21:13	55,17	14.344,20
41.483.470/0001-30 - BRASIL ESCOLAR LTDA *	90 dias	260 CX	CX	MASTERPRINT	29/09/2023 - 08:35:15	55,17	14.344,20

0072 - Pasta Aba Elástica Oficio. Especificações: dimensões 33cm x 24cm x 55mm (comprimento x largura x espessura), material plástico, possuindo abas no interior da pasta e elástico para fechamento e perfeita para armazenar e guardar seus documentos e cores variadas.

Fornecedor	Observação	Validade da proposta	Qtd.	Modelo	Marca/ Fabricante	Registrado em	Valor Unitário	Valor Total
48.774.203/0001-61 - L C A SILVA LTDA *		120 dias	5.200 UN	DAC	DAC	21/09/2023 - 15:10:00	7,75	40.300,00
47.418.539/0001-29 - FORT EMPREENDIMENTOS LTDA *		120 dias	5.200 UN	ACP	ACP	21/09/2023 - 15:15:32	10,90	56.680,00
43.681.732/0001-05 - A P M SEREJO LTDA *		120 dias	5.200 UN	Unidade	DELLO	22/09/2023 - 08:44:53	11,56	60.112,00
11.430.463/0001-00 - A DE A RIBEIRO - COMERCIO *		120 dias	5.200 UN	POLIBRAS	POLIBRAS	28/09/2023 - 08:55:44	11,92	61.984,00
45.281.794/0001-47 - C S MEDEIROS DISTRIBUIDORA LTDA *		120 dias	5.200 UN	POLIBRAS	POLIBRAS	28/09/2023 - 12:43:32	11,92	61.984,00
49.464.926/0001-27 - LRF DISTRIBUIDORA LTDA *		120 dias	5.200 UN	PASTA ABA	ACP	28/09/2023 - 12:45:48	11,92	61.984,00
49.774.175/0001-45 - F N LOBATO LTDA *		120 dias	5.200 UN	DELLO	DELLO	28/09/2023 - 14:47:15	8,34	43.368,00
28.766.496/0001-28 - ANTARES COMERCIO ATACADISTA LTDA *		120 dias	5.200 UN	Pasta Aba Elástica Oficio.	DAC	28/09/2023 - 16:46:47	11,92	61.984,00
91.824.383/0001-78 - Astor Staudt Comércio de Produtos Educativos Eireli EPP *		120 dias	5.200 UN	ACP	ACP	28/09/2023 - 16:52:51	11,92	61.984,00
33.614.584/0001-44 - COMERCIAL GOA EIRELI *		120 dias	5.200 UN	ACP	ACP	28/09/2023 - 17:40:37	11,92	61.984,00
02.845.044/0001-48 - V L P SOARES *		90 dias	5.200 UN	-	-	28/09/2023 - 19:57:52	11,92	61.984,00
11.779.667/0001-50 - DISB`L PAPELARIA LTDA-ME *		120 dias	5.200 UN	DAC	DAC	28/09/2023 - 20:31:22	11,92	61.984,00
15.789.821/0001-26 - DISTRIBUIDORA FILADELFIA LTDA *		120 dias	5.200 UN	DAC	DAC	28/09/2023 - 21:36:26	11,92	61.984,00
48.873.069/0001-56 - D DE S SILVA LTDA *		120 dias	5.200 UN	dello	dello	29/09/2023 - 06:21:50	11,92	61.984,00
41.483.470/0001-30 - BRASIL ESCOLAR LTDA *		90 dias	5.200 UN	UND	POLIBRAS	29/09/2023 - 08:35:15	11,92	61.984,00

0073 - Pasta AZ. Especificações: tigrada lombo estreito, forração em papel monolúcido "preto nuvem", bolsa porta etiqueta, olhal de metal, 345 x 285 x 53 mm.

Fornecedor	Observação	Validade da proposta	Qtd.	Modelo	Marca/ Fabricante	Registrado em	Valor Unitário	Valor Total
48.774.203/0001-61 - L C A SILVA LTDA *		120 dias	2.700 UN	DAC	DAC	21/09/2023 - 15:10:00	16,21	43.767,00

portal de COMPRAS PÚBLICAS
A autenticidade do documento pode ser verificada no site https://validaarquivo.portaldecompraspublicas.com.br
Documento gerado eletronicamente no Portal de Compras Públicas em 09/10/2023 às 12:01:53.
Código verificador: 6C0D2D

Pref. Anajatuba-MA
Folha 108
Rubrica

47.418.539/0001-29 - FORT EMPREENDIMENTOS LTDA *	120 dias	2.700 UN	FRAMA	FRAMA	21/09/2023 - 15:15:32	22,00	59.400,00
43.681.732/0001-05 - A P M SEREJO LTDA *	120 dias	2.700 UN	Unidade	FRAMA	22/09/2023 - 08:44:53	24,19	65.313,00
11.430.463/0001-00 - A DE A RIBEIRO - COMERCIO *	120 dias	2.700 UN	FRAMA	FRAMA	28/09/2023 - 08:55:44	24,94	67.338,00
43.318.713/0001-00 - L C E CALVET FILHO EMPREENDIMENTOS *	120 dias	2.700 UN	FRAMA	FRAMA	28/09/2023 - 10:14:36	24,94	67.338,00
45.281.794/0001-47 - C S MEDEIROS DISTRIBUIDORA LTDA *	120 dias	2.700 UN	POLIBRAS	POLIBRAS	28/09/2023 - 12:44:08	24,94	67.338,00
49.464.926/0001-27 - LRF DISTRIBUIDORA LTDA *	120 dias	2.700 UN	PASTA AZ ESTREITA	CHIES	28/09/2023 - 12:45:49	24,94	67.338,00
49.774.175/0001-45 - F N LOBATO LTDA *	120 dias	2.700 UN	FRAMA	FRAMA	28/09/2023 - 14:47:15	17,46	47.142,00
28.766.496/0001-28 - ANTARES COMERCIO ATACADISTA LTDA *	120 dias	2.700 UN	Pasta AZ. lombo estreito	FRAMA	28/09/2023 - 16:46:47	24,94	67.338,00
91.824.383/0001-78 - Astor Staudt Comércio de Produtos Educativos Eireli EPP *	120 dias	2.700 UN	POLYCART	POLYCART	28/09/2023 - 16:52:51	24,94	67.338,00
33.614.584/0001-44 - COMERCIAL GOA EIRELI *	120 dias	2.700 UN	ONDA	ONDA	28/09/2023 - 17:40:37	24,94	67.338,00
02.845.044/0001-48 - V L P SOARES *	90 dias	2.700 UN	-	-	28/09/2023 - 19:58:05	24,94	67.338,00
11.779.667/0001-50 - DISB L PAPELARIA LTDA-ME *	120 dias	2.700 UN	Policart	Policart	28/09/2023 - 20:31:22	24,94	67.338,00
15.789.821/0001-26 - DISTRIBUIDORA FILADELFIA LTDA *	120 dias	2.700 UN	Troppi	Troppi	28/09/2023 - 21:36:26	24,94	67.338,00
48.873.069/0001-56 - D DE S SILVA LTDA *	120 dias	2.700 UN	frama	frama	29/09/2023 - 06:22:28	24,94	67.338,00
41.483.470/0001-30 - BRASIL ESCOLAR LTDA *	90 dias	2.700 UN	UND	FRAMA	29/09/2023 - 08:35:15	24,94	67.338,00

0074 - Pasta AZ. Especificações: tigrada lombo largo, forração em papel monolúcido "preto nuvem", bolsa porta etiqueta, olhal de metal, 345x285x73mm.

Fornecedor	Observação	Validade da proposta	Qtd.	Modelo	Marca/ Fabricante	Registrado em	Valor Unitário	Valor Total
48.774.203/0001-61 - L C A SILVA LTDA *		120 dias	2.600 UN	DAC	DAC	21/09/2023 - 15:10:00	13,16	34.216,00
47.418.539/0001-29 - FORT EMPREENDIMENTOS LTDA *		120 dias	2.600 UN	FRAMA	FRAMA	21/09/2023 - 15:15:32	18,00	46.800,00
43.681.732/0001-05 - A P M SEREJO LTDA *		120 dias	2.600 UN	Unidade	FRAMA	22/09/2023 - 08:44:53	19,63	51.038,00
11.430.463/0001-00 - A DE A RIBEIRO - COMERCIO *		120 dias	2.600 UN	FRAMA	FRAMA	28/09/2023 - 08:55:44	20,24	52.624,00
43.318.713/0001-00 - L C E CALVET FILHO EMPREENDIMENTOS *		120 dias	2.600 UN	FRAMA	FRAMA	28/09/2023 - 10:14:36	20,24	52.624,00
45.281.794/0001-47 - C S MEDEIROS DISTRIBUIDORA LTDA *		120 dias	2.600 UN	DAC	DAC	28/09/2023 - 12:44:48	20,24	52.624,00
49.464.926/0001-27 - LRF DISTRIBUIDORA LTDA *		120 dias	2.600 UN	PASTA AZ LARGA	CHIES	28/09/2023 - 12:45:49	20,24	52.624,00
49.774.175/0001-45 - F N LOBATO LTDA *		120 dias	2.600 UN	FRAMA	FRAMA	28/09/2023 - 14:47:15	14,17	36.842,00
28.766.496/0001-28 - ANTARES COMERCIO ATACADISTA LTDA *		120 dias	2.600 UN	Pasta AZ. lombo largo	FRAMA	28/09/2023 - 16:46:47	20,24	52.624,00
91.824.383/0001-78 - Astor Staudt Comércio de Produtos Educativos Eireli EPP *		120 dias	2.600 UN	POLYCART	POLYCART	28/09/2023 - 16:52:51	20,24	52.624,00
33.614.584/0001-44 - COMERCIAL GOA EIRELI *		120 dias	2.600 UN	ONDA	ONDA	28/09/2023 - 17:40:37	20,24	52.624,00
02.845.044/0001-48 - V L P SOARES *		90 dias	2.600 UN	-	-	28/09/2023 - 19:58:17	20,24	52.624,00

portal de COMPRAS PÚBLICAS
A autenticidade do documento pode ser verificada no site https://validaarquivo.portaldecompraspublicas.com.br
Documento gerado eletronicamente no Portal de Compras Públicas em 09/10/2023 às 12:01:53.
Código verificador: 6C0D2D

11.779.667/0001-50 - DISB`L PAPELARIA LTDA-ME *	120 dias	2.600 UN	Policart	Policart	28/09/2023 - 20:31:22	20,24	52.624,00
15.789.821/0001-26 - DISTRIBUIDORA FILADELFIA LTDA *	120 dias	2.600 UN	Frama	Frama	28/09/2023 - 21:36:26	20,24	52.624,00
48.873.069/0001-56 - D DE S SILVA LTDA *	120 dias	2.600 UN	frama	frama	29/09/2023 - 06:24:33	20,24	52.624,00
41.483.470/0001-30 - BRASIL ESCOLAR LTDA *	90 dias	2.600 UN	UND	FRAMA	29/09/2023 - 08:35:15	20,24	52.624,00

0075 - Pasta Catálogo com 100 sacos. Especificações: tamanho 245mm x 335mm x 20 mm, com capa na cor preta revestida em material plástico contendo 04 (quatro) parafusos de aço inox na arte interna, com 100 envelopes plásticos finos tamanho ofício e com visor 6x9 cm.

Fornecedor	Observação	Validade da proposta	Qtd.	Modelo	Marca/ Fabricante	Registrado em	Valor Unitário	Valor Total
48.774.203/0001-61 - L C A SILVA LTDA *		120 dias	370 UN	DAC	DAC	21/09/2023 - 15:10:00	25,20	9.324,00
47.418.539/0001-29 - FORT EMPREENDIMENTOS LTDA *		120 dias	370 UN	DAC	DAC	21/09/2023 - 15:15:32	35,00	12.950,00
43.681.732/0001-05 - A P M SEREJO LTDA *		120 dias	370 UN	Unidade	DELLO	22/09/2023 - 08:44:53	37,60	13.912,00
11.430.463/0001-00 - A DE A RIBEIRO - COMERCIO *		120 dias	370 UN	ACP	ACP	28/09/2023 - 08:55:44	38,76	14.341,20
45.281.794/0001-47 - C S MEDEIROS DISTRIBUIDORA LTDA *		120 dias	370 UN	DAC	DAC	28/09/2023 - 12:45:17	38,76	14.341,20
49.464.926/0001-27 - LRF DISTRIBUIDORA LTDA *		120 dias	370 UN	PASTA CATALOGO	CARPA	28/09/2023 - 12:45:49	38,76	14.341,20
49.774.175/0001-45 - F N LOBATO LTDA *		120 dias	370 UN	ACP	ACP	28/09/2023 - 14:47:15	27,13	10.038,10
28.766.496/0001-28 - ANTARES COMERCIO ATACADISTA LTDA *		120 dias	370 UN	Pasta Catálogo com 100 sacos.	DAC	28/09/2023 - 16:46:47	38,76	14.341,20
91.824.383/0001-78 - Astor Staudt Comércio de Produtos Educativos Eireli EPP *		120 dias	370 UN	ACP	ACP	28/09/2023 - 16:52:51	38,76	14.341,20
33.614.584/0001-44 - COMERCIAL GOA EIRELI *		120 dias	370 UN	ACP	ACP	28/09/2023 - 17:40:37	38,76	14.341,20
02.845.044/0001-48 - V L P SOARES *		90 dias	370 UN	-	-	28/09/2023 - 19:58:41	38,76	14.341,20
11.779.667/0001-50 - DISB`L PAPELARIA LTDA-ME *		120 dias	370 UN	DAC	DAC	28/09/2023 - 20:31:22	38,76	14.341,20
15.789.821/0001-26 - DISTRIBUIDORA FILADELFIA LTDA *		120 dias	370 UN	DAC	DAC	28/09/2023 - 21:36:26	38,76	14.341,20
48.873.069/0001-56 - D DE S SILVA LTDA *		120 dias	370 UN	dac	dac	29/09/2023 - 06:24:44	38,76	14.341,20
41.483.470/0001-30 - BRASIL ESCOLAR LTDA *		90 dias	370 UN	UND	DAC	29/09/2023 - 08:35:15	38,76	14.341,20

0076 - Pasta Plástica Escolar. Especificações: dimensões 34cm x 23cm x 20mm (comprimento x largura x espessura), material Polipropileno (PP), com aba elástico em polipropileno. Possui abas para fixar os documentos no interior da pasta e elástico para fechamento.

Fornecedor	Observação	Validade da proposta	Qtd.	Modelo	Marca/ Fabricante	Registrado em	Valor Unitário	Valor Total
48.774.203/0001-61 - L C A SILVA LTDA *		120 dias	4.930 UN	DAC	DAC	21/09/2023 - 15:10:00	5,56	27.410,80
47.418.539/0001-29 - FORT EMPREENDIMENTOS LTDA *		120 dias	4.930 UN	ACP	ACP	21/09/2023 - 15:15:32	7,40	36.482,00
43.681.732/0001-05 - A P M SEREJO LTDA *		120 dias	4.930 UN	Unidade	DELLO	22/09/2023 - 08:44:53	8,30	40.919,00

11.430.463/0001-00 - A DE A RIBEIRO - COMERCIO *	120 dias	4.930 UN	ACP	ACP	28/09/2023 - 08:55:44	8,56	42.200,80
49.464.926/0001-27 - LRF DISTRIBUIDORA LTDA *	120 dias	4.930 UN	PASTA PLASR ESCOLAR	ACP	28/09/2023 - 12:45:49	8,56	42.200,80
45.281.794/0001-47 - C S MEDEIROS DISTRIBUIDORA LTDA *	120 dias	4.930 UN	DELLO	DELLO	28/09/2023 - 12:46:02	8,56	42.200,80
49.774.175/0001-45 - F N LOBATO LTDA *	120 dias	4.930 UN	DELLO	DELLO	28/09/2023 - 14:47:15	5,99	29.530,70
28.766.496/0001-28 - ANTARES COMERCIO ATACADISTA LTDA *	120 dias	4.930 UN	Pasta Plástica Escolar.	DAC	28/09/2023 - 16:46:47	8,56	42.200,80
91.824.383/0001-78 - Astor Staudt Comércio de Produtos Educativos Eireli EPP *	120 dias	4.930 UN	ACP	ACP	28/09/2023 - 16:52:51	8,56	42.200,80
33.614.584/0001-44 - COMERCIAL GOA EIRELI *	120 dias	4.930 UN	ACP	ACP	28/09/2023 - 17:40:37	8,56	42.200,80
02.845.044/0001-48 - V L P SOARES *	90 dias	4.930 UN	-	-	28/09/2023 - 19:58:53	8,56	42.200,80
11.779.667/0001-50 - DISB´L PAPELARIA LTDA-ME *	120 dias	4.930 UN	DAC	DAC	28/09/2023 - 20:31:22	8,56	42.200,80
15.789.821/0001-26 - DISTRIBUIDORA FILADELFIA LTDA *	120 dias	4.930 UN	DAC	DAC	28/09/2023 - 21:36:26	8,56	42.200,80
48.873.069/0001-56 - D DE S SILVA LTDA *	120 dias	4.930 UN	dello	dello	29/09/2023 - 06:25:27	8,56	42.200,80
41.483.470/0001-30 - BRASIL ESCOLAR LTDA *	90 dias	4.930 UN	UND	POLIBRAS	29/09/2023 - 08:35:15	8,56	42.200,80

0077 - Pasta Sanfonada Plástica 12 divisórias. Especificações: tamanho A4, contém 12 divisórias, acompanha etiquetas para identificação, matéria prima polipropileno, reciclável, atóxica, impermeável, leve, cor: transparente, fechamento com elástico, espessura 50mm, dimensões 240x330mm.

Fornecedor	Observação	Validade da proposta	Qtd.	Modelo	Marca/ Fabricante	Registrado em	Valor Unitário	Valor Total
48.774.203/0001-61 - L C A SILVA LTDA *		120 dias	630 UN	DAC	DAC	21/09/2023 - 15:10:00	23,53	14.823,90
47.418.539/0001-29 - FORT EMPREENDIMENTOS LTDA *		120 dias	630 UN	ACP	ACP	21/09/2023 - 15:15:32	32,00	20.160,00
43.681.732/0001-05 - A P M SEREJO LTDA *		120 dias	630 UN	Unidade	BRW	22/09/2023 - 08:44:53	35,11	22.119,30
11.430.463/0001-00 - A DE A RIBEIRO - COMERCIO *		120 dias	630 UN	DAC	DAC	28/09/2023 - 08:55:44	36,20	22.806,00
49.464.926/0001-27 - LRF DISTRIBUIDORA LTDA *		120 dias	630 UN	PASTA SANFONADA 12 DIV	ACP	28/09/2023 - 12:45:50	36,20	22.806,00
45.281.794/0001-47 - C S MEDEIROS DISTRIBUIDORA LTDA *		120 dias	630 UN	NEW LINE	NEW LINE	28/09/2023 - 12:46:41	36,20	22.806,00
49.774.175/0001-45 - F N LOBATO LTDA *		120 dias	630 UN	DELLO	DELLO	28/09/2023 - 14:47:15	25,34	15.964,20
28.766.496/0001-28 - ANTARES COMERCIO ATACADISTA LTDA *		120 dias	630 UN	Pasta Sanfonada Plástica 12 divisónas.	DAC	28/09/2023 - 16:46:47	36,20	22.806,00
91.824.383/0001-78 - Astor Staudt Comércio de Produtos Educativos Eireli EPP *		120 dias	630 UN	ACP	ACP	28/09/2023 - 16:52:51	36,20	22.806,00
33.614.584/0001-44 - COMERCIAL GOA EIRELI *		120 dias	630 UN	ACP	ACP	28/09/2023 - 17:40:37	36,20	22.806,00
02.845.044/0001-48 - V L P SOARES *		90 dias	630 UN	-	-	28/09/2023 - 19:59:18	36,20	22.806,00
11.779.667/0001-50 - DISB´L PAPELARIA LTDA-ME *		120 dias	630 UN	DAC	DAC	28/09/2023 - 20:31:22	36,20	22.806,00
15.789.821/0001-26 - DISTRIBUIDORA FILADELFIA LTDA *		120 dias	630 UN	DAC	DAC	28/09/2023 - 21:36:26	36,20	22.806,00
48.873.069/0001-56 - D DE S SILVA LTDA *		120 dias	630 UN	dello	dello	29/09/2023 - 06:27:38	36,20	22.806,00

portal de COMPRAS PÚBLICAS
A autenticidade do documento pode ser verificada no site https://validaarquivo.portaldecompraspublicas.com.br
Documento gerado eletronicamente no Portal de Compras Públicas em 09/10/2023 às 12:01:53.
Código verificador: 6C0D2D

41.483.470/0001-30 - BRASIL ESCOLAR LTDA *		90 dias	630 UN	UND	DAC	29/09/2023 - 08:35:15	36,20	22.806,00

0078 - Pasta Sanfonada Plástica 31 divisórias. Especificações: tamanho A4, contém 31 divisórias, acompanha etiquetas para identificação, matéria prima polipropileno, reciclável, atóxica, impermeável, leve, cor: transparente, fechamento com elástico, espessura 70mm, dimensões 240x330mm.

Fornecedor	Observação	Validade da proposta	Qtd.	Modelo	Marca/ Fabricante	Registrado em	Valor Unitário	Valor Total
48.774.203/0001-61 - L C A SILVA LTDA *		120 dias	600 UN	DAC	DAC	21/09/2023 - 15:10:00	54,09	32.454,00
47.418.539/0001-29 - FORT EMPREENDIMENTOS LTDA *		120 dias	600 UN	ACP	ACP	21/09/2023 - 15:15:32	75,00	45.000,00
43.681.732/0001-05 - A P M SEREJO LTDA *		120 dias	600 UN	Unidade	BRW	22/09/2023 - 08:44:53	80,70	48.420,00
11.430.463/0001-00 - A DE A RIBEIRO - COMERCIO *		120 dias	600 UN	DAC	DAC	28/09/2023 - 08:55:45	83,20	49.920,00
49.464.926/0001-27 - LRF DISTRIBUIDORA LTDA *		120 dias	600 UN	PASTA SAFONADA 31 DIV	ACP	28/09/2023 - 12:45:50	83,20	49.920,00
45.281.794/0001-47 - C S MEDEIROS DISTRIBUIDORA LTDA *		120 dias	600 UN	NEW LINE	NEW LINE	28/09/2023 - 12:47:15	83,20	49.920,00
49.774.175/0001-45 - F N LOBATO LTDA *		120 dias	600 UN	DELLO	DELLO	28/09/2023 - 14:47:15	58,24	34.944,00
28.766.496/0001-28 - ANTARES COMERCIO ATACADISTA LTDA *		120 dias	600 UN	Pasta Sanfonada Plástica 31 divisórias.	DAC	28/09/2023 - 16:46:47	83,20	49.920,00
91.824.383/0001-78 - Astor Staudt Comércio de Produtos Educativos Eireli EPP *		120 dias	600 UN	ACP	ACP	28/09/2023 - 16:52:51	83,20	49.920,00
33.614.584/0001-44 - COMERCIAL GOA EIRELI *		120 dias	600 UN	ACP	ACP	28/09/2023 - 17:40:37	83,20	49.920,00
02.845.044/0001-48 - V L P SOARES *		90 dias	600 UN	-	-	28/09/2023 - 19:59:30	83,20	49.920,00
11.779.667/0001-50 - DISB`L PAPELARIA LTDA-ME *		120 dias	600 UN	DAC	DAC	28/09/2023 - 20:31:22	83,20	49.920,00
15.789.821/0001-26 - DISTRIBUIDORA FILADELFIA LTDA *		120 dias	600 UN	Plascony	Plascony	28/09/2023 - 21:36:26	83,20	49.920,00
48.873.069/0001-56 - D DE S SILVA LTDA *		120 dias	600 UN	dello	dello	29/09/2023 - 06:28:09	83,20	49.920,00
41.483.470/0001-30 - BRASIL ESCOLAR LTDA *		90 dias	600 UN	UND	DAC	29/09/2023 - 08:35:15	83,20	49.920,00

0079 - Pasta Suspensa Marmorizada. Especificações: pasta suspensa em cartão marmorizado (305g/m), com visor e etiqueta, grampo plástico e hastes de arame com ponteira plástica, dimensões: 361mm x 240mm x 0,31mm (comprimento x largura x espessura).

Fornecedor	Observação	Validade da proposta	Qtd.	Modelo	Marca/ Fabricante	Registrado em	Valor Unitário	Valor Total
48.774.203/0001-61 - L C A SILVA LTDA *		120 dias	1.580 UN	DAC	DAC	21/09/2023 - 15:10:00	6,03	9.527,40
47.418.539/0001-29 - FORT EMPREENDIMENTOS LTDA *		120 dias	1.580 UN	ACP	ACP	21/09/2023 - 15:15:32	8,50	13.430,00
43.681.732/0001-05 - A P M SEREJO LTDA *		120 dias	1.580 UN	Unidade	DELLO	22/09/2023 - 08:44:53	8,99	14.204,20
11.430.463/0001-00 - A DE A RIBEIRO - COMERCIO *		120 dias	1.580 UN	DELLO	DELLO	28/09/2023 - 08:55:45	9,27	14.646,60
43.318.713/0001-00 - L C E CALVET FILHO EMPREENDIMENTOS *		120 dias	1.580 UN	DELLO	DELLO	28/09/2023 - 10:14:36	9,27	14.646,60

portal de COMPRAS PÚBLICAS
A autenticidade do documento pode ser verificada no site https://validaarquivo.portaldecompraspublicas.com.br
Documento gerado eletronicamente no Portal de Compras Públicas em 09/10/2023 às 12:01:53.
Código verificador: 6C0D2D

49.464.926/0001-27 - LRF DISTRIBUIDORA LTDA *	120 dias	1.580 UN	PASTA SUSPENSA	CARTEX	28/09/2023 - 12:45:50	9,27	14.646,60
45.281.794/0001-47 - C S MEDEIROS DISTRIBUIDORA LTDA *	120 dias	1.580 UN	DELLO	DELLO	28/09/2023 - 12:47:55	9,27	14.646,60
49.774.175/0001-45 - F N LOBATO LTDA *	120 dias	1.580 UN	DELLO	DELLO	28/09/2023 - 14:47:15	6,49	10.254,20
28.766.496/0001-28 - ANTARES COMERCIO ATACADISTA LTDA *	120 dias	1.580 UN	Pasta Suspensa Marmorizada.	FRAMA	28/09/2023 - 16:46:47	9,27	14.646,60
91.824.383/0001-78 - Astor Staudt Comércio de Produtos Educativos Eireli EPP *	120 dias	1.580 UN	DELLO	DELLO	28/09/2023 - 16:52:51	9,27	14.646,60
33.614.584/0001-44 - COMERCIAL GOA EIRELI *	120 dias	1.580 UN	DELLO	DELLO	28/09/2023 - 17:40:37	9,27	14.646,60
02.845.044/0001-48 - V L P SOARES *	90 dias	1.580 UN	-	-	28/09/2023 - 19:59:44	9,27	14.646,60
11.779.667/0001-50 - DISB L PAPELARIA LTDA-ME *	120 dias	1.580 UN	Delo	Delo	28/09/2023 - 20:31:22	9,27	14.646,60
15.789.821/0001-26 - DISTRIBUIDORA FILADELFIA LTDA *	120 dias	1.580 UN	Dello	Dello	28/09/2023 - 21:36:26	9,27	14.646,60
48.873.069/0001-56 - D DE S SILVA LTDA *	120 dias	1.580 UN	Dello	Dello	29/09/2023 - 06:29:11	9,27	14.646,60
41.483.470/0001-30 - BRASIL ESCOLAR LTDA *	90 dias	1.580 UN	UND	DELLO	29/09/2023 - 08:35:15	9,27	14.646,60

0080 - Perfurador de papel 02 furos para 25 folhas. Especificações: material em aço, tamanho médio, 2 furos, capacidade para perfurar até 25 folhas (referente a papel 75g/m²) base antideslizante, com margeador, com alta durabilidade, espaço entre furos 80mm.

Fornecedor	Observação	Validade da proposta	Qtd.	Modelo	Marca/ Fabricante	Registrado em	Valor Unitário	Valor Total
48.774.203/0001-61 - L C A SILVA LTDA *		120 dias	420 UN	JOCAR OFFICE	JOCAR OFFICE	21/09/2023 - 15:10:00	29,05	12.201,00
47.418.539/0001-29 - FORT EMPREENDIMENTOS LTDA *		120 dias	420 UN	GRAMPLINE	GRAMPLINE	21/09/2023 - 15:15:32	39,00	16.380,00
43.681.732/0001-05 - A P M SEREJO LTDA *		120 dias	420 UN	Unidade	BRW	22/09/2023 - 08:44:53	43,35	18.207,00
17.063.632/0001-05 - A.A. DISTRIBUICAO E IMPORTACAO DE ARTIGOS DE DECORACAO LTDA *		120 dias	420 UN	BE ART	BE ART	27/09/2023 - 17:03:09	44,69	18.769,80
11.430.463/0001-00 - A DE A RIBEIRO - COMERCIO *		120 dias	420 UN	JOCAR OFICCE	JOCAR OFICCE	28/09/2023 - 08:55:45	44,69	18.769,80
43.318.713/0001-00 - L C E CALVET FILHO EMPREENDIMENTOS *		120 dias	420 UN	MAPED	MAPED	28/09/2023 - 10:14:36	44,69	18.769,80
49.464.926/0001-27 - LRF DISTRIBUIDORA LTDA *		120 dias	420 UN	PERFURADOR 25 FLS	[illegible]ONORA	28/09/2023 - 12:45:51	44,69	18.769,80
45.281.794/0001-47 - C S MEDEIROS DISTRIBUIDORA LTDA *		120 dias	420 UN	MAXPRINT	MAXPRINT	28/09/2023 - 12:48:30	44,69	18.769,80
49.774.175/0001-45 - F N LOBATO LTDA *		120 dias	420 UN	MASTERPRINT	MASTERPRINT	28/09/2023 - 14:47:15	31,28	13.137,60
42.910.701/0001-08 - CAMILA L FERREIRA LTDA *		120 dias	420 UN	JOCAR	JOCAR OFFICE	28/09/2023 - 15:36:54	44,69	18.769,80
28.766.496/0001-28 - ANTARES COMERCIO ATACADISTA LTDA *		120 dias	420 UN	Perfurador de papel 02 furos 25 folhas.	ONDA PRO	28/09/2023 - 16:46:47	44,69	18.769,80
91.824.383/0001-78 - Astor Staudt Comércio de Produtos Educativos Eireli EPP *		120 dias	420 UN	YINS	YINS	28/09/2023 - 16:52:51	44,69	18.769,80
33.614.584/0001-44 - COMERCIAL GOA EIRELI *		120 dias	420 UN	BRW	BRW	28/09/2023 - 17:40:38	44,69	18.769,80
02.845.044/0001-48 - V L P SOARES *		90 dias	420 UN	-	-	28/09/2023 - 19:59:56	44,69	18.769,80

portal de COMPRAS PÚBLICAS
A autenticidade do documento pode ser verificada no site https://validaarquivo.portaldecompraspublicas.com.br
Documento gerado eletronicamente no Portal de Compras Públicas em 09/10/2023 às 12:01:53.
Código verificador: 6C0D2D

11.779.667/0001-50 - DISB`L PAPELARIA LTDA-ME *		120 dias	420 UN	Yins	Yins	28/09/2023 - 20:31:22	44,69	18.769,80
15.789.821/0001-26 - DISTRIBUIDORA FILADELFIA LTDA *		120 dias	420 UN	Keep	Keep	28/09/2023 - 21:36:26	44,69	18.769,80
48.873.069/0001-56 - D DE S SILVA LTDA *		120 dias	420 UN	MASTERPRINT	MASTERPRINT	29/09/2023 - 06:30:25	44,69	18.769,80
41.483.470/0001-30 - BRASIL ESCOLAR LTDA *		90 dias	420 UN	UND	JOCAR OFFICER	29/09/2023 - 08:35:15	44,69	18.769,80

0081 - Perfurador de papel 02 furos para 40 folhas. Especificações: material em aço, tamanho médio, 2 furos, capacidade para perfurar até 40 folhas (referente a papel 75g/m²) base antideslizante, com margeador, com alta durabilidade, espaço entre furos 80mm.

Fornecedor	Observação	Validade da proposta	Qtd.	Modelo	Marca/ Fabricante	Registrado em	Valor Unitário	Valor Total
48.774.203/0001-61 - L C A SILVA LTDA *		120 dias	450 UN	JOCAR OFFICE	JOCAR OFFICE	21/09/2023 - 15:10:00	58,48	26.316,00
47.418.539/0001-29 - FORT EMPREENDIMENTOS LTDA *		120 dias	450 UN	GRAMPLINE	GRAMPLINE	21/09/2023 - 15:15:32	80,00	36.000,00
43.681.732/0001-05 - A P M SEREJO LTDA *		120 dias	450 UN	Unidade	BRW	22/09/2023 - 08:44:53	87,26	39.267,00
17.063.632/0001-05 - A.A. DISTRIBUICAO E IMPORTACAO DE ARTIGOS DE DECORACAO LTDA *		120 dias	450 UN	BE ART	BE ART	27/09/2023 - 17:03:09	89,96	40.482,00
11.430.463/0001-00 - A DE A RIBEIRO - COMERCIO *		120 dias	450 UN	JOCAR OFICCE	JOCAR OFICCE	28/09/2023 - 08:55:45	89,96	40.482,00
43.318.713/0001-00 - L C E CALVET FILHO EMPREENDIMENTOS *		120 dias	450 UN	MAPED	MAPED	28/09/2023 - 10:14:36	89,96	40.482,00
49.464.926/0001-27 - LRF DISTRIBUIDORA LTDA *		120 dias	450 UN	PERFURADOR 40 FLS	LEONORA	28/09/2023 - 12:45:51	89,96	40.482,00
45.281.794/0001-47 - C S MEDEIROS DISTRIBUIDORA LTDA *		120 dias	450 UN	MAXPRINT	MAXPRINT	28/09/2023 - 12:49:11	89,96	40.482,00
49.774.175/0001-45 - F N LOBATO LTDA *		120 dias	450 UN	MASTERPRINT	MASTERPRINT	28/09/2023 - 14:47:15	62,97	28.336,50
42.910.701/0001-08 - CAMILA L FERREIRA LTDA *		120 dias	450 UN	JOCAR	JOCAR OFFICE	28/09/2023 - 15:37:42	89,96	40.482,00
28.766.496/0001-28 - ANTARES COMERCIO ATACADISTA LTDA *		120 dias	450 UN	Perfurador de papel 02 furos 40 folhas	ONDA PRO	28/09/2023 - 16:46:47	89,96	40.482,00
91.824.383/0001-78 - Astor Staudt Comércio de Produtos Educativos Eireli EPP *		120 dias	450 UN	YINS	YINS	28/09/2023 - 16:52:51	89,96	40.482,00
33.614.584/0001-44 - COMERCIAL GOA EIRELI *		120 dias	450 UN	BRW	BRW	28/09/2023 - 17:40:38	89,96	40.482,00
02.845.044/0001-48 - V L P SOARES *		90 dias	450 UN	-	-	28/09/2023 - 20:00:31	89,96	40.482,00
11.779.667/0001-50 - DISB`L PAPELARIA LTDA-ME *		120 dias	450 UN	Masterprint	Masterprint	28/09/2023 - 20:31:22	89,96	40.482,00
15.789.821/0001-26 - DISTRIBUIDORA FILADELFIA LTDA *		120 dias	450 UN	Lyke	Lyke	28/09/2023 - 21:36:26	89,96	40.482,00
48.873.069/0001-56 - D DE S SILVA LTDA *		120 dias	450 UN	Maxprint	Maxprint	29/09/2023 - 06:32:46	89,96	40.482,00
41.483.470/0001-30 - BRASIL ESCOLAR LTDA *		90 dias	450 UN	UND	JOCAR OFFICER	29/09/2023 - 08:35:15	89,96	40.482,00

0082 - PERFURADOR DE PAPEL, 2 FUROS PARA 100 FOLHAS, FERRO ESMALTADO/METAL: Especificações: capacidade de perfuração simultânea aproximada de 100 folhas (referente a papel 75g/m²), com guias de metal.

portal de COMPRAS PÚBLICAS
A autenticidade do documento pode ser verificada no site https://validaarquivo.portaldecompraspublicas.com.br
Documento gerado eletronicamente no Portal de Compras Públicas em 09/10/2023 às 12:01:53.
Código verificador: 6C0D2D

Fornecedor	Observação	Validade da proposta	Qtd.	Modelo	Marca/ Fabricante	Registrado em	Valor Unitário	Valor Total
48.774.203/0001-61 - L C A SILVA LTDA *		120 dias	30 UN	JOCAR OFFICE	JOCAR OFFICE	21/09/2023 - 15:10:00	89,73	2.691,90
47.418.539/0001-29 - FORT EMPREENDIMENTOS LTDA *		120 dias	30 UN	GRAMPLINE	GRAMPLINE	21/09/2023 - 15:15:32	120,00	3.600,00
43.681.732/0001-05 - A P M SEREJO LTDA *		120 dias	30 UN	Unidade	BRW	22/09/2023 - 08:44:53	133,88	4.016,40
11.430.463/0001-00 - A DE A RIBEIRO - COMERCIO *		120 dias	30 UN	JOCAR OFICCE	JOCAR OFICCE	28/09/2023 - 08:55:45	138,02	4.140,60
43.318.713/0001-00 - L C E CALVET FILHO EMPREENDIMENTOS *		120 dias	30 UN	JOCAROFFICE	JOCAROFFICE	28/09/2023 - 10:14:36	138,02	4.140,60
49.464.926/0001-27 - LRF DISTRIBUIDORA LTDA *		120 dias	30 UN	PERFURADOR 100FLS	PERFURADORA	28/09/2023 - 12:45:51	138,02	4.140,60
45.281.794/0001-47 - C S MEDEIROS DISTRIBUIDORA LTDA *		120 dias	30 UN	MAXPRINT	MAXPRINT	28/09/2023 - 12:49:41	138,02	4.140,60
49.774.175/0001-45 - F N LOBATO LTDA *		120 dias	30 UN	CAVIA	CAVIA	28/09/2023 - 14:47:15	96,61	2.898,30
42.910.701/0001-08 - CAMILA L FERREIRA LTDA *		120 dias	30 UN	JOCAR	JOCAR OFFICE	28/09/2023 - 15:38:20	138,02	4.140,60
91.824.383/0001-78 - Astor Staudt Comércio de Produtos Educativos Eireli EPP *		120 dias	30 UN	YINS	YINS	28/09/2023 - 16:52:51	231,00	6.930,00
33.614.584/0001-44 - COMERCIAL GOA EIRELI *		120 dias	30 UN	BRW	BRW	28/09/2023 - 17:40:38	138,02	4.140,60
02.845.044/0001-48 - V L P SOARES *		90 dias	30 UN	-	-	28/09/2023 - 20:00:50	138,02	4.140,60
11.779.667/0001-50 - DISB L PAPELARIA LTDA-ME *		120 dias	30 UN	Yins	Yins	28/09/2023 - 20:31:22	138,02	4.140,60
15.789.821/0001-26 - DISTRIBUIDORA FILADELFIA LTDA *		120 dias	30 UN	Cavia	Cavia	28/09/2023 - 21:36:26	138,02	4.140,60
48.873.069/0001-56 - D DE S SILVA LTDA *		120 dias	30 UN	Maxprint	Maxprint	29/09/2023 - 06:32:53	138,02	4.140,60
41.483.470/0001-30 - BRASIL ESCOLAR LTDA *		90 dias	30 UN	UND	JOCAR OFFICER	29/09/2023 - 08:35:15	138,02	4.140,60

0083 - Pilha Alcalina C 1,5V – Cartela com 2 unidades.

Fornecedor	Observação	Validade da proposta	Qtd.	Modelo	Marca/ Fabricante	Registrado em	Valor Unitário	Valor Total
48.774.203/0001-61 - L C A SILVA LTDA *		120 dias	330 CRT	RAYOVAC	RAYOVAC	21/09/2023 - 15:10:00	11,77	3.884,10
47.418.539/0001-29 - FORT EMPREENDIMENTOS LTDA *		120 dias	330 CRT	PANASONIC	PANASONIC	21/09/2023 - 15:15:32	18,00	5.940,00
43.681.732/0001-05 - A P M SEREJO LTDA *		120 dias	330 CRT	Cartela	DURACELL	22/09/2023 - 08:44:53	17,56	5.794,80
11.430.463/0001-00 - A DE A RIBEIRO - COMERCIO *		120 dias	330 CRT	RAYOVAC	RAYOVAC	28/09/2023 - 08:55:45	18,10	5.973,00
49.464.926/0001-27 - LRF DISTRIBUIDORA LTDA *		120 dias	330 CRT	PILHA C 2 UND	PANASONIC	28/09/2023 - 12:45:51	18,10	5.973,00
45.281.794/0001-47 - C S MEDEIROS DISTRIBUIDORA LTDA *		120 dias	330 CRT	DURACELL	DURACELL	28/09/2023 - 12:50:15	18,10	5.973,00
45.740.175/0001-73 - G. M. BAUER COMERCIO E LICITACOES *		360 dias	330 CRT	LR142B	Alfacell	28/09/2023 - 13:53:16	18,10	5.973,00
49.774.175/0001-45 - F N LOBATO LTDA *		120 dias	330 CRT	DURACELL	DURACELL	28/09/2023 - 14:47:15	12,67	4.181,10
42.910.701/0001-08 - CAMILA L FERREIRA LTDA *		120 dias	330 CRT	RAYOVAC	RAYOVAC	28/09/2023 - 15:38:59	18,10	5.973,00
28.766.496/0001-28 - ANTARES COMERCIO ATACADISTA LTDA *		120 dias	330 CRT	Pilha Alcalina C 1,5V	MAXPRINT	28/09/2023 - 16:46:47	18,10	5.973,00
91.824.383/0001-78 - Astor Staudt Comércio de Produtos Educativos Eireli EPP *		120 dias	330 CRT	ELUX	ELUX	28/09/2023 - 16:52:51	18,10	5.973,00

portal de COMPRAS PÚBLICAS
A autenticidade do documento pode ser verificada no site https://validaarquivo.portaldecompraspublicas.com.br
Documento gerado eletronicamente no Portal de Compras Públicas em 09/10/2023 às 12:01:53.
Código verificador: 6C0D2D

Pref. Anajatuba-MA
Folha 107
Rúbrica

02.845.044/0001-48 - V L P SOARES *	90 dias	330 CRT	-	-	28/09/2023 - 20:01:01	18,10	5.973,00
11.779.667/0001-50 - DISB`L PAPELARIA LTDA-ME *	120 dias	330 CRT	Maxprint	Maxprint	28/09/2023 - 20:31:22	18,10	5.973,00
15.789.821/0001-26 - DISTRIBUIDORA FILADELFIA LTDA *	120 dias	330 CRT	Elgin	Elgin	28/09/2023 - 21:36:26	18,10	5.973,00
48.873.069/0001-56 - D DE S SILVA LTDA *	120 dias	330 CRT	Rayovac	Rayovac	29/09/2023 - 06:33:25	18,10	5.973,00
41.483.470/0001-30 - BRASIL ESCOLAR LTDA *	90 dias	330 CRT	CART	PANASONIC	29/09/2023 - 08:35:15	18,10	5.973,00
44.307.153/0001-51 - RRA COMERCIO ELETRO-FONIA LTDA *	120 dias	330 CRT	82156	Elgin	29/09/2023 - 08:56:17	18,00	5.940,00

0084 - Pilha Alcalina D grande 1,5C – Cartela com 2 unidades.

Fornecedor	Observação	Validade da proposta	Qtd.	Modelo	Marca/ Fabricante	Registrado em	Valor Unitário	Valor Total
48.774.203/0001-61 - L C A SILVA LTDA *		120 dias	310 CRT	RAYOVAC	RAYOVAC	21/09/2023 - 15:10:00	13,31	4.126,10
47.418.539/0001-29 - FORT EMPREENDIMENTOS LTDA *		120 dias	310 CRT	PANASONIC	PANASONIC	21/09/2023 - 15:15:32	20,00	6.200,00
43.681.732/0001-05 - A P M SEREJO LTDA *		120 dias	310 CRT	Cartela	DURACELL	22/09/2023 - 08:44:53	19,87	6.159,70
11.430.463/0001-00 - A DE A RIBEIRO - COMERCIO *		120 dias	310 CRT	RAYOVAC	RAYOVAC	28/09/2023 - 08:55:45	20,48	6.348,80
49.464.926/0001-27 - LRF DISTRIBUIDORA LTDA *		120 dias	310 CRT	PILHA D 2 UND	PANASONIC	28/09/2023 - 12:45:51	20,48	6.348,80
45.281.794/0001-47 - C S MEDEIROS DISTRIBUIDORA LTDA *		120 dias	310 CRT	DURACELL	DURACELL	28/09/2023 - 12:50:52	20,48	6.348,80
45.740.175/0001-73 - G. M. BAUER COMERCIO E LICITACOES *		360 dias	310 CRT	LR202B	Alfacell	28/09/2023 - 13:53:13	20,48	6.348,80
49.774.175/0001-45 - F N LOBATO LTDA *		120 dias	310 CRT	DURACELL	DURACELL	28/09/2023 - 14:47:15	14,34	4.445,40
42.910.701/0001-08 - CAMILA L FERREIRA LTDA *		120 dias	310 CRT	RAYOVAC	RAYOVAC	28/09/2023 - 15:39:33	20,48	6.348,80
91.824.383/0001-78 - Astor Staudt Comércio de Produtos Educativos Eireli EPP *		120 dias	310 CRT	ELUX	ELUX	28/09/2023 - 16:52:51	20,48	6.348,80
02.845.044/0001-48 - V L P SOARES *		90 dias	310 CRT	0	-	28/09/2023 - 20:01:16	20,48	6.348,80
11.779.667/0001-50 - DISB`L PAPELARIA LTDA-ME *		120 dias	310 CRT	Maxprint	Maxprint	28/09/2023 - 20:31:22	20,48	6.348,80
15.789.821/0001-26 - DISTRIBUIDORA FILADELFIA LTDA *		120 dias	310 CRT	Elgin	Elgin	28/09/2023 - 21:36:26	20,48	6.348,80
48.873.069/0001-56 - D DE S SILVA LTDA *		120 dias	310 CRT	Rayovac	Rayovac	29/09/2023 - 06:34:24	20,48	6.348,80
41.483.470/0001-30 - BRASIL ESCOLAR LTDA *		90 dias	310 CRT	CART	PANASONIC	29/09/2023 - 08:35:15	20,48	6.348,80
44.307.153/0001-51 - RRA COMERCIO ELETRO-FONIA LTDA *		120 dias	310 CRT	82157	Elgin	29/09/2023 - 08:56:18	20,00	6.200,00

0085 - Pilha Palito Alcalina AA 1,5V – Cartela com 4 unidades.

Fornecedor	Observação	Validade da proposta	Qtd.	Modelo	Marca/ Fabricante	Registrado em	Valor Unitário	Valor Total
48.774.203/0001-61 - L C A SILVA LTDA *		120 dias	315 CRT	RAYOVAC	RAYOVAC	21/09/2023 - 15:10:00	14,43	4.545,45
47.418.539/0001-29 - FORT EMPREENDIMENTOS LTDA *		120 dias	315 CRT	PANASONIC	PANASONIC	21/09/2023 - 15:15:32	22,00	6.930,00
43.681.732/0001-05 - A P M SEREJO LTDA *		120 dias	315 CRT	Cartela	DURACELL	22/09/2023 - 08:44:53	21,53	6.781,95

portal de COMPRAS PÚBLICAS
A autenticidade do documento pode ser verificada no site https://validaarquivo.portaldecompraspublicas.com.br
Documento gerado eletronicamente no Portal de Compras Públicas em 09/10/2023 às 12:01:53.
Código verificador: 6C0D2D

11.430.463/0001-00 - A DE A RIBEIRO - COMERCIO *	120 dias	315 CRT	RAYOVAC	RAYOVAC	28/09/2023 - 08:55:45	22,20	6.993,00
49.464.926/0001-27 - LRF DISTRIBUIDORA LTDA *	120 dias	315 CRT	PILHA AA 4 UND	PANASONIC	28/09/2023 - 12:45:51	22,20	6.993,00
45.281.794/0001-47 - C S MEDEIROS DISTRIBUIDORA LTDA *	120 dias	315 CRT	ELGIN	ELGIN	28/09/2023 - 12:51:27	22,20	6.993,00
45.740.175/0001-73 - G. M. BAUER COMERCIO E LICITACOES *	360 dias	315 CRT	LR64B	Alfacell	28/09/2023 - 13:53:14	22,20	6.993,00
49.774.175/0001-45 - F N LOBATO LTDA *	120 dias	315 CRT	PANASONIC	PANASONIC	28/09/2023 - 14:47:15	15,54	4.895,10
42.910.701/0001-08 - CAMILA L FERREIRA LTDA *	120 dias	315 CRT	RAYOVAC	RAYOVAC	28/09/2023 - 15:40:54	22,20	6.993,00
28.766.496/0001-28 - ANTARES COMERCIO ATACADISTA LTDA *	120 dias	315 CRT	Pilha Palito Alcalina AA 1,5V	MAXPRINT	28/09/2023 - 16:46:47	22,20	6.993,00
91.824.383/0001-78 - Astor Staudt Comércio de Produtos Educativos Eireli EPP *	120 dias	315 CRT	ELUX	ELUX	28/09/2023 - 16:52:51	22,20	6.993,00
02.845.044/0001-48 - V L P SOARES *	90 dias	315 CRT	-	-	28/09/2023 - 20:01:33	22,20	6.993,00
11.779.667/0001-50 - DISB`L PAPELARIA LTDA-ME *	120 dias	315 CRT	Maxprint	Maxprint	28/09/2023 - 20:31:22	22,20	6.993,00
15.789.821/0001-26 - DISTRIBUIDORA FILADELFIA LTDA *	120 dias	315 CRT	Elgin	Elgin	28/09/2023 - 21:36:26	22,20	6.993,00
48.873.069/0001-56 - D DE S SILVA LTDA *	120 dias	315 CRT	Rayovac	Rayovac	29/09/2023 - 06:35:01	22,20	6.993,00
41.483.470/0001-30 - BRASIL ESCOLAR LTDA *	90 dias	315 CRT	CART	PANASONIC	29/09/2023 - 08:35:15	22,20	6.993,00
44.307.153/0001-51 - RRA COMERCIO ELETRO-FONIA LTDA *	120 dias	315 CRT	82153	Elgin	29/09/2023 - 08:56:19	22,00	6.930,00

0086 - Pilha Palito Alcalina AAA 1,5V – Cartela com 4 unidades.

Fornecedor	Observação	Validade da proposta	Qtd.	Modelo	Marca/ Fabricante	Registrado em	Valor Unitário	Valor Total
48.774.203/0001-61 - L C A SILVA LTDA *		120 dias	320 CRT	RAYOVAC	RAYOVAC	21/09/2023 - 15:10:00	15,02	4.806,40
47.418.539/0001-29 - FORT EMPREENDIMENTOS LTDA *		120 dias	320 CRT	PANASONIC	PANASONIC	21/09/2023 - 15:15:32	23,00	7.360,00
43.681.732/0001-05 - A P M SEREJO LTDA *		120 dias	320 CRT	Cartela	DURACELL	22/09/2023 - 08:44:53	22,41	7.171,20
11.430.463/0001-00 - A DE A RIBEIRO - COMERCIO *		120 dias	320 CRT	RAYOVAC	RAYOVAC	28/09/2023 - 08:55:45	23,10	7.392,00
49.464.926/0001-27 - LRF DISTRIBUIDORA LTDA *		120 dias	320 CRT	PILHA AAA 4 UND	PANASONIC	28/09/2023 - 12:45:52	23,10	7.392,00
45.281.794/0001-47 - C S MEDEIROS DISTRIBUIDORA LTDA *		120 dias	320 CRT	ELGIN	ELGIN	28/09/2023 - 12:52:00	23,10	7.392,00
45.740.175/0001-73 - G. M. BAUER COMERCIO E LICITACOES *		360 dias	320 CRT	LR034B	Alfacell	28/09/2023 - 13:53:14	23,10	7.392,00
49.774.175/0001-45 - F N LOBATO LTDA *		120 dias	320 CRT	PANASONIC	PANASONIC	28/09/2023 - 14:47:15	16,17	5.174,40
42.910.701/0001-08 - CAMILA L FERREIRA LTDA *		120 dias	320 CRT	RAYOVAC	RAYOVAC	28/09/2023 - 15:41:23	23,10	7.392,00
28.766.496/0001-28 - ANTARES COMERCIO ATACADISTA LTDA *		120 dias	320 CRT	Pilha Palito Alcalina AAA 1,5V	MAXPRINT	28/09/2023 - 16:46:47	23,10	7.392,00
91.824.383/0001-78 - Astor Staudt Comércio de Produtos Educativos Eireli EPP *		120 dias	320 CRT	ELUX	ELUX	28/09/2023 - 16:52:51	23,10	7.392,00
02.845.044/0001-48 - V L P SOARES *		90 dias	320 CRT	-	-	28/09/2023 - 20:01:46	23,10	7.392,00

portal de COMPRAS PÚBLICAS
A autenticidade do documento pode ser verificada no site https://validaarquivo.portaldecompraspublicas.com.br
Documento gerado eletronicamente no Portal de Compras Públicas em 09/10/2023 às 12:01:53.
Código verificador: 6C0D2D

Pref. Apalatuba-MA
Folha 109
Rúbrica

11.779.667/0001-50 - DISB´L PAPELARIA LTDA-ME *	120 dias	320 CRT	Maxprint	Maxprint	28/09/2023 - 20:31:22	23,10	7.392,00
15.789.821/0001-26 - DISTRIBUIDORA FILADELFIA LTDA *	120 dias	320 CRT	Elgin	Elgin	28/09/2023 - 21:36:26	23,10	7.392,00
48.873.069/0001-56 - D DE S SILVA LTDA *	120 dias	320 CRT	Rayovac	Rayovac	29/09/2023 - 06:36:18	23,10	7.392,00
41.483.470/0001-30 - BRASIL ESCOLAR LTDA *	90 dias	320 CRT	CART	PANASONIC	29/09/2023 - 08:35:15	23,10	7.392,00
44.307.153/0001-51 - RRA COMERCIO ELETRO-FONIA LTDA *	120 dias	320 CRT	82155	Elgin	29/09/2023 - 08:56:19	23,00	7.360,00

0087 - Pincel Quadro Branco Recarregável. Especificações: especial para quadro branco pois possui ponta macia que impede risco no quadro, apaga facilmente, ponta de acrílico 6.0mm, espessura de escrita 2.3mm, cores variadas.

Fornecedor	Observação	Validade da proposta	Qtd.	Modelo	Marca/ Fabricante	Registrado em	Valor Unitário	Valor Total
48.774.203/0001-61 - L C A SILVA LTDA *		120 dias	3.100 UN	JOCAR OFFICE	JOCAR OFFICE	21/09/2023 - 15:10:00	6,66	20.646,00
47.418.539/0001-29 - FORT EMPREENDIMENTOS LTDA *		120 dias	3.100 UN	GRAMPLINE	GRAMPLINE	21/09/2023 - 15:15:32	9,50	29.450,00
43.681.732/0001-05 - A P M SEREJO LTDA *		120 dias	3.100 UN	Unidade	BRW	22/09/2023 - 08:44:53	9,93	30.783,00
11.430.463/0001-00 - A DE A RIBEIRO - COMERCIO *		120 dias	3.100 UN	MASTERPRINT	MASTERPRINT	28/09/2023 - 08:55:45	10,24	31.744,00
49.464.926/0001-27 - LRF DISTRIBUIDORA LTDA *		120 dias	3.100 UN	PINCEL QUADRO BC CORES	LEONORA	28/09/2023 - 12:45:52	10,24	31.744,00
45.281.794/0001-47 - C S MEDEIROS DISTRIBUIDORA LTDA *		120 dias	3.100 UN	MASTER	MASTER	28/09/2023 - 12:52:36	10,24	31.744,00
49.774.175/0001-45 - F N LOBATO LTDA *		120 dias	3.100 UN	BRW	BRW	28/09/2023 - 14:47:15	7,17	22.227,00
42.910.701/0001-08 - CAMILA L FERREIRA LTDA *		120 dias	3.100 UN	MASTERPRINT	MASTERPRINT	28/09/2023 - 15:42:15	10,24	31.744,00
28.766.496/0001-28 - ANTARES COMERCIO ATACADISTA LTDA *		120 dias	3.100 UN	Pincel Quadro Branco Recarregável	FUTURO	28/09/2023 - 16:46:47	10,24	31.744,00
91.824.383/0001-78 - Astor Staudt Comércio de Produtos Educativos Eireli EPP *		120 dias	3.100 UN	MASTER	MASTER	28/09/2023 - 16:52:51	10,24	31.744,00
33.614.584/0001-44 - COMERCIAL GOA EIRELI *		120 dias	3.100 UN	SOUZA	SOUZA	28/09/2023 - 17:40:38	10,24	31.744,00
02.845.044/0001-48 - V L P SOARES *		90 dias	3.100 UN	-	-	28/09/2023 - 20:02:02	10,24	31.744,00
11.779.667/0001-50 - DISB´L PAPELARIA LTDA-ME *		120 dias	3.100 UN	Jocar Office	Jocar Office	28/09/2023 - 20:31:22	10,24	31.744,00
15.789.821/0001-26 - DISTRIBUIDORA FILADELFIA LTDA *		120 dias	3.100 UN	Radex	Radex	28/09/2023 - 21:36:26	10,24	31.744,00
48.873.069/0001-56 - D DE S SILVA LTDA *		120 dias	3.100 UN	pilot	pilot	29/09/2023 - 06:36:52	10,24	31.744,00
41.483.470/0001-30 - BRASIL ESCOLAR LTDA *		90 dias	3.100 UN	UND	JOCAR OFFICER	29/09/2023 - 08:35:15	10,24	31.744,00

0088 - Porta lápis / clips / lembrete. Especificações: composto de 3 divisórias, injetado em Poliestireno, ideal para organizar mesa de escritório, na cor fumê ou cristal.

Fornecedor	Observação	Validade da proposta	Qtd.	Modelo	Marca/ Fabricante	Registrado em	Valor Unitário	Valor Total
48.774.203/0001-61 - L C A SILVA LTDA *		120 dias	580 UN	ACRIMET	ACRIMET	21/09/2023 - 15:10:00	10,24	5.939,20

portal de COMPRAS PÚBLICAS
A autenticidade do documento pode ser verificada no site https://validaarquivo.portaldecompraspublicas.com.br
Documento gerado eletronicamente no Portal de Compras Públicas em 09/10/2023 às 12:01:53.
Código verificador: 6C0D2D

Pref. Anajatuba-MA
Folha 710
Rúbrica

47.418.539/0001-29 - FORT EMPREENDIMENTOS LTDA *	120 dias	580 UN	WALEU	WALEU	21/09/2023 - 15:15:32	15,00	8.700,00
43.681.732/0001-05 - A P M SEREJO LTDA *	120 dias	580 UN	Unidade	DELLO	22/09/2023 - 08:44:54	15,27	8.856,60
11.430.463/0001-00 - A DE A RIBEIRO - COMERCIO *	120 dias	580 UN	DELLO	DELLO	28/09/2023 - 08:55:45	15,74	9.129,20
49.464.926/0001-27 - LRF DISTRIBUIDORA LTDA *	120 dias	580 UN	PORTA LAPIS	ACRIMET	28/09/2023 - 12:45:52	15,74	9.129,20
45.281.794/0001-47 - C S MEDEIROS DISTRIBUIDORA LTDA *	120 dias	580 UN	CRISTAL	CRISTAL	28/09/2023 - 12:53:09	15,74	9.129,20
49.774.175/0001-45 - F N LOBATO LTDA *	120 dias	580 UN	MAXCRIL	MAXCRIL	28/09/2023 - 14:47:15	11,02	6.391,60
42.910.701/0001-08 - CAMILA L FERREIRA LTDA *	120 dias	580 UN	DELLO	DELLO	28/09/2023 - 15:44:05	15,74	9.129,20
91.824.383/0001-78 - Astor Staudt Comércio de Produtos Educativos Eireli EPP *	120 dias	580 UN	WALEU MAXCRIL	WALEU MAXCRIL	28/09/2023 - 16:52:51	15,74	9.129,20
33.614.584/0001-44 - COMERCIAL GOA EIRELI *	120 dias	580 UN	WALEU	WALEU	28/09/2023 - 17:40:38	15,74	9.129,20
02.845.044/0001-48 - V L P SOARES *	90 dias	580 UN	-	-	28/09/2023 - 20:02:18	15,74	9.129,20
11.779.667/0001-50 - DISB`L PAPELARIA LTDA-ME *	120 dias	580 UN	Valeu	Valeu	28/09/2023 - 20:31:22	15,74	9.129,20
15.789.821/0001-26 - DISTRIBUIDORA FILADELFIA LTDA *	120 dias	580 UN	Waleu	Waleu	28/09/2023 - 21:36:27	15,74	9.129,20
48.873.069/0001-56 - D DE S SILVA LTDA *	120 dias	580 UN	Waleu	Waleu	29/09/2023 - 06:37:36	15,74	9.129,20
41.483.470/0001-30 - BRASIL ESCOLAR LTDA *	90 dias	580 UN	UND	WALEU	29/09/2023 - 08:35:15	15,74	9.129,20

0089 - Prancheta Ofício. Especificações: prancheta ofício em poliestireno com prendedor metálico, livre de rebarbas, peso: 280g, dimensões: 340 x 240 x 40 mm, possui réguas nas laterais da prancheta.

Fornecedor	Observação	Validade da proposta	Qtd.	Modelo	Marca/ Fabricante	Registrado em	Valor Unitário	Valor Total
48.774.203/0001-61 - L C A SILVA LTDA *		120 dias	680 UN	ACRIMET	ACRIMET	21/09/2023 - 15:10:00	12,76	8.676,80
47.418.539/0001-29 - FORT EMPREENDIMENTOS LTDA *		120 dias	680 UN	WALEU	WALEU	21/09/2023 - 15:15:32	18,50	12.580,00
43.681.732/0001-05 - A P M SEREJO LTDA *		120 dias	680 UN	Unidade	DELLO	22/09/2023 - 08:44:54	19,04	12.947,20
17.063.632/0001-05 - A.A. DISTRIBUICAO E IMPORTACAO DE ARTIGOS DE DECORACAO LTDA *		120 dias	680 UN	BE ART	BE ART	27/09/2023 - 17:03:09	19,63	13.348,40
11.430.463/0001-00 - A DE A RIBEIRO - COMERCIO *		120 dias	680 UN	ACRIMET	ACRIMET	28/09/2023 - 08:55:45	19,63	13.348,40
49.464.926/0001-27 - LRF DISTRIBUIDORA LTDA *		120 dias	680 UN	PRANCHETA	WALEU	28/09/2023 - 12:45:52	19,63	13.348,40
45.281.794/0001-47 - C S MEDEIROS DISTRIBUIDORA LTDA *		120 dias	680 UN	DURATEX	DURATEX	28/09/2023 - 12:53:47	19,63	13.348,40
49.774.175/0001-45 - F N LOBATO LTDA *		120 dias	680 UN	MAXCRIL	MAXCRIL	28/09/2023 - 14:47:15	13,74	9.343,20
28.786.496/0001-28 - ANTARES COMERCIO ATACADISTA LTDA *		120 dias	680 UN	Prancheta Oficio.	MAXCRIL	28/09/2023 - 16:46:47	19,63	13.348,40
91.824.383/0001-78 - Astor Staudt Comércio de Produtos Educativos Eireli EPP *		120 dias	680 UN	WALEU MAXCRIL	WALEU MAXCRIL	28/09/2023 - 16:52:51	19,63	13.348,40
33.614.584/0001-44 - COMERCIAL GOA EIRELI *		120 dias	680 UN	WALEU	WALEU	28/09/2023 - 17:40:38	19,63	13.348,40
02.845.044/0001-48 - V L P SOARES *		90 dias	680 UN	-	-	28/09/2023 - 20:02:29	19,63	13.348,40
11.779.667/0001-50 - DISB`L PAPELARIA LTDA-ME *		120 dias	680 UN	Valeu	Valeu	28/09/2023 - 20:31:22	19,63	13.348,40

portal de COMPRAS PÚBLICAS
A autenticidade do documento pode ser verificada no site https://validaarquivo.portaldecompraspublicas.com.br
Documento gerado eletronicamente no Portal de Compras Públicas em 09/10/2023 às 12:01:53.
Código verificador: 6C0D2D

Pref. Anajatuba - MA
Folha 111
Rubrica

15.789.821/0001-26 - DISTRIBUIDORA FILADELFIA LTDA *		120 dias	680 UN	Dello	Dello	28/09/2023 - 21:36:27	19,63	13.348,40
48.873.069/0001-56 - D DE S SILVA LTDA *		120 dias	680 UN	Souza	Souza	29/09/2023 - 06:38:11	19,63	13.348,40
41.483.470/0001-30 - BRASIL ESCOLAR LTDA *		90 dias	680 UN	UND	WALEU	29/09/2023 - 08:35:15	19,63	13.348,40

0090 - Quadro Branco Não Magnético 90x120cm. Especificações: quadro branco com fixação discreta, moldura em alumínio natural, tampo em chapa de fibra de madeira e cor branca brilhante 100% UV para uso de marcador de quadro branco.

Fornecedor	Observação	Validade da proposta	Qtd.	Modelo	Marca/ Fabricante	Registrado em	Valor Unitário	Valor Total
48.774.203/0001-61 - L C A SILVA LTDA *		120 dias	140 UN	STALO	STALO	21/09/2023 - 15:10:00	135,28	18.939,20
47.418.539/0001-29 - FORT EMPREENDIMENTOS LTDA *		120 dias	140 UN	SOUZA	SOUZA	21/09/2023 - 15:15:32	200,00	28.000,00
43.681.732/0001-05 - A P M SEREJO LTDA *		120 dias	140 UN	Unidade	SOUZA	22/09/2023 - 08:44:54	201,85	28.259,00
11.430.463/0001-00 - A DE A RIBEIRO - COMERCIO *		120 dias	140 UN	STALO	STALO	28/09/2023 - 08:55:45	208,09	29.132,60
51.228.218/0001-39 - J G DA CRUZ JUNIOR JJ REPRESENTACAO *		120 dias	140 UN	GFX COMERCIO	GFX COMERCIO	28/09/2023 - 09:26:11	208,09	29.132,60
49.464.926/0001-27 - LRF DISTRIBUIDORA LTDA *		120 dias	140 UN	QUADRO BC 90*120CM	MADEMASTER	28/09/2023 - 12:45:52	208,09	29.132,60
45.281.794/0001-47 - C S MEDEIROS DISTRIBUIDORA LTDA *		120 dias	140 UN	STALO	STALO	28/09/2023 - 12:54:34	208,09	29.132,60
49.774.175/0001-45 - F N LOBATO LTDA *		120 dias	140 UN	GFX	GFX	28/09/2023 - 14:47:15	145,68	20.395,20
28.766.496/0001-28 - ANTARES COMERCIO ATACADISTA LTDA *		120 dias	140 UN	Quadro Branco Não Magnético 90x120cm	STALO	28/09/2023 - 16:46:47	208,09	29.132,60
91.824.383/0001-78 - Astor Staudt Comércio de Produtos Educativos Eireli EPP *		120 dias	140 UN	STALO	STALO	28/09/2023 - 16:52:51	208,09	29.132,60
33.614.584/0001-44 - COMERCIAL GOA EIRELI *		120 dias	140 UN	SOUZA	SOUZA	28/09/2023 - 17:40:38	208,09	29.132,60
02.845.044/0001-48 - V L P SOARES *		90 dias	140 UN	+	-	28/09/2023 - 20:02:44	208,09	29.132,60
11.779.667/0001-50 - DISB'L PAPELARIA LTDA-ME *		120 dias	140 UN	GFX	GFX	28/09/2023 - 20:31:22	208,09	29.132,60
15.789.821/0001-26 - DISTRIBUIDORA FILADELFIA LTDA *		120 dias	140 UN	Genérico	Genérico	28/09/2023 - 21:36:27	208,09	29.132,60
48.873.069/0001-56 - D DE S SILVA LTDA *		120 dias	140 UN	STALO	STALO	29/09/2023 - 06:39:17	208,09	29.132,60
41.483.470/0001-30 - BRASIL ESCOLAR LTDA *		90 dias	140 UN	UND	SOUZA	29/09/2023 - 08:35:15	208,09	29.132,60

0091 - Refil Tinta para Pincel de Quadro Branco. Especificações: Refil marcador para quadro branco, tinta líquida, conteúdo 5.5 ml, cartucho de reposição marcador, cores variadas – Caixa com 12 unidades.

Fornecedor	Observação	Validade da proposta	Qtd.	Modelo	Marca/ Fabricante	Registrado em	Valor Unitário	Valor Total
48.774.203/0001-61 - L C A SILVA LTDA *		120 dias	380 CX	JOCAR OFFICE	JOCAR OFFICE	21/09/2023 - 15:10:00	53,48	20.322,40
47.418.539/0001-29 - FORT EMPREENDIMENTOS LTDA *		120 dias	380 CX	RADEX	RADEX	21/09/2023 - 15:15:32	79,00	30.020,00
43.681.732/0001-05 - A P M SEREJO LTDA *		120 dias	380 CX	Caixa	BRW	22/09/2023 - 08:44:54	79,80	30.324,00

portal de COMPRAS PÚBLICAS
A autenticidade do documento pode ser verificada no site https://validaarquivo.portaldecompraspublicas.com.br
Documento gerado eletronicamente no Portal de Compras Públicas em 09/10/2023 às 12:01:53.
Código verificador: 6C0D2D

11.430.463/0001-00 - A DE A RIBEIRO - COMERCIO *	120 dias	380 CX	BOARD MASTER	BOARD MASTER	28/09/2023 - 08:55:45	82,27	31.262,60
49.464.926/0001-27 - LRF DISTRIBUIDORA LTDA *	120 dias	380 CX	REFIL TINTA QUADRO BC CX 12 UND	LEONORA	28/09/2023 - 12:45:53	82,27	31.262,60
45.281.794/0001-47 - C S MEDEIROS DISTRIBUIDORA LTDA *	120 dias	380 CX	CAMALEÃO	CAMALEÃO	28/09/2023 - 12:56:31	82,27	31.262,60
49.774.175/0001-45 - F N LOBATO LTDA *	120 dias	380 CX	BRW	BRW	28/09/2023 - 14:47:15	57,60	21.888,00
42.910.701/0001-08 - CAMILA L FERREIRA LTDA *	120 dias	380 CX	VBOARD	VBOARD	28/09/2023 - 15:44:52	82,27	31.262,60
28.766.496/0001-28 - ANTARES COMERCIO ATACADISTA LTDA *	120 dias	380 CX	Refil Tinta para Pincel de Quadro Branco	BRW	28/09/2023 - 16:46:47	82,27	31.262,60
91.824.383/0001-78 - Astor Staudt Comércio de Produtos Educativos Eireli EPP *	120 dias	380 CX	CARIOM	CARIOM	28/09/2023 - 16:52:51	82,27	31.262,60
02.845.044/0001-48 - V L P SOARES *	90 dias	380 CX	-	-	28/09/2023 - 20:03:28	82,27	31.262,60
11.779.667/0001-50 - DISB´L PAPELARIA LTDA-ME *	120 dias	380 CX	Jocar Office	Jocar Office	28/09/2023 - 20:31:22	82,27	31.262,60
15.789.821/0001-26 - DISTRIBUIDORA FILADELFIA LTDA *	120 dias	380 CX	Pilot	Pilot	28/09/2023 - 21:36:27	82,27	31.262,60
48.873.069/0001-56 - D DE S SILVA LTDA *	120 dias	380 CX	Radex	Radex	29/09/2023 - 06:42:18	82,27	31.262,60
41.483.470/0001-30 - BRASIL ESCOLAR LTDA *	90 dias	380 CX	CX	JOCAR OFFICER	29/09/2023 - 08:35:15	82,27	31.262,60

0092 - Régua Acrílica 30 cm. Especificações: acrílico cristal de 3 mm de espessura e com bordas chanfradas para a possibilitar uma melhor leitura das escalas. Divisão em mm. Polimento esmerado, escalas de precisão, gravadas à quente.

Fornecedor	Observação	Validade da proposta	Qtd.	Modelo	Marca/ Fabricante	Registrado em	Valor Unitário	Valor Total
48.774.203/0001-61 - L C A SILVA LTDA *		120 dias	4.580 UN	ACRIMET	ACRIMET	21/09/2023 - 15:10:00	2,07	9.480,60
47.418.539/0001-29 - FORT EMPREENDIMENTOS LTDA *		120 dias	4.580 UN	WALEU	WALEU	21/09/2023 - 15:15:32	3,00	13.740,00
43.681.732/0001-05 - A P M SEREJO LTDA *		120 dias	4.580 UN	Unidade	BRW	22/09/2023 - 08:44:54	3,07	14.060,60
17.063.632/0001-05 - A.A. DISTRIBUICAO E IMPORTACAO DE ARTIGOS DE DECORACAO LTDA *		120 dias	4.580 UN	BE ART	BE ART	27/09/2023 - 17:03:09	3,17	14.518,60
11.430.463/0001-00 - A DE A RIBEIRO - COMERCIO *		120 dias	4.580 UN	DELLO	DELLO	28/09/2023 - 08:55:45	3,17	14.518,60
49.464.926/0001-27 - LRF DISTRIBUIDORA LTDA *		120 dias	4.580 UN	REGUA 30 CM	WALEU	28/09/2023 - 12:45:53	3,17	14.518,60
45.281.794/0001-47 - C S MEDEIROS DISTRIBUIDORA LTDA *		120 dias	4.580 UN	DELLO	DELLO	28/09/2023 - 12:57:36	3,17	14.518,60
49.774.175/0001-45 - F N LOBATO LTDA *		120 dias	4.580 UN	MAXCRIL	MAXCRIL	28/09/2023 - 14:47:15	2,22	10.167,60
28.766.496/0001-28 - ANTARES COMERCIO ATACADISTA LTDA *		120 dias	4.580 UN	Régua Acrílica 30 cm	MAXCRIL	28/09/2023 - 16:46:47	3,17	14.518,60
91.824.383/0001-78 - Astor Staudt Comércio de Produtos Educativos Eireli EPP *		120 dias	4.580 UN	WALEU MAXCRIL	WALEU MAXCRIL	28/09/2023 - 16:52:51	3,17	14.518,60
02.845.044/0001-48 - V L P SOARES *		90 dias	4.580 UN	-	-	28/09/2023 - 20:03:46	3,17	14.518,60
11.779.667/0001-50 - DISB´L PAPELARIA LTDA-ME *		120 dias	4.580 UN	Valeu	Valeu	28/09/2023 - 20:31:22	3,17	14.518,60

portal de COMPRAS PÚBLICAS
A autenticidade do documento pode ser verificada no site https://validaarquivo.portaldecompraspublicas.com.br
Documento gerado eletronicamente no Portal de Compras Públicas em 09/10/2023 às 12:01:53.
Código verificador: 6C0D2D

Pref. Anajatuba-MA
Folha 713
Rúbrica

15.789.821/0001-26 - DISTRIBUIDORA FILADELFIA LTDA *	120 dias	4.580 UN	Waleu	Waleu	28/09/2023 - 21:36:27	3,17	14.518,60
48.873.069/0001-56 - D DE S SILVA LTDA *	120 dias	4.580 UN	Waleu	Waleu	29/09/2023 - 06:43:17	3,17	14.518,60
41.483.470/0001-30 - BRASIL ESCOLAR LTDA *	90 dias	4.580 UN	UND	WALEU	29/09/2023 - 08:35:15	3,17	14.518,60

0093 - Régua em Poliestireno 50 cm. Especificações: produzida em poliestireno e oferece resistência, qualidade e durabilidade. Sua impressão é tampográfica, com escalas não desbotem ou desgastem com o seu manuseio. Medidas gravadas em centímetros e polegadas, com apoio de dedos fosco para melhorar na firmeza e manuseio.

Fornecedor	Observação	Validade da proposta	Qtd.	Modelo	Marca/ Fabricante	Registrado em	Valor Unitário	Valor Total
48.774.203/0001-61 - L C A SILVA LTDA *		120 dias	1.110 UN	ACRIMET	ACRIMET	21/09/2023 - 15:10:00	6,75	7.492,50
47.418.539/0001-29 - FORT EMPREENDIMENTOS LTDA *		120 dias	1.110 UN	WALEU	WALEU	21/09/2023 - 15:15:32	10,00	11.100,00
43.681.732/0001-05 - A P M SEREJO LTDA *		120 dias	1.110 UN	Unidade	BRW	22/09/2023 - 08:44:54	10,07	11.177,70
11.430.463/0001-00 - A DE A RIBEIRO - COMERCIO *		120 dias	1.110 UN	DELLO	DELLO	28/09/2023 - 08:55:45	10,38	11.521,80
49.464.926/0001-27 - LRF DISTRIBUIDORA LTDA *		120 dias	1.110 UN	REGUA 50CM	WALEU	28/09/2023 - 12:45:53	10,38	11.521,80
45.281.794/0001-47 - C S MEDEIROS DISTRIBUIDORA LTDA *		120 dias	1.110 UN	DELLO	DELLO	28/09/2023 - 12:58:09	10,38	11.521,80
49.774.175/0001-45 - F N LOBATO LTDA *		120 dias	1.110 UN	MAXCRIL	MAXCRIL	28/09/2023 - 14:47:15	7,27	8.069,70
28.766.496/0001-28 - ANTARES COMERCIO ATACADISTA LTDA *		120 dias	1.110 UN	Régua em Poliestireno 50 cm	MAXCRIL	28/09/2023 - 16:46:47	10,38	11.521,80
91.824.383/0001-78 - Astor Staudt Comércio de Produtos Educativos Eireli EPP *		120 dias	1.110 UN	WALEU MAXCRIL	WALEU MAXCRIL	28/09/2023 - 16:52:52	10,38	11.521,80
33.614.584/0001-44 - COMERCIAL GOA EIRELI *		120 dias	1.110 UN	WALEU	WALEU	28/09/2023 - 17:40:38	10,38	11.521,80
02.845.044/0001-48 - V L P SOARES *		90 dias	1.110 UN	-	-	28/09/2023 - 20:04:11	10,38	11.521,80
11.779.667/0001-50 - DISBEL PAPELARIA LTDA-ME *		120 dias	1.110 UN	Valeu	Valeu	28/09/2023 - 20:31:22	10,38	11.521,80
15.789.821/0001-26 - DISTRIBUIDORA FILADELFIA LTDA *		120 dias	1.110 UN	Waleu	Waleu	28/09/2023 - 21:36:27	10,38	11.521,80
48.873.069/0001-56 - D DE S SILVA LTDA *		120 dias	1.110 UN	Waleu	Waleu	29/09/2023 - 06:44:37	10,38	11.521,80
41.483.470/0001-30 - BRASIL ESCOLAR LTDA *		90 dias	1.110 UN	UND	WALEU	29/09/2023 - 08:35:15	10,38	11.521,80

0094 - Tesoura Grande. Especificações: tesoura multiuso Inox de 21cm com cabo resina.

Fornecedor	Observação	Validade da proposta	Qtd.	Modelo	Marca/ Fabricante	Registrado em	Valor Unitário	Valor Total
48.774.203/0001-61 - L C A SILVA LTDA *		120 dias	890 UN	GRAMPLINE	GRAMPLINE	21/09/2023 - 15:10:00	15,82	14.079,80
47.418.539/0001-29 - FORT EMPREENDIMENTOS LTDA *		120 dias	890 UN	GRAMPLINE	GRAMPLINE	21/09/2023 - 15:15:32	23,00	20.470,00
43.681.732/0001-05 - A P M SEREJO LTDA *		120 dias	890 UN	Unidade	BRW	22/09/2023 - 08:44:54	23,61	21.012,90
17.063.632/0001-05 - A.A. DISTRIBUICAO E IMPORTACAO DE ARTIGOS DE DECORACAO LTDA *		120 dias	890 UN	BE ART	BE ART	27/09/2023 - 17:03:09	24,34	21.662,60

portal de COMPRAS PÚBLICAS
A autenticidade do documento pode ser verificada no site https://validaarquivo.portaldecompraspublicas.com.br
Documento gerado eletronicamente no Portal de Compras Públicas em 09/10/2023 às 12:01:53.
Código verificador: 6C0D2D

11.430.463/0001-00 - A DE A RIBEIRO - COMERCIO *	120 dias	890 UN	LEO&LEO	LEO&LEO	28/09/2023 - 08:55:45	24,34	21.662,60
43.318.713/0001-00 - L C E CALVET FILHO EMPREENDIMENTOS *	120 dias	890 UN	MASTERPRINT	MASTERPRINT	28/09/2023 - 10:14:36	24,34	21.662,60
49.464.926/0001-27 - LRF DISTRIBUIDORA LTDA *	120 dias	890 UN	TESOURA G	MASTERPRINT	28/09/2023 - 12:45:53	24,34	21.662,60
45.281.794/0001-47 - C S MEDEIROS DISTRIBUIDORA LTDA *	120 dias	890 UN	MUNDIAL	MUNDIAL	28/09/2023 - 12:59:11	24,34	21.662,60
49.774.175/0001-45 - F N LOBATO LTDA *	120 dias	890 UN	BRW	BRW	28/09/2023 - 14:47:15	17,04	15.165,60
42.910.701/0001-08 - CAMILA L FERREIRA LTDA *	120 dias	890 UN	MASTERPRINT	MASTERPRINT	28/09/2023 - 15:46:01	24,34	21.662,60
28.766.496/0001-28 - ANTARES COMERCIO ATACADISTA LTDA *	120 dias	890 UN	Tesoura Grande Inox de 21cm	BRW	28/09/2023 - 16:46:47	24,34	21.662,60
91.824.383/0001-78 - Astor Staudt Comércio de Produtos Educativos Eireli EPP *	120 dias	890 UN	RIO	RIO	28/09/2023 - 16:52:52	24,34	21.662,60
33.614.584/0001-44 - COMERCIAL GOA EIRELI *	120 dias	890 UN	BRW	BRW	28/09/2023 - 17:40:38	24,34	21.662,60
02.845.044/0001-48 - V L P SOARES *	90 dias	890 UN	-	-	28/09/2023 - 20:04:37	24,34	21.662,60
11.779.667/0001-50 - DISB´L PAPELARIA LTDA-ME *	120 dias	890 UN	Jocar Office	Jocar Office	28/09/2023 - 20:31:22	24,34	21.662,60
15.789.821/0001-26 - DISTRIBUIDORA FILADELFIA LTDA *	120 dias	890 UN	Cis	Cis	28/09/2023 - 21:36:27	24,34	21.662,60
48.873.069/0001-56 - D DE S SILVA LTDA *	120 dias	890 UN	KAZ	KAZ	29/09/2023 - 06:45:50	24,34	21.662,60
41.483.470/0001-30 - BRASIL ESCOLAR LTDA *	90 dias	890 UN	UND	JOCAR OFFICER	29/09/2023 - 08:35:15	24,34	21.662,60

0095 - Alfinete Colorido para Mapa. Especificações: cabeça redonda em plástico, cores variadas, comprimento do corpo: 1,5cm – Caixa com 50 unidades;

Fornecedor	Observação	Validade da proposta	Qtd.	Modelo	Marca/ Fabricante	Registrado em	Valor Unitário	Valor Total
48.774.203/0001-61 - L C A SILVA LTDA *		120 dias	380 CX	ACC	ACC	21/09/2023 - 15:10:00	6,07	2.306,60
47.418.539/0001-29 - FORT EMPREENDIMENTOS LTDA *		120 dias	380 CX	BACCHI	BACCHI	21/09/2023 - 15:15:32	9,00	3.420,00
43.681.732/0001-05 - A P M SEREJO LTDA *		120 dias	380 CX	Caixa	BRW	22/09/2023 - 08:44:54	9,05	3.439,00
11.430.463/0001-00 - A DE A RIBEIRO - COMERCIO *		120 dias	380 CX	BACCHI	BACCHI	28/09/2023 - 08:55:45	9,33	3.545,40
49.464.926/0001-27 - LRF DISTRIBUIDORA LTDA *		120 dias	380 CX	ALFINETE COLORIDO	ACC	28/09/2023 - 12:45:54	9,33	3.545,40
45.281.794/0001-47 - C S MEDEIROS DISTRIBUIDORA LTDA *		120 dias	380 CX	BACCHI	BACCHI	28/09/2023 - 12:59:47	9,33	3.545,40
49.774.175/0001-45 - F N LOBATO LTDA *		120 dias	380 CX	BRW	BRW	28/09/2023 - 14:47:15	6,53	2.481,40
91.824.383/0001-78 - Astor Staudt Comércio de Produtos Educativos Eireli EPP *		120 dias	380 CX	KAZ	KAZ	28/09/2023 - 16:52:52	9,33	3.545,40
02.845.044/0001-48 - V L P SOARES *		90 dias	380 CX	-	-	28/09/2023 - 20:04:50	9,33	3.545,40
11.779.667/0001-50 - DISB´L PAPELARIA LTDA-ME *		120 dias	380 CX	Jocar Office	Jocar Office	28/09/2023 - 20:31:22	9,33	3.545,40
15.789.821/0001-26 - DISTRIBUIDORA FILADELFIA LTDA *		120 dias	380 CX	ACC	ACC	28/09/2023 - 21:36:27	9,33	3.545,40
48.873.069/0001-56 - D DE S SILVA LTDA *		120 dias	380 CX	Bacchi	Bacchi	29/09/2023 - 06:46:57	9,33	3.545,40
41.483.470/0001-30 - BRASIL ESCOLAR LTDA *		90 dias	380 CX	CX	BRW	29/09/2023 - 08:35:15	9,33	3.545,40

portal de COMPRAS PÚBLICAS
A autenticidade do documento pode ser verificada no site https://validaarquivo.portaldecompraspublicas.com.br
Documento gerado eletronicamente no Portal de Compras Públicas em 09/10/2023 às 12:01:53.
Código verificador: 6C0D2D

0096 - Almofada para Carimbo Nº 3. Especificações: tamanho nº 3, confeccionada em estojo plástico rígido, material almofada esponja absorvente revestida de tecido de alta duração, cores: cor azul, preta ou vermelha.

Fornecedor	Observação	Validade da proposta	Qtd.	Modelo	Marca/ Fabricante	Registrado em	Valor Unitário	Valor Total
48.774.203/0001-61 - L C A SILVA LTDA *		120 dias	205 UN	RADEX	RADEX	21/09/2023 - 15:10:00	7,13	1.461,65
47.418.539/0001-29 - FORT EMPREENDIMENTOS LTDA *		120 dias	205 UN	JAPAN STAMP	JAPAN STAMP	21/09/2023 - 15:15:32	8,90	1.824,50
43.681.732/0001-05 - A P M SEREJO LTDA *		120 dias	205 UN	Unidade	BRW	22/09/2023 - 08:44:54	10,63	2.179,15
11.430.463/0001-00 - A DE A RIBEIRO - COMERCIO *		120 dias	205 UN	RADEX	RADEX	28/09/2023 - 08:55:45	10,96	2.246,80
43.318.713/0001-00 - L C E CALVET FILHO EMPREENDIMENTOS *		120 dias	205 UN	RADEX	RADEX	28/09/2023 - 10:14:36	10,96	2.246,80
49.464.926/0001-27 - LRF DISTRIBUIDORA LTDA *		120 dias	205 UN	ALMOFADA N°3	MASTERPRINT	28/09/2023 - 12:45:54	10,96	2.246,80
45.281.794/0001-47 - C S MEDEIROS DISTRIBUIDORA LTDA *		120 dias	205 UN	CARBRINK	CARBRINK	28/09/2023 - 13:00:15	10,96	2.246,80
49.774.175/0001-45 - F N LOBATO LTDA *		120 dias	205 UN	MASTERPRINT	MASTERPRINT	28/09/2023 - 14:47:15	7,67	1.572,35
28.766.496/0001-28 - ANTARES COMERCIO ATACADISTA LTDA *		120 dias	205 UN	Almofada para Carimbo N° 3	JAPAN	28/09/2023 - 16:46:47	10,96	2.246,80
91.824.383/0001-78 - Astor Staudt Comércio de Produtos Educativos Eireli EPP *		120 dias	205 UN	CARBRINK	CARBRINK	28/09/2023 - 16:52:52	10,96	2.246,80
02.845.044/0001-48 - V L P SOARES *		90 dias	205 UN	-	-	28/09/2023 - 20:07:20	10,96	2.246,80
11.779.667/0001-50 - DISB'L PAPELARIA LTDA-ME *		120 dias	205 UN	Carbrink	Carbrink	28/09/2023 - 20:31:22	10,96	2.246,80
15.789.821/0001-26 - DISTRIBUIDORA FILADELFIA LTDA *		120 dias	205 UN	MasterPrint	MasterPrint	28/09/2023 - 21:36:27	10,96	2.246,80
48.873.069/0001-56 - D DE S SILVA LTDA *		120 dias	205 UN	Radex	Radex	29/09/2023 - 06:47:53	10,96	2.246,80
41.483.470/0001-30 - BRASIL ESCOLAR LTDA *		90 dias	205 UN	UND	RADEX	29/09/2023 - 08:35:15	10,96	2.246,80

0097 - Almofada para Carimbo Nº 4. Especificações: tamanho nº 4, confeccionada em estojo plástico rígido, material almofada esponja absorvente revestida de tecido de alta duração, cores: cor azul, preta ou vermelha.

Fornecedor	Observação	Validade da proposta	Qtd.	Modelo	Marca/ Fabricante	Registrado em	Valor Unitário	Valor Total
48.774.203/0001-61 - L C A SILVA LTDA *		120 dias	230 UN	RADEX	RADEX	21/09/2023 - 15:10:00	14,14	3.252,20
47.418.539/0001-29 - FORT EMPREENDIMENTOS LTDA *		120 dias	230 UN	JAPAN STAMP	JAPAN STAMP	21/09/2023 - 15:15:32	19,80	4.554,00
43.681.732/0001-05 - A P M SEREJO LTDA *		120 dias	230 UN	Unidade	BRW	22/09/2023 - 08:44:54	21,10	4.853,00
11.430.463/0001-00 - A DE A RIBEIRO - COMERCIO *		120 dias	230 UN	RADEX	RADEX	28/09/2023 - 08:55:45	21,75	5.002,50
43.318.713/0001-00 - L C E CALVET FILHO EMPREENDIMENTOS *		120 dias	230 UN	RADEX	RADEX	28/09/2023 - 10:14:36	21,75	5.002,50
49.464.926/0001-27 - LRF DISTRIBUIDORA LTDA *		120 dias	230 UN	ALMOFADA N°4	MASTERPRINT	28/09/2023 - 12:45:54	21,75	5.002,50
45.281.794/0001-47 - C S MEDEIROS DISTRIBUIDORA LTDA *		120 dias	230 UN	CARBRINK	CARBRINK	28/09/2023 - 13:00:55	21,75	5.002,50
49.774.175/0001-45 - F N LOBATO LTDA *		120 dias	230 UN	RADEX	RADEX	28/09/2023 - 14:47:15	15,23	3.502,90

28.766.496/0001-28 - ANTARES COMERCIO ATACADISTA LTDA *	120 dias	230 UN	Almofada para Carimbo Nº 4	JAPAN	28/09/2023 - 16:46:47	21,75	5.002,50
91.824.383/0001-78 - Astor Staudt Comércio de Produtos Educativos Eireli EPP *	120 dias	230 UN	CARBRINK	CARBRINK	28/09/2023 - 16:52:52	21,75	5.002,50
02.845.044/0001-48 - V L P SOARES *	90 dias	230 UN	-	-	28/09/2023 - 20:07:35	21,75	5.002,50
11.779.667/0001-50 - DISB´L PAPELARIA LTDA-ME *	120 dias	230 UN	Carbrink	Carbrink	28/09/2023 - 20:31:22	21,75	5.002,50
15.789.821/0001-26 - DISTRIBUIDORA FILADELFIA LTDA *	120 dias	230 UN	Radex	Radex	28/09/2023 - 21:36:27	21,75	5.002,50
48.873.069/0001-56 - D DE S SILVA LTDA *	120 dias	230 UN	Radex	Radex	29/09/2023 - 06:48:53	21,75	5.002,50
41.483.470/0001-30 - BRASIL ESCOLAR LTDA *	90 dias	230 UN	UND	RADEX	29/09/2023 - 08:35:15	21,75	5.002,50

0098 - Balão Látex Nº 9. Especificações: tamanho nº 9, 100% Látex Biodegradável, cores variadas - Pacote com 50 unidades.

Fornecedor	Observação	Validade da proposta	Qtd.	Modelo	Marca/ Fabricante	Registrado em	Valor Unitário	Valor Total
48.774.203/0001-61 - L C A SILVA LTDA *		120 dias	1.660 PC	SÃO ROQUE	SÃO ROQUE	21/09/2023 - 15:10:00	13,37	22.194,20
47.418.539/0001-29 - FORT EMPREENDIMENTOS LTDA *		120 dias	1.660 PC	JUNCO	JUNCO	21/09/2023 - 15:15:32	18,90	31.374,00
43.681.732/0001-05 - A P M SEREJO LTDA *		120 dias	1.660 PC	Pacote	SÃO ROQUE	22/09/2023 - 08:44:54	19,95	33.117,00
11.430.463/0001-00 - A DE A RIBEIRO - COMERCIO *		120 dias	1.660 PC	SÃO ROQUE	SÃO ROQUE	28/09/2023 - 08:55:45	20,57	34.146,20
49.464.926/0001-27 - LRF DISTRIBUIDORA LTDA *		120 dias	1.660 PC	BALÃO LARTEX N° 9	SÃO ROQUE	28/09/2023 - 12:45:54	20,57	34.146,20
45.281.794/0001-47 - C S MEDEIROS DISTRIBUIDORA LTDA *		120 dias	1.660 PC	RIBERBALL	RIBERBALL	28/09/2023 - 13:01:26	20,57	34.146,20
49.774.175/0001-45 - F N LOBATO LTDA *		120 dias	1.660 PC	ART LATEX	ART LATEX	28/09/2023 - 14:47:15	14,40	23.904,00
42.910.701/0001-08 - CAMILA L FERREIRA LTDA *		120 dias	1.660 PC	LATEX	LATEX	28/09/2023 - 15:46:49	20,57	34.146,20
28.766.496/0001-28 - ANTARES COMERCIO ATACADISTA LTDA *		120 dias	1.660 PC	Balão Látex Nº 9	SÃO ROQUE	28/09/2023 - 16:46:47	20,57	34.146,20
91.824.383/0001-78 - Astor Staudt Comércio de Produtos Educativos Eireli EPP *		120 dias	1.660 PC	JOY	JOY	28/09/2023 - 16:52:52	20,57	34.146,20
33.614.584/0001-44 - COMERCIAL GOA EIRELI *		120 dias	1.660 PC	SÃO ROQUE	SÃO ROQUE	28/09/2023 - 17:40:38	20,57	34.146,20
02.845.044/0001-48 - V L P SOARES *		90 dias	1.660 PC	-	-	28/09/2023 - 20:07:55	20,57	34.146,20
11.779.667/0001-50 - DISB´L PAPELARIA LTDA-ME *		120 dias	1.660 PC	Festbal	Festbal	28/09/2023 - 20:31:22	20,57	34.146,20
15.789.821/0001-26 - DISTRIBUIDORA FILADELFIA LTDA *		120 dias	1.660 PC	Joy	Joy	28/09/2023 - 21:36:27	20,57	34.146,20
48.873.069/0001-56 - D DE S SILVA LTDA *		120 dias	1.660 PC	sao roque	são roque	29/09/2023 - 06:49:59	20,57	34.146,20
41.483.470/0001-30 - BRASIL ESCOLAR LTDA *		90 dias	1.660 PC	PCT	JOY	29/09/2023 - 08:35:15	20,57	34.146,20

0099 - Barbante de Algodão 160g. Especificações: espessura do fio 4/8, 100% algodão, cor branca. Rolo com 300mts.

Fornecedor	Observação	Validade da proposta	Qtd.	Modelo	Marca/ Fabricante	Registrado em	Valor Unitário	Valor Total
48.774.203/0001-61 - L C A SILVA LTDA *		120 dias	780 RL	APOLO	APOLO	21/09/2023 - 15:10:00	13,86	10.810,80

portal de COMPRAS PÚBLICAS
A autenticidade do documento pode ser verificada no site https://validaarquivo.portaldecompraspublicas.com.br
Documento gerado eletronicamente no Portal de Compras Públicas em 09/10/2023 às 12:01:53.
Código verificador: 6C0D2D

47.418.539/0001-29 - FORT EMPREENDIMENTOS LTDA *	120 dias	780 RL	EUROROMA	EUROROMA	21/09/2023 - 15:15:32	19,00	14.820,00
43.681.732/0001-05 - A P M SEREJO LTDA *	120 dias	780 RL	Rolo	EUROROMA	22/09/2023 - 08:44:54	20,68	16.130,40
11.430.463/0001-00 - A DE A RIBEIRO - COMERCIO *	120 dias	780 RL	EUROMA	EUROMA	28/09/2023 - 08:55:45	21,32	16.629,60
43.318.713/0001-00 - L C E CALVET FILHO EMPREENDIMENTOS *	120 dias	780 RL	PURAFIBRA	PURAFIBRA	28/09/2023 - 10:14:36	21,32	16.629,60
49.464.926/0001-27 - LRF DISTRIBUIDORA LTDA *	120 dias	780 RL	BARBANTE 300MTS	CIRCULO	28/09/2023 - 12:45:55	21,32	16.629,60
45.281.794/0001-47 - C S MEDEIROS DISTRIBUIDORA LTDA *	120 dias	780 RL	EUROROMA	EUROROMA	28/09/2023 - 13:02:01	21,32	16.629,60
49.774.175/0001-45 - F N LOBATO LTDA *	120 dias	780 RL	PREDILETO	PREDILETO	28/09/2023 - 14:47:15	14,93	11.645,40
42.910.701/0001-08 - CAMILA L FERREIRA LTDA *	120 dias	780 RL	BARBANT	BARBANTE	28/09/2023 - 15:48:04	21,32	16.629,60
33.614.584/0001-44 - COMERCIAL GOA EIRELI *	120 dias	780 RL	SÃO JOSÉ	SÃO JOSÉ	28/09/2023 - 17:40:38	21,32	16.629,60
02.645.044/0001-48 - V L P SOARES *	90 dias	780 RL	-	-	28/09/2023 - 20:08:14	21,32	16.629,60
15.789.821/0001-26 - DISTRIBUIDORA FILADELFIA LTDA *	120 dias	780 RL	Piratininga	Piratininga	28/09/2023 - 21:36:27	21,32	16.629,60
48.873.069/0001-56 - D DE S SILVA LTDA *	120 dias	780 RL	Vonder	Vonder	29/09/2023 - 06:50:49	21,32	16.629,60
41.483.470/0001-30 - BRASIL ESCOLAR LTDA *	90 dias	780 RL	ROLO	EUROROMA	29/09/2023 - 08:35:15	21,32	16.629,60

0100 - Bastão Refil Cola Quente Fino. Especificações: 30cm de comprimento e 7mm de largura, transparente, composto de etileno, vinil, acetato e resina, aplicações diversas, ideal para colagem artesanal de madeira, papelão, papel, EVA, etc. – Pacote de 500g com média de 45 bastões.

Fornecedor	Observação	Validade da proposta	Qtd.	Modelo	Marca/ Fabricante	Registrado em	Valor Unitário	Valor Total
48.774.203/0001-61 - L C A SILVA LTDA *		120 dias	1.200 PC	COLACRIL	COLACRIL	21/09/2023 - 15:10:00	27,15	32.580,00
47.418.539/0001-29 - FORT EMPREENDIMENTOS LTDA *		120 dias	1.200 PC	CIS	CIS	21/09/2023 - 15:15:32	37,00	44.400,00
43.681.732/0001-05 - A P M SEREJO LTDA *		120 dias	1.200 PC	Pacole	BRW	22/09/2023 - 08:44:54	40,51	48.612,00
17.063.632/0001-05 - A.A. DISTRIBUICAO E IMPORTACAO DE ARTIGOS DE DECORACAO LTDA *		120 dias	1.200 PC	BE ART	BE ART	27/09/2023 - 17:03:09	41,76	50.112,00
11.430.463/0001-00 - A DE A RIBEIRO - COMERCIO *		120 dias	1.200 PC	TRAMONTINA	TRAMONTINA	28/09/2023 - 08:55:45	41,76	50.112,00
43.318.713/0001-00 - L C E CALVET FILHO EMPREENDIMENTOS *		120 dias	1.200 PC	REN	REN	28/09/2023 - 10:14:36	41,76	50.112,00
49.464.926/0001-27 - LRF DISTRIBUIDORA LTDA *		120 dias	1.200 PC	BASTÃO COLA QUENTE FINO 500G	RENDICOLLA	28/09/2023 - 12:45:55	41,76	50.112,00
45.281.794/0001-47 - C S MEDEIROS DISTRIBUIDORA LTDA *		120 dias	1.200 PC	NYBK	NYBK	28/09/2023 - 13:02:34	41,76	50.112,00
49.774.175/0001-45 - F N LOBATO LTDA *		120 dias	1.200 PC	NEXEL	NEXEL	28/09/2023 - 14:47:15	29,24	35.088,00
42.910.701/0001-08 - CAMILA L FERREIRA LTDA *		120 dias	1.200 PC	BASTÃO	BASTÃO	28/09/2023 - 15:48:32	41,76	50.112,00
91.824.383/0001-78 - Astor Staudt Comércio de Produtos Educativos Eireli EPP *		120 dias	1.200 PC	REND	REND	28/09/2023 - 16:52:52	41,76	50.112,00
33.614.584/0001-44 - COMERCIAL GOA EIRELI *		120 dias	1.200 PC	LEONORA	LEONORA	28/09/2023 - 17:40:38	41,76	50.112,00

portal de COMPRAS PÚBLICAS
A autenticidade do documento pode ser verificada no site https://validaarquivo.portaldecompraspublicas.com.br
Documento gerado eletronicamente no Portal de Compras Públicas em 09/10/2023 às 12:01:53.
Código verificador: 6C0D2D

02.845.044/0001-48 - V L P SOARES *	90 dias	1.200 PC	-	-	28/09/2023 - 20:08:24	41,76	50.112,00
11.779.667/0001-50 - DISB´L PAPELARIA LTDA-ME *	120 dias	1.200 PC	Rendicola	Rendicola	28/09/2023 - 20:31:22	41,76	50.112,00
15.789.821/0001-26 - DISTRIBUIDORA FILADELFIA LTDA *	120 dias	1.200 PC	Tramontina	Tramontina	28/09/2023 - 21:36:27	41,76	50.112,00
48.873.069/0001-56 - D DE S SILVA LTDA *	120 dias	1.200 PC	rendicolla	rendicolla	29/09/2023 - 06:51:47	41,76	50.112,00
41.483.470/0001-30 - BRASIL ESCOLAR LTDA *	90 dias	1.200 PC	PCT	RENDICOLA	29/09/2023 - 08:35:15	41,76	50.112,00

0101 - Caderno brochura c/ 48 folhas. Especificação: 48 folhas, capa flexível, uma matéria, impressão de margem e pautas nítidas, sem falhas. Dimensões: 140x202 mm.

Fornecedor	Observação	Validade da proposta	Qtd.	Modelo	Marca/ Fabricante	Registrado em	Valor Unitário	Valor Total
48.774.203/0001-61 - L C A SILVA LTDA *		120 dias	4.000 UN	NOVA	NOVA	21/09/2023 - 15:10:00	7,20	28.800,00
47.418.539/0001-29 - FORT EMPREENDIMENTOS LTDA *		120 dias	4.000 UN	FORONI	FORONI	21/09/2023 - 15:15:32	8,90	35.600,00
43.681.732/0001-05 - A P M SEREJO LTDA *		120 dias	4.000 UN	Unidade	TILIBRA	22/09/2023 - 08:44:54	10,74	42.960,00
11.430.463/0001-00 - A DE A RIBEIRO - COMERCIO *		120 dias	4.000 UN	TILIBRA	TILIBRA	28/09/2023 - 08:55:45	11,07	44.280,00
00.535.560/0001-40 - LPK LTDA *		120 dias	4.000 UN	2-0786-4	CREDEAL	28/09/2023 - 10:29:37	11,07	44.280,00
49.464.926/0001-27 - LRF DISTRIBUIDORA LTDA *		120 dias	4.000 UN	CADERNO 48 FLS	CREDEAL	28/09/2023 - 12:45:55	11,07	44.280,00
49.774.175/0001-45 - F N LOBATO LTDA *		120 dias	4.000 UN	JANDAIA	JANDAIA	28/09/2023 - 14:47:15	7,75	31.000,00
45.281.794/0001-47 - C S MEDEIROS DISTRIBUIDORA LTDA *		120 dias	4.000 UN	TILIBRA	TILIBRA	28/09/2023 - 14:54:08	11,07	44.280,00
39.639.898/0001-88 - B. A. EDITORA LTDA *		120 dias	4.000 UN	PRÓPRIO	PRÓPRIA	28/09/2023 - 16:27:55	11,07	44.280,00
28.766.496/0001-28 - ANTARES COMERCIO ATACADISTA LTDA *		120 dias	4.000 UN	Caderno brochura c/ 48 folhas.	CREDEAL	28/09/2023 - 16:46:47	11,07	44.280,00
91.824.383/0001-78 - Astor Staudt Comércio de Produtos Educativos Eireli EPP *		120 dias	4.000 UN	PAN	PAN	28/09/2023 - 16:52:52	11,07	44.280,00
02.845.044/0001-48 - V L P SOARES *		90 dias	4.000 UN	-	-	28/09/2023 - 20:08:52	11,07	44.280,00
11.779.667/0001-50 - DISB´L PAPELARIA LTDA-ME *		120 dias	4.000 UN	Credeal	Credeal	28/09/2023 - 20:31:22	11,07	44.280,00
15.789.821/0001-26 - DISTRIBUIDORA FILADELFIA LTDA *		120 dias	4.000 UN	Tilibra	Tilibra	28/09/2023 - 21:36:27	11,07	44.280,00
48.873.069/0001-56 - D DE S SILVA LTDA *		120 dias	4.000 UN	Tilibra	Tilibra	29/09/2023 - 06:52:45	11,07	44.280,00
41.483.470/0001-30 - BRASIL ESCOLAR LTDA *		90 dias	4.000 UN	UND	FORONI	29/09/2023 - 08:35:15	11,07	44.280,00

0102 - Caderno Brochurão. Especificações: com 96 folhas pautadas, capa dura, de uma matéria, impressão de margem e pautas nítidas, sem falhas, dimensões: 27.5 cm x 20 cm.

Fornecedor	Observação	Validade da proposta	Qtd.	Modelo	Marca/ Fabricante	Registrado em	Valor Unitário	Valor Total
48.774.203/0001-61 - L C A SILVA LTDA *		120 dias	3.900 UN	NOVA	NOVA	21/09/2023 - 15:10:00	10,66	41.574,00
47.418.539/0001-29 - FORT EMPREENDIMENTOS LTDA *		120 dias	3.900 UN	FORONI	FORONI	21/09/2023 - 15:15:32	15,00	58.500,00

portal de COMPRAS PÚBLICAS
A autenticidade do documento pode ser verificada no site https://validaarquivo.portaldecompraspublicas.com.br
Documento gerado eletronicamente no Portal de Compras Públicas em 09/10/2023 às 12:01:53.
Código verificador: 6C0D2D

43.681.732/0001-05 - A P M SEREJO LTDA *	120 dias	3.900 UN	Unidade	TILIBRA	22/09/2023 - 08:44:54	15,90	62.010,00
11.430.463/0001-00 - A DE A RIBEIRO - COMERCIO *	120 dias	3.900 UN	CREDEAL	CREDEAL	28/09/2023 - 08:55:45	16,39	63.921,00
00.535.560/0001-40 - LPK LTDA *	120 dias	3.900 UN	2-0766-6	CREDEAL	28/09/2023 - 10:29:37	16,39	63.921,00
49.464.926/0001-27 - LRF DISTRIBUIDORA LTDA *	120 dias	3.900 UN	CADERNO 96 FLS	CREDEAL	28/09/2023 - 12:45:55	16,39	63.921,00
49.774.175/0001-45 - F N LOBATO LTDA *	120 dias	3.900 UN	JANDAIA	JANDAIA	28/09/2023 - 14:47:15	11,47	44.733,00
45.281.794/0001-47 - C S MEDEIROS DISTRIBUIDORA LTDA *	120 dias	3.900 UN	TILIBRA	TILIBRA	28/09/2023 - 14:55:43	16,39	63.921,00
39.639.898/0001-88 - B. A. EDITORA LTDA *	120 dias	3.900 UN	PRÓPRIO	PRÓPRIA	28/09/2023 - 16:27:55	16,39	63.921,00
28.766.496/0001-28 - ANTARES COMERCIO ATACADISTA LTDA *	120 dias	3.900 UN	Caderno Brochurão 96 folhas	CREDEAL	28/09/2023 - 16:46:47	16,39	63.921,00
91.824.383/0001-78 - Astor Staudt Comércio de Produtos Educativos Eireli EPP *	120 dias	3.900 UN	PAN	PAN	28/09/2023 - 16:52:52	16,39	63.921,00
02.845.044/0001-48 - V L P SOARES *	90 dias	3.900 UN	-	-	28/09/2023 - 20:09:08	16,39	63.921,00
11.779.667/0001-50 - DISB´L PAPELARIA LTDA-ME *	120 dias	3.900 UN	Credeal	Credeal	28/09/2023 - 20:31:22	16,39	63.921,00
15.789.821/0001-26 - DISTRIBUIDORA FILADELFIA LTDA *	120 dias	3.900 UN	Tilibra	Tilibra	28/09/2023 - 21:36:27	16,39	63.921,00
48.873.069/0001-56 - D DE S SILVA LTDA *	120 dias	3.900 UN	Tilibra	Tilibra	29/09/2023 - 06:53:21	16,39	63.921,00
41.483.470/0001-30 - BRASIL ESCOLAR LTDA *	90 dias	3.900 UN	UND	FORONI	29/09/2023 - 08:35:15	16,39	63.921,00

0103 - Caixa para Correspondência Acrílica Dupla Articulável. Especificações: confeccionada em poliestireno com 3mm de espessura de parede e hastes metálica que dão mais estabilidade.

Fornecedor	Observação	Validade da proposta	Qtd.	Modelo	Marca/ Fabricante	Registrado em	Valor Unitário	Valor Total
48.774.203/0001-61 - L C A SILVA LTDA *		120 dias	500 UN	ACRIMET	ACRIMET	21/09/2023 - 15:10:00	35,05	17.525,00
47.418.539/0001-29 - FORT EMPREENDIMENTOS LTDA *		120 dias	500 UN	WALEU	WALEU	21/09/2023 - 15:15:32	49,90	24.950,00
43.681.732/0001-05 - A P M SEREJO LTDA *		120 dias	500 UN	Unidade	DELLO	22/09/2023 - 08:44:54	52,30	26.150,00
11.430.463/0001-00 - A DE A RIBEIRO - COMERCIO *		120 dias	500 UN	DELLO	DELLO	28/09/2023 - 08:55:45	53,92	26.960,00
49.464.926/0001-27 - LRF DISTRIBUIDORA LTDA *		120 dias	500 UN	CAIXA CORRESP	ACRIMET	28/09/2023 - 12:45:55	53,92	26.960,00
45.740.175/0001-73 - G. M. BAUER COMERCIO E LICITACOES *		360 dias	500 UN	35.676	DELLO	28/09/2023 - 13:53:14	53,92	26.960,00
49.774.175/0001-45 - F N LOBATO LTDA *		120 dias	500 UN	MAXCRIL	MAXCRIL	28/09/2023 - 14:47:15	37,75	18.875,00
45.281.794/0001-47 - C S MEDEIROS DISTRIBUIDORA LTDA *		120 dias	500 UN	ACRIMET	ACRIMET	28/09/2023 - 14:56:55	53,92	26.960,00
91.824.383/0001-78 - Astor Staudt Comércio de Produtos Educativos Eireli EPP *		120 dias	500 UN	SUPER X	SUPER X	28/09/2023 - 16:52:52	102,00	51.000,00
33.614.584/0001-44 - COMERCIAL GOA EIRELI *		120 dias	500 UN	WALEU	WALEU	28/09/2023 - 17:40:38	53,92	26.960,00
02.845.044/0001-48 - V L P SOARES *		90 dias	500 UN	-	-	28/09/2023 - 20:10:27	53,92	26.960,00
11.779.667/0001-50 - DISB´L PAPELARIA LTDA-ME *		120 dias	500 UN	Valeu	Valeu	28/09/2023 - 20:31:22	53,92	26.960,00
15.789.821/0001-26 - DISTRIBUIDORA FILADELFIA LTDA *		120 dias	500 UN	Waleu	Waleu	28/09/2023 - 21:36:27	53,92	26.960,00
48.873.069/0001-56 - D DE S SILVA LTDA *		120 dias	500 UN	dello	dello	29/09/2023 - 06:54:06	53,92	26.960,00

portal de COMPRAS PÚBLICAS
A autenticidade do documento pode ser verificada no site https://validaarquivo.portaldecompraspublicas.com.br
Documento gerado eletronicamente no Portal de Compras Públicas em 09/10/2023 às 12:01:53.
Código verificador: 6C0D2D

41.483.470/0001-30 - BRASIL ESCOLAR LTDA *		90 dias	500 UN	UND	WALEU	29/09/2023 - 08:35:15	53,92	26.960,00

0104 - Caixa para Correspondência Acrílica Simples. Especificações: Fabricada em poliestireno, é modular e possui opção de empilhamento vertical ou diagonal para facilitar a organização. Possui 3mm de espessura de parede, formato: 37 x 27 x 18 cm (Comprimento x Largura x Altura);

Fornecedor	Observação	Validade da proposta	Qtd.	Modelo	Marca/ Fabricante	Registrado em	Valor Unitário	Valor Total
48.774.203/0001-61 - L C A SILVA LTDA *		120 dias	500 UN	ACRIMET	ACRIMET	21/09/2023 - 15:10:00	16,61	8.305,00
47.418.539/0001-29 - FORT EMPREENDIMENTOS LTDA *		120 dias	500 UN	WALEU	WALEU	21/09/2023 - 15:15:32	22,90	11.450,00
43.681.732/0001-05 - A P M SEREJO LTDA *		120 dias	500 UN	Unidade	DELLO	22/09/2023 - 08:44:54	24,78	12.390,00
11.430.463/0001-00 - A DE A RIBEIRO - COMERCIO *		120 dias	500 UN	DELLO	DELLO	28/09/2023 - 08:55:45	25,55	12.775,00
49.464.926/0001-27 - LRF DISTRIBUIDORA LTDA *		120 dias	500 UN	CAIXA CORRESP SIMPLES	ACRIMET	28/09/2023 - 12:45:56	25,55	12.775,00
49.774.175/0001-45 - F N LOBATO LTDA *		120 dias	500 UN	MAXCRIL	MAXCRIL	28/09/2023 - 14:47:15	17,89	8.945,00
45.281.794/0001-47 - C S MEDEIROS DISTRIBUIDORA LTDA *		120 dias	500 UN	ACRIMET	ACRIMET	28/09/2023 - 14:58:23	25,55	12.775,00
28.766.496/0001-28 - ANTARES COMERCIO ATACADISTA LTDA *		120 dias	500 UN	Caixa Correspondência Acrílica Simples.	MAXCRIL	28/09/2023 - 16:46:47	25,55	12.775,00
33.614.584/0001-44 - COMERCIAL GOA EIRELI *		120 dias	500 UN	WALEU	WALEU	28/09/2023 - 17:40:38	25,55	12.775,00
02.845.044/0001-48 - V L P SOARES *		90 dias	500 UN	-	-	28/09/2023 - 20:10:51	25,55	12.775,00
11.779.667/0001-50 - DISB'L PAPELARIA LTDA-ME *		120 dias	500 UN	Valeu	Valeu	28/09/2023 - 20:31:22	25,55	12.775,00
15.789.821/0001-26 - DISTRIBUIDORA FILADELFIA LTDA *		120 dias	500 UN	Waleu	Waleu	28/09/2023 - 21:36:27	25,55	12.775,00
48.873.069/0001-56 - D DE S SILVA LTDA *		120 dias	500 UN	dello	Dello	29/09/2023 - 06:54:55	25,55	12.775,00
41.483.470/0001-30 - BRASIL ESCOLAR LTDA *		90 dias	500 UN	UND	WALEU	29/09/2023 - 08:35:15	25,55	12.775,00

0105 - Cartolina Card Set. Especificações: material celulose vegetal, gramatura 180g/m2, cores sortidas e dimensões: 50X65cm, com ótima lisura e rigidez. – Pacote com 10 unidades.

Fornecedor	Observação	Validade da proposta	Qtd.	Modelo	Marca/ Fabricante	Registrado em	Valor Unitário	Valor Total
48.774.203/0001-61 - L C A SILVA LTDA *		120 dias	1.500 PC	SPIRAL	SPIRAL	21/09/2023 - 15:10:00	10,94	16.410,00
47.418.539/0001-29 - FORT EMPREENDIMENTOS LTDA *		120 dias	1.500 PC	VMP	VMP	21/09/2023 - 15:15:32	16,00	24.000,00
43.681.732/0001-05 - A P M SEREJO LTDA *		120 dias	1.500 PC	Pacote	VMP	22/09/2023 - 08:44:54	16,33	24.495,00
11.430.463/0001-00 - A DE A RIBEIRO - COMERCIO *		120 dias	1.500 PC	VMP	VMP	28/09/2023 - 08:55:45	16,83	25.245,00
49.464.926/0001-27 - LRF DISTRIBUIDORA LTDA *		120 dias	1.500 PC	CARTOLINA CARD SET CX 10 UND	AGNARDI	28/09/2023 - 12:45:56	16,83	25.245,00
49.774.175/0001-45 - F N LOBATO LTDA *		120 dias	1.500 PC	VMP	VMP	28/09/2023 - 14:47:15	11,78	17.670,00
45.281.794/0001-47 - C S MEDEIROS DISTRIBUIDORA LTDA *		120 dias	1.500 PC	KALLUNGA	KALLUNGA	28/09/2023 - 14:58:59	16,83	25.245,00

portal de COMPRAS PÚBLICAS
A autenticidade do documento pode ser verificada no site https://validaarquivo.portaldecompraspublicas.com.br
Documento gerado eletronicamente no Portal de Compras Públicas em 09/10/2023 às 12:01:53.
Código verificador: 6C0D2D

91.824.383/0001-78 - Astor Staudt Comércio de Produtos Educativos Eireli EPP *	120 dias	1.500 PC	FORM	FORM	28/09/2023 - 16:52:52	16,83	25.245,00
02.845.044/0001-48 - V L P SOARES *	90 dias	1.500 PC	-	-	28/09/2023 - 20:11:40	16,63	24.945,00
15.789.821/0001-26 - DISTRIBUIDORA FILADELFIA LTDA *	120 dias	1.500 PC	Paper	Paper	28/09/2023 - 21:36:27	16,83	25.245,00
48.873.069/0001-56 - D DE S SILVA LTDA *	120 dias	1.500 PC	VMP	vmp	29/09/2023 - 06:56:11	16,83	25.245,00
41.483.470/0001-30 - BRASIL ESCOLAR LTDA *	90 dias	1.500 PC	PCT	PREMIATA	29/09/2023 - 08:35:15	16,83	25.245,00

0106 - Cartolina cartão, medidas 66x48cm, cores variadas.

Fornecedor	Observação	Validade da proposta	Qtd.	Modelo	Marca/ Fabricante	Registrado em	Valor Unitário	Valor Total
48.774.203/0001-61 - L C A SILVA LTDA *		120 dias	1.300 UN	SPIRAL	SPIRAL	21/09/2023 - 15:10:00	1,64	2.132,00
47.418.539/0001-29 - FORT EMPREENDIMENTOS LTDA *		120 dias	1.300 UN	VMP	VMP	21/09/2023 - 15:15:32	2,50	3.250,00
43.681.732/0001-05 - A P M SEREJO LTDA *		120 dias	1.300 UN	Unidade	VMP	22/09/2023 - 08:44:54	2,44	3.172,00
11.430.463/0001-00 - A DE A RIBEIRO - COMERCIO *		120 dias	1.300 UN	VMP	VMP	28/09/2023 - 08:55:45	2,52	3.276,00
49.464.926/0001-27 - LRF DISTRIBUIDORA LTDA *		120 dias	1.300 UN	CARTOLINA CARTÃO	BAGNARDI	28/09/2023 - 12:45:56	2,52	3.276,00
49.774.175/0001-45 - F N LOBATO LTDA *		120 dias	1.300 UN	VMP	VMP	28/09/2023 - 14:47:15	1,76	2.288,00
45.281.794/0001-47 - C S MEDEIROS DISTRIBUIDORA LTDA *		120 dias	1.300 UN	KALLUNGA	KALLUNGA	28/09/2023 - 15:00:24	2,52	3.276,00
28.766.496/0001-28 - ANTARES COMERCIO ATACADISTA LTDA *		120 dias	1.300 UN	Cartolina cartão	PREMIATTA	28/09/2023 - 16:46:47	2,52	3.276,00
91.824.383/0001-78 - Astor Staudt Comércio de Produtos Educativos Eireli EPP *		120 dias	1.300 UN	RST	RST	28/09/2023 - 16:52:52	2,52	3.276,00
02.845.044/0001-48 - V L P SOARES *		90 dias	1.300 UN	-	-	28/09/2023 - 20:11:57	2,52	3.276,00
11.779.667/0001-50 - DISB`L PAPELARIA LTDA-ME *		120 dias	1.300 UN	VMP	VMP	28/09/2023 - 20:31:22	2,52	3.276,00
15.789.821/0001-26 - DISTRIBUIDORA FILADELFIA LTDA *		120 dias	1.300 UN	VMP	VMP	28/09/2023 - 21:36:27	2,52	3.276,00
48.873.069/0001-56 - D DE S SILVA LTDA *		120 dias	1.300 UN	VMP	vmp	29/09/2023 - 06:56:40	2,52	3.276,00
41.483.470/0001-30 - BRASIL ESCOLAR LTDA *		90 dias	1.300 UN	UND	PREMIATA	29/09/2023 - 08:35:15	2,52	3.276,00

0107 - Cartolina Color Set. Especificações: Dimensões: 48cm x 66cm, peso: 140g, dupla face, cores variadas – Pacote com 30 unidades.

Fornecedor	Observação	Validade da proposta	Qtd.	Modelo	Marca/ Fabricante	Registrado em	Valor Unitário	Valor Total
48.774.203/0001-61 - L C A SILVA LTDA *		120 dias	1.500 PC	SPIRAL	SPIRAL	21/09/2023 - 15:10:00	18,08	27.120,00
47.418.539/0001-29 - FORT EMPREENDIMENTOS LTDA *		120 dias	1.500 PC	VMP	VMP	21/09/2023 - 15:15:32	26,00	39.000,00
43.681.732/0001-05 - A P M SEREJO LTDA *		120 dias	1.500 PC	Pacote	VMP	22/09/2023 - 08:44:54	26,98	40.470,00
11.430.463/0001-00 - A DE A RIBEIRO - COMERCIO *		120 dias	1.500 PC	VMP	VMP	28/09/2023 - 08:55:45	27,81	41.715,00
49.464.926/0001-27 - LRF DISTRIBUIDORA LTDA *		120 dias	1.500 PC	CARTOLINA COLOR SET PCT 30 UND	BAGNARDI	28/09/2023 - 12:45:57	27,81	41.715,00

portal de COMPRAS PÚBLICAS
A autenticidade do documento pode ser verificada no site https://validaarquivo.portaldecompraspublicas.com.br
Documento gerado eletronicamente no Portal de Compras Públicas em 09/10/2023 às 12:01:53.
Código verificador: 6C0D2D

49.774.175/0001-45 - F N LOBATO LTDA *	120 dias	1.500 PC	VMP	VMP	28/09/2023 - 14:47:15	19,47	29.205,00
45.281.794/0001-47 - C S MEDEIROS DISTRIBUIDORA LTDA *	120 dias	1.500 PC	KALLUNGA	KALLUNGA	28/09/2023 - 15:01:14	27,81	41.715,00
91.824.383/0001-78 - Astor Staudt Comércio de Produtos Educativos Eireli EPP *	120 dias	1.500 PC	RST	RST	28/09/2023 - 16:52:52	31,50	47.250,00
02.845.044/0001-48 - V L P SOARES *	90 dias	1.500 PC	-	-	28/09/2023 - 20:12:10	27,81	41.715,00
11.779.667/0001-50 - DISB`L PAPELARIA LTDA-ME *	120 dias	1.500 PC	VMP	VMP	28/09/2023 - 20:31:22	27,81	41.715,00
15.789.821/0001-26 - DISTRIBUIDORA FILADELFIA LTDA *	120 dias	1.500 PC	VMP	VMP	28/09/2023 - 21:36:27	27,81	41.715,00
48.873.069/0001-56 - D DE S SILVA LTDA *	120 dias	1.500 PC	VMP	vmp	29/09/2023 - 06:57:19	27,81	41.715,00
41.483.470/0001-30 - BRASIL ESCOLAR LTDA *	90 dias	1.500 PC	PCT	PREMIATA	29/09/2023 - 08:35:15	27,81	41.715,00

0108 - Cartolina Comum. Especificações: material celulose vegetal, gramatura 140g/m2, cores sortidas e dimensões: 50X65cm.

Fornecedor	Observação	Validade da proposta	Qtd.	Modelo	Marca/ Fabricante	Registrado em	Valor Unitário	Valor Total
48.774.203/0001-61 - L C A SILVA LTDA *		120 dias	3.500 UN	SPIRAL	SPIRAL	21/09/2023 - 15:10:00	1,13	3.955,00
47.418.539/0001-29 - FORT EMPREENDIMENTOS LTDA *		120 dias	3.500 UN	VMP	VMP	21/09/2023 - 15:15:32	1,60	5.600,00
43.681.732/0001-05 - A P M SEREJO LTDA *		120 dias	3.500 UN	Unidade	VMP	22/09/2023 - 08:44:54	1,69	5.915,00
11.430.463/0001-00 - A DE A RIBEIRO - COMERCIO *		120 dias	3.500 UN	VMP	VMP	28/09/2023 - 08:55:45	1,74	6.090,00
49.464.926/0001-27 - LRF DISTRIBUIDORA LTDA *		120 dias	3.500 UN	CARTOLINA COMUM	BIGNARDI	28/09/2023 - 12:45:57	1,74	6.090,00
49.774.175/0001-45 - F N LOBATO LTDA *		120 dias	3.500 UN	JANDAIA	JANDAIA	28/09/2023 - 14:47:15	1,22	4.270,00
45.281.794/0001-47 - C S MEDEIROS DISTRIBUIDORA LTDA *		120 dias	3.500 UN	KALLUNGA	KALLUNGA	28/09/2023 - 15:02:02	1,74	6.090,00
28.766.496/0001-28 - ANTARES COMERCIO ATACADISTA LTDA *		120 dias	3.500 UN	Cartolina Comum.	SCRITY	28/09/2023 - 16:46:47	1,74	6.090,00
91.824.383/0001-78 - Astor Staudt Comércio de Produtos Educativos Eireli EPP *		120 dias	3.500 UN	FORM	FORM	28/09/2023 - 16:52:52	1,74	6.090,00
02.845.044/0001-48 - V L P SOARES *		90 dias	3.500 UN	-	-	28/09/2023 - 20:12:19	1,74	6.090,00
11.779.667/0001-50 - DISB`L PAPELARIA LTDA-ME *		120 dias	3.500 UN	Premiatta	Premiatta	28/09/2023 - 20:31:22	1,74	6.090,00
15.789.821/0001-26 - DISTRIBUIDORA FILADELFIA LTDA *		120 dias	3.500 UN	VMP	VMP	28/09/2023 - 21:36:27	1,74	6.090,00
48.873.069/0001-56 - D DE S SILVA LTDA *		120 dias	3.500 UN	VMP	vmp	29/09/2023 - 06:58:08	1,74	6.090,00
41.483.470/0001-30 - BRASIL ESCOLAR LTDA *		90 dias	3.500 UN	UND	ANIN	29/09/2023 - 08:35:15	1,74	6.090,00

0109 - Cartolina laminada, medidas: 48x60cm, cores variadas.

Fornecedor	Observação	Validade da proposta	Qtd.	Modelo	Marca/ Fabricante	Registrado em	Valor Unitário	Valor Total
48.774.203/0001-61 - L C A SILVA LTDA *		120 dias	1.000 UN	SPIRAL	SPIRAL	21/09/2023 - 15:10:00	1,96	1.960,00
47.418.539/0001-29 - FORT EMPREENDIMENTOS LTDA *		120 dias	1.000 UN	VMP	VMP	21/09/2023 - 15:15:32	2,98	2.980,00
43.681.732/0001-05 - A P M SEREJO LTDA *		120 dias	1.000 UN	Unidade	VMP	22/09/2023 - 08:44:54	2,92	2.920,00

portal de COMPRAS PÚBLICAS
A autenticidade do documento pode ser verificada no site https://validaarquivo.portaldecompraspublicas.com.br
Documento gerado eletronicamente no Portal de Compras Públicas em 09/10/2023 às 12:01:53.
Código verificador: 6C0D2D

11.430.463/0001-00 - A DE A RIBEIRO - COMERCIO *	120 dias	1.000 UN	VMP	VMP	28/09/2023 - 08:55:45	3,01	3.010,00
49.464.926/0001-27 - LRF DISTRIBUIDORA LTDA *	120 dias	1.000 UN	CARTOLINA LAMINADA	BAGNARDI	28/09/2023 - 12:45:58	3,01	3.010,00
49.774.175/0001-45 - F N LOBATO LTDA *	120 dias	1.000 UN	VMP	VMP	28/09/2023 - 14:47:15	2,11	2.110,00
45.281.794/0001-47 - C S MEDEIROS DISTRIBUIDORA LTDA *	120 dias	1.000 UN	KALLUNGA	KALLUNGA	28/09/2023 - 15:06:32	3,01	3.010,00
91.824.383/0001-78 - Astor Staudt Comércio de Produtos Educativos Eireli EPP *	120 dias	1.000 UN	RST	RST	28/09/2023 - 16:52:52	3,01	3.010,00
02.845.044/0001-48 - V L P SOARES *	90 dias	1.000 UN	+	-	28/09/2023 - 20:12:30	3,01	3.010,00
11.779.667/0001-50 - DISB´L PAPELARIA LTDA-ME *	120 dias	1.000 UN	VMP	VMP	28/09/2023 - 20:31:22	3,01	3.010,00
15.789.821/0001-26 - DISTRIBUIDORA FILADELFIA LTDA *	120 dias	1.000 UN	VMP	VMP	28/09/2023 - 21:36:27	3,01	3.010,00
48.873.069/0001-56 - D DE S SILVA LTDA *	120 dias	1.000 UN	VMP	vmp	29/09/2023 - 06:58:32	3,01	3.010,00
41.483.470/0001-30 - BRASIL ESCOLAR LTDA *	90 dias	1.000 UN	UND	VMP	29/09/2023 - 08:35:15	3,01	3.010,00

0110 - Cartolina tipo guache na gramatura 180g, medindo 660mmx480mm, cores diversas.

Fornecedor	Observação	Validade da proposta	Qtd.	Modelo	Marca/ Fabricante	Registrado em	Valor Unitário	Valor Total
48.774.203/0001-61 - L C A SILVA LTDA *		120 dias	1.000 UN	SPIRAL	SPIRAL	21/09/2023 - 15:10:00	1,98	1.980,00
47.418.539/0001-29 - FORT EMPREENDIMENTOS LTDA *		120 dias	1.000 UN	VMP	VMP	21/09/2023 - 15:15:32	2,98	2.980,00
43.681.732/0001-05 - A P M SEREJO LTDA *		120 dias	1.000 UN	Unidade	VMP	22/09/2023 - 08:44:54	2,96	2.960,00
11.430.463/0001-00 - A DE A RIBEIRO - COMERCIO *		120 dias	1.000 UN	VMP	VMP	28/09/2023 - 08:55:45	3,05	3.050,00
49.464.926/0001-27 - LRF DISTRIBUIDORA LTDA *		120 dias	1.000 UN	CARTOLINA GUACHE CORES	BAGNARDI	28/09/2023 - 12:45:58	3,05	3.050,00
49.774.175/0001-45 - F N LOBATO LTDA *		120 dias	1.000 UN	VMP	VMP	28/09/2023 - 14:47:15	2,14	2.140,00
45.281.794/0001-47 - C S MEDEIROS DISTRIBUIDORA LTDA *		120 dias	1.000 UN	KALLUNGA	KALLUNGA	28/09/2023 - 15:07:07	3,05	3.050,00
91.824.383/0001-78 - Astor Staudt Comércio de Produtos Educativos Eireli EPP *		120 dias	1.000 UN	RST	RST	28/09/2023 - 16:52:52	3,05	3.050,00
02.845.044/0001-48 - V L P SOARES *		90 dias	1.000 UN	-	-	28/09/2023 - 20:12:42	3,05	3.050,00
11.779.667/0001-50 - DISB´L PAPELARIA LTDA-ME *		120 dias	1.000 UN	VMP	VMP	28/09/2023 - 20:31:22	3,05	3.050,00
15.789.821/0001-26 - DISTRIBUIDORA FILADELFIA LTDA *		120 dias	1.000 UN	VMP	VMP	28/09/2023 - 21:36:27	3,05	3.050,00
48.873.069/0001-56 - D DE S SILVA LTDA *		120 dias	1.000 UN	VMP	vmp	29/09/2023 - 06:59:05	3,05	3.050,00
41.483.470/0001-30 - BRASIL ESCOLAR LTDA *		90 dias	1.000 UN	UND	PREMIATA	29/09/2023 - 08:35:15	3,05	3.050,00

0111 - Cola bastão 10gr, composição base água e glicerina. Especificação: aplicação papel, características adicionais laváveis e atóxicas, tipo bastão bisnaga com 10gr – Caixa com 12 unidades.

Fornecedor	Observação	Validade da proposta	Qtd.	Modelo	Marca/ Fabricante	Registrado em	Valor Unitário	Valor Total

portal de COMPRAS PÚBLICAS
A autenticidade do documento pode ser verificada no site https://validaarquivo.portaldecompraspublicas.com.br
Documento gerado eletronicamente no Portal de Compras Públicas em 09/10/2023 às 12:01:53.
Código verificador: 6C0D2D

48.774.203/0001-61 - L C A SILVA LTDA *	120 dias	250 CX	ACRILEX	ACRILEX	21/09/2023 - 15:10:00	2,21	552,50
47.418.539/0001-29 - FORT EMPREENDIMENTOS LTDA *	120 dias	250 CX	BAMBNI	BAMBNI	21/09/2023 - 15:15:32	3,20	800,00
43.681.732/0001-05 - A P M SEREJO LTDA *	120 dias	250 CX	Caixa	BRW	22/09/2023 - 08:44:54	3,30	825,00
11.430.463/0001-00 - A DE A RIBEIRO - COMERCIO *	120 dias	250 CX	LEO&LEO	LEO&LEO	28/09/2023 - 08:55:45	3,40	850,00
43.318.713/0001-00 - L C E CALVET FILHO EMPREENDIMENTOS *	120 dias	250 CX	LEO&LEO	LEO&LEO	28/09/2023 - 10:14:36	3,40	850,00
49.464.926/0001-27 - LRF DISTRIBUIDORA LTDA *	120 dias	250 CX	COLA BASTÃO CX 12UND 10 G	LEONORA	28/09/2023 - 12:45:58	3,40	850,00
49.774.175/0001-45 - F N LOBATO LTDA *	120 dias	250 CX	BRW	BRW	28/09/2023 - 14:47:15	2,38	595,00
45.281.794/0001-47 - C S MEDEIROS DISTRIBUIDORA LTDA *	120 dias	250 CX	BRW	BRW	28/09/2023 - 15:08:14	3,40	850,00
42.910.701/0001-08 - CAMILA L FERREIRA LTDA *	120 dias	250 CX	LEO E LEO	LEO E LEO	28/09/2023 - 15:49:45	3,40	850,00
91.824.383/0001-78 - Astor Staudt Comércio de Produtos Educativos Eireli EPP *	120 dias	250 CX	ONDA	ONDA	28/09/2023 - 16:52:52	12,96	3.240,00
02.845.044/0001-48 - V L P SOARES *	90 dias	250 CX	-	-	28/09/2023 - 20:13:14	3,40	850,00
11.779.667/0001-50 - DISB'L PAPELARIA LTDA-ME *	120 dias	250 CX	Leo e Leo	Leo e Leo	28/09/2023 - 20:31:22	3,40	850,00
15.789.821/0001-26 - DISTRIBUIDORA FILADELFIA LTDA *	120 dias	250 CX	Leonora	Leonora	28/09/2023 - 21:36:27	3,40	850,00
48.873.069/0001-56 - D DE S SILVA LTDA *	120 dias	250 CX	rendicolla	rendicolla	29/09/2023 - 07:00:09	3,40	850,00
41.483.470/0001-30 - BRASIL ESCOLAR LTDA *	90 dias	250 CX	CX	RADEX	29/09/2023 - 08:35:15	3,40	850,00

0112 - Cola Bastão 40gr. Especificações: tipo bastão bisnaga com 40gr, a base de água e glicerina, aplicação papel, lavável e atóxicas – Caixa com 12 unidades.

Fornecedor	Observação	Validade da proposta	Qtd.	Modelo	Marca/ Fabricante	Registrado em	Valor Unitário	Valor Total
48.774.203/0001-61 - L C A SILVA LTDA *		120 dias	350 CX	ACRILEX	ACRILEX	21/09/2023 - 15:10:00	5,84	2.044,00
47.418.539/0001-29 - FORT EMPREENDIMENTOS LTDA *		120 dias	350 CX	BAMBNI	BAMBNI	21/09/2023 - 15:15:32	8,00	2.800,00
43.681.732/0001-05 - A P M SEREJO LTDA *		120 dias	350 CX	Caixa	BRW	22/09/2023 - 08:44:54	8,70	3.045,00
11.430.463/0001-00 - A DE A RIBEIRO - COMERCIO *		120 dias	350 CX	LEO&LEO	LEO&LEO	28/09/2023 - 08:55:45	8,97	3.139,50
43.318.713/0001-00 - L C E CALVET FILHO EMPREENDIMENTOS *		120 dias	350 CX	LEO&LEO	LEO&LEO	28/09/2023 - 10:14:36	8,97	3.139,50
49.464.926/0001-27 - LRF DISTRIBUIDORA LTDA *		120 dias	350 CX	COLA BASTÃO CX 12UND 40 G	LEONORA	28/09/2023 - 12:45:58	8,97	3.139,50
49.774.175/0001-45 - F N LOBATO LTDA *		120 dias	350 CX	BRW	BRW	28/09/2023 - 14:47:15	6,28	2.198,00
45.281.794/0001-47 - C S MEDEIROS DISTRIBUIDORA LTDA *		120 dias	350 CX	BRW	BRW	28/09/2023 - 15:10:46	8,97	3.139,50
42.910.701/0001-08 - CAMILA L FERREIRA LTDA *		120 dias	350 CX	LEO E LEO	LEO E LEO	28/09/2023 - 15:50:13	8,97	3.139,50
91.824.383/0001-78 - Astor Staudt Comércio de Produtos Educativos Eireli EPP *		120 dias	350 CX	ONDA	ONDA	28/09/2023 - 16:52:52	30,60	10.710,00
02.845.044/0001-48 - V L P SOARES *		90 dias	350 CX	-	-	28/09/2023 - 20:13:26	8,97	3.139,50

11.779.667/0001-50 - DISB´L PAPELARIA LTDA-ME *	120 dias	350 CX	Leo e Leo	Leo e Leo	28/09/2023 - 20:31:22	8,97	3.139,50
15.789.821/0001-26 - DISTRIBUIDORA FILADELFIA LTDA *	120 dias	350 CX	Leonora	Leonora	28/09/2023 - 21:36:27	8,97	3.139,50
48.873.069/0001-56 - D DE S SILVA LTDA *	120 dias	350 CX	tris	tris	29/09/2023 - 07:01:15	8,97	3.139,50
41.483.470/0001-30 - BRASIL ESCOLAR LTDA *	90 dias	350 CX	CX	RADEX	29/09/2023 - 08:35:15	8,97	3.139,50

0113 - Cola Branca Escolar Líquida 90g. Especificações: atóxica, em base PVA, lavável e com bico dosador – Caixa com 12 Unidades.

Fornecedor	Observação	Validade da proposta	Qtd.	Modelo	Marca/ Fabricante	Registrado em	Valor Unitário	Valor Total
48.774.203/0001-61 - L C A SILVA LTDA *		120 dias	500 CX	MARIPEL	MARIPEL	21/09/2023 - 15:10:00	42,78	21.390,00
47.418.539/0001-29 - FORT EMPREENDIMENTOS LTDA *		120 dias	500 CX	BAMBNI	BAMBNI	21/09/2023 - 15:15:32	60,00	30.000,00
43.681.732/0001-05 - A P M SEREJO LTDA *		120 dias	500 CX	Caixa	BRW	22/09/2023 - 08:44:54	63,84	31.920,00
11.430.463/0001-00 - A DE A RIBEIRO - COMERCIO *		120 dias	500 CX	LEO&LEO	LEO&LEO	28/09/2023 - 08:55:45	65,81	32.905,00
49.464.926/0001-27 - LRF DISTRIBUIDORA LTDA *		120 dias	500 CX	COLA BRANCA 90G CX 12 UND	GLINORTE	28/09/2023 - 12:45:58	65,81	32.905,00
49.774.175/0001-45 - F N LOBATO LTDA *		120 dias	500 CX	FRAMA	FRAMA	28/09/2023 - 14:47:15	46,07	23.035,00
45.281.794/0001-47 - C S MEDEIROS DISTRIBUIDORA LTDA *		120 dias	500 CX	BRW	BRW	28/09/2023 - 15:11:21	65,81	32.905,00
42.910.701/0001-08 - CAMILA L FERREIRA LTDA *		120 dias	500 CX	LEO E LEO	LEO E LEO	28/09/2023 - 15:50:45	65,81	32.905,00
28.766.496/0001-28 - ANTARES COMERCIO ATACADISTA LTDA *		120 dias	500 CX	Cola Branca Escolar Líquida 90g.	GLINORTE	28/09/2023 - 16:46:47	65,81	32.905,00
91.824.383/0001-78 - Astor Staudt Comércio de Produtos Educativos Eireli EPP *		120 dias	500 CX	PIRA	PIRA	28/09/2023 - 16:52:52	65,81	32.905,00
33.614.584/0001-44 - COMERCIAL GOA EIRELI *		120 dias	500 CX	BRW	BRW	28/09/2023 - 17:40:38	65,81	32.905,00
02.845.044/0001-48 - V L P SOARES *		90 dias	500 CX	-	-	28/09/2023 - 20:13:43	65,81	32.905,00
11.779.667/0001-50 - DISB´L PAPELARIA LTDA-ME *		120 dias	500 CX	Bambini	Bambini	28/09/2023 - 20:31:22	65,81	32.905,00
15.789.821/0001-26 - DISTRIBUIDORA FILADELFIA LTDA *		120 dias	500 CX	Bic	Bic	28/09/2023 - 21:36:27	65,81	32.905,00
48.873.069/0001-56 - D DE S SILVA LTDA *		120 dias	500 CX	Tris	tris	29/09/2023 - 07:01:59	65,81	32.905,00
41.483.470/0001-30 - BRASIL ESCOLAR LTDA *		90 dias	500 CX	CX	KOALA	29/09/2023 - 08:35:15	65,81	32.905,00

0114 - Cola colorida 23gr, caixa com 06 cores.

Fornecedor	Observação	Validade da proposta	Qtd.	Modelo	Marca/ Fabricante	Registrado em	Valor Unitário	Valor Total
48.774.203/0001-61 - L C A SILVA LTDA *		120 dias	500 CX	MARIPEL	MARIPEL	21/09/2023 - 15:10:00	11,71	5.855,00
47.418.539/0001-29 - FORT EMPREENDIMENTOS LTDA *		120 dias	500 CX	ACRILEX	ACRILEX	21/09/2023 - 15:15:32	17,00	8.500,00
43.681.732/0001-05 - A P M SEREJO LTDA *		120 dias	500 CX	Caixa	BRW	22/09/2023 - 08:44:54	17,48	8.740,00
11.430.463/0001-00 - A DE A RIBEIRO - COMERCIO *		120 dias	500 CX	ACRILEX	ACRILEX	28/09/2023 - 08:55:45	18,02	9.010,00

portal de COMPRAS PÚBLICAS
A autenticidade do documento pode ser verificada no site https://validaarquivo.portaldecompraspublicas.com.br
Documento gerado eletronicamente no Portal de Compras Públicas em 09/10/2023 às 12:01:53.
Código verificador: 6C0D2D

49.464.926/0001-27 - LRF DISTRIBUIDORA LTDA *	120 dias	500 CX	COLA COLORIDA CX 6 UND	GLINORTE	28/09/2023 - 12:45:59	18,02	9.010,00
49.774.175/0001-45 - F N LOBATO LTDA *	120 dias	500 CX	ACRILEX	ACRILEX	28/09/2023 - 14:47:15	12,62	6.310,00
45.281.794/0001-47 - C S MEDEIROS DISTRIBUIDORA LTDA *	120 dias	500 CX	FABER - CASTELL	FABER - CASTELL	28/09/2023 - 15:12:01	18,02	9.010,00
42.910.701/0001-08 - CAMILA L FERREIRA LTDA *	120 dias	500 CX	ACRILEX	ACRILEX	28/09/2023 - 15:51:12	18,02	9.010,00
28.766.496/0001-28 - ANTARES COMERCIO ATACADISTA LTDA *	120 dias	500 CX	Cola colorida 23gr. caixa com 06 cores.	GLINORTE	28/09/2023 - 16:46:47	18,02	9.010,00
91.824.383/0001-78 - Astor Staudt Comércio de Produtos Educativos Eireli EPP *	120 dias	500 CX	PIRA	PIRA	28/09/2023 - 16:52:52	18,02	9.010,00
02.845.044/0001-48 - V L P SOARES *	80 dias	500 CX	-	-	28/09/2023 - 20:14:00	18,02	9.010,00
11.779.667/0001-50 - DISB`L PAPELARIA LTDA-ME *	120 dias	500 CX	Bambini	Bambini	28/09/2023 - 20:31:22	18,02	9.010,00
15.789.821/0001-26 - DISTRIBUIDORA FILADELFIA LTDA *	120 dias	500 CX	Leonora	Leonora	28/09/2023 - 21:36:27	18,02	9.010,00
48.873.069/0001-56 - D DE S SILVA LTDA *	120 dias	500 CX	Acrilex	acrilex	29/09/2023 - 07:03:55	18,02	9.010,00
41.483.470/0001-30 - BRASIL ESCOLAR LTDA *	90 dias	500 CX	CX	ACRILEX	29/09/2023 - 08:35:15	18,02	9.010,00

0115 - Cola com Glitter 25g - Caixa com 6 Unidades.

Fornecedor	Observação	Validade da proposta	Qtd.	Modelo	Marca/ Fabricante	Registrado em	Valor Unitário	Valor Total
48.774.203/0001-61 - L C A SILVA LTDA *		120 dias	2.850 CX	MARIPEL	MARIPEL	21/09/2023 - 15:10:00	12,97	36.964,50
47.418.539/0001-29 - FORT EMPREENDIMENTOS LTDA *		120 dias	2.850 CX	ACRILEX	ACRILEX	21/09/2023 - 15:15:32	18,00	51.300,00
43.681.732/0001-05 - A P M SEREJO LTDA *		120 dias	2.850 CX	Caixa	BRW	22/09/2023 - 08:44:54	19,35	55.147,50
11.430.463/0001-00 - A DE A RIBEIRO - COMERCIO *		120 dias	2.850 CX	BRW	BRW	28/09/2023 - 08:55:45	19,95	56.857,50
49.464.926/0001-27 - LRF DISTRIBUIDORA LTDA *		120 dias	2.850 CX	COLA GLITTER 25 G CX 6 UND	GLINORTE	28/09/2023 - 12:45:59	19,95	56.857,50
49.774.175/0001-45 - F N LOBATO LTDA *		120 dias	2.850 CX	ACRILEX	ACRILEX	28/09/2023 - 14:47:16	13,97	39.814,50
45.281.794/0001-47 - C S MEDEIROS DISTRIBUIDORA LTDA *		120 dias	2.850 CX	FABER - CASTELL	FABER - CASTELL	28/09/2023 - 15:12:43	19,95	56.857,50
42.910.701/0001-08 - CAMILA L FERREIRA LTDA *		120 dias	2.850 CX	ACRILEX	ACRILEX	28/09/2023 - 15:52:00	19,95	56.857,50
28.766.496/0001-28 - ANTARES COMERCIO ATACADISTA LTDA *		120 dias	2.850 CX	Cola com Glitter 25g	DELTA	28/09/2023 - 16:46:47	19,95	56.857,50
91.824.383/0001-78 - Astor Staudt Comércio de Produtos Educativos Eireli EPP *		120 dias	2.850 CX	PIRA	PIRA	28/09/2023 - 16:52:52	19,95	56.857,50
02.845.044/0001-48 - V L P SOARES *		90 dias	2.850 CX	-	-	28/09/2023 - 20:14:16	19,95	56.857,50
11.779.667/0001-50 - DISB`L PAPELARIA LTDA-ME *		120 dias	2.850 CX	Delta	Delta	28/09/2023 - 20:31:22	19,95	56.857,50
15.789.821/0001-26 - DISTRIBUIDORA FILADELFIA LTDA *		120 dias	2.850 CX	Acrilex	Acrilex	28/09/2023 - 21:36:27	19,95	56.857,50
48.873.069/0001-56 - D DE S SILVA LTDA *		120 dias	2.850 CX	Acrilex	acrilex	29/09/2023 - 07:05:31	19,95	56.857,50
41.483.470/0001-30 - BRASIL ESCOLAR LTDA *		90 dias	2.850 CX	CX	ACRILEX	29/09/2023 - 08:35:15	19,95	56.857,50

portal de COMPRAS PÚBLICAS
A autenticidade do documento pode ser verificada no site https://validaarquivo.portaldecompraspublicas.com.br
Documento gerado eletronicamente no Portal de Compras Públicas em 09/10/2023 às 12:01:53.
Código verificador: 6C0D2D

0116 - Cola de contato, bisnaga com 75g. Embalado em caixa de papelão.

Fornecedor	Observação	Validade da proposta	Qtd.	Modelo	Marca/ Fabricante	Registrado em	Valor Unitário	Valor Total
48.774.203/0001-61 - L C A SILVA LTDA *		120 dias	400 UN	TEK BOND	TEK BOND	21/09/2023 - 15:10:00	6,37	2.548,00
47.418.539/0001-29 - FORT EMPREENDIMENTOS LTDA *		120 dias	400 UN	TEK BOND	TEK BOND	21/09/2023 - 15:15:32	8,90	3.560,00
43.681.732/0001-05 - A P M SEREJO LTDA *		120 dias	400 UN	Unidade	BRW	22/09/2023 - 08:44:54	9,51	3.804,00
11.430.463/0001-00 - A DE A RIBEIRO - COMERCIO *		120 dias	400 UN	BRASCOLA	BRASCOLA	28/09/2023 - 08:55:45	9,80	3.920,00
49.464.926/0001-27 - LRF DISTRIBUIDORA LTDA *		120 dias	400 UN	COLA DE CONTATO BISNAGA 75G	TEKBOND	28/09/2023 - 12:45:59	9,80	3.920,00
49.774.175/0001-45 - F N LOBATO LTDA *		120 dias	400 UN	BRASCOPLAST	BRASCOPLAST	28/09/2023 - 14:47:16	6,86	2.744,00
45.281.794/0001-47 - C S MEDEIROS DISTRIBUIDORA LTDA *		120 dias	400 UN	FABER - CASTELL	FABER - CASTELL	28/09/2023 - 15:13:48	9,80	3.920,00
02.845.044/0001-48 - V L P SOARES *		90 dias	400 UN	-	-	28/09/2023 - 20:14:50	9,80	3.920,00
11.779.667/0001-50 - DISB L PAPELARIA LTDA-ME *		120 dias	400 UN	Brascoplast	Brascoplast	28/09/2023 - 20:31:22	9,80	3.920,00
15.789.821/0001-26 - DISTRIBUIDORA FILADELFIA LTDA *		120 dias	400 UN	Amazonas	Amazonas	28/09/2023 - 21:36:27	9,80	3.920,00
48.873.069/0001-56 - D DE S SILVA LTDA *		120 dias	400 UN	Acrilex	acrilex	29/09/2023 - 07:05:36	9,80	3.920,00
41.483.470/0001-30 - BRASIL ESCOLAR LTDA *		90 dias	400 UN	UND	BRASCOPLAST	29/09/2023 - 08:35:15	9,80	3.920,00

0117 - Cola gliter 23gr, caixa com 04 tubos.

Fornecedor	Observação	Validade da proposta	Qtd.	Modelo	Marca/ Fabricante	Registrado em	Valor Unitário	Valor Total
48.774.203/0001-61 - L C A SILVA LTDA *		120 dias	2.100 CX	MARIPEL	MARIPEL	21/09/2023 - 15:10:00	7,37	15.477,00
47.418.539/0001-29 - FORT EMPREENDIMENTOS LTDA *		120 dias	2.100 CX	ACRILEX	ACRILEX	21/09/2023 - 15:15:32	10,90	22.890,00
43.681.732/0001-05 - A P M SEREJO LTDA *		120 dias	2.100 CX	Caixa	BRW	22/09/2023 - 08:44:54	10,99	23.079,00
11.430.463/0001-00 - A DE A RIBEIRO - COMERCIO *		120 dias	2.100 CX	ACRILEX	ACRILEX	28/09/2023 - 08:55:45	11,33	23.793,00
49.464.926/0001-27 - LRF DISTRIBUIDORA LTDA *		120 dias	2.100 CX	COLA GLITTER 23G CX C/ 4	GLINORTE	28/09/2023 - 12:45:59	11,33	23.793,00
49.774.175/0001-45 - F N LOBATO LTDA *		120 dias	2.100 CX	ACRILEX	ACRILEX	28/09/2023 - 14:47:16	7,93	16.653,00
45.281.794/0001-47 - C S MEDEIROS DISTRIBUIDORA LTDA *		120 dias	2.100 CX	FABER - CASTELL	FABER - CASTELL	28/09/2023 - 15:14:27	11,33	23.793,00
42.910.701/0001-08 - CAMILA L FERREIRA LTDA *		120 dias	2.100 CX	ACRILEX	ACRILEX	28/09/2023 - 15:53:07	11,33	23.793,00
28.766.496/0001-28 - ANTARES COMERCIO ATACADISTA LTDA *		120 dias	2.100 CX	Cola gliter 23gr. caixa com 04 tubos.	DELTA	28/09/2023 - 16:46:47	11,33	23.793,00
91.824.383/0001-78 - Astor Staudt Comércio de Produtos Educativos Eireli EPP *		120 dias	2.100 CX	PIRA	PIRA	28/09/2023 - 16:52:52	11,33	23.793,00
02.845.044/0001-48 - V L P SOARES *		90 dias	2.100 CX	-	-	28/09/2023 - 20:15:05	11,33	23.793,00

portal de COMPRAS PÚBLICAS
A autenticidade do documento pode ser verificada no site https://validaarquivo.portaldecompraspublicas.com.br
Documento gerado eletronicamente no Portal de Compras Públicas em 09/10/2023 às 12:01:53.
Código verificador: 6C0D2D

11.779.667/0001-50 - DISB'L PAPELARIA LTDA-ME *	120 dias	2.100 CX	Bambini	Bambini	28/09/2023 - 20:31:22	11,33	23.793,00
15.789.821/0001-26 - DISTRIBUIDORA FILADELFIA LTDA *	120 dias	2.100 CX	Acrilex	Acrilex	28/09/2023 - 21:36:27	11,33	23.793,00
48.873.069/0001-56 - D DE S SILVA LTDA *	120 dias	2.100 CX	Acrilex	acrilex	29/09/2023 - 07:06:36	11,33	23.793,00
41.483.470/0001-30 - BRASIL ESCOLAR LTDA *	90 dias	2.100 CX	CX .	ACRILEX	29/09/2023 - 08:35:15	11,33	23.793,00

0118 - Colchete fixação, material aço, não reciclado, tratamento superficial latonado, com acabamento abaulado na base e nas hastes para evitar cortes, resistente à dobra. Tamanho nº 07. Caixa com 72 unidades.

Fornecedor	Observação	Validade da proposta	Qtd.	Modelo	Marca/ Fabricante	Registrado em	Valor Unitário	Valor Total
48.774.203/0001-61 - L C A SILVA LTDA *		120 dias	40 CX	ACC	ACC	21/09/2023 - 15:10:01	6,06	242,40
47.418.539/0001-29 - FORT EMPREENDIMENTOS LTDA *		120 dias	40 CX	BACCHI	BACCHI	21/09/2023 - 15:15:32	9,30	372,00
43.681.732/0001-05 - A P M SEREJO LTDA *		120 dias	40 CX	Caixa	BRW	22/09/2023 - 08:44:54	9,03	361,20
11.430.463/0001-00 - A DE A RIBEIRO - COMERCIO *		120 dias	40 CX	BACCHI	BACCHI	28/09/2023 - 08:55:45	9,31	372,40
43.318.713/0001-00 - L C E CALVET FILHO EMPREENDIMENTOS *		120 dias	40 CX	ACC	ACC	28/09/2023 - 10:14:36	9,31	372,40
49.464.926/0001-27 - LRF DISTRIBUIDORA LTDA *		120 dias	40 CX	COLCHETE Nº 07 CX C/ 72	ACC	28/09/2023 - 12:45:59	9,31	372,40
49.774.175/0001-45 - F N LOBATO LTDA *		120 dias	40 CX	BACCHI	BACCHI	28/09/2023 - 14:47:16	6,52	260,80
45.281.794/0001-47 - C S MEDEIROS DISTRIBUIDORA LTDA *		120 dias	40 CX	BACCHI	BACCHI	28/09/2023 - 15:15:29	9,31	372,40
28.766.496/0001-28 - ANTARES COMERCIO ATACADISTA LTDA *		120 dias	40 CX	Colchete nº 07. Caixa com 72 unidades.	ACC	28/09/2023 - 16:46:47	9,31	372,40
91.824.383/0001-78 - Astor Staudt Comércio de Produtos Educativos Eireli EPP *		120 dias	40 CX	TPFIX	TPFIX	28/09/2023 - 16:52:52	9,31	372,40
02.845.044/0001-48 - V L P SOARES *		90 dias	40 CX	-	-	28/09/2023 - 20:15:24	9,31	372,40
11.779.667/0001-50 - DISB'L PAPELARIA LTDA-ME *		120 dias	40 CX	Bacchi	Bacchi	28/09/2023 - 20:31:22	9,31	372,40
15.789.821/0001-26 - DISTRIBUIDORA FILADELFIA LTDA *		120 dias	40 CX	ACC	ACC	28/09/2023 - 21:36:27	9,31	372,40
48.873.069/0001-56 - D DE S SILVA LTDA *		120 dias	40 CX	XR	XR	29/09/2023 - 07:07:15	9,31	372,40
41.483.470/0001-30 - BRASIL ESCOLAR LTDA *		90 dias	40 CX	CX	BACCHI	29/09/2023 - 08:35:15	9,31	372,40

0119 - Colchete fixação, material aço, não reciclado, tratamento superficial latonado, com acabamento abaulado na base e nas hastes para evitar cortes, resistente à dobra. Tamanho nº 09. Caixa com 72 unidades.

Fornecedor	Observação	Validade da proposta	Qtd.	Modelo	Marca/ Fabricante	Registrado em	Valor Unitário	Valor Total
48.774.203/0001-61 - L C A SILVA LTDA *		120 dias	40 CX	ACC	ACC	21/09/2023 - 15:10:01	9,10	364,00
47.418.539/0001-29 - FORT EMPREENDIMENTOS LTDA *		120 dias	40 CX	BACCHI	BACCHI	21/09/2023 - 15:15:32	14,00	560,00
43.681.732/0001-05 - A P M SEREJO LTDA *		120 dias	40 CX	Caixa	BRW	22/09/2023 - 08:44:54	13,58	543,20

portal de COMPRAS PÚBLICAS
A autenticidade do documento pode ser verificada no site https://validaarquivo.portaldecompraspublicas.com.br
Documento gerado eletronicamente no Portal de Compras Públicas em 09/10/2023 às 12:01:53.
Código verificador: 6C0D2D

11.430.463/0001-00 - A DE A RIBEIRO - COMERCIO *	120 dias	40 CX	BACCHI	BACCHI	28/09/2023 - 08:55:45	14,00	560,00
43.318.713/0001-00 - L C E CALVET FILHO EMPREENDIMENTOS *	120 dias	40 CX	ACC	ACC	28/09/2023 - 10:14:36	14,00	560,00
49.464.926/0001-27 - LRF DISTRIBUIDORA LTDA *	120 dias	40 CX	COLCHETE Nº 09 CX C/ 72	ACC	28/09/2023 - 12:46:00	14,00	560,00
49.774.175/0001-45 - F N LOBATO LTDA *	120 dias	40 CX	BACCHI	BACCHI	28/09/2023 - 14:47:16	9,80	392,00
45.281.794/0001-47 - C S MEDEIROS DISTRIBUIDORA LTDA *	120 dias	40 CX	BACCHI	BACCHI	28/09/2023 - 15:16:02	14,00	560,00
28.766.496/0001-28 - ANTARES COMERCIO ATACADISTA LTDA *	120 dias	40 CX	Colchete nº 09. Caixa com 72 unidades.	ACC	28/09/2023 - 16:46:47	14,00	560,00
91.824.383/0001-78 - Astor Staudt Comércio de Produtos Educativos Eireli EPP *	120 dias	40 CX	TPFIX	TPFIX	28/09/2023 - 16:52:52	14,00	560,00
02.845.044/0001-48 - V L P SOARES *	90 dias	40 CX	-	-	28/09/2023 - 20:15:35	14,00	560,00
11.779.667/0001-50 - DISB L PAPELARIA LTDA-ME *	120 dias	40 CX	Bacchi	Bacchi	28/09/2023 - 20:31:22	14,00	560,00
15.789.821/0001-26 - DISTRIBUIDORA FILADELFIA LTDA *	120 dias	40 CX	ACC	ACC	28/09/2023 - 21:36:27	14,00	560,00
48.873.069/0001-56 - D DE S SILVA LTDA *	120 dias	40 CX	XR	XR	29/09/2023 - 07:08:01	14,00	560,00
41.483.470/0001-30 - BRASIL ESCOLAR LTDA *	90 dias	40 CX	CX	BACCHI	29/09/2023 - 08:35:15	14,00	560,00

0120 - Colchete fixação, material aço, não reciclado, tratamento superficial latonado, com acabamento abaulado na base e nas hastes para evitar cortes, resistente à dobra. Tamanho nº 12. Caixa com 72 unidades.

Fornecedor	Observação	Validade da proposta	Qtd.	Modelo	Marca/ Fabricante	Registrado em	Valor Unitário	Valor Total
48.774.203/0001-61 - L C A SILVA LTDA *		120 dias	40 CX	ACC	ACC	21/09/2023 - 15:10:01	13,41	536,40
47.418.539/0001-29 - FORT EMPREENDIMENTOS LTDA *		120 dias	40 CX	BACCHI	BACCHI	21/09/2023 - 15:15:32	20,60	824,00
43.681.732/0001-05 - A P M SEREJO LTDA *		120 dias	40 CX	Caixa	BRW	22/09/2023 - 08:44:54	20,00	800,00
11.430.463/0001-00 - A DE A RIBEIRO - COMERCIO *		120 dias	40 CX	BACCHI	BACCHI	28/09/2023 - 08:55:45	20,62	824,80
43.318.713/0001-00 - L C E CALVET FILHO EMPREENDIMENTOS *		120 dias	40 CX	ACC	ACC	28/09/2023 - 10:14:36	20,62	824,80
49.464.926/0001-27 - LRF DISTRIBUIDORA LTDA *		120 dias	40 CX	COLCHETE Nº 12 CX C/ 72	ACC	28/09/2023 - 12:46:00	20,62	824,80
49.774.175/0001-45 - F N LOBATO LTDA *		120 dias	40 CX	BACCHI	BACCHI	28/09/2023 - 14:47:16	14,44	577,60
45.281.794/0001-47 - C S MEDEIROS DISTRIBUIDORA LTDA *		120 dias	40 CX	BACCHI	BACCHI	28/09/2023 - 15:18:38	20,62	824,80
28.766.496/0001-28 - ANTARES COMERCIO ATACADISTA LTDA *		120 dias	40 CX	Colchete nº 12. Caixa com 72 unidades.	ACC	28/09/2023 - 16:46:47	20,62	824,80
91.824.383/0001-78 - Astor Staudt Comércio de Produtos Educativos Eireli EPP *		120 dias	40 CX	TPFIX	TPFIX	28/09/2023 - 16:52:52	20,62	824,80
02.845.044/0001-48 - V L P SOARES *		90 dias	40 CX	-	-	28/09/2023 - 20:15:44	20,62	824,80
11.779.667/0001-50 - DISB L PAPELARIA LTDA-ME *		120 dias	40 CX	Bacchi	Bacchi	28/09/2023 - 20:31:22	20,62	824,80
15.789.821/0001-26 - DISTRIBUIDORA FILADELFIA LTDA *		120 dias	40 CX	ACC	ACC	28/09/2023 - 21:36:27	20,62	824,80

48.873.069/0001-56 - D DE S SILVA LTDA *	120 dias	40 CX	XR	XR	29/09/2023 - 07:08:56	20,62	824,80
41.483.470/0001-30 - BRASIL ESCOLAR LTDA *	90 dias	40 CX	CX	BACCHI	29/09/2023 - 08:35:15	20,62	824,80

0121 - Colchete fixação, material aço, não reciclado, tratamento superficial latonado, com acabamento abaulado na base e nas hastes para evitar cortes, resistente à dobra. Tamanho nº 14. Caixa com 72 unidades.

Fornecedor	Observação	Validade da proposta	Qtd.	Modelo	Marca/ Fabricante	Registrado em	Valor Unitário	Valor Total
48.774.203/0001-61 - L C A SILVA LTDA *		120 dias	40 CX	ACC	ACC	21/09/2023 - 15:10:01	14,97	598,80
47.418.539/0001-29 - FORT EMPREENDIMENTOS LTDA *		120 dias	40 CX	BACCHI	BACCHI	21/09/2023 - 15:15:32	23,00	920,00
43.681.732/0001-05 - A P M SEREJO LTDA *		120 dias	40 CX	Caixa	BRW .	22/09/2023 - 08:44:54	22,34	893,60
11.430.463/0001-00 - A DE A RIBEIRO - COMERCIO *		120 dias	40 CX	BACCHI	BACCHI	28/09/2023 - 08:55:45	23,03	921,20
43.318.713/0001-00 - L C E CALVET FILHO EMPREENDIMENTOS *		120 dias	40 CX	ACC	ACC	28/09/2023 - 10:14:36	23,03	921,20
49.464.926/0001-27 - LRF DISTRIBUIDORA LTDA *		120 dias	40 CX	COLCHETE Nº 14 CX C/ 72	ACC	28/09/2023 - 12:46:00	23,03	921,20
49.774.175/0001-45 - F N LOBATO LTDA *		120 dias	40 CX	BACCHI	BACCHI	28/09/2023 - 14:47:16	161,04	6.441,60
45.281.794/0001-47 - C S MEDEIROS DISTRIBUIDORA LTDA *		120 dias	40 CX	BACCHI	BACCHI	28/09/2023 - 15:19:50	23,03	921,20
28.766.496/0001-28 - ANTARES COMERCIO ATACADISTA LTDA *		120 dias	40 CX	Colchete Tamanho nº 14	ACC	28/09/2023 - 16:46:47	23,03	921,20
91.824.383/0001-78 - Astor Staudt Comércio de Produtos Educativos Eireli EPP *		120 dias	40 CX	TPFIX	TPFIX	28/09/2023 - 16:52:52	23,03	921,20
02.845.044/0001-48 - V L P SOARES *		90 dias	40 CX	-	-	28/09/2023 - 20:16:11	23,03	921,20
11.779.667/0001-50 - DISB'L PAPELARIA LTDA-ME *		120 dias	40 CX	Bacchi	Bacchi	28/09/2023 - 20:31:22	23,03	921,20
15.789.821/0001-26 - DISTRIBUIDORA FILADELFIA LTDA *		120 dias	40 CX	ACC	ACC	28/09/2023 - 21:36:27	23,03	921,20
48.873.069/0001-56 - D DE S SILVA LTDA *		120 dias	40 CX	xr	XR	29/09/2023 - 07:09:42	23,03	921,20
41.483.470/0001-30 - BRASIL ESCOLAR LTDA *		90 dias	40 CX	CX	BACCHI	29/09/2023 - 08:35:15	23,03	921,20

0122 - Etiqueta adesiva, tipo carta 216x279mm, com 10 folhas, medidas da etiqueta: 25,5mm x 66,7mm, 30 etiquetas por folha.

Fornecedor	Observação	Validade da proposta	Qtd.	Modelo	Marca/ Fabricante	Registrado em	Valor Unitário	Valor Total
48.774.203/0001-61 - L C A SILVA LTDA *		120 dias	50 CX	COLACRIL	COLACRIL	21/09/2023 - 15:10:01	11,32	566,00
47.418.539/0001-29 - FORT EMPREENDIMENTOS LTDA *		120 dias	50 CX	PIMACO	PIMACO	21/09/2023 - 15:15:32	17,00	850,00
43.681.732/0001-05 - A P M SEREJO LTDA *		120 dias	50 CX	Caixa	COLACRIL	22/09/2023 - 08:44:54	16,89	844,50
11.430.463/0001-00 - A DE A RIBEIRO - COMERCIO *		120 dias	50 CX	PIMACO	PIMACO	28/09/2023 - 08:55:45	17,41	870,50
49.464.926/0001-27 - LRF DISTRIBUIDORA LTDA *		120 dias	50 CX	ETIQUETA ADESIVA 30 POR FLS CX C/ 10	POLIFIX	28/09/2023 - 12:46:00	17,41	870,50

portal de COMPRAS PÚBLICAS
A autenticidade do documento pode ser verificada no site https://validaarquivo.portaldecompraspublicas.com.br
Documento gerado eletronicamente no Portal de Compras Públicas em 09/10/2023 às 12:01:53.
Código verificador: 6C0D2D

49.774.175/0001-45 - F N LOBATO LTDA *	120 dias	50 CX	LAS MAX	LAS MAX	28/09/2023 - 14:47:16	12,19	609,50
45.281.794/0001-47 - C S MEDEIROS DISTRIBUIDORA LTDA *	120 dias	50 CX	PIMACO	PIMACO	28/09/2023 - 15:21:02	17,41	870,50
28.766.496/0001-28 - ANTARES COMERCIO ATACADISTA LTDA *	120 dias	50 CX	Etiqueta adesiva, tipo carta 216x279mm	MAXPRINT	28/09/2023 - 16:46:47	17,41	870,50
91.824.383/0001-78 - Astor Staudt Comércio de Produtos Educativos Eireli EPP *	120 dias	50 CX	LINK	LINK	28/09/2023 - 16:52:52	17,41	870,50
02.845.044/0001-48 - V L P SOARES *	90 dias	50 CX	-	-	28/09/2023 - 20:16:24	17,41	870,50
11.779.667/0001-50 - DISB´L PAPELARIA LTDA-ME *	120 dias	50 CX	Link Etiquetas	Link Etiquetas	28/09/2023 - 20:31:22	17,41	870,50
15.789.821/0001-26 - DISTRIBUIDORA FILADELFIA LTDA *	120 dias	50 CX	Pimaco	Pimaco	28/09/2023 - 21:36:27	17,41	870,50
48.873.069/0001-56 - D DE S SILVA LTDA *	120 dias	50 CX	3M	3M	29/09/2023 - 07:10:18	17,41	870,50
41.483.470/0001-30 - BRASIL ESCOLAR LTDA *	90 dias	50 CX	CX	ADERE	29/09/2023 - 08:35:15	17,41	870,50

0123 - Etiqueta adesiva, tipo carta 216x279mm, com 10 folhas, medidas da etiqueta: 33,9 mm x 101,6mm, 14 etiqueta por folha.

Fornecedor	Observação	Validade da proposta	Qtd.	Modelo	Marca/ Fabricante	Registrado em	Valor Unitário	Valor Total
48.774.203/0001-61 - L C A SILVA LTDA *		120 dias	70 CX	COLACRIL	COLACRIL	21/09/2023 - 15:10:01	10,36	725,20
47.418.539/0001-29 - FORT EMPREENDIMENTOS LTDA *		120 dias	70 CX	PIMACO	PIMACO	21/09/2023 - 15:15:32	15,00	1.050,00
43.681.732/0001-05 - A P M SEREJO LTDA *		120 dias	70 CX	Caixa	COLACRIL	22/09/2023 - 08:44:54	15,45	1.081,50
11.430.463/0001-00 - A DE A RIBEIRO - COMERCIO *		120 dias	70 CX	PIMACO	PIMACO	28/09/2023 - 08:55:45	15,93	1.115,10
49.464.926/0001-27 - LRF DISTRIBUIDORA LTDA *		120 dias	70 CX	ETIQUETA ADESIVA 14 POR FLS CX C/ 10	POLIFIX	28/09/2023 - 12:46:01	15,93	1.115,10
49.774.175/0001-45 - F N LOBATO LTDA *		120 dias	70 CX	LAS MAX	LAS MAX	28/09/2023 - 14:47:16	11,15	780,50
45.281.794/0001-47 - C S MEDEIROS DISTRIBUIDORA LTDA *		120 dias	70 CX	PIMACO	PIMACO	28/09/2023 - 15:21:56	15,93	1.115,10
28.766.496/0001-28 - ANTARES COMERCIO ATACADISTA LTDA *		120 dias	70 CX	Etiqueta adesiva, tipo carta 216x279mm	MAXPRINT	28/09/2023 - 16:46:47	15,93	1.115,10
91.824.383/0001-78 - Astor Staudt Comércio de Produtos Educativos Eireli EPP *		120 dias	70 CX	LINK	LINK	28/09/2023 - 16:52:52	15,93	1.115,10
02.845.044/0001-48 - V L P SOARES *		90 dias	70 CX	-	-	28/09/2023 - 20:16:50	15,93	1.115,10
11.779.667/0001-50 - DISB´L PAPELARIA LTDA-ME *		120 dias	70 CX	Link Etiquetas	Link Etiquetas	28/09/2023 - 20:31:22	15,93	1.115,10
15.789.821/0001-26 - DISTRIBUIDORA FILADELFIA LTDA *		120 dias	70 CX	Colacril	Colacril	28/09/2023 - 21:36:27	15,93	1.115,10
48.873.069/0001-56 - D DE S SILVA LTDA *		120 dias	70 CX	3M	3M	29/09/2023 - 07:11:09	15,93	1.115,10
41.483.470/0001-30 - BRASIL ESCOLAR LTDA *		90 dias	70 CX	CX	ADERE	29/09/2023 - 08:35:15	15,93	1.115,10

0124 - Etiqueta adesiva, tipo carta 216x279mm, com 10 folhas, medidas da etiqueta: 50,8 mm x 101,6 mm, 10 etiqueta por folha.

portal de COMPRAS PÚBLICAS
A autenticidade do documento pode ser verificada no site https://validaarquivo.portaldecompraspublicas.com.br
Documento gerado eletronicamente no Portal de Compras Públicas em 09/10/2023 às 12:01:53.
Código verificador: 6C0D2D

Fornecedor	Observação	Validade da proposta	Qtd.	Modelo	Marca/ Fabricante	Registrado em	Valor Unitário	Valor Total
48.774.203/0001-61 - L C A SILVA LTDA *		120 dias	80 CX	COLACRIL	COLACRIL	21/09/2023 - 15:10:01	10,80	864,00
47.418.539/0001-29 - FORT EMPREENDIMENTOS LTDA *		120 dias	80 CX	PIMACO	PIMACO	21/09/2023 - 15:15:32	16,00	1.280,00
43.681.732/0001-05 - A P M SEREJO LTDA *		120 dias	80 CX	Caixa	COLACRIL	22/09/2023 - 08:44:54	16,11	1.288,80
11.430.463/0001-00 - A DE A RIBEIRO - COMERCIO *		120 dias	80 CX	PIMACO	PIMACO	28/09/2023 - 08:55:45	16,61	1.328,80
49.464.926/0001-27 - LRF DISTRIBUIDORA LTDA *		120 dias	80 CX	ETIQUETA ADESIVA 10 POR FLS CX C/ 10	POLIFIX	28/09/2023 - 12:46:02	16,61	1.328,80
49.774.175/0001-45 - F N LOBATO LTDA *		120 dias	80 CX	LAS MAX	LAS MAX	28/09/2023 - 14:47:16	11,63	930,40
45.281.794/0001-47 - C S MEDEIROS DISTRIBUIDORA LTDA *		120 dias	80 CX	PIMACO	PIMACO	28/09/2023 - 15:22:31	16,61	1.328,80
28.766.496/0001-28 - ANTARES COMERCIO ATACADISTA LTDA *		120 dias	80 CX	Etiqueta adesiva, tipo carta 216x279mm	MAXPRINT	28/09/2023 - 16:46:47	16,61	1.328,80
91.824.383/0001-78 - Astor Staudt Comércio de Produtos Educativos Eireli EPP *		120 dias	80 CX	LINK	LINK	28/09/2023 - 16:52:52	16,61	1.328,80
02.845.044/0001-48 - V L P SOARES *		90 dias	80 CX	-	-	28/09/2023 - 20:17:36	16,61	1.328,80
11.779.667/0001-50 - DISB´L PAPELARIA LTDA-ME *		120 dias	80 CX	Link Etiquetas	Link Etiquetas	28/09/2023 - 20:31:22	16,61	1.328,80
15.789.821/0001-26 - DISTRIBUIDORA FILADELFIA LTDA *		120 dias	80 CX	Colacril	Colacril	28/09/2023 - 21:36:27	16,61	1.328,80
48.873.069/0001-56 - D DE S SILVA LTDA *		120 dias	80 CX	3M	3M	29/09/2023 - 07:11:45	16,61	1.328,80
41.483.470/0001-30 - BRASIL ESCOLAR LTDA *		90 dias	80 CX	CX	ADERE	29/09/2023 - 08:35:15	16,61	1.328,80

0125 - Folha de EVA com Glitter. Especificações: tamanho de 40 x 60 cm, espessura de 1,5 a 2,0mm, macias, não-tóxicas e flexíveis, ideal para trabalhos escolares, manuais e artesanato, estampas variadas.

Fornecedor	Observação	Validade da proposta	Qtd.	Modelo	Marca/ Fabricante	Registrado em	Valor Unitário	Valor Total
48.774.203/0001-61 - L C A SILVA LTDA *		120 dias	3.900 UN	SPIRAL	SPIRAL	21/09/2023 - 15:10:01	6,15	23.985,00
47.418.539/0001-29 - FORT EMPREENDIMENTOS LTDA *		120 dias	3.900 UN	VMP	VMP	21/09/2023 - 15:15:32	7,90	30.810,00
43.681.732/0001-05 - A P M SEREJO LTDA *		120 dias	3.900 UN	Unidade	BRW	22/09/2023 - 08:44:54	9,17	35.763,00
11.430.463/0001-00 - A DE A RIBEIRO - COMERCIO *		120 dias	3.900 UN	VMP	VMP	28/09/2023 - 08:55:45	9,45	36.855,00
49.464.926/0001-27 - LRF DISTRIBUIDORA LTDA *		120 dias	3.900 UN	EVA C/ GLITTER	IBEL	28/09/2023 - 12:46:02	9,45	36.855,00
49.774.175/0001-45 - F N LOBATO LTDA *		120 dias	3.900 UN	BRW	BRW	28/09/2023 - 14:47:16	6,62	25.818,00
45.281.794/0001-47 - C S MEDEIROS DISTRIBUIDORA LTDA *		120 dias	3.900 UN	RECOPEL	RECOPEL	28/09/2023 - 15:23:10	9,45	36.855,00
42.910.701/0001-08 - CAMILA L FERREIRA LTDA *		120 dias	3.900 UN	EVA	EVA	28/09/2023 - 15:53:43	9,45	36.855,00
28.766.496/0001-28 - ANTARES COMERCIO ATACADISTA LTDA *		120 dias	3.900 UN	Folha de EVA com Glitter 40 x 60 cm	IBEL	28/09/2023 - 16:46:47	9,45	36.855,00
91.824.383/0001-78 - Astor Staudt Comércio de Produtos Educativos Eireli EPP *		120 dias	3.900 UN	HAITI	HAITI	28/09/2023 - 16:52:52	9,45	36.855,00

portal de COMPRAS PÚBLICAS
A autenticidade do documento pode ser verificada no site https://validaarquivo.portaldecompraspublicas.com.br
Documento gerado eletronicamente no Portal de Compras Públicas em 09/10/2023 às 12:01:53.
Código verificador: 6C0D2D

33.614.584/0001-44 - COMERCIAL GOA EIRELI *	120 dias	3.900 UN	BRW	BRW	28/09/2023 - 17:40:38	9,45	36.855,00
02.845.044/0001-48 - V L P SOARES *	90 dias	3.900 UN	-	-	28/09/2023 - 20:17:49	9,45	36.855,00
11.779.667/0001-50 - DISB`L PAPELARIA LTDA-ME *	120 dias	3.900 UN	LeoArte	LeoArte	28/09/2023 - 20:31:22	9,45	36.855,00
15.789.821/0001-26 - DISTRIBUIDORA FILADELFIA LTDA *	120 dias	3.900 UN	ESTELA	ESTELA	28/09/2023 - 21:36:27	9,45	36.855,00
48.873.069/0001-56 - D DE S SILVA LTDA *	120 dias	3.900 UN	Liquida tatames	Liquida tatames	29/09/2023 - 07:12:44	9,45	36.855,00
41.483.470/0001-30 - BRASIL ESCOLAR LTDA *	90 dias	3.900 UN	UND	IBEL	29/09/2023 - 08:35:16	9,45	36.855,00

0126 - Folha de EVA Estampado. Especificações: tamanho de 40 x 60 cm, espessura de 1,5 a 2,0mm, macias, não-tóxicas e flexíveis, ideal para trabalhos escolares, manuais e artesanato, estampas variadas.

Fornecedor	Observação	Validade da proposta	Qtd.	Modelo	Marca/ Fabricante	Registrado em	Valor Unitário	Valor Total
48.774.203/0001-61 - L C A SILVA LTDA *		120 dias	1.980 UN	SPIRAL	SPIRAL	21/09/2023 - 15:10:01	3,76	7.444,80
47.418.539/0001-29 - FORT EMPREENDIMENTOS LTDA *		120 dias	1.980 UN	VMP	VMP	21/09/2023 - 15:15:32	4,90	9.702,00
43.681.732/0001-05 - A P M SEREJO LTDA *		120 dias	1.980 UN	Unidade	BRW	22/09/2023 - 08:44:54	5,61	11.107,80
11.430.463/0001-00 - A DE A RIBEIRO - COMERCIO *		120 dias	1.980 UN	VMP	VMP	28/09/2023 - 08:55:45	5,78	11.444,40
49.464.926/0001-27 - LRF DISTRIBUIDORA LTDA *		120 dias	1.980 UN	EVA ESTAMPADO	IBEL	28/09/2023 - 12:46:02	5,78	11.444,40
49.774.175/0001-45 - F N LOBATO LTDA *		120 dias	1.980 UN	BRW	BRW	28/09/2023 - 14:47:16	4,05	8.019,00
45.281.794/0001-47 - C S MEDEIROS DISTRIBUIDORA LTDA *		120 dias	1.980 UN	RECOPEL	RECOPEL	28/09/2023 - 15:23:49	5,78	11.444,40
42.910.701/0001-08 - CAMILA L FERREIRA LTDA *		120 dias	1.980 UN	EVA	EVA	28/09/2023 - 15:55:21	5,78	11.444,40
91.824.383/0001-78 - Astor Staudt Comércio de Produtos Educativos Eireli EPP *		120 dias	1.980 UN	HAITI	HAITI	28/09/2023 - 16:52:52	5,78	11.444,40
33.614.584/0001-44 - COMERCIAL GOA EIRELI *		120 dias	1.980 UN	BRW	BRW	28/09/2023 - 17:40:38	5,78	11.444,40
02.845.044/0001-48 - V L P SOARES *		90 dias	1.980 UN	-	-	28/09/2023 - 20:18:00	5,78	11.444,40
11.779.667/0001-50 - DISB`L PAPELARIA LTDA-ME *		120 dias	1.980 UN	Make +	Make +	28/09/2023 - 20:31:22	5,78	11.444,40
15.789.821/0001-26 - DISTRIBUIDORA FILADELFIA LTDA *		120 dias	1.980 UN	ESTELA	ESTELA	28/09/2023 - 21:36:27	5,78	11.444,40
48.873.069/0001-56 - D DE S SILVA LTDA *		120 dias	1.980 UN	Liquida tatames	Liquida tatames	29/09/2023 - 07:13:20	5,78	11.444,40
41.483.470/0001-30 - BRASIL ESCOLAR LTDA *		90 dias	1.980 UN	UND	IBEL	29/09/2023 - 08:35:16	5,78	11.444,40

0127 - Folha de Eva Liso. Especificações: tamanho de 40 x 60 cm, espessura de 1,5 a 1,7mm, macias, não-tóxicas e flexíveis, ideal para trabalhos escolares, manuais e artesanato, cores variadas.

Fornecedor	Observação	Validade da proposta	Qtd.	Modelo	Marca/ Fabricante	Registrado em	Valor Unitário	Valor Total
48.774.203/0001-61 - L C A SILVA LTDA *		120 dias	3.600 UN	SPIRAL	SPIRAL	21/09/2023 - 15:10:01	2,42	8.712,00
47.418.539/0001-29 - FORT EMPREENDIMENTOS LTDA *		120 dias	3.600 UN	VMP	VMP	21/09/2023 - 15:15:32	2,90	10.440,00
43.681.732/0001-05 - A P M SEREJO LTDA *		120 dias	3.600 UN	Unidade	BRW	22/09/2023 - 08:44:54	3,61	12.996,00

17.063.632/0001-05 - A.A. DISTRIBUICAO E IMPORTACAO DE ARTIGOS DE DECORACAO LTDA *	120 dias	3.600 UN	BE ART	BE ART	27/09/2023 - 17:03:09	3,71	13.356,00
11.430.463/0001-00 - A DE A RIBEIRO - COMERCIO *	120 dias	3.600 UN	VMP	VMP	28/09/2023 - 08:55:45	3,72	13.392,00
49.464.926/0001-27 - LRF DISTRIBUIDORA LTDA *	120 dias	3.600 UN	EVA LISO	IBEL	28/09/2023 - 12:46:02	3,72	13.392,00
49.774.175/0001-45 - F N LOBATO LTDA *	120 dias	3.600 UN	BRW	BRW	28/09/2023 - 14:47:16	2,60	9.360,00
45.281.794/0001-47 - C S MEDEIROS DISTRIBUIDORA LTDA *	120 dias	3.600 UN	RECOPEL	RECOPEL	28/09/2023 - 15:26:13	3,72	13.392,00
42.910.701/0001-08 - CAMILA L FERREIRA LTDA *	120 dias	3.600 UN	EVA	EVA	28/09/2023 - 15:56:28	3,72	13.392,00
28.766.496/0001-28 - ANTARES COMERCIO ATACADISTA LTDA *	120 dias	3.600 UN	Folha de Eva Liso 40 x 60 cm	IBEL	28/09/2023 - 16:46:47	3,72	13.392,00
91.824.383/0001-78 - Astor Staudt Comércio de Produtos Educativos Eireli EPP *	120 dias	3.600 UN	HAITI	HAITI	28/09/2023 - 16:52:52	3,72	13.392,00
33.614.584/0001-44 - COMERCIAL GOA EIRELI *	120 dias	3.600 UN	BRW	BRW	28/09/2023 - 17:40:38	3,72	13.392,00
02.845.044/0001-48 - V L P SOARES *	90 dias	3.600 UN	-	-	28/09/2023 - 20:18:15	3,72	13.392,00
11.779.667/0001-50 - DISB`L PAPELARIA LTDA-ME *	120 dias	3.600 UN	LeoArte	LeoArte	28/09/2023 - 20:31:23	3,72	13.392,00
15.789.821/0001-26 - DISTRIBUIDORA FILADELFIA LTDA *	120 dias	3.600 UN	ESTELA	ESTELA	28/09/2023 - 21:36:27	3,72	13.392,00
48.873.069/0001-56 - D DE S SILVA LTDA *	120 dias	3.600 UN	Liquida tatames	Liquida tatames	29/09/2023 - 07:14:15	3,72	13.392,00
41.483.470/0001-30 - BRASIL ESCOLAR LTDA *	90 dias	3.600 UN	UND	IBEL	29/09/2023 - 08:35:16	3,72	13.392,00

0128 - Folha de Isopor Placa de 10mm. Especificações: dimensões da placa 10mmx50cmx100cm.

Fornecedor	Observação	Validade da proposta	Qtd.	Modelo	Marca/ Fabricante	Registrado em	Valor Unitário	Valor Total
48.774.203/0001-61 - L C A SILVA LTDA *		120 dias	1.480 UN	ISOFORT	ISOFORT	21/09/2023 - 15:10:01	4,75	7.030,00
47.418.539/0001-29 - FORT EMPREENDIMENTOS LTDA *		120 dias	1.480 UN	ISOPLAST	ISOPLAST	21/09/2023 - 15:15:32	6,90	10.212,00
43.681.732/0001-05 - A P M SEREJO LTDA *		120 dias	1.480 UN	Unidade	ISOTERM	22/09/2023 - 08:44:54	7,08	10.478,40
11.430.463/0001-00 - A DE A RIBEIRO - COMERCIO *		120 dias	1.480 UN	ISOCORE	ISOCORE	28/09/2023 - 08:55:45	7,30	10.804,00
43.318.713/0001-00 - L C E CALVET FILHO EMPREENDIMENTOS *		120 dias	1.480 UN	ISOPLAC	ISOPLAC	28/09/2023 - 10:14:36	7,30	10.804,00
49.464.926/0001-27 - LRF DISTRIBUIDORA LTDA *		120 dias	1.480 UN	FOLHA DE ISOPOR 10MM	FRICALOR	28/09/2023 - 12:46:02	7,30	10.804,00
49.774.175/0001-45 - F N LOBATO LTDA *		120 dias	1.480 UN	ISORECOR	ISORECORT	28/09/2023 - 14:47:16	5,11	7.562,80
45.281.794/0001-47 - C S MEDEIROS DISTRIBUIDORA LTDA *		120 dias	1.480 UN	ISOPLAC	ISOPLAC	28/09/2023 - 15:27:11	7,30	10.804,00
28.766.496/0001-28 - ANTARES COMERCIO ATACADISTA LTDA *		120 dias	1.480 UN	Folha de Isopor Placa de 10mm	ISOPLAST	28/09/2023 - 16:46:47	7,30	10.804,00
91.824.383/0001-78 - Astor Staudt Comércio de Produtos Educativos Eireli EPP *		120 dias	1.480 UN	PDO	PDO	28/09/2023 - 16:52:52	7,30	10.804,00
02.845.044/0001-48 - V L P SOARES *		90 dias	1.480 UN	-	-	28/09/2023 - 20:18:33	7,30	10.804,00
11.779.667/0001-50 - DISB`L PAPELARIA LTDA-ME *		120 dias	1.480 UN	Fricalor	Fricalor	28/09/2023 - 20:31:23	7,30	10.804,00

portal de COMPRAS PÚBLICAS
A autenticidade do documento pode ser verificada no site https://validaarquivo.portaldecompraspublicas.com.br
Documento gerado eletronicamente no Portal de Compras Públicas em 09/10/2023 às 12:01:53.
Código verificador: 6C0D2D

15.789.821/0001-26 - DISTRIBUIDORA FILADELFIA LTDA *	120 dias	1.480 UN	Isorecort	Isorecort	28/09/2023 - 21:36:27	7,30	10.804,00
48.873.069/0001-56 - D DE S SILVA LTDA *	120 dias	1.480 UN	Isoplac	Isoplac	29/09/2023 - 07:15:01	7,30	10.804,00
41.483.470/0001-30 - BRASIL ESCOLAR LTDA *	90 dias	1.480 UN	UND	ISOPLAST	29/09/2023 - 08:35:16	7,30	10.804,00

0129 - Folha de Isopor Placa de 15mm. Especificações: dimensões da placa 15mmx50cmx100cm.

Fornecedor	Observação	Validade da proposta	Qtd.	Modelo	Marca/ Fabricante	Registrado em	Valor Unitário	Valor Total
48.774.203/0001-61 - L C A SILVA LTDA *		120 dias	1.480 UN	ISOFORT	ISOFORT	21/09/2023 - 15:10:01	6,09	9.013,20
47.418.539/0001-29 - FORT EMPREENDIMENTOS LTDA *		120 dias	1.480 UN	ISOPLAST	ISOPLAST	21/09/2023 - 15:15:32	8,50	12.580,00
43.681.732/0001-05 - A P M SEREJO LTDA *		120 dias	1.480 UN	Unidade	ISOTERM	22/09/2023 - 08:44:54	9,08	13.438,40
11.430.463/0001-00 - A DE A RIBEIRO - COMERCIO *		120 dias	1.480 UN	ISOCORE	ISOCORE	28/09/2023 - 08:55:45	9,36	13.852,80
43.318.713/0001-00 - L C E CALVET FILHO EMPREENDIMENTOS *		120 dias	1.480 UN	ISOPLAC	ISOPLAC	28/09/2023 - 10:14:36	9,36	13.852,80
49.464.926/0001-27 - LRF DISTRIBUIDORA LTDA *		120 dias	1.480 UN	FOLHA DE ISOPOR 15MM	FRICALOR	28/09/2023 - 12:46:02	9,36	13.852,80
49.774.175/0001-45 - F N LOBATO LTDA *		120 dias	1.480 UN	ISORECOR	ISORECORT	28/09/2023 - 14:47:16	6,55	9.694,00
45.281.794/0001-47 - C S MEDEIROS DISTRIBUIDORA LTDA *		120 dias	1.480 UN	ISOPLAC	ISOPLAC	28/09/2023 - 15:27:50	9,36	13.852,80
28.766.496/0001-28 - ANTARES COMERCIO ATACADISTA LTDA *		120 dias	1.480 UN	Folha de Isopor Placa de 15mm.	ISOPLAST	28/09/2023 - 16:46:47	9,36	13.852,80
91.824.383/0001-78 - Astor Staudt Comércio de Produtos Educativos Eireli EPP *		120 dias	1.480 UN	PDO	PDO	28/09/2023 - 16:52:52	9,36	13.852,80
02.845.044/0001-48 - V L P SOARES *		90 dias	1.480 UN	-	-	28/09/2023 - 20:18:49	9,36	13.852,80
11.779.667/0001-50 - DISB'L PAPELARIA LTDA-ME *		120 dias	1.480 UN	Fricalor	Fricalor	28/09/2023 - 20:31:23	9,36	13.852,80
15.789.821/0001-26 - DISTRIBUIDORA FILADELFIA LTDA *		120 dias	1.480 UN	Isoplast	Isoplast	28/09/2023 - 21:36:27	9,36	13.852,80
48.873.069/0001-56 - D DE S SILVA LTDA *		120 dias	1.480 UN	Isoplac	Isoplac	29/09/2023 - 07:15:44	9,36	13.852,80
41.483.470/0001-30 - BRASIL ESCOLAR LTDA *		90 dias	1.480 UN	UND	ISOPLAST	29/09/2023 - 08:35:16	9,36	13.852,80

0130 - Folha de Isopor Placa de 20mm. Especificações: dimensões da placa 20mmx50cmx100cm.

Fornecedor	Observação	Validade da proposta	Qtd.	Modelo	Marca/ Fabricante	Registrado em	Valor Unitário	Valor Total
48.774.203/0001-61 - L C A SILVA LTDA *		120 dias	1.180 UN	ISOFORT	ISOFORT	21/09/2023 - 15:10:01	9,65	11.387,00
47.418.539/0001-29 - FORT EMPREENDIMENTOS LTDA *		120 dias	1.180 UN	ISOPLAST	ISOPLAST	21/09/2023 - 15:15:32	13,50	15.930,00
43.681.732/0001-05 - A P M SEREJO LTDA *		120 dias	1.180 UN	Unidade	ISOTERM	22/09/2023 - 08:44:54	14,39	16.980,20
11.430.463/0001-00 - A DE A RIBEIRO - COMERCIO *		120 dias	1.180 UN	ISOCORE	ISOCORE	28/09/2023 - 08:55:45	14,84	17.511,20
43.318.713/0001-00 - L C E CALVET FILHO EMPREENDIMENTOS *		120 dias	1.180 UN	ISOPLAC	ISOPLAC	28/09/2023 - 10:14:36	14,84	17.511,20

portal de COMPRAS PÚBLICAS
A autenticidade do documento pode ser verificada no site https://validaarquivo.portaldecompraspublicas.com.br
Documento gerado eletronicamente no Portal de Compras Públicas em 09/10/2023 às 12:01:53.
Código verificador: 6C0D2D

49.464.926/0001-27 - LRF DISTRIBUIDORA LTDA *	120 dias	1.180 UN	FOLHA DE ISOPOR 20MM	FRICALOR	28/09/2023 - 12:46:03	14,84	17.511,20
49.774.175/0001-45 - F N LOBATO LTDA *	120 dias	1.180 UN	ISORECORT	ISORECORT	28/09/2023 - 14:47:16	10,39	12.260,20
45.281.794/0001-47 - C S MEDEIROS DISTRIBUIDORA LTDA *	120 dias	1.180 UN	ISOPLAC	ISOPLAC	28/09/2023 - 15:31:22	14,84	17.511,20
28.766.496/0001-28 - ANTARES COMERCIO ATACADISTA LTDA *	120 dias	1.180 UN	Folha de Isopor Placa de 20mm.	ISOPLAST	28/09/2023 - 16:46:47	14,84	17.511,20
91.824.383/0001-78 - Astor Staudl Comércio de Produtos Educativos Eireli EPP *	120 dias	1.180 UN	PDO	PDO	28/09/2023 - 16:52:52	14,84	17.511,20
02.845.044/0001-48 - V L P SOARES *	90 dias	1.180 UN	+	-	28/09/2023 - 20:19:04	14,84	17.511,20
11.779.667/0001-50 - DISB L PAPELARIA LTDA-ME *	120 dias	1.180 UN	Fricalor	Fricalor	28/09/2023 - 20:31:23	14,84	17.511,20
15.789.821/0001-26 - DISTRIBUIDORA FILADELFIA LTDA *	120 dias	1.180 UN	EPS	EPS	28/09/2023 - 21:36:27	14,84	17.511,20
48.873.069/0001-56 - D DE S SILVA LTDA *	120 dias	1.180 UN	Isoplac	Isoplac	29/09/2023 - 07:16:14	14,84	17.511,20
41.483.470/0001-30 - BRASIL ESCOLAR LTDA *	90 dias	1.180 UN	UND	ISOPLAST	29/09/2023 - 08:35:16	14,84	17.511,20

0131 - Giz cera, material cera plástica com corante Atóxico, cor variadas, tamanho grande, espessura Grossa. Caixa com 24 unidades.

Fornecedor	Observação	Validade da proposta	Qtd.	Modelo	Marca/ Fabricante	Registrado em	Valor Unitário	Valor Total
48.774.203/0001-61 - L C A SILVA LTDA *		120 dias	400 CX	MARIPEL	MARIPEL	21/09/2023 - 15:10:01	17,31	6.924,00
47.418.539/0001-29 - FORT EMPREENDIMENTOS LTDA *		120 dias	400 CX	ACRILEX	ACRILEX	21/09/2023 - 15:15:32	24,90	9.960,00
43.681.732/0001-05 - A P M SEREJO LTDA *		120 dias	400 CX	Caixa	BRW	22/09/2023 - 08:44:54	25,82	10.328,00
11.430.463/0001-00 - A DE A RIBEIRO - COMERCIO *		120 dias	400 CX	LEO&LEO	LEO&LEO	28/09/2023 - 08:55:45	26,62	10.648,00
49.464.926/0001-27 - LRF DISTRIBUIDORA LTDA *		120 dias	400 CX	GIZ DE CERA CX C/ 24	KOALA	28/09/2023 - 12:46:03	26,62	10.648,00
49.774.175/0001-45 - F N LOBATO LTDA *		120 dias	400 CX	ACRILEX	ACRILEX	28/09/2023 - 14:47:16	18,64	7.456,00
33.614.584/0001-44 - COMERCIAL GOA EIRELI *		120 dias	400 CX	ONDA	ONDA	28/09/2023 - 17:40:38	26,62	10.648,00
45.281.794/0001-47 - C S MEDEIROS DISTRIBUIDORA LTDA *		120 dias	400 CX	ACRILEX	ACRILEX	28/09/2023 - 17:48:41	26,62	10.648,00
02.845.044/0001-48 - V L P SOARES *		90 dias	400 CX	-	-	28/09/2023 - 20:19:31	26,62	10.648,00
15.789.821/0001-26 - DISTRIBUIDORA FILADELFIA LTDA *		120 dias	400 CX	Giotto	Giotto	28/09/2023 - 21:36:27	26,62	10.648,00
48.873.069/0001-56 - D DE S SILVA LTDA *		120 dias	400 CX	cis	cis	29/09/2023 - 07:16:57	26,62	10.648,00
41.483.470/0001-30 - BRASIL ESCOLAR LTDA *		90 dias	400 CX	CX	KOALA	29/09/2023 - 08:35:16	26,62	10.648,00

0132 - Lâmina para estilete estreito 9 mm, Embalagem com 10 lâminas.

Fornecedor	Observação	Validade da proposta	Qtd.	Modelo	Marca/ Fabricante	Registrado em	Valor Unitário	Valor Total
48.774.203/0001-61 - L C A SILVA LTDA *		120 dias	200 EMB	JOCAR OFFICE	JOCAR OFFICE	21/09/2023 - 15:10:01	3,31	662,00

portal de COMPRAS PÚBLICAS
A autenticidade do documento pode ser verificada no site https://validaarquivo.portaldecompraspublicas.com.br
Documento gerado eletronicamente no Portal de Compras Públicas em 09/10/2023 às 12:01:53.
Código verificador: 6C0D2D

47.418.539/0001-29 - FORT EMPREENDIMENTOS LTDA *	120 dias	200 EMB	CIS	CIS	21/09/2023 - 15:15:32	5,00	1.000,00
43.681.732/0001-05 - A P M SEREJO LTDA *	120 dias	200 EMB	Embalagem	BRW	22/09/2023 - 08:44:54	4,93	986,00
11.430.463/0001-00 - A DE A RIBEIRO - COMERCIO *	120 dias	200 EMB	JOCAR OFICCE	JOCAR OFICCE	28/09/2023 - 08:55:45	5,08	1.016,00
49.464.926/0001-27 - LRF DISTRIBUIDORA LTDA *	120 dias	200 EMB	LAMINA P/ ESTILETE ESTREITO PCT C/ 10	LEONORA	28/09/2023 - 12:46:03	5,08	1.016,00
49.774.175/0001-45 - F N LOBATO LTDA *	120 dias	200 EMB	MASTERPRINT	MASTERPRINT	28/09/2023 - 14:47:16	3,56	712,00
45.281.794/0001-47 - C S MEDEIROS DISTRIBUIDORA LTDA *	120 dias	200 EMB	MASTER PRINT	MASTER PRINT	28/09/2023 - 17:49:16	5,08	1.016,00
02.845.044/0001-48 - V L P SOARES *	90 dias	200 EMB	-	-	28/09/2023 - 20:19:52	5,08	1.016,00
11.779.667/0001-50 - DISB'L PAPELARIA LTDA-ME *	120 dias	200 EMB	LeoArte	LeoArte	28/09/2023 - 20:31:23	5,08	1.016,00
15.789.821/0001-26 - DISTRIBUIDORA FILADELFIA LTDA *	120 dias	200 EMB	Lyke	Lyke	28/09/2023 - 21:36:27	5,08	1.016,00
48.873.069/0001-56 - D DE S SILVA LTDA *	120 dias	200 EMB	Jocar Office	Jocar Office	29/09/2023 - 07:17:41	5,08	1.016,00
41.483.470/0001-30 - BRASIL ESCOLAR LTDA *	90 dias	200 EMB	EMBA	JOCAR OFFICER	29/09/2023 - 08:35:16	5,08	1.016,00

0133 - Lâmina para estilete largo 18 mm, Embalagem com 10 lâminas.

Fornecedor	Observação	Validade da proposta	Qtd.	Modelo	Marca/ Fabricante	Registrado em	Valor Unitário	Valor Total
48.774.203/0001-61 - L C A SILVA LTDA *		120 dias	200 EMB	JOCAR OFFICE	JOCAR OFFICE	21/09/2023 - 15:10:01	7,32	1.464,00
47.418.539/0001-29 - FORT EMPREENDIMENTOS LTDA *		120 dias	200 EMB	CIS	CIS	21/09/2023 - 15:15:32	11,00	2.200,00
43.681.732/0001-05 - A P M SEREJO LTDA *		120 dias	200 EMB	Embalagem	BRW	22/09/2023 - 08:44:54	10,92	2.184,00
11.430.463/0001-00 - A DE A RIBEIRO - COMERCIO *		120 dias	200 EMB	JOCAR OFICCE	JOCAR OFICCE	28/09/2023 - 08:55:45	11,26	2.252,00
49.464.926/0001-27 - LRF DISTRIBUIDORA LTDA *		120 dias	200 EMB	LAMINA P/ ESTILETE LARGO PCT C/ 10	LEONORA	28/09/2023 - 12:46:04	11,26	2.252,00
49.774.175/0001-45 - F N LOBATO LTDA *		120 dias	200 EMB	MASTERPRINT	MASTERPRINT	28/09/2023 - 14:47:16	7,88	1.576,00
28.766.496/0001-28 - ANTARES COMERCIO ATACADISTA LTDA *		120 dias	200 EMB	Lâmina para estilete largo 18 mm	LEONORA	28/09/2023 - 16:46:47	11,26	2.252,00
45.281.794/0001-47 - C S MEDEIROS DISTRIBUIDORA LTDA *		120 dias	200 EMB	MASTER PRINT	MASTER PRINT	28/09/2023 - 17:49:51	11,26	2.252,00
02.845.044/0001-48 - V L P SOARES *		90 dias	200 EMB	-	-	28/09/2023 - 20:20:05	11,26	2.252,00
11.779.667/0001-50 - DISB'L PAPELARIA LTDA-ME *		120 dias	200 EMB	LeoArte	LeoArte	28/09/2023 - 20:31:23	11,26	2.252,00
15.789.821/0001-26 - DISTRIBUIDORA FILADELFIA LTDA *		120 dias	200 EMB	Mister	Mister	28/09/2023 - 21:36:27	11,26	2.252,00
48.873.069/0001-56 - D DE S SILVA LTDA *		120 dias	200 EMB	Jocar Office	Jocar Office	29/09/2023 - 07:18:03	11,26	2.252,00
41.483.470/0001-30 - BRASIL ESCOLAR LTDA *		90 dias	200 EMB	EMBA	JOCAR OFFICER	29/09/2023 - 08:35:16	11,26	2.252,00

0134 - Lápis de cor, colorido, grande, caixa com 12 cores, nas medidas aproximadas de 1 x 9 x 20cm, 90g.

Fornecedor	Observação	Validade da proposta	Qtd.	Modelo	Marca/ Fabricante	Registrado em	Valor Unitário	Valor Total
48.774.203/0001-61 - L C A SILVA LTDA *		120 dias	3.000 CX	MULTI COLOR	MULTI COLOR	21/09/2023 - 15:10:01	9,60	28.800,00
47.418.539/0001-29 - FORT EMPREENDIMENTOS LTDA *		120 dias	3.000 CX	LEO&LEO	LEO&LEO	21/09/2023 - 15:15:32	12,90	38.700,00
43.681.732/0001-05 - A P M SEREJO LTDA *		120 dias	3.000 CX	Caixa	BRW	22/09/2023 - 08:44:54	14,33	42.990,00
17.063.632/0001-05 - A.A. DISTRIBUICAO E IMPORTACAO DE ARTIGOS DE DECORACAO LTDA *		120 dias	3.000 CX	BE ART	BE ART	27/09/2023 - 17:03:09	14,77	44.310,00
11.430.463/0001-00 - A DE A RIBEIRO - COMERCIO *		120 dias	3.000 CX	LEO&LEO	LEO&LEO	28/09/2023 - 08:55:45	14,77	44.310,00
43.318.713/0001-00 - L C E CALVET FILHO EMPREENDIMENTOS *		120 dias	3.000 CX	BRW	BRW	28/09/2023 - 10:14:36	14,77	44.310,00
49.464.926/0001-27 - LRF DISTRIBUIDORA LTDA *		120 dias	3.000 CX	LAPIS DE COR CX C/ 12	LEONORA	28/09/2023 - 12:46:04	14,77	44.310,00
49.774.175/0001-45 - F N LOBATO LTDA *		120 dias	3.000 CX	FABER CASTEL	FABER CASTEL	28/09/2023 - 14:47:16	10,34	31.020,00
42.910.701/0001-08 - CAMILA L FERREIRA LTDA *		120 dias	3.000 CX	PAPER	PAPER	28/09/2023 - 15:57:20	14,77	44.310,00
28.766.496/0001-28 - ANTARES COMERCIO ATACADISTA LTDA *		120 dias	3.000 CX	Lápis de cor, colorido, grande	LYKE	28/09/2023 - 16:46:47	14,77	44.310,00
91.824.383/0001-78 - Astor Staudt Comércio de Produtos Educativos Eireli EPP *		120 dias	3.000 CX	ONDA	ONDA	28/09/2023 - 16:52:52	14,77	44.310,00
33.614.584/0001-44 - COMERCIAL GOA EIRELI *		120 dias	3.000 CX	BRW	BRW	28/09/2023 - 17:40:38	14,77	44.310,00
45.281.794/0001-47 - C S MEDEIROS DISTRIBUIDORA LTDA *		120 dias	3.000 CX	JOYWISH	JOYWISH	28/09/2023 - 17:50:26	14,77	44.310,00
02.845.044/0001-48 - V L P SOARES *		90 dias	3.000 CX	-	-	28/09/2023 - 20:20:19	14,77	44.310,00
11.779.667/0001-50 - DISB`L PAPELARIA LTDA-ME *		120 dias	3.000 CX	Serelepe	Serelepe	28/09/2023 - 20:31:23	14,77	44.310,00
15.789.821/0001-26 - DISTRIBUIDORA FILADELFIA LTDA *		120 dias	3.000 CX	Leonora	Leonora	28/09/2023 - 21:36:27	14,77	44.310,00
48.873.069/0001-56 - D DE S SILVA LTDA *		120 dias	3.000 CX	Cis	Cis	29/09/2023 - 07:18:47	14,77	44.310,00
41.483.470/0001-30 - BRASIL ESCOLAR LTDA *		90 dias	3.000 CX	CX	KOALA	29/09/2023 - 08:35:16	14,77	44.310,00

0135 - Livro de Ata. Especificações: livro ata com 100 folhas numeradas, capa dura de papelão 697 g/m², na cor preta, folhas internas de papel offset 56g/m², tamanho 210mmX305mm, contendo termo de abertura.

Fornecedor	Observação	Validade da proposta	Qtd.	Modelo	Marca/ Fabricante	Registrado em	Valor Unitário	Valor Total
48.774.203/0001-61 - L C A SILVA LTDA *		120 dias	640 UN	SÃO DOMINGOS	SÃO DOMINGOS	21/09/2023 - 15:10:01	11,20	7.168,00
47.418.539/0001-29 - FORT EMPREENDIMENTOS LTDA *		120 dias	640 UN	TILIBRA	TILIBRA	21/09/2023 - 15:15:32	16,00	10.240,00
43.681.732/0001-05 - A P M SEREJO LTDA *		120 dias	640 UN	Unidade	TILIBRA	22/09/2023 - 08:44:54	16,71	10.694,40
11.430.463/0001-00 - A DE A RIBEIRO - COMERCIO *		120 dias	640 UN	TILIBRA	TILIBRA	28/09/2023 - 08:55:45	17,23	11.027,20
49.464.926/0001-27 - LRF DISTRIBUIDORA LTDA *		120 dias	640 UN	LIVRO ATA 100 FLS	BAAG	28/09/2023 - 12:46:05	17,23	11.027,20
49.774.175/0001-45 - F N LOBATO LTDA *		120 dias	640 UN	SÃO DOMINGOS	SÃO DOMINGOS	28/09/2023 - 14:47:16	12,06	7.718,40

portal de COMPRAS PÚBLICAS
A autenticidade do documento pode ser verificada no site https://validaarquivo.portaldecompraspublicas.com.br
Documento gerado eletronicamente no Portal de Compras Públicas em 09/10/2023 às 12:01:53.
Código verificador: 6C0D2D

91.824.383/0001-78 - Astor Staudt Comércio de Produtos Educativos Eireli EPP *	120 dias	640 UN	SD	SD	28/09/2023 - 16:52:52	17,23	11.027,20
33.614.584/0001-44 - COMERCIAL GOA EIRELI *	120 dias	640 UN	SÃO DOMINGOS	SÃO DOMINGOS	28/09/2023 - 17:40:38	17,23	11.027,20
45.281.794/0001-47 - C S MEDEIROS DISTRIBUIDORA LTDA *	120 dias	640 UN	TILIBRA	TILIBRA	28/09/2023 - 17:50:56	17,23	11.027,20
02.845.044/0001-48 - V L P SOARES *	90 dias	640 UN	-	-	28/09/2023 - 20:20:30	17,23	11.027,20
11.779.667/0001-50 - DISB´L PAPELARIA LTDA-ME *	120 dias	640 UN	Tilibra	Tilibra	28/09/2023 - 20:31:23	17,23	11.027,20
15.789.821/0001-26 - DISTRIBUIDORA FILADELFIA LTDA *	120 dias	640 UN	Tilibra	Tilibra	28/09/2023 - 21:36:27	17,23	11.027,20
48.873.069/0001-56 - D DE S SILVA LTDA *	120 dias	640 UN	Tilibra	Tilibra	29/09/2023 - 07:19:29	17,23	11.027,20
41.483.470/0001-30 - BRASIL ESCOLAR LTDA *	90 dias	640 UN	UND	TILIBRA	29/09/2023 - 08:35:16	17,23	11.027,20

0136 - Livro de Ata. Especificações: livro ata com 200 folhas numeradas, capa dura de papelão 697 g/m², na cor preta, folhas internas de papel offset 56g/m², tamanho 210mmX305mm, contendo termo de abertura.

Fornecedor	Observação	Validade da proposta	Qtd.	Modelo	Marca/ Fabricante	Registrado em	Valor Unitário	Valor Total
48.774.203/0001-61 - L C A SILVA LTDA *		120 dias	520 UN	SÃO DOMINGOS	SÃO DOMINGOS	21/09/2023 - 15:10:01	21,94	11.408,80
47.418.539/0001-29 - FORT EMPREENDIMENTOS LTDA *		120 dias	520 UN	TILIBRA	TILIBRA	21/09/2023 - 15:15:32	32,00	16.640,00
43.681.732/0001-05 - A P M SEREJO LTDA *		120 dias	520 UN	Unidade	TILIBRA	22/09/2023 - 08:44:54	32,74	17.024,80
11.430.463/0001-00 - A DE A RIBEIRO - COMERCIO *		120 dias	520 UN	TILIBRA	TILIBRA	28/09/2023 - 08:55:45	33,75	17.550,00
49.464.926/0001-27 - LRF DISTRIBUIDORA LTDA *		120 dias	520 UN	LIVRO ATA 200 FLS	BAAG	28/09/2023 - 12:46:05	33,75	17.550,00
49.774.175/0001-45 - F N LOBATO LTDA *		120 dias	520 UN	SÃO DOMINGOS	SÃO DOMINGOS	28/09/2023 - 14:47:17	23,63	12.287,60
28.766.496/0001-28 - ANTARES COMERCIO ATACADISTA LTDA *		120 dias	520 UN	Livro de Ata.	SÃO DOMINGOS	28/09/2023 - 16:46:47	33,75	17.550,00
91.824.383/0001-78 - Astor Staudt Comércio de Produtos Educativos Eireli EPP *		120 dias	520 UN	SD	SD	28/09/2023 - 16:52:52	33,75	17.550,00
33.614.584/0001-44 - COMERCIAL GOA EIRELI *		120 dias	520 UN	SÃO DOMINGOS	SÃO DOMINGOS	28/09/2023 - 17:40:38	33,75	17.550,00
45.281.794/0001-47 - C S MEDEIROS DISTRIBUIDORA LTDA *		120 dias	520 UN	TILIBRA	TILIBRA	28/09/2023 - 17:51:50	33,75	17.550,00
02.845.044/0001-48 - V L P SOARES *		90 dias	520 UN	-	-	28/09/2023 - 20:20:44	33,75	17.550,00
11.779.667/0001-50 - DISB´L PAPELARIA LTDA-ME *		120 dias	520 UN	Tilibra	Tilibra	28/09/2023 - 20:31:23	33,75	17.550,00
15.789.821/0001-26 - DISTRIBUIDORA FILADELFIA LTDA *		120 dias	520 UN	Tilibra	Tilibra	28/09/2023 - 21:36:27	33,75	17.550,00
48.873.069/0001-56 - D DE S SILVA LTDA *		120 dias	520 UN	Tilibra	Tilibra	29/09/2023 - 07:20:45	33,75	17.550,00
41.483.470/0001-30 - BRASIL ESCOLAR LTDA *		90 dias	520 UN	UND	TILIBRA	29/09/2023 - 08:35:16	33,75	17.550,00

0137 - Livro de Ponto. Especificações: livro de registro do ponto, com 100 folhas, tamanho G (22,5x33) para 02 assinaturas (entrada e saída), capa dura de papelão revestida de papel off-set 120gr/m², folhas internas papel off-set 56gr/m².

Fornecedor	Observação	Validade da proposta	Qtd.	Modelo	Marca/ Fabricante	Registrado em	Valor Unitário	Valor Total

portal de COMPRAS PÚBLICAS
A autenticidade do documento pode ser verificada no site https://validaarquivo.portaldecompraspublicas.com.br
Documento gerado eletronicamente no Portal de Compras Públicas em 09/10/2023 às 12:01:53.
Código verificador: 6C0D2D

48.774.203/0001-61 - L C A SILVA LTDA *	120 dias	730 UN	SÃO DOMINGOS	SÃO DOMINGOS	21/09/2023 - 15:10:01	21,39	15.614,70
47.418.539/0001-29 - FORT EMPREENDIMENTOS LTDA *	120 dias	730 UN	TILIBRA	TILIBRA	21/09/2023 - 15:15:32	29,90	21.827,00
43.681.732/0001-05 - A P M SEREJO LTDA *	120 dias	730 UN	Unidade	TILIBRA	22/09/2023 - 08:44:54	31,92	23.301,60
11.430.463/0001-00 - A DE A RIBEIRO - COMERCIO *	120 dias	730 UN	TILIBRA	TILIBRA	28/09/2023 - 08:55:45	32,91	24.024,30
49.464.926/0001-27 - LRF DISTRIBUIDORA LTDA *	120 dias	730 UN	LIVRO DE PONTO 100 FLS	BAAG	28/09/2023 - 12:46:05	32,91	24.024,30
49.774.175/0001-45 - F N LOBATO LTDA *	120 dias	730 UN	SÃO DOMINGOS	SÃO DOMINGOS	28/09/2023 - 14:47:17	23,04	16.819,20
28.766.496/0001-28 - ANTARES COMERCIO ATACADISTA LTDA *	120 dias	730 UN	Livro de Ponto.	SÃO DOMINGOS	28/09/2023 - 16:46:47	32,91	24.024,30
91.824.383/0001-78 - Astor Staudt Comércio de Produtos Educativos Eireli EPP *	120 dias	730 UN	SD	SD	28/09/2023 - 16:52:52	32,91	24.024,30
33.614.584/0001-44 - COMERCIAL GOA EIRELI *	120 dias	730 UN	SÃO DOMINGOS	SÃO DOMINGOS	28/09/2023 - 17:40:38	32,91	24.024,30
45.281.794/0001-47 - C S MEDEIROS DISTRIBUIDORA LTDA *	120 dias	730 UN	TILIBRA	TILIBRA	28/09/2023 - 17:52:24	32,91	24.024,30
02.845.044/0001-48 - V L P SOARES *	90 dias	730 UN	-	-	28/09/2023 - 20:20:56	32,91	24.024,30
11.779.667/0001-50 - DISB´L PAPELARIA LTDA-ME *	120 dias	730 UN	Tilibra	Tilibra	28/09/2023 - 20:31:23	32,91	24.024,30
15.789.821/0001-26 - DISTRIBUIDORA FILADELFIA LTDA *	120 dias	730 UN	Tilibra	Tilibra	28/09/2023 - 21:36:27	32,91	24.024,30
48.873.069/0001-56 - D DE S SILVA LTDA *	120 dias	730 UN	Tilibra	Tilibra	29/09/2023 - 07:21:58	32,91	24.024,30
41.483.470/0001-30 - BRASIL ESCOLAR LTDA *	90 dias	730 UN	UND	TILIBRA	29/09/2023 - 08:35:16	32,91	24.024,30

0138 - Papel 40 kg. Especificações: medindo 66x96cm.

Fornecedor	Observação	Validade da proposta	Qtd.	Modelo	Marca/ Fabricante	Registrado em	Valor Unitário	Valor Total
48.774.203/0001-61 - L C A SILVA LTDA *		120 dias	1.480 FLH	SPIRAL	SPIRAL	21/09/2023 - 15:10:01	2,03	3.004,40
47.418.539/0001-29 - FORT EMPREENDIMENTOS LTDA *		120 dias	1.480 FLH	VMP	VMP	21/09/2023 - 15:15:32	3,10	4.588,00
43.681.732/0001-05 - A P M SEREJO LTDA *		120 dias	1.480 FLH	Folha	VMP	22/09/2023 - 08:44:54	3,03	4.484,40
11.430.463/0001-00 - A DE A RIBEIRO - COMERCIO *		120 dias	1.480 FLH	VMP	VMP	28/09/2023 - 08:55:45	3,12	4.617,60
49.464.926/0001-27 - LRF DISTRIBUIDORA LTDA *		120 dias	1.480 FLH	PAPEL 40KG	BIGNARDI	28/09/2023 - 12:46:05	3,12	4.617,60
49.774.175/0001-45 - F N LOBATO LTDA *		120 dias	1.480 FLH	JANDAIA	JANDAIA	28/09/2023 - 14:47:17	2,18	3.226,40
28.766.496/0001-28 - ANTARES COMERCIO ATACADISTA LTDA *		120 dias	1.480 FLH	Papel 40 kg.	TEPEL	28/09/2023 - 16:46:48	3,12	4.617,60
45.281.794/0001-47 - C S MEDEIROS DISTRIBUIDORA LTDA *		120 dias	1.480 FLH	CHAMBRIL	CHAMBRIL	28/09/2023 - 17:52:58	3,12	4.617,60
02.845.044/0001-48 - V L P SOARES *		90 dias	1.480 FLH	-	-	28/09/2023 - 20:21:17	3,12	4.617,60
11.779.667/0001-50 - DISB´L PAPELARIA LTDA-ME *		120 dias	1.480 FLH	Premiatta	Premiatta	28/09/2023 - 20:31:23	3,12	4.617,60
15.789.821/0001-26 - DISTRIBUIDORA FILADELFIA LTDA *		120 dias	1.480 FLH	suzano	suzano	28/09/2023 - 21:36:27	3,12	4.617,60
48.873.069/0001-56 - D DE S SILVA LTDA *		120 dias	1.480 FLH	VMP	VMP	29/09/2023 - 07:22:36	3,12	4.617,60
41.483.470/0001-30 - BRASIL ESCOLAR LTDA *		90 dias	1.480 FLH	FL	JANDAIA	29/09/2023 - 08:35:16	3,12	4.617,60

portal de COMPRAS PÚBLICAS
A autenticidade do documento pode ser verificada no site https://validaarquivo.portaldecompraspublicas.com.br
Documento gerado eletronicamente no Portal de Compras Públicas em 09/10/2023 às 12:01:53.
Código verificador: 6C0D2D

0139 - Papel a4, colorido, alcalino, não reciclado, gramatura 75g/m2, medindo 297 mm x 210 mm. Pacote com 100 folhas.

Fornecedor	Observação	Validade da proposta	Qtd.	Modelo	Marca/ Fabricante	Registrado em	Valor Unitário	Valor Total
48.774.203/0001-61 - L C A SILVA LTDA *		120 dias	3.300 PC	REPORT	REPORT	21/09/2023 - 15:10:01	11,36	37.488,00
47.418.539/0001-29 - FORT EMPREENDIMENTOS LTDA *		120 dias	3.300 PC	CHAMEQUINHO	CHAMEQUINHO	21/09/2023 - 15:15:32	16,90	55.770,00
43.681.732/0001-05 - A P M SEREJO LTDA *		120 dias	3.300 PC	Pacote	CHAMEQUINHO	22/09/2023 - 08:44:54	16,95	55.935,00
11.430.463/0001-00 - A DE A RIBEIRO - COMERCIO *		120 dias	3.300 PC	CHAMEX	CHAMEX	28/09/2023 - 08:55:45	17,47	57.651,00
49.464.926/0001-27 - LRF DISTRIBUIDORA LTDA *		120 dias	3.300 PC	PAPEL A4 COLOR PCT C/ 100	REPORT	28/09/2023 - 12:46:06	17,47	57.651,00
49.774.175/0001-45 - F N LOBATO LTDA *		120 dias	3.300 PC	REPORT	REPORT	28/09/2023 - 14:47:17	12,23	40.359,00
28.766.496/0001-28 - ANTARES COMERCIO ATACADISTA LTDA *		120 dias	3.300 PC	Papel a4 colorido Pacote com 100 folhas.	CHAMEQUINHO	28/09/2023 - 16:46:48	17,47	57.651,00
91.824.383/0001-78 - Astor Staudt Comércio de Produtos Educativos Eireli EPP *		120 dias	3.300 PC	SENINHA	SENINHA	28/09/2023 - 16:52:52	17,47	57.651,00
45.281.794/0001-47 - C S MEDEIROS DISTRIBUIDORA LTDA *		120 dias	3.300 PC	COLOR PLUS	COLOR PLUS	28/09/2023 - 17:53:33	17,47	57.651,00
02.845.044/0001-48 - V L P SOARES *		90 dias	3.300 PC	-	-	28/09/2023 - 20:21:32	17,47	57.651,00
11.779.667/0001-50 - DISB`L PAPELARIA LTDA-ME *		120 dias	3.300 PC	Report	Report	28/09/2023 - 20:31:23	17,47	57.651,00
15.789.821/0001-26 - DISTRIBUIDORA FILADELFIA LTDA *		120 dias	3.300 PC	Chamex	Chamex	28/09/2023 - 21:36:27	17,47	57.651,00
48.873.069/0001-56 - D DE S SILVA LTDA *		120 dias	3.300 PC	VMP	vmp	29/09/2023 - 07:23:17	17,47	57.651,00
41.483.470/0001-30 - BRASIL ESCOLAR LTDA *		90 dias	3.300 PC	PCT	CHAMEX	29/09/2023 - 08:35:16	17,47	57.651,00

0140 - Papel almaço com pauta, material celulose vegetal, dimensões: 200 x 275 mm. Pacote com 400 folhas.

Fornecedor	Observação	Validade da proposta	Qtd.	Modelo	Marca/ Fabricante	Registrado em	Valor Unitário	Valor Total
48.774.203/0001-61 - L C A SILVA LTDA *		120 dias	70 PC	TILBRA	TILBRA	21/09/2023 - 15:10:01	68,28	4.779,60
47.418.539/0001-29 - FORT EMPREENDIMENTOS LTDA *		120 dias	70 PC	FORONI	FORONI	21/09/2023 - 15:15:32	98,00	6.860,00
43.681.732/0001-05 - A P M SEREJO LTDA *		120 dias	70 PC	Pacote	TILIBRA	22/09/2023 - 08:44:54	101,88	7.131,60
11.430.463/0001-00 - A DE A RIBEIRO - COMERCIO *		120 dias	70 PC	CHAMEX	CHAMEX	28/09/2023 - 08:55:45	105,03	7.352,10
49.464.926/0001-27 - LRF DISTRIBUIDORA LTDA *		120 dias	70 PC	PAPEL ALMAÇO PCT C/ 400	JANDAIA	28/09/2023 - 12:46:06	105,03	7.352,10
49.774.175/0001-45 - F N LOBATO LTDA *		120 dias	70 PC	JANDAIA	JANDAIA	28/09/2023 - 14:47:17	73,53	5.147,10
91.824.383/0001-78 - Astor Staudt Comércio de Produtos Educativos Eireli EPP *		120 dias	70 PC	PAN	PAN	28/09/2023 - 16:52:52	105,03	7.352,10
45.281.794/0001-47 - C S MEDEIROS DISTRIBUIDORA LTDA *		120 dias	70 PC	CREDEAL	CREDEAL	28/09/2023 - 17:54:03	105,03	7.352,10

portal de COMPRAS PÚBLICAS
A autenticidade do documento pode ser verificada no site https://validaarquivo.portaldecompraspublicas.com.br
Documento gerado eletronicamente no Portal de Compras Públicas em 09/10/2023 às 12:01:53.
Código verificador: 6C0D2D

02.845.044/0001-48 - V L P SOARES *	90 dias	70 PC	-	-	28/09/2023 - 20:21:46	105,03	7.352,10
11.779.667/0001-50 - DISB`L PAPELARIA LTDA-ME *	120 dias	70 PC	Credeal	Credeal	28/09/2023 - 20:31:23	105,03	7.352,10
15.789.821/0001-26 - DISTRIBUIDORA FILADELFIA LTDA *	120 dias	70 PC	Multicor	Multicor	28/09/2023 - 21:36:27	105,03	7.352,10
48.873.069/0001-56 - D DE S SILVA LTDA *	120 dias	70 PC	VMP	VMP	29/09/2023 - 07:23:51	105,03	7.352,10
41.483.470/0001-30 - BRASIL ESCOLAR LTDA *	90 dias	70 PC	PCT	JANDAIA	29/09/2023 - 08:35:16	105,03	7.352,10

0141 - Papel camurça, medindo: 40cmx60cm, cores variadas.

Fornecedor	Observação	Validade da proposta	Qtd.	Modelo	Marca/ Fabricante	Registrado em	Valor Unitário	Valor Total
48.774.203/0001-61 - L C A SILVA LTDA *		120 dias	1.100 FLH	VMP	VMP	21/09/2023 - 15:10:01	2,03	2.233,00
47.418.539/0001-29 - FORT EMPREENDIMENTOS LTDA *		120 dias	1.100 FLH	VMP	VMP	21/09/2023 - 15:15:32	3,00	3.300,00
43.681.732/0001-05 - A P M SEREJO LTDA *		120 dias	1.100 FLH	Folha	VMP	22/09/2023 - 08:44:54	3,02	3.322,00
11.430.463/0001-00 - A DE A RIBEIRO - COMERCIO *		120 dias	1.100 FLH	VMP	VMP	28/09/2023 - 08:55:46	3,11	3.421,00
49.464.926/0001-27 - LRF DISTRIBUIDORA LTDA *		120 dias	1.100 FLH	PAPEL CAMURÇA	REALCER	28/09/2023 - 12:46:07	3,11	3.421,00
49.774.175/0001-45 - F N LOBATO LTDA *		120 dias	1.100 FLH	VMP	VMP	28/09/2023 - 14:47:17	2,18	2.398,00
28.766.496/0001-28 - ANTARES COMERCIO ATACADISTA LTDA *		120 dias	1.100 FLH	Papel camurça	ART FLOC	28/09/2023 - 16:46:48	3,11	3.421,00
91.824.383/0001-78 - Astor Staudt Comércio de Produtos Educativos Eireli EPP *		120 dias	1.100 FLH	RST	RST	28/09/2023 - 16:52:52	3,11	3.421,00
45.281.794/0001-47 - C S MEDEIROS DISTRIBUIDORA LTDA *		120 dias	1.100 FLH	VMP	VMP	28/09/2023 - 17:54:45	3,11	3.421,00
02.845.044/0001-48 - V L P SOARES *		90 dias	1.100 FLH	-	-	28/09/2023 - 20:22:13	3,11	3.421,00
11.779.667/0001-50 - DISB`L PAPELARIA LTDA-ME *		120 dias	1.100 FLH	VMP	VMP	28/09/2023 - 20:31:23	3,11	3.421,00
15.789.821/0001-26 - DISTRIBUIDORA FILADELFIA LTDA *		120 dias	1.100 FLH	Art Floc	Art Floc	28/09/2023 - 21:36:27	3,11	3.421,00
48.873.069/0001-56 - D DE S SILVA LTDA * *		120 dias	1.100 FLH	VMP	VMP	29/09/2023 - 07:24:42	3,11	3.421,00
41.483.470/0001-30 - BRASIL ESCOLAR LTDA *		90 dias	1.100 FLH	FL	VMP	29/09/2023 - 08:35:16	3,11	3.421,00

0142 - Papel cartão vergê, gramatura de 180g/m², medindo 297mmx210mm. Pacote com 50 folhas. Cores variadas.

Fornecedor	Observação	Validade da proposta	Qtd.	Modelo	Marca/ Fabricante	Registrado em	Valor Unitário	Valor Total
48.774.203/0001-61 - L C A SILVA LTDA *		120 dias	800 PC	FILIPAPER	FILIPAPER	21/09/2023 - 15:10:01	20,54	16.432,00
47.418.539/0001-29 - FORT EMPREENDIMENTOS LTDA *		120 dias	800 PC	USAPEL	USAPEL	21/09/2023 - 15:15:32	30,00	24.000,00
43.681.732/0001-05 - A P M SEREJO LTDA *		120 dias	800 PC	Pacote	VMP	22/09/2023 - 08:44:54	30,65	24.520,00
11.430.463/0001-00 - A DE A RIBEIRO - COMERCIO *		120 dias	800 PC	VMP	VMP	28/09/2023 - 08:55:46	31,60	25.280,00
49.464.926/0001-27 - LRF DISTRIBUIDORA LTDA *		120 dias	800 PC	PAPEL VERGE PCT C/ 50	OFFPAPAER	28/09/2023 - 12:46:07	31,60	25.280,00
49.774.175/0001-45 - F N LOBATO LTDA *		120 dias	800 PC	USAPEL	USAPEL	28/09/2023 - 14:47:17	22,12	17.696,00

portal de COMPRAS PÚBLICAS
A autenticidade do documento pode ser verificada no site https://validaarquivo.portaldecompraspublicas.com.br
Documento gerado eletronicamente no Portal de Compras Públicas em 09/10/2023 às 12:01:53.
Código verificador: 6C0D2D

28.766.496/0001-28 - ANTARES COMERCIO ATACADISTA LTDA *		120 dias	800 PC	Papel cartão vergê	MASTERPRINT	28/09/2023 - 16:46:48	31,60	25.280,00
91.824.383/0001-78 - Astor Staudt Comércio de Produtos Educativos Eireli EPP *		120 dias	800 PC	OFF	OFF	28/09/2023 - 16:52:52	31,60	25.280,00
45.281.794/0001-47 - C S MEDEIROS DISTRIBUIDORA LTDA *		120 dias	800 PC	VMP	VMP	28/09/2023 - 17:55:39	31,60	25.280,00
02.845.044/0001-48 - V L P SOARES *		90 dias	800 PC	-	-	28/09/2023 - 20:22:28	31,60	25.280,00
11.779.667/0001-50 - DISB'L PAPELARIA LTDA-ME *		120 dias	800 PC	Bahia Arte Gráfica	Bahia Arte Gráfica	28/09/2023 - 20:31:23	31,60	25.280,00
15.789.821/0001-26 - DISTRIBUIDORA FILADELFIA LTDA *		120 dias	800 PC	Usapel	Usapel	28/09/2023 - 21:36:27	31,60	25.280,00
48.873.069/0001-56 - D DE S SILVA LTDA *		120 dias	800 PC	VMP	VMP	29/09/2023 - 07:25:20	31,60	25.280,00
41.483.470/0001-30 - BRASIL ESCOLAR LTDA *		90 dias	800 PC	PCT	MASTERPRINT	29/09/2023 - 08:35:16	31,60	25.280,00

0143 - Papel celofane, medindo: 85 cm x 100cm.

Fornecedor	Observação	Validade da proposta	Qtd.	Modelo	Marca/ Fabricante	Registrado em	Valor Unitário	Valor Total
48.774.203/0001-61 - L C A SILVA LTDA *		120 dias	400 UN	PACKPEL	PACKPEL	21/09/2023 - 15:10:01	2,47	988,00
47.418.539/0001-29 - FORT EMPREENDIMENTOS LTDA *		120 dias	400 UN	VMP	VMP	21/09/2023 - 15:15:32	3,50	1.400,00
43.681.732/0001-05 - A P M SEREJO LTDA *		120 dias	400 UN	Unidades	KAZ	22/09/2023 - 08:44:54	3,69	1.476,00
11.430.463/0001-00 - A DE A RIBEIRO - COMERCIO *		120 dias	400 UN	VMP	VMP	28/09/2023 - 08:55:46	3,80	1.520,00
49.464.926/0001-27 - LRF DISTRIBUIDORA LTDA *		120 dias	400 UN	PAPEL CELOFANE	VMP	28/09/2023 - 12:46:08	3,80	1.520,00
49.774.175/0001-45 - F N LOBATO LTDA *		120 dias	400 UN	VMP	VMP	28/09/2023 - 14:47:17	2,66	1.064,00
28.766.496/0001-28 - ANTARES COMERCIO ATACADISTA LTDA *		120 dias	400 UN	Papel celofane	GALA EMBALAGEM	28/09/2023 - 16:46:48	3,80	1.520,00
45.281.794/0001-47 - C S MEDEIROS DISTRIBUIDORA LTDA *		120 dias	400 UN	VMP	VMP	28/09/2023 - 17:56:14	3,80	1.520,00
02.845.044/0001-48 - V L P SOARES *		90 dias	400 UN	-	-	28/09/2023 - 20:22:39	3,80	1.520,00
11.779.667/0001-50 - DISB'L PAPELARIA LTDA-ME *		120 dias	400 UN	VMP	VMP	28/09/2023 - 20:31:23	3,80	1.520,00
15.789.821/0001-26 - DISTRIBUIDORA FILADELFIA LTDA *		120 dias	400 UN	Cromus	Cromus	28/09/2023 - 21:36:27	3,80	1.520,00
48.873.069/0001-56 - D DE S SILVA LTDA *		120 dias	400 UN	VMP	VMP	29/09/2023 - 07:25:58	3,80	1.520,00
41.483.470/0001-30 - BRASIL ESCOLAR LTDA *		90 dias	400 UN	UND	VMP	29/09/2023 - 08:35:16	3,80	1.520,00

0144 - Papel contact, autocolante colorido, rolo medindo: 10m x 45 cm.

Fornecedor	Observação	Validade da proposta	Qtd.	Modelo	Marca/ Fabricante	Registrado em	Valor Unitário	Valor Total
48.774.203/0001-61 - L C A SILVA LTDA *		120 dias	600 RL	COLACRIL	COLACRIL	21/09/2023 - 15:10:01	42,90	25.740,00
47.418.539/0001-29 - FORT EMPREENDIMENTOS LTDA *		120 dias	600 RL	COLACRIL	COLACRIL	21/09/2023 - 15:15:32	62,00	37.200,00
43.681.732/0001-05 - A P M SEREJO LTDA *		120 dias	600 RL	Rolo	CONTACT	22/09/2023 - 08:44:54	64,01	38.406,00
11.430.463/0001-00 - A DE A RIBEIRO - COMERCIO *		120 dias	600 RL	VMP	VMP	28/09/2023 - 08:55:46	65,99	39.594,00

portal de COMPRAS PÚBLICAS
A autenticidade do documento pode ser verificada no site https://validaarquivo.portaldecompraspublicas.com.br
Documento gerado eletronicamente no Portal de Compras Públicas em 09/10/2023 às 12:01:53.
Código verificador: 8C0D2D

49.464.926/0001-27 - LRF DISTRIBUIDORA LTDA *	120 dias	600 RL	PAPEL CONTACT 10X45	POLIFIX	28/09/2023 - 12:46:08	65,99	39.594,00
49.774.175/0001-45 - F N LOBATO LTDA *	120 dias	600 RL	VMP	VMP	28/09/2023 - 14:47:17	46,20	27.720,00
28.766.496/0001-28 - ANTARES COMERCIO ATACADISTA LTDA *	120 dias	600 RL	Papel contact	DAC	28/09/2023 - 16:46:48	65,99	39.594,00
91.824.383/0001-78 - Astor Staudt Comércio de Produtos Educativos Eireli EPP *	120 dias	600 RL	INDU	INDU	28/09/2023 - 16:52:52	65,99	39.594,00
45.281.794/0001-47 - C S MEDEIROS DISTRIBUIDORA LTDA *	120 dias	600 RL	VMP	VMP	28/09/2023 - 17:56:48	65,99	39.594,00
02.845.044/0001-48 - V L P SOARES *	90 dias	600 RL	-	-	28/09/2023 - 20:22:53	65,99	39.594,00
11.779.667/0001-50 - DISB`L PAPELARIA LTDA-ME *	120 dias	600 RL	DAC	DAC	28/09/2023 - 20:31:23	65,99	39.594,00
15.789.821/0001-26 - DISTRIBUIDORA FILADELFIA LTDA *	120 dias	600 RL	Contact	Contact	28/09/2023 - 21:36:27	65,99	39.594,00
48.873.069/0001-56 - D DE S SILVA LTDA *	120 dias	600 RL	VMP	VMP	29/09/2023 - 07:26:38	65,99	39.594,00
41.483.470/0001-30 - BRASIL ESCOLAR LTDA *	90 dias	600 RL	ROLO	VMP	29/09/2023 - 08:35:16	65,99	39.594,00

0145 - Papel crepom parafinado, rolo medindo: 40 cm x 2m.

Fornecedor	Observação	Validade da proposta	Qtd.	Modelo	Marca/ Fabricante	Registrado em	Valor Unitário	Valor Total
48.774.203/0001-61 - L C A SILVA LTDA *		120 dias	80 RL	RIDET	RIDET	21/09/2023 - 15:10:01	3,09	247,20
47.418.539/0001-29 - FORT EMPREENDIMENTOS LTDA *		120 dias	80 RL	VMP	VMP	21/09/2023 - 15:15:32	4,70	376,00
43.681.732/0001-05 - A P M SEREJO LTDA *		120 dias	80 RL	Rolo	VMP	22/09/2023 - 08:44:54	4,61	368,80
11.430.463/0001-00 - A DE A RIBEIRO - COMERCIO *		120 dias	80 RL	VMP	VMP	28/09/2023 - 08:55:46	4,75	380,00
49.464.926/0001-27 - LRF DISTRIBUIDORA LTDA *		120 dias	80 RL	PAPEL CREPOM PARAFINADO	REALCER	28/09/2023 - 12:46:08	4,75	380,00
49.774.175/0001-45 - F N LOBATO LTDA *		120 dias	80 RL	NOVAPRINT	NOVAPRINT	28/09/2023 - 14:47:17	3,33	266,40
28.766.496/0001-28 - ANTARES COMERCIO ATACADISTA LTDA *		120 dias	80 RL	Papel crepom parafinado	REIPEL	28/09/2023 - 16:46:48	4,75	380,00
45.281.794/0001-47 - C S MEDEIROS DISTRIBUIDORA LTDA *		120 dias	80 RL	NOVAPRINT	NOVAPRINT	28/09/2023 - 17:57:19	4,75	380,00
02.845.044/0001-48 - V L P SOARES *		90 dias	80 RL	-	-	28/09/2023 - 20:23:06	4,75	380,00
11.779.667/0001-50 - DISB`L PAPELARIA LTDA-ME *		120 dias	80 RL	VMP	VMP	28/09/2023 - 20:31:23	4,75	380,00
15.789.821/0001-26 - DISTRIBUIDORA FILADELFIA LTDA *		120 dias	80 RL	New Paper	New Paper	28/09/2023 - 21:36:27	4,75	380,00
48.873.069/0001-56 - D DE S SILVA LTDA *		120 dias	80 RL	VMP	vmp	29/09/2023 - 07:27:34	4,75	380,00
41.483.470/0001-30 - BRASIL ESCOLAR LTDA *		90 dias	80 RL	ROLO	VMP	29/09/2023 - 08:35:16	4,75	380,00

0146 - Papel crepom, rolo medindo: 40 cm x 2m.

Fornecedor	Observação	Validade da proposta	Qtd.	Modelo	Marca/ Fabricante	Registrado em	Valor Unitário	Valor Total
48.774.203/0001-61 - L C A SILVA LTDA *		120 dias	80 RL	RIDET	RIDET	21/09/2023 - 15:10:01	1,86	148,80
47.418.539/0001-29 - FORT EMPREENDIMENTOS LTDA *		120 dias	80 RL	VMP	VMP	21/09/2023 - 15:15:32	2,80	224,00

portal de COMPRAS PÚBLICAS
A autenticidade do documento pode ser verificada no site https://validaarquivo.portaldecompraspublicas.com.br
Documento gerado eletronicamente no Portal de Compras Públicas em 09/10/2023 às 12:01:53.
Código verificador: 6C0D2D

43.681.732/0001-05 - A P M SEREJO LTDA *	120 dias	80 RL	Rolo	VMP	22/09/2023 - 08:44:54	2,76	220,80
11.430.463/0001-00 - A DE A RIBEIRO - COMERCIO *	120 dias	80 RL	VMP	VMP	28/09/2023 - 08:55:46	2,85	228,00
49.464.926/0001-27 - LRF DISTRIBUIDORA LTDA *	120 dias	80 RL	PAPEL CREPOM	REALCER	28/09/2023 - 12:46:08	2,85	228,00
49.774.175/0001-45 - F N LOBATO LTDA *	120 dias	80 RL	NOVAPRINT	NOVAPRINT	28/09/2023 - 14:47:17	2,00	160,00
28.766.496/0001-28 - ANTARES COMERCIO ATACADISTA LTDA *	120 dias	80 RL	Papel crepom, rolo medindo: 40 cm x 2m.	ART FLOC	28/09/2023 - 16:46:48	2,85	228,00
91.824.383/0001-78 - Astor Staudt Comércio de Produtos Educativos Eireli EPP *	120 dias	80 RL	NOVAPRINT	NOVAPRINT	28/09/2023 - 16:52:52	2,85	228,00
45.281.794/0001-47 - C S MEDEIROS DISTRIBUIDORA LTDA *	120 dias	80 RL	NOVAPRINT	NOVAPRINT	28/09/2023 - 17:57:48	2,85	228,00
02.845.044/0001-48 - V L P SOARES *	90 dias	80 RL	-	-	28/09/2023 - 20:23:19	2,85	228,00
11.779.667/0001-50 - DISB`L PAPELARIA LTDA-ME *	120 dias	80 RL	VMP	VMP	28/09/2023 - 20:31:23	2,85	228,00
15.789.821/0001-26 - DISTRIBUIDORA FILADELFIA LTDA *	120 dias	80 RL	VMP	VMP	28/09/2023 - 21:36:27	2,85	228,00
48.873.069/0001-56 - D DE S SILVA LTDA *	120 dias	80 RL	VMP	VMP	29/09/2023 - 07:28:11	2,85	228,00
41.483.470/0001-30 - BRASIL ESCOLAR LTDA *	90 dias	80 RL	ROLO	VMP	29/09/2023 - 08:35:16	2,85	228,00

0147 - Papel Fotográfico. Especificações: papel fotográfico 180g, para impressoras jato de tinta, com qualidade premium e 100% a prova d`agua, tamanho A4 (medindo 297mm x 210 mm) – Pacote com 50 folhas.

Fornecedor	Observação	Validade da proposta	Qtd.	Modelo	Marca/ Fabricante	Registrado em	Valor Unitário	Valor Total
48.774.203/0001-61 - L C A SILVA LTDA *		120 dias	560 PC	MASTERPRINT	MASTERPRINT	21/09/2023 - 15:10:01	21,84	12.230,40
47.418.539/0001-29 - FORT EMPREENDIMENTOS LTDA *		120 dias	560 PC	OFF PAPER	OFF PAPER	21/09/2023 - 15:15:32	28,50	15.960,00
43.681.732/0001-05 - A P M SEREJO LTDA *		120 dias	560 PC	Pacote	BRW	22/09/2023 - 08:44:54	32,58	18.244,80
11.430.463/0001-00 - A DE A RIBEIRO - COMERCIO *		120 dias	560 PC	PIMACO	PIMACO	28/09/2023 - 08:55:46	33,59	18.810,40
43.318.713/0001-00 - L C E CALVET FILHO EMPREENDIMENTOS *		120 dias	560 PC	MASTERPRINT	MASTERPRINT	28/09/2023 - 10:14:36	33,59	18.810,40
49.464.926/0001-27 - LRF DISTRIBUIDORA LTDA *		120 dias	560 PC	PAPEL FOTOGRAFICO PCT C/ 50	MASTERPRINT	28/09/2023 - 12:46:09	33,59	18.810,40
49.774.175/0001-45 - F N LOBATO LTDA *		120 dias	560 PC	MASTERPRINT	MASTERPRINT	28/09/2023 - 14:47:17	23,52	13.171,20
28.766.496/0001-28 - ANTARES COMERCIO ATACADISTA LTDA *		120 dias	560 PC	Papel Fotográfico.	MASTERPRINT	28/09/2023 - 16:46:48	33,59	18.810,40
45.281.794/0001-47 - C S MEDEIROS DISTRIBUIDORA LTDA *		120 dias	560 PC	MASTER PRINT	MASTER PRINT	28/09/2023 - 17:58:30	33,59	18.810,40
02.845.044/0001-48 - V L P SOARES *		90 dias	560 PC	-	-	28/09/2023 - 20:23:30	33,59	18.810,40
11.779.667/0001-50 - DISB`L PAPELARIA LTDA-ME *		120 dias	560 PC	Masterprint	Masterprint	28/09/2023 - 20:31:23	33,59	18.810,40
15.789.821/0001-26 - DISTRIBUIDORA FILADELFIA LTDA *		120 dias	560 PC	MasterPrint	MasterPrint	28/09/2023 - 21:36:27	33,59	18.810,40
48.873.069/0001-56 - D DE S SILVA LTDA *		120 dias	560 PC	VMP	VMP	29/09/2023 - 07:28:48	33,59	18.810,40
41.483.470/0001-30 - BRASIL ESCOLAR LTDA *		90 dias	560 PC	PCT	MASTERPRINT	29/09/2023 - 08:35:16	33,59	18.810,40

portal de COMPRAS PÚBLICAS
A autenticidade do documento pode ser verificada no site https://validaarquivo.portaldecompraspublicas.com.br
Documento gerado eletronicamente no Portal de Compras Públicas em 09/10/2023 às 12:01:53.
Código verificador: 6C0D2D

0148 - Papel glossy, fotográfico, auto adesivo, A4, pacote com 50 folhas.

Fornecedor	Observação	Validade da proposta	Qtd.	Modelo	Marca/ Fabricante	Registrado em	Valor Unitário	Valor Total
48.774.203/0001-61 - L C A SILVA LTDA *		120 dias	200 PC	MASTERPRINT	MASTERPRINT	21/09/2023 - 15:10:01	34,68	6.936,00
47.418.539/0001-29 - FORT EMPREENDIMENTOS LTDA *		120 dias	200 PC	OFF PAPER	OFF PAPER	21/09/2023 - 15:15:32	48,00	9.600,00
43.681.732/0001-05 - A P M SEREJO LTDA *		120 dias	200 PC	Pacote	MASTERPRINT	22/09/2023 - 08:44:54	51,75	10.350,00
11.430.463/0001-00 - A DE A RIBEIRO - COMERCIO *		120 dias	200 PC	VMP	VMP	28/09/2023 - 08:55:46	53,35	10.670,00
43.318.713/0001-00 - L C E CALVET FILHO EMPREENDIMENTOS *		120 dias	200 PC	MASTERPRINT	MASTERPRINT	28/09/2023 - 10:14:36	53,35	10.670,00
49.464.926/0001-27 - LRF DISTRIBUIDORA LTDA *		120 dias	200 PC	PAPEL FOTOG ADESIVO PCT C/ 50	MASTERPRINT	28/09/2023 - 12:46:09	53,35	10.670,00
49.774.175/0001-45 - F N LOBATO LTDA *		120 dias	200 PC	MASTERPRINT	MASTERPRINT	28/09/2023 - 14:47:17	37,35	7.470,00
28.766.496/0001-28 - ANTARES COMERCIO ATACADISTA LTDA *		120 dias	200 PC	Papel glossy, fotográfico.	MASTERPRINT	28/09/2023 - 16:46:48	53,35	10.670,00
45.281.794/0001-47 - C S MEDEIROS DISTRIBUIDORA LTDA *		120 dias	200 PC	MASTER PRINT	MASTER PRINT	28/09/2023 - 17:59:20	53,35	10.670,00
02.845.044/0001-48 - V L P SOARES *		90 dias	200 PC	-	-	28/09/2023 - 20:23:44	53,35	10.670,00
11.779.667/0001-50 - DISB´L PAPELARIA LTDA-ME *		120 dias	200 PC	Masterprint	Masterprint	28/09/2023 - 20:31:23	53,35	10.670,00
15.789.821/0001-26 - DISTRIBUIDORA FILADELFIA LTDA *		120 dias	200 PC	MasterPrint	MasterPrint	28/09/2023 - 21:36:27	53,35	10.670,00
48.873.069/0001-56 - D DE S SILVA LTDA *		120 dias	200 PC	VMP	VMP	29/09/2023 - 07:29:25	53,35	10.670,00
41.483.470/0001-30 - BRASIL ESCOLAR LTDA *		90 dias	200 PC	PCT	MASTERPRINT	29/09/2023 - 08:35:16	53,35	10.670,00

0149 - Papel microondulado cores variadas lisas 50x80cm.

Fornecedor	Observação	Validade da proposta	Qtd.	Modelo	Marca/ Fabricante	Registrado em	Valor Unitário	Valor Total
48.774.203/0001-61 - L C A SILVA LTDA *		120 dias	2.000 FLH	VMP	VMP	21/09/2023 - 15:10:01	4,07	8.140,00
47.418.539/0001-29 - FORT EMPREENDIMENTOS LTDA *		120 dias	2.000 FLH	VMP	VMP	21/09/2023 - 15:15:32	6,00	12.000,00
43.681.732/0001-05 - A P M SEREJO LTDA *		120 dias	2.000 FLH	Folha	VMP	22/09/2023 - 08:44:54	6,07	12.140,00
11.430.463/0001-00 - A DE A RIBEIRO - COMERCIO *		120 dias	2.000 FLH	VMP	VMP	28/09/2023 - 08:55:46	6,26	12.520,00
49.464.926/0001-27 - LRF DISTRIBUIDORA LTDA *		120 dias	2.000 FLH	PAPEL MICROONDULADO	REALCER	28/09/2023 - 12:46:10	6,26	12.520,00
49.774.175/0001-45 - F N LOBATO LTDA *		120 dias	2.000 FLH	VMP	VMP	28/09/2023 - 14:47:17	4,38	8.760,00
28.766.496/0001-28 - ANTARES COMERCIO ATACADISTA LTDA *		120 dias	2.000 FLH	Papel microondulado	REIPEL	28/09/2023 - 16:46:48	6,26	12.520,00
45.281.794/0001-47 - C S MEDEIROS DISTRIBUIDORA LTDA *		120 dias	2.000 FLH	MASTER PRINT	MASTER PRINT	28/09/2023 - 17:59:53	6,26	12.520,00
02.845.044/0001-48 - V L P SOARES *		90 dias	2.000 FLH	-	-	28/09/2023 - 20:23:55	6,26	12.520,00
11.779.667/0001-50 - DISB´L PAPELARIA LTDA-ME *		120 dias	2.000 FLH	VMP	VMP	28/09/2023 - 20:31:23	6,26	12.520,00
15.789.821/0001-26 - DISTRIBUIDORA FILADELFIA LTDA *		120 dias	2.000 FLH	VMP	VMP	28/09/2023 - 21:36:27	6,26	12.520,00

48.873.069/0001-56 - D DE S SILVA LTDA *	120 dias	2.000 FLH	VMP	vmp	29/09/2023 - 07:30:05	6,26	12.520,00
41.483.470/0001-30 - BRASIL ESCOLAR LTDA *	90 dias	2.000 FLH	FL	VMP	29/09/2023 - 08:35:16	6,26	12.520,00

0150 - Papel Pardo. Especificações: papel pardo cor creme, medindo: 66x96cm a folha.

Fornecedor	Observação	Validade da proposta	Qtd.	Modelo	Marca/ Fabricante	Registrado em	Valor Unitário	Valor Total
48.774.203/0001-61 - L C A SILVA LTDA *		120 dias	2.090 FLH	SPR	SPR	21/09/2023 - 15:10:01	1,62	3.385,80
47.418.539/0001-29 - FORT EMPREENDIMENTOS LTDA *		120 dias	2.090 FLH	VMP	VMP	21/09/2023 - 15:15:32	2,40	5.016,00
43.681.732/0001-05 - A P M SEREJO LTDA *		120 dias	2.090 FLH	Folha	VMP	22/09/2023 - 08:44:54	2,41	5.036,90
11.430.463/0001-00 - A DE A RIBEIRO - COMERCIO *		120 dias	2.090 FLH	VMP	VMP	28/09/2023 - 08:55:46	2,48	5.183,20
49.464.926/0001-27 - LRF DISTRIBUIDORA LTDA *		120 dias	2.090 FLH	PAPEL PARDO	REALCER	28/09/2023 - 12:46:10	2,48	5.183,20
49.774.175/0001-45 - F N LOBATO LTDA *		120 dias	2.090 FLH	SCRITY	SCRITY	28/09/2023 - 14:47:17	1,74	3.636,60
28.766.496/0001-28 - ANTARES COMERCIO ATACADISTA LTDA *		120 dias	2.090 FLH	Papel Pardo.	SCRITY	28/09/2023 - 16:46:48	2,48	5.183,20
45.281.794/0001-47 - C S MEDEIROS DISTRIBUIDORA LTDA *		120 dias	2.090 FLH	USAPEL	USAPEL	28/09/2023 - 18:00:25	2,48	5.183,20
02.845.044/0001-48 - V L P SOARES *		90 dias	2.090 FLH	-	-	28/09/2023 - 20:24:15	2,48	5.183,20
11.779.667/0001-50 - DISB´L PAPELARIA LTDA-ME *		120 dias	2.090 FLH	Anin	Anin	28/09/2023 - 20:31:23	2,48	5.183,20
15.789.821/0001-26 - DISTRIBUIDORA FILADELFIA LTDA *		120 dias	2.090 FLH	Scrity	Scrity	28/09/2023 - 21:36:27	2,48	5.183,20
48.873.069/0001-56 - D DE S SILVA LTDA *		120 dias	2.090 FLH	VMP	VMP	29/09/2023 - 07:30:47	2,48	5.183,20
41.483.470/0001-30 - BRASIL ESCOLAR LTDA *		90 dias	2.090 FLH	FL	VMP	29/09/2023 - 08:35:16	2,48	5.183,20

0151 - Papel seda cores variadas 48x60cm.

Fornecedor	Observação	Validade da proposta	Qtd.	Modelo	Marca/ Fabricante	Registrado em	Valor Unitário	Valor Total
48.774.203/0001-61 - L C A SILVA LTDA *		120 dias	800 FLH	RIDET	RIDET	21/09/2023 - 15:10:01	0,48	384,00
47.418.539/0001-29 - FORT EMPREENDIMENTOS LTDA *		120 dias	800 FLH	VMP	VMP	21/09/2023 - 15:15:32	0,93	744,00
43.681.732/0001-05 - A P M SEREJO LTDA *		120 dias	800 FLH	Folha	VMP	22/09/2023 - 08:44:54	0,71	568,00
11.430.463/0001-00 - A DE A RIBEIRO - COMERCIO *		120 dias	800 FLH	VMP	VMP	28/09/2023 - 08:55:46	0,73	584,00
49.464.926/0001-27 - LRF DISTRIBUIDORA LTDA *		120 dias	800 FLH	PAPEL SEDA	REALCER	28/09/2023 - 12:46:11	0,73	584,00
49.774.175/0001-45 - F N LOBATO LTDA *		120 dias	800 FLH	VMP	VMP	28/09/2023 - 14:47:17	0,51	408,00
28.766.496/0001-28 - ANTARES COMERCIO ATACADISTA LTDA *		120 dias	800 FLH	Papel seda cores variadas 48x60cm.	ART FLOC	28/09/2023 - 16:46:48	0,73	584,00
91.824.383/0001-78 - Astor Staudt Comércio de Produtos Educativos Eireli EPP *		120 dias	800 FLH	RST	RST	28/09/2023 - 16:52:52	0,73	584,00
45.281.794/0001-47 - C S MEDEIROS DISTRIBUIDORA LTDA *		120 dias	800 FLH	USAPEL	USAPEL	28/09/2023 - 18:01:49	0,73	584,00
02.845.044/0001-48 - V L P SOARES *		90 dias	800 FLH	-	-	28/09/2023 - 20:24:35	0,73	584,00

portal de COMPRAS PÚBLICAS
A autenticidade do documento pode ser verificada no site https://validaarquivo.portaldecompraspublicas.com.br
Documento gerado eletronicamente no Portal de Compras Públicas em 09/10/2023 às 12:01:53.
Código verificador: 6C0D2D

11.779.667/0001-50 - DISB`L PAPELARIA LTDA-ME *	120 dias	800 FLH	VMP	VMP	28/09/2023 - 20:31:23	0,73	584,00
15.789.821/0001-26 - DISTRIBUIDORA FILADELFIA LTDA *	120 dias	800 FLH	VMP	VMP	28/09/2023 - 21:36:27	0,73	584,00
48.873.069/0001-56 - D DE S SILVA LTDA *	120 dias	800 FLH	VMP	VMP	29/09/2023 - 07:31:26	0,73	584,00
41.483.470/0001-30 - BRASIL ESCOLAR LTDA *	90 dias	800 FLH	FL	VMP	29/09/2023 - 08:35:16	0,73	584,00

0152 - Papel Vergê Branco. Especificações: gramatura de 180g/m², medindo 297mmx210mm. Pacote com 50 folhas. Cores variadas.

Fornecedor	Observação	Validade da proposta	Qtd.	Modelo	Marca/ Fabricante	Registrado em	Valor Unitário	Valor Total
48.774.203/0001-61 - L C A SILVA LTDA *		120 dias	820 PC	FILIPAPER	FILIPAPER	21/09/2023 - 15:10:01	14,43	11.832,60
47.418.539/0001-29 - FORT EMPREENDIMENTOS LTDA *		120 dias	820 PC	USAPEL	USAPEL	21/09/2023 - 15:15:32	21,50	17.630,00
43.681.732/0001-05 - A P M SEREJO LTDA *		120 dias	820 PC	Pacote	USAPEL	22/09/2023 - 08:44:54	21,53	17.654,60
11.430.463/0001-00 - A DE A RIBEIRO - COMERCIO *		120 dias	820 PC	VMP	VMP	28/09/2023 - 08:55:46	22,20	18.204,00
49.464.926/0001-27 - LRF DISTRIBUIDORA LTDA *		120 dias	820 PC	PAPEL VERGE BRANCO PCT C/ 50	OFFPAPAER	28/09/2023 - 12:46:12	22,20	18.204,00
49.774.175/0001-45 - F N LOBATO LTDA *		120 dias	820 PC	USAPEL	USAPEL	28/09/2023 - 14:47:17	15,54	12.742,80
91.824.383/0001-78 - Astor Staudt Comércio de Produtos Educativos Eireli EPP *		120 dias	820 PC	OFF	OFF	28/09/2023 - 16:52:52	22,20	18.204,00
45.281.794/0001-47 - C S MEDEIROS DISTRIBUIDORA LTDA *		120 dias	820 PC	USAPEL	USAPEL	28/09/2023 - 18:02:24	22,20	18.204,00
02.845.044/0001-48 - V L P SOARES *		90 dias	820 PC	-	-	28/09/2023 - 20:24:50	22,20	18.204,00
11.779.667/0001-50 - DISB`L PAPELARIA LTDA-ME *		120 dias	820 PC	Bahia Arte Gráfica	Bahia Arte Gráfica	28/09/2023 - 20:31:23	22,20	18.204,00
15.789.821/0001-26 - DISTRIBUIDORA FILADELFIA LTDA *		120 dias	820 PC	Maxprint	Maxprint	28/09/2023 - 21:36:27	22,20	18.204,00
48.873.069/0001-56 - D DE S SILVA LTDA *		120 dias	820 PC	VMP	vmp	29/09/2023 - 07:32:03	22,20	18.204,00
41.483.470/0001-30 - BRASIL ESCOLAR LTDA *		90 dias	820 PC	PCT	MASTERPRINT	29/09/2023 - 08:35:16	22,20	18.204,00

0153 - Pasta com grampo trilho plástico, tamanho ofício.

Fornecedor	Observação	Validade da proposta	Qtd.	Modelo	Marca/ Fabricante	Registrado em	Valor Unitário	Valor Total
48.774.203/0001-61 - L C A SILVA LTDA *		120 dias	1.300 UN	DAC	DAC	21/09/2023 - 15:10:01	3,80	4.940,00
47.418.539/0001-29 - FORT EMPREENDIMENTOS LTDA *		120 dias	1.300 UN	ACP	ACP	21/09/2023 - 15:15:32	5,10	6.630,00
43.681.732/0001-05 - A P M SEREJO LTDA *		120 dias	1.300 UN	Unidade	DAC	22/09/2023 - 08:44:54	5,66	7.358,00
11.430.463/0001-00 - A DE A RIBEIRO - COMERCIO *		120 dias	1.300 UN	DAC	DAC	28/09/2023 - 08:55:46	5,84	7.592,00
43.318.713/0001-00 - L C E CALVET FILHO EMPREENDIMENTOS *		120 dias	1.300 UN	DELLO	DELLO	28/09/2023 - 10:14:36	5,84	7.592,00
49.464.926/0001-27 - LRF DISTRIBUIDORA LTDA *		120 dias	1.300 UN	PASTA C/ GRAMPO	ACP	28/09/2023 - 12:46:12	5,84	7.592,00
49.774.175/0001-45 - F N LOBATO LTDA *		120 dias	1.300 UN	DELLO	DELLO	28/09/2023 - 14:47:17	4,09	5.317,00

portal de COMPRAS PÚBLICAS
A autenticidade do documento pode ser verificada no site https://validaarquivo.portaldecompraspublicas.com.br
Documento gerado eletronicamente no Portal de Compras Públicas em 09/10/2023 às 12:01:53.
Código verificador: 6C0D2D

28.766.496/0001-28 - ANTARES COMERCIO ATACADISTA LTDA *	120 dias	1.300 UN	Pasta com grampo trilho plástico	DAC	28/09/2023 - 16:46:48	5,84	7.592,00
91.824.383/0001-78 - Astor Staudt Comércio de Produtos Educativos Eireli EPP *	120 dias	1.300 UN	HELOFIX	HELOFIX	28/09/2023 - 16:52:52	8,85	11.505,00
33.614.584/0001-44 - COMERCIAL GOA EIRELI *	120 dias	1.300 UN	ACP	ACP	28/09/2023 - 17:40:38	5,84	7.592,00
45.281.794/0001-47 - C S MEDEIROS DISTRIBUIDORA LTDA *	120 dias	1.300 UN	DAC	DAC	28/09/2023 - 18:02:54	5,84	7.592,00
02.845.044/0001-48 - V L P SOARES *	90 dias	1.300 UN	-	-	28/09/2023 - 20:25:07	5,84	7.592,00
11.779.667/0001-50 - DISB`L PAPELARIA LTDA-ME *	120 dias	1.300 UN	DAC	DAC	28/09/2023 - 20:31:23	5,84	7.592,00
15.789.821/0001-26 - DISTRIBUIDORA FILADELFIA LTDA *	120 dias	1.300 UN	DAC	DAC	28/09/2023 - 21:36:27	5,84	7.592,00
48.873.069/0001-56 - D DE S SILVA LTDA *	120 dias	1.300 UN	Dello	Dello	29/09/2023 - 07:32:45	5,84	7.592,00
41.483.470/0001-30 - BRASIL ESCOLAR LTDA *	90 dias	1.300 UN	UND	WALEU	29/09/2023 - 08:35:16	5,84	7.592,00

0154 - Pasta em L. Especificações: pasta plástica em L 0,15 mm, em polipropileno (PP), leve, resistente e atóxico, dimensão: 310 x 220 mm, formato A4.

Fornecedor	Observação	Validade da proposta	Qtd.	Modelo	Marca/ Fabricante	Registrado em	Valor Unitário	Valor Total
48.774.203/0001-61 - L C A SILVA LTDA *		120 dias	630 UN	DAC	DAC	21/09/2023 - 15:10:01	1,10	693,00
47.418.539/0001-29 - FORT EMPREENDIMENTOS LTDA *		120 dias	630 UN	ACP	ACP	21/09/2023 - 15:15:33	1,65	1.039,50
43.681.732/0001-05 - A P M SEREJO LTDA *		120 dias	630 UN	Unidade	DELLO	22/09/2023 - 08:44:54	1,64	1.033,20
17.063.632/0001-05 - A.A. DISTRIBUICAO E IMPORTACAO DE ARTIGOS DE DECORACAO LTDA *		120 dias	630 UN	BE ART	BE ART	27/09/2023 - 17:03:09	1,69	1.064,70
11.430.463/0001-00 - A DE A RIBEIRO - COMERCIO *		120 dias	630 UN	DAC	DAC	28/09/2023 - 08:55:46	1,69	1.064,70
43.318.713/0001-00 - L C E CALVET FILHO EMPREENDIMENTOS *		120 dias	630 UN	DELLO	DELLO	28/09/2023 - 10:14:36	1,69	1.064,70
49.464.926/0001-27 - LRF DISTRIBUIDORA LTDA *		120 dias	630 UN	PASTA EM L	ACP	28/09/2023 - 12:46:13	1,69	1.064,70
49.774.175/0001-45 - F N LOBATO LTDA *		120 dias	630 UN	DELLO	DELLO	28/09/2023 - 14:47:17	1,18	743,40
28.766.496/0001-28 - ANTARES COMERCIO ATACADISTA LTDA *		120 dias	630 UN	Pasta em L	DAC	28/09/2023 - 16:46:48	1,69	1.064,70
91.824.383/0001-78 - Astor Staudt Comércio de Produtos Educativos Eireli EPP *		120 dias	630 UN	ACP	ACP	28/09/2023 - 16:52:52	1,69	1.064,70
45.281.794/0001-47 - C S MEDEIROS DISTRIBUIDORA LTDA *		120 dias	630 UN	DAC	DAC	28/09/2023 - 18:03:21	1,69	1.064,70
02.845.044/0001-48 - V L P SOARES *		90 dias	630 UN	-	-	28/09/2023 - 20:25:17	1,69	1.064,70
11.779.667/0001-50 - DISB`L PAPELARIA LTDA-ME *		120 dias	630 UN	DAC	DAC	28/09/2023 - 20:31:23	1,69	1.064,70
15.789.821/0001-26 - DISTRIBUIDORA FILADELFIA LTDA *		120 dias	630 UN	ACP	ACP	28/09/2023 - 21:36:27	1,69	1.064,70
48.873.069/0001-56 - D DE S SILVA LTDA *		120 dias	630 UN	Dello	Dello	29/09/2023 - 07:33:23	1,69	1.064,70
41.483.470/0001-30 - BRASIL ESCOLAR LTDA *		90 dias	630 UN	UND	DELO	29/09/2023 - 08:35:16	1,69	1.064,70

0155 - Pasta tipo canaleta, cores variadas.

portal de COMPRAS PÚBLICAS
A autenticidade do documento pode ser verificada no site https://validaarquivo.portaldecompraspublicas.com.br
Documento gerado eletronicamente no Portal de Compras Públicas em 09/10/2023 às 12:01:53.
Código verificador: 6C0D2D

Fornecedor	Observação	Validade da proposta	Qtd.	Modelo	Marca/ Fabricante	Registrado em	Valor Unitário	Valor Total
48.774.203/0001-61 - L C A SILVA LTDA *		120 dias	250 UN	DAC	DAC	21/09/2023 - 15:10:01	3,08	770,00
47.418.539/0001-29 - FORT EMPREENDIMENTOS LTDA *		120 dias	250 UN	ACP	ACP	21/09/2023 - 15:15:33	4,73	1.182,50
43.681.732/0001-05 - A P M SEREJO LTDA *		120 dias	250 UN	Unidade	DELLO	22/09/2023 - 08:44:54	4,59	1.147,50
11.430.463/0001-00 - A DE A RIBEIRO - COMERCIO *		120 dias	250 UN	DAC	DAC	28/09/2023 - 08:55:46	4,73	1.182,50
49.464.926/0001-27 - LRF DISTRIBUIDORA LTDA *		120 dias	250 UN	PASTA CANALETA	ACP	28/09/2023 - 12:46:13	4,73	1.182,50
49.774.175/0001-45 - F N LOBATO LTDA *		120 dias	250 UN	DELLO	DELLO	28/09/2023 - 14:47:17	3,31	827,50
28.766.496/0001-28 - ANTARES COMERCIO ATACADISTA LTDA *		120 dias	250 UN	Pasta tipo canaleta, cores variadas.	DAC	28/09/2023 - 16:46:48	4,73	1.182,50
45.281.794/0001-47 - C S MEDEIROS DISTRIBUIDORA LTDA *		120 dias	250 UN	DAC	DAC	28/09/2023 - 18:03:48	4,73	1.182,50
02.845.044/0001-48 - V L P SOARES *		90 dias	250 UN	-	-	28/09/2023 - 20:25:28	4,73	1.182,50
11.779.667/0001-50 - DISB`L PAPELARIA LTDA-ME *		120 dias	250 UN	Alaplast	Alaplast	28/09/2023 - 20:31:23	4,73	1.182,50
15.789.821/0001-26 - DISTRIBUIDORA FILADELFIA LTDA *		120 dias	250 UN	ACP	ACP	28/09/2023 - 21:36:27	4,73	1.182,50
48.873.069/0001-56 - D DE S SILVA LTDA *		120 dias	250 UN	Dello	Dello	29/09/2023 - 07:34:16	4,73	1.182,50
41.483.470/0001-30 - BRASIL ESCOLAR LTDA *		90 dias	250 UN	UND	DELO	29/09/2023 - 08:35:16	4,73	1.182,50

0156 - Pincel chato nº 02

Fornecedor	Observação	Validade da proposta	Qtd.	Modelo	Marca/ Fabricante	Registrado em	Valor Unitário	Valor Total
48.774.203/0001-61 - L C A SILVA LTDA *		120 dias	200 UN	LEO&LEO	LEO&LEO	21/09/2023 - 15:10:01	2,16	432,00
47.418.539/0001-29 - FORT EMPREENDIMENTOS LTDA *		120 dias	200 UN	CONDOR	CONDOR	21/09/2023 - 15:15:33	3,31	662,00
43.681.732/0001-05 - A P M SEREJO LTDA *		120 dias	200 UN	Unidade	BRW	22/09/2023 - 08:44:54	3,21	642,00
11.430.463/0001-00 - A DE A RIBEIRO - COMERCIO *		120 dias	200 UN	TIGRE	TIGRE	28/09/2023 - 08:55:46	3,31	662,00
49.464.926/0001-27 - LRF DISTRIBUIDORA LTDA *		120 dias	200 UN	PINCEL CHATO Nº 02	LEONORA	28/09/2023 - 12:46:13	3,31	662,00
49.774.175/0001-45 - F N LOBATO LTDA *		120 dias	200 UN	CONDOR	CONDOR	28/09/2023 - 14:47:17	2,32	464,00
42.910.701/0001-08 - CAMILA L FERREIRA LTDA *		120 dias	200 UN	CONDOR	CONDOR	28/09/2023 - 15:58:10	3,31	662,00
28.766.496/0001-28 - ANTARES COMERCIO ATACADISTA LTDA *		120 dias	200 UN	Pincel chato nº 02	LEONORA	28/09/2023 - 16:46:48	3,31	662,00
91.824.383/0001-78 - Astor Staudt Comércio de Produtos Educativos Eireli EPP *		120 dias	200 UN	RIO	RIO	28/09/2023 - 16:52:52	3,31	662,00
45.281.794/0001-47 - C S MEDEIROS DISTRIBUIDORA LTDA *		120 dias	200 UN	BIC	BIC	28/09/2023 - 18:04:22	3,31	662,00
02.845.044/0001-48 - V L P SOARES *		90 dias	200 UN	-	-	28/09/2023 - 20:25:53	3,31	662,00
11.779.667/0001-50 - DISB`L PAPELARIA LTDA-ME *		120 dias	200 UN	Leo e Leo	Leo e Leo	28/09/2023 - 20:31:23	3,31	662,00
15.789.821/0001-26 - DISTRIBUIDORA FILADELFIA LTDA *		120 dias	200 UN	Tigre	Tigre	28/09/2023 - 21:36:27	3,31	662,00
48.873.069/0001-56 - D DE S SILVA LTDA *		120 dias	200 UN	Pilot	pilot	29/09/2023 - 07:34:47	3,31	662,00

portal de COMPRAS PÚBLICAS
A autenticidade do documento pode ser verificada no site https://validaarquivo.portaldecompraspublicas.com.br
Documento gerado eletronicamente no Portal de Compras Públicas em 09/10/2023 às 12:01:53.
Código verificador: 6C0D2D

41.483.470/0001-30 - BRASIL ESCOLAR LTDA *		90 dias	200 UN	UND	JOCAR OFFICER	29/09/2023 - 08:35:16	3,31	662,00

0157 - Pincel chato nº 10

Fornecedor	Observação	Validade da proposta	Qtd.	Modelo	Marca/ Fabricante	Registrado em	Valor Unitário	Valor Total
48.774.203/0001-61 - L C A SILVA LTDA *		120 dias	200 UN	LEO&LEO	LEO&LEO	21/09/2023 - 15:10:01	5,69	1.138,00
47.418.539/0001-29 - FORT EMPREENDIMENTOS LTDA *		120 dias	200 UN	CONDOR	CONDOR	21/09/2023 - 15:15:33	8,74	1.748,00
43.681.732/0001-05 - A P M SEREJO LTDA *		120 dias	200 UN	Unidade	BRW	22/09/2023 - 08:44:54	8,48	1.696,00
11.430.463/0001-00 - A DE A RIBEIRO - COMERCIO *		120 dias	200 UN	TIGRE	TIGRE	28/09/2023 - 08:55:46	8,74	1.748,00
49.464.926/0001-27 - LRF DISTRIBUIDORA LTDA *		120 dias	200 UN	PINCEL CHATO Nº 10	LEONORA	28/09/2023 - 12:46:13	8,74	1.748,00
49.774.175/0001-45 - F N LOBATO LTDA *		120 dias	200 UN	CONDOR	CONDOR	28/09/2023 - 14:47:17	6,12	1.224,00
42.910.701/0001-08 - CAMILA L FERREIRA LTDA *		120 dias	200 UN	CONDOR	CONDOR	28/09/2023 - 15:59:19	8,74	1.748,00
28.766.496/0001-28 - ANTARES COMERCIO ATACADISTA LTDA *		120 dias	200 UN	Pincel chato nº 10	LEONORA	28/09/2023 - 16:46:48	8,74	1.748,00
91.824.383/0001-78 - Astor Staudl Comércio de Produtos Educativos Eireli EPP *		120 dias	200 UN	RIO	RIO	28/09/2023 - 16:52:52	8,74	1.748,00
45.281.794/0001-47 - C S MEDEIROS DISTRIBUIDORA LTDA *		120 dias	200 UN	BIC	BIC	28/09/2023 - 18:04:57	8,74	1.748,00
02.845.044/0001-48 - V L P SOARES *		90 dias	200 UN	-	-	28/09/2023 - 20:26:09	4,39	878,00
11.779.667/0001-50 - DISB`L PAPELARIA LTDA-ME *		120 dias	200 UN	Leo e Leo	Leo e Leo	28/09/2023 - 20:31:23	8,74	1.748,00
15.789.821/0001-26 - DISTRIBUIDORA FILADELFIA LTDA *		120 dias	200 UN	Tigre	Tigre	28/09/2023 - 21:36:27	8,74	1.748,00
48.873.069/0001-56 - D DE S SILVA LTDA *		120 dias	200 UN	pilot	pilot	29/09/2023 - 07:35:20	8,74	1.748,00
41.483.470/0001-30 - BRASIL ESCOLAR LTDA *		90 dias	200 UN	UND	JOCAR OFFICER	29/09/2023 - 08:35:16	8,74	1.748,00

0158 - Pincel redondo nº 02

Fornecedor	Observação	Validade da proposta	Qtd.	Modelo	Marca/ Fabricante	Registrado em	Valor Unitário	Valor Total
48.774.203/0001-61 - L C A SILVA LTDA *		120 dias	200 UN	LEO&LEO	LEO&LEO	21/09/2023 - 15:10:01	2,86	572,00
47.418.539/0001-29 - FORT EMPREENDIMENTOS LTDA *		120 dias	200 UN	CONDOR	CONDOR	21/09/2023 - 15:15:33	4,39	878,00
43.681.732/0001-05 - A P M SEREJO LTDA *		120 dias	200 UN	Unidade	BRW	22/09/2023 - 08:44:54	4,26	852,00
11.430.463/0001-00 - A DE A RIBEIRO - COMERCIO *		120 dias	200 UN	TIGRE	TIGRE	28/09/2023 - 08:55:46	4,39	878,00
49.464.926/0001-27 - LRF DISTRIBUIDORA LTDA *		120 dias	200 UN	PINCEL REDONDO Nº 02	LEONORA	28/09/2023 - 12:46:13	4,39	878,00
49.774.175/0001-45 - F N LOBATO LTDA *		120 dias	200 UN	CONDOR	CONDOR	28/09/2023 - 14:47:17	3,07	614,00
42.910.701/0001-08 - CAMILA L FERREIRA LTDA *		120 dias	200 UN	CONDOR	CONDOR	28/09/2023 - 16:00:21	4,39	878,00
28.766.496/0001-28 - ANTARES COMERCIO ATACADISTA LTDA *		120 dias	200 UN	Pincel redondo nº 02	ONDA PRO	28/09/2023 - 16:46:48	4,39	878,00
45.281.794/0001-47 - C S MEDEIROS DISTRIBUIDORA LTDA *		120 dias	200 UN	BIC	BIC	28/09/2023 - 18:05:31	4,39	878,00

portal de COMPRAS PÚBLICAS
A autenticidade do documento pode ser verificada no site https://validaarquivo.portaldecompraspublicas.com.br
Documento gerado eletronicamente no Portal de Compras Públicas em 09/10/2023 às 12:01:53.
Código verificador: 6C0D2D

02.845.044/0001-48 - V L P SOARES *		90 dias	200 UN	-	-	28/09/2023 - 20:26:22	4,39	878,00
11.779.667/0001-50 - DISB´L PAPELARIA LTDA-ME *		120 dias	200 UN	Leo e Leo	Leo e Leo	28/09/2023 - 20:31:23	4,39	878,00
15.789.821/0001-26 - DISTRIBUIDORA FILADELFIA LTDA *		120 dias	200 UN	Condor	Condor	28/09/2023 - 21:36:27	4,39	878,00
48.873.069/0001-56 - D DE S SILVA LTDA *		120 dias	200 UN	pilot	pilot	29/09/2023 - 07:35:54	4,39	878,00
41.483.470/0001-30 - BRASIL ESCOLAR LTDA *		90 dias	200 UN	UND	JOCAR OFFICER	29/09/2023 - 08:35:16	4,39	878,00

0159 - Pincel redondo nº 04

Fornecedor	Observação	Validade da proposta	Qtd.	Modelo	Marca/ Fabricante	Registrado em	Valor Unitário	Valor Total
48.774.203/0001-61 - L C A SILVA LTDA *		120 dias	200 UN	LEO&LEO	LEO&LEO	21/09/2023 - 15:10:01	3,48	696,00
47.418.539/0001-29 - FORT EMPREENDIMENTOS LTDA *		120 dias	200 UN	CONDOR	CONDOR	21/09/2023 - 15:15:33	5,35	1.070,00
43.681.732/0001-05 - A P M SEREJO LTDA *		120 dias	200 UN	Unidade	BRW	22/09/2023 - 08:44:54	5,19	1.038,00
11.430.463/0001-00 - A DE A RIBEIRO - COMERCIO *		120 dias	200 UN	TIGRE	TIGRE	28/09/2023 - 08:55:46	5,35	1.070,00
49.464.926/0001-27 - LRF DISTRIBUIDORA LTDA *		120 dias	200 UN	PINCEL REDONDO Nº 04	LEONORA	28/09/2023 - 12:46:14	5,35	1.070,00
49.774.175/0001-45 - F N LOBATO LTDA *		120 dias	200 UN	CONDOR	CONDOR	28/09/2023 - 14:47:17	3,75	750,00
42.910.701/0001-08 - CAMILA L FERREIRA LTDA *		120 dias	200 UN	CONDOR	CONDOR	28/09/2023 - 16:00:43	5,35	1.070,00
28.766.496/0001-28 - ANTARES COMERCIO ATACADISTA LTDA *		120 dias	200 UN	Pincel redondo nº 04	ONDA PRO	28/09/2023 - 16:46:48	5,35	1.070,00
45.281.794/0001-47 - C S MEDEIROS DISTRIBUIDORA LTDA *		120 dias	200 UN	BIC	BIC	28/09/2023 - 18:06:00	5,35	1.070,00
02.845.044/0001-48 - V L P SOARES *		90 dias	200 UN	-	-	28/09/2023 - 20:26:32	5,35	1.070,00
11.779.667/0001-50 - DISB´L PAPELARIA LTDA-ME *		120 dias	200 UN	Leo e Leo	Leo e Leo	28/09/2023 - 20:31:23	5,35	1.070,00
15.789.821/0001-26 - DISTRIBUIDORA FILADELFIA LTDA *		120 dias	200 UN	Tigre	Tigre	28/09/2023 - 21:36:27	5,35	1.070,00
48.873.069/0001-56 - D DE S SILVA LTDA *		120 dias	200 UN	pilot	pilot	29/09/2023 - 07:36:20	5,35	1.070,00
41.483.470/0001-30 - BRASIL ESCOLAR LTDA *		90 dias	200 UN	UND	JOCAR OFFICER	29/09/2023 - 08:35:16	5,35	1.070,00

0160 - Pincel redondo nº 06

Fornecedor	Observação	Validade da proposta	Qtd.	Modelo	Marca/ Fabricante	Registrado em	Valor Unitário	Valor Total
48.774.203/0001-61 - L C A SILVA LTDA *		120 dias	200 UN	LEO&LEO	LEO&LEO	21/09/2023 - 15:10:01	3,97	794,00
47.418.539/0001-29 - FORT EMPREENDIMENTOS LTDA *		120 dias	200 UN	CONDOR	CONDOR	21/09/2023 - 15:15:33	6,11	1.222,00
43.681.732/0001-05 - A P M SEREJO LTDA *		120 dias	200 UN	Unidade	BRW	22/09/2023 - 08:44:54	5,93	1.186,00
11.430.463/0001-00 - A DE A RIBEIRO - COMERCIO *		120 dias	200 UN	TIGRE	TIGRE	28/09/2023 - 08:55:46	6,11	1.222,00
49.464.926/0001-27 - LRF DISTRIBUIDORA LTDA *		120 dias	200 UN	PINCEL REDONDO Nº 06	LEONORA	28/09/2023 - 12:46:14	6,11	1.222,00
49.774.175/0001-45 - F N LOBATO LTDA *		120 dias	200 UN	CONDOR	CONDOR	28/09/2023 - 14:47:17	4,28	856,00

portal de COMPRAS PÚBLICAS
A autenticidade do documento pode ser verificada no site https://validaarquivo.portaldecompraspublicas.com.br
Documento gerado eletronicamente no Portal de Compras Públicas em 09/10/2023 às 12:01:53.
Código verificador: 6C0D2D

Pref. Anajatuba-MA
Folha 753
Rubrica

42.910.701/0001-08 - CAMILA L FERREIRA LTDA *		120 dias	200 UN	CONDOR	CONDOR	28/09/2023 - 16:01:03	6,11	1.222,00
28.766.496/0001-28 - ANTARES COMERCIO ATACADISTA LTDA *		120 dias	200 UN	Pincel redondo nº 06	ONDA PRO	28/09/2023 - 16:46:48	6,11	1.222,00
45.281.794/0001-47 - C S MEDEIROS DISTRIBUIDORA LTDA *		120 dias	200 UN	bic	bic	28/09/2023 - 18:06:40	6,11	1.222,00
02.845.044/0001-48 - V L P SOARES *		90 dias	200 UN	-	-	28/09/2023 - 20:26:42	6,11	1.222,00
11.779.667/0001-50 - DISB`L PAPELARIA LTDA-ME *		120 dias	200 UN	Leo e Leo	Leo e Leo	28/09/2023 - 20:31:23	6,11	1.222,00
15.789.821/0001-26 - DISTRIBUIDORA FILADELFIA LTDA *		120 dias	200 UN	Tigre	Tigre	28/09/2023 - 21:36:27	6,11	1.222,00
48.873.069/0001-56 - D DE S SILVA LTDA *		120 dias	200 UN	pilot	pilot	29/09/2023 - 07:36:44	6,11	1.222,00
41.483.470/0001-30 - BRASIL ESCOLAR LTDA *		90 dias	200 UN	UND	JOCAR OFFICER	29/09/2023 - 08:35:16	6,11	1.222,00

0161 - Pincel redondo nº 12

Fornecedor	Observação	Validade da proposta	Qtd.	Modelo	Marca/ Fabricante	Registrado em	Valor Unitário	Valor Total
48.774.203/0001-61 - L C A SILVA LTDA *		120 dias	200 UN	LEO&LEO	LEO&LEO	21/09/2023 - 15:10:01	4,98	996,00
47.418.539/0001-29 - FORT EMPREENDIMENTOS LTDA *		120 dias	200 UN	CONDOR	CONDOR	21/09/2023 - 15:15:33	7,65	1.530,00
43.681.732/0001-05 - A P M SEREJO LTDA *		120 dias	200 UN	Unidade	BRW	22/09/2023 - 08:44:54	7,42	1.484,00
11.430.463/0001-00 - A DE A RIBEIRO - COMERCIO *		120 dias	200 UN	TIGRE	TIGRE	28/09/2023 - 08:55:46	7,65	1.530,00
49.464.926/0001-27 - LRF DISTRIBUIDORA LTDA *		120 dias	200 UN	PINCEL REDONDO Nº 12	LEONORA	28/09/2023 - 12:46:14	7,65	1.530,00
49.774.175/0001-45 - F N LOBATO LTDA *		120 dias	200 UN	CONDOR	CONDOR	28/09/2023 - 14:47:17	5,36	1.072,00
42.910.701/0001-08 - CAMILA L FERREIRA LTDA *		120 dias	200 UN	CONDOR	CONDOR	28/09/2023 - 16:02:02	7,65	1.530,00
28.766.496/0001-28 - ANTARES COMERCIO ATACADISTA LTDA *		120 dias	200 UN	Pincel redondo nº 12	ONDA PRO	28/09/2023 - 16:46:48	7,65	1.530,00
45.281.794/0001-47 - C S MEDEIROS DISTRIBUIDORA LTDA *		120 dias	200 UN	BIC	BIC	28/09/2023 - 18:07:17	7,65	1.530,00
02.845.044/0001-48 - V L P SOARES *		90 dias	200 UN	-	-	28/09/2023 - 20:27:02	7,65	1.530,00
11.779.667/0001-50 - DISB`L PAPELARIA LTDA-ME *		120 dias	200 UN	Leo e Leo	Leo e Leo	28/09/2023 - 20:31:23	7,65	1.530,00
15.789.821/0001-26 - DISTRIBUIDORA FILADELFIA LTDA *		120 dias	200 UN	Tilibra	Tilibra	28/09/2023 - 21:36:27	7,65	1.530,00
48.873.069/0001-56 - D DE S SILVA LTDA *		120 dias	200 UN	pilot	pilo	29/09/2023 - 07:37:18	7,65	1.530,00
41.483.470/0001-30 - BRASIL ESCOLAR LTDA *		90 dias	200 UN	UND	JOCAR OFFICER	29/09/2023 - 08:35:16	7,65	1.530,00

0162 - Pistola Elétrica para Cola Quente de Bastão Fino. Especificações: material plástico com bico aplicador, gatilho para injeção da cola, tensão 220v, utilização com bastão fino, potência até 10w.

Fornecedor	Observação	Validade da proposta	Qtd.	Modelo	Marca/ Fabricante	Registrado em	Valor Unitário	Valor Total
48.774.203/0001-61 - L C A SILVA LTDA *		120 dias	470 UN	CIS	CIS	21/09/2023 - 15:10:01	22,73	10.683,10

portal de COMPRAS PÚBLICAS
A autenticidade do documento pode ser verificada no site https://validaarquivo.portaldecompraspublicas.com.br
Documento gerado eletronicamente no Portal de Compras Públicas em 09/10/2023 às 12:01:53.
Código verificador: 6C0D2D

47.418.539/0001-29 - FORT EMPREENDIMENTOS LTDA *		120 dias	470 UN	GRAMPLINE	GRAMPLINE	21/09/2023 - 15:15:33	29,00	13.630,00
43.681.732/0001-05 - A P M SEREJO LTDA *		120 dias	470 UN	Unidade	BRW	22/09/2023 - 08:44:54	33,92	15.942,40
11.430.463/0001-00 - A DE A RIBEIRO - COMERCIO *		120 dias	470 UN	VONDER	VONDER	28/09/2023 - 08:55:46	34,97	16.435,90
43.318.713/0001-00 - L C E CALVET FILHO EMPREENDIMENTOS *		120 dias	470 UN	ONDA	ONDA	28/09/2023 - 10:14:36	34,97	16.435,90
49.464.926/0001-27 - LRF DISTRIBUIDORA LTDA *		120 dias	470 UN	PISTOLA P/ COLA QUENTE BASTÃO FINO	LEONORA	28/09/2023 - 12:46:14	34,97	16.435,90
49.774.175/0001-45 - F N LOBATO LTDA *		120 dias	470 UN	MBTECH	MBTECH	28/09/2023 - 14:47:17	24,48	11.505,60
28.766.496/0001-28 - ANTARES COMERCIO ATACADISTA LTDA *		120 dias	470 UN	Pistola Cola Quente de Bastão Fino	FUTURO	28/09/2023 - 16:46:48	34,97	16.435,90
91.824.383/0001-78 - Astor Staudt Comércio de Produtos Educativos Eireli EPP *		120 dias	470 UN	ONDA	ONDA	28/09/2023 - 16:52:52	34,97	16.435,90
45.281.794/0001-47 - C S MEDEIROS DISTRIBUIDORA LTDA *		120 dias	470 UN	WESTERN	WESTERN	28/09/2023 - 18:07:59	34,97	16.435,90
02.845.044/0001-48 - V L P SOARES *		90 dias	470 UN	-	-	28/09/2023 - 20:27:15	34,97	16.435,90
11.779.667/0001-50 - DISBEL PAPELARIA LTDA-ME *		120 dias	470 UN	Yins	Yins	28/09/2023 - 20:31:23	34,97	16.435,90
15.789.821/0001-26 - DISTRIBUIDORA FILADELFIA LTDA *		120 dias	470 UN	Leoarte	Leoarte	28/09/2023 - 21:36:27	34,97	16.435,90
48.873.069/0001-56 - D DE S SILVA LTDA *		120 dias	470 UN	Western	Western	29/09/2023 - 07:38:01	34,97	16.435,90
41.483.470/0001-30 - BRASIL ESCOLAR LTDA *		90 dias	470 UN	UND	GATE	29/09/2023 - 08:35:16	34,97	16.435,90

0163 - Pistola Elétrica para Cola Quente de Bastão Grosso. Especificações: material plástico com bico aplicador, gatilho para injeção da cola, tensão 220v, utilização com bastão grosso, potência de 17W/40W.

Fornecedor	Observação	Validade da proposta	Qtd.	Modelo	Marca/ Fabricante	Registrado em	Valor Unitário	Valor Total
48.774.203/0001-61 - L C A SILVA LTDA *		120 dias	470 UN	CIS	CIS	21/09/2023 - 15:10:01	27,71	13.023,70
47.418.539/0001-29 - FORT EMPREENDIMENTOS LTDA *		120 dias	470 UN	GRAMPLINE	GRAMPLINE	21/09/2023 - 15:15:33	38,00	17.860,00
43.681.732/0001-05 - A P M SEREJO LTDA *		120 dias	470 UN	Unidade	BRW	22/09/2023 - 08:44:54	41,35	19.434,50
11.430.463/0001-00 - A DE A RIBEIRO - COMERCIO *		120 dias	470 UN	VONDER	VONDER	28/09/2023 - 08:55:46	42,63	20.036,10
43.318.713/0001-00 - L C E CALVET FILHO EMPREENDIMENTOS *		120 dias	470 UN	ONDA	ONDA	28/09/2023 - 10:14:36	42,63	20.036,10
49.464.926/0001-27 - LRF DISTRIBUIDORA LTDA *		120 dias	470 UN	PISTOLA P/ COLA QUENTE BASTÃO GROSSO	LEONORA	28/09/2023 - 12:46:14	42,63	20.036,10
49.774.175/0001-45 - F N LOBATO LTDA *		120 dias	470 UN	MBTECH	MBTECH	28/09/2023 - 14:47:17	29,85	14.029,50
28.766.496/0001-28 - ANTARES COMERCIO ATACADISTA LTDA *		120 dias	470 UN	Pistola Cola Quente de Bastão Grosso	FUTURO	28/09/2023 - 16:46:48	42,63	20.036,10

portal de COMPRAS PÚBLICAS
A autenticidade do documento pode ser verificada no site https://validaarquivo.portaldecompraspublicas.com.br
Documento gerado eletronicamente no Portal de Compras Públicas em 09/10/2023 às 12:01:53.
Código verificador: 6C0D2D

91.824.383/0001-78 - Astor Staudt Comércio de Produtos Educativos Eireli EPP *	120 dias	470 UN	ONDA	ONDA	28/09/2023 - 16:52:52	42,63	20.036,10
45.281.794/0001-47 - C S MEDEIROS DISTRIBUIDORA LTDA *	120 dias	470 UN	WESTERN	WESTERN	28/09/2023 - 18:08:40	42,63	20.036,10
02.845.044/0001-48 - V L P SOARES *	90 dias	470 UN	-	-	28/09/2023 - 20:27:30	42,63	20.036,10
11.779.667/0001-50 - DISB`L PAPELARIA LTDA-ME *	120 dias	470 UN	Chischris	Chischris	28/09/2023 - 20:31:23	42,63	20.036,10
15.789.821/0001-26 - DISTRIBUIDORA FILADELFIA LTDA *	120 dias	470 UN	Barcelona	Barcelona	28/09/2023 - 21:36:27	42,63	20.036,10
48.873.069/0001-56 - D DE S SILVA LTDA *	120 dias	470 UN	Western	Western	29/09/2023 - 07:38:43	42,63	20.036,10
41.483.470/0001-30 - BRASIL ESCOLAR LTDA *	90 dias	470 UN	UND	GATE	29/09/2023 - 08:35:16	42,63	20.036,10

0164 - Quadro Aviso de Cortiça. Especificações: quadro com base em cortiça para fixação de aviso, dimensões de 100x80cm, moldura alumínio frisado natural 15mm frente X 13mm espessura, cantos arredondados.

Fornecedor	Observação	Validade da proposta	Qtd.	Modelo	Marca/ Fabricante	Registrado em	Valor Unitário	Valor Total
48.774.203/0001-61 - L C A SILVA LTDA *		120 dias	225 UN	STALO	STALO	21/09/2023 - 15:10:01	148,65	33.446,25
47.418.539/0001-29 - FORT EMPREENDIMENTOS LTDA *		120 dias	225 UN	SOUZA	SOUZA	21/09/2023 - 15:15:33	219,00	49.275,00
43.681.732/0001-05 - A P M SEREJO LTDA *		120 dias	225 UN	Unidade	SOUZA	22/09/2023 - 08:44:54	221,80	49.905,00
11.430.463/0001-00 - A DE A RIBEIRO - COMERCIO *		120 dias	225 UN	STALO	STALO	28/09/2023 - 08:55:46	228,66	51.448,50
51.228.218/0001-39 - J G DA CRUZ JUNIOR JJ REPRESENTACAO *		120 dias	225 UN	GFX COMERCIO	GFX COMERCIO	28/09/2023 - 09:26:10	228,66	51.448,50
49.464.926/0001-27 - LRF DISTRIBUIDORA LTDA *		120 dias	225 UN	QUADRO AVISO DE CORTIÇA 100 X 80	MADEMASTER	28/09/2023 - 12:46:15	228,66	51.448,50
49.774.175/0001-45 - F N LOBATO LTDA *		120 dias	225 UN	SOUZA	SOUZA	28/09/2023 - 14:47:17	160,08	36.018,00
28.766.496/0001-28 - ANTARES COMERCIO ATACADISTA LTDA *		120 dias	225 UN	Quadro Aviso de Cortiça	STALO	28/09/2023 - 16:46:48	228,66	51.448,50
33.614.584/0001-44 - COMERCIAL GOA EIRELI *		120 dias	225 UN	SOUZA	SOUZA	28/09/2023 - 17:40:38	228,66	51.448,50
45.281.794/0001-47 - C S MEDEIROS DISTRIBUIDORA LTDA *		120 dias	225 UN	WESTERN	WESTERN	28/09/2023 - 18:09:10	228,66	51.448,50
02.845.044/0001-48 - V L P SOARES *		90 dias	225 UN	-	-	28/09/2023 - 20:27:42	228,66	51.448,50
11.779.667/0001-50 - DISB`L PAPELARIA LTDA-ME *		120 dias	225 UN	GFX	GFX	28/09/2023 - 20:31:23	228,66	51.448,50
15.789.821/0001-26 - DISTRIBUIDORA FILADELFIA LTDA *		120 dias	225 UN	Board Net	Board Net	28/09/2023 - 21:36:27	228,66	51.448,50
48.873.069/0001-56 - D DE S SILVA LTDA *		120 dias	225 UN	STALO	STALO	29/09/2023 - 07:39:20	228,66	51.448,50
41.483.470/0001-30 - BRASIL ESCOLAR LTDA *		90 dias	225 UN	UND	SOUZA	29/09/2023 - 08:35:16	228,66	51.448,50

0165 - Reabastecedor de tinta p/ marcador para quadro branco c/ 40 ml, nas cores: azul /preto /verde /vermelho.

Fornecedor	Observação	Validade da proposta	Qtd.	Modelo	Marca/ Fabricante	Registrado em	Valor Unitário	Valor Total

portal de COMPRAS PÚBLICAS
A autenticidade do documento pode ser verificada no site https://validaarquivo.portaldecompraspublicas.com.br
Documento gerado eletronicamente no Portal de Compras Públicas em 09/10/2023 às 12:01:53.
Código verificador: 6C0D2D

48.774.203/0001-61 - L C A SILVA LTDA *	120 dias	2.000 UN	JOCAR OFFICE	JOCAR OFFICE	21/09/2023 - 15:10:01	8,23	16.460,00
47.418.539/0001-29 - FORT EMPREENDIMENTOS LTDA *	120 dias	2.000 UN	RADEX	RADEX	21/09/2023 - 15:15:33	11,50	23.000,00
43.681.732/0001-05 - A P M SEREJO LTDA *	120 dias	2.000 UN	Unidade	BRW	22/09/2023 - 08:44:54	12,28	24.560,00
11.430.463/0001-00 - A DE A RIBEIRO - COMERCIO *	120 dias	2.000 UN	RADEX	RADEX	28/09/2023 - 08:55:46	12,66	25.320,00
49.464.926/0001-27 - LRF DISTRIBUIDORA LTDA *	120 dias	2.000 UN	REABAST P/ MARC QD BRANCO 40ML	LEONORA	28/09/2023 - 12:46:17	12,66	25.320,00
49.774.175/0001-45 - F N LOBATO LTDA *	120 dias	2.000 UN	BRW	BRW	28/09/2023 - 14:47:17	8,86	17.720,00
91.824.383/0001-78 - Astor Staudt Comércio de Produtos Educativos Eireli EPP *	120 dias	2.000 UN	ONDA	ONDA	28/09/2023 - 16:52:52	12,66	25.320,00
45.281.794/0001-47 - C S MEDEIROS DISTRIBUIDORA LTDA *	120 dias	2.000 UN	KIT	KIT	28/09/2023 - 18:09:40	12,66	25.320,00
02.845.044/0001-48 - V L P SOARES *	90 dias	2.000 UN	-	-	28/09/2023 - 20:27:55	12,66	25.320,00
15.789.821/0001-26 - DISTRIBUIDORA FILADELFIA LTDA *	120 dias	2.000 UN	Pilot	Pilot	28/09/2023 - 21:36:27	12,66	25.320,00
48.873.069/0001-56 - D DE S SILVA LTDA *	120 dias	2.000 UN	Radex	Radex	29/09/2023 - 07:39:54	12,66	25.320,00
41.483.470/0001-30 - BRASIL ESCOLAR LTDA *	90 dias	2.000 UN	UND	JOCAR OFFICER	29/09/2023 - 08:35:16	12,66	25.320,00

0166 - Régua de escala (escalímetro) em plástico, medindo: 30 cm.

Fornecedor	Observação	Validade da proposta	Qtd.	Modelo	Marca/ Fabricante	Registrado em	Valor Unitário	Valor Total
48.774.203/0001-61 - L C A SILVA LTDA *		120 dias	800 UN	ACRIMET	ACRIMET	21/09/2023 - 15:10:01	19,02	15.216,00
47.418.539/0001-29 - FORT EMPREENDIMENTOS LTDA *		120 dias	800 UN	WALEU	WALEU	21/09/2023 - 15:15:33	28,00	22.400,00
43.681.732/0001-05 - A P M SEREJO LTDA *		120 dias	800 UN	Unidade	BRW	22/09/2023 - 08:44:54	28,38	22.704,00
11.430.463/0001-00 - A DE A RIBEIRO - COMERCIO *		120 dias	800 UN	DELLO	DELLO	28/09/2023 - 08:55:46	29,26	23.408,00
49.464.926/0001-27 - LRF DISTRIBUIDORA LTDA *		120 dias	800 UN	REGUA 30CM	WALEU	28/09/2023 - 12:46:17	29,26	23.408,00
49.774.175/0001-45 - F N LOBATO LTDA *		120 dias	800 UN	CIS	CIS	28/09/2023 - 14:47:17	20,48	16.384,00
28.766.496/0001-28 - ANTARES COMERCIO ATACADISTA LTDA *		120 dias	800 UN	Régua de escala medindo: 30 cm.	MAXCRIL	28/09/2023 - 16:46:48	29,26	23.408,00
91.824.383/0001-78 - Astor Staudt Comércio de Produtos Educativos Eireli EPP *		120 dias	800 UN	WALEU MAXCRIL	WALEU MAXCRIL	28/09/2023 - 16:52:52	29,26	23.408,00
33.614.584/0001-44 - COMERCIAL GOA EIRELI *		120 dias	800 UN	WALEU	WALEU	28/09/2023 - 17:40:38	29,26	23.408,00
45.281.794/0001-47 - C S MEDEIROS DISTRIBUIDORA LTDA *		120 dias	800 UN	KIT	KIT	28/09/2023 - 18:10:19	29,26	23.408,00
02.845.044/0001-48 - V L P SOARES *		90 dias	800 UN	-	-	28/09/2023 - 20:28:08	29,26	23.408,00
11.779.667/0001-50 - DISB´L PAPELARIA LTDA-ME *		120 dias	800 UN	Valeu	Valeu	28/09/2023 - 20:31:23	29,26	23.408,00
15.789.821/0001-26 - DISTRIBUIDORA FILADELFIA LTDA *		120 dias	800 UN	Tris	Tris	28/09/2023 - 21:36:27	29,26	23.408,00
48.873.069/0001-56 - D DE S SILVA LTDA *		120 dias	800 UN	Waleu	Waleu	29/09/2023 - 07:40:31	29,26	23.408,00
41.483.470/0001-30 - BRASIL ESCOLAR LTDA *		90 dias	800 UN	UND	WALEU	29/09/2023 - 08:35:16	29,26	23.408,00

portal de COMPRAS PÚBLICAS
A autenticidade do documento pode ser verificada no site https://validaarquivo.portaldecompraspublicas.com.br
Documento gerado eletronicamente no Portal de Compras Públicas em 09/10/2023 às 12:01:53.
Código verificador: 6C0D2D

0167 - Régua metálica com corpo em aço de 30cm.

Fornecedor	Observação	Validade da proposta	Qtd.	Modelo	Marca/ Fabricante	Registrado em	Valor Unitário	Valor Total
48.774.203/0001-61 - L C A SILVA LTDA *		120 dias	400 UN	ZAC	ZAC	21/09/2023 - 15:10:01	6,77	2.708,00
47.418.539/0001-29 - FORT EMPREENDIMENTOS LTDA *		120 dias	400 UN	WESTERN	WESTERN	21/09/2023 - 15:15:33	10,00	4.000,00
43.681.732/0001-05 - A P M SEREJO LTDA *		120 dias	400 UN	Unidade	BRW	22/09/2023 - 08:44:54	10,10	4.040,00
11.430.463/0001-00 - A DE A RIBEIRO - COMERCIO *		120 dias	400 UN	DELLO	DELLO	28/09/2023 - 08:55:46	10,41	4.164,00
49.464.926/0001-27 - LRF DISTRIBUIDORA LTDA *		120 dias	400 UN	REGUA METALICA 30CM	WALEU	28/09/2023 - 12:46:17	10,41	4.164,00
49.774.175/0001-45 - F N LOBATO LTDA *		120 dias	400 UN	MULTICOR	MULTICOR	28/09/2023 - 14:47:17	7,29	2.916,00
28.766.496/0001-28 - ANTARES COMERCIO ATACADISTA LTDA *		120 dias	400 UN	Régua metálica com corpo em aço de 30cm.	MAXCRIL	28/09/2023 - 16:46:48	10,41	4.164,00
91.824.383/0001-78 - Astor Staudt Comércio de Produtos Educativos Eireli EPP *		120 dias	400 UN	YINS	YINS	28/09/2023 - 16:52:52	10,41	4.164,00
45.281.794/0001-47 - C S MEDEIROS DISTRIBUIDORA LTDA *		120 dias	400 UN	KIT	KIT	28/09/2023 - 18:13:09	10,41	4.164,00
02.845.044/0001-48 - V L P SOARES *		90 dias	400 UN	-	-	28/09/2023 - 20:28:21	10,41	4.164,00
11.779.667/0001-50 - DISB`L PAPELARIA LTDA-ME *		120 dias	400 UN	Valeu	Valeu	28/09/2023 - 20:31:23	10,41	4.164,00
15.789.821/0001-26 - DISTRIBUIDORA FILADELFIA LTDA *		120 dias	400 UN	Waleu	Waleu	28/09/2023 - 21:36:27	10,41	4.164,00
48.873.069/0001-56 - D DE S SILVA LTDA *		120 dias	400 UN	Waleu	Waleu	29/09/2023 - 07:41:24	10,41	4.164,00
41.483.470/0001-30 - BRASIL ESCOLAR LTDA *		90 dias	400 UN	UND	WALEU	29/09/2023 - 08:35:16	10,41	4.164,00

0168 - Stencil ABC, 75mm, para cartazes escolares e artesanato, caixa com 37 un cada.

Fornecedor	Observação	Validade da proposta	Qtd.	Modelo	Marca/ Fabricante	Registrado em	Valor Unitário	Valor Total
48.774.203/0001-61 - L C A SILVA LTDA *		120 dias	200 CX	COMPACTOR	COMPACTOR	21/09/2023 - 15:10:01	23,06	4.612,00
47.418.539/0001-29 - FORT EMPREENDIMENTOS LTDA *		120 dias	200 CX	COMPACTOR	COMPACTOR	21/09/2023 - 15:15:33	35,00	7.000,00
43.681.732/0001-05 - A P M SEREJO LTDA *		120 dias	200 CX	Caixa	INOVANEW	22/09/2023 - 08:44:54	34,41	6.882,00
11.430.463/0001-00 - A DE A RIBEIRO - COMERCIO *		120 dias	200 CX	COMPACTOR	COMPACTOR	28/09/2023 - 08:55:46	35,47	7.094,00
49.464.926/0001-27 - LRF DISTRIBUIDORA LTDA *		120 dias	200 CX	STENCIL ABC 75MM CX C/ 37	COMPACTOR	28/09/2023 - 12:46:18	35,47	7.094,00
49.774.175/0001-45 - F N LOBATO LTDA *		120 dias	200 CX	COMPACTOR	COMPACTOR	28/09/2023 - 14:47:17	24,83	4.966,00
45.281.794/0001-47 - C S MEDEIROS DISTRIBUIDORA LTDA *		120 dias	200 CX	LSS	LSS	28/09/2023 - 18:13:12	35,47	7.094,00
02.845.044/0001-48 - V L P SOARES *		90 dias	200 CX	-	-	28/09/2023 - 20:28:34	35,47	7.094,00
11.779.667/0001-50 - DISB`L PAPELARIA LTDA-ME *		120 dias	200 CX	Hardcopy	Hardcopy	28/09/2023 - 20:31:23	35,47	7.094,00

portal de COMPRAS PÚBLICAS
A autenticidade do documento pode ser verificada no site https://validaarquivo.portaldecompraspublicas.com.br
Documento gerado eletronicamente no Portal de Compras Públicas em 09/10/2023 às 12:01:53.
Código verificador: 6C0D2D

15.789.821/0001-26 - DISTRIBUIDORA FILADELFIA LTDA *		120 dias	200 CX	Compactor	Compactor	28/09/2023 - 21:36:27	35,47	7.094,00
48.873.069/0001-56 - D DE S SILVA LTDA *		120 dias	200 CX	compactor	compactor	29/09/2023 - 07:42:06	35,41	7.082,00
41.483.470/0001-30 - BRASIL ESCOLAR LTDA *		90 dias	200 CX	CX	COMPACTOR	29/09/2023 - 08:35:16	35,47	7.094,00

0169 - Tesoura de picotar, zig zag, ponta arredondada, para papeis com gramatura de até 90g, material plástico e aço inox - te1001.

Fornecedor	Observação	Validade da proposta	Qtd.	Modelo	Marca/ Fabricante	Registrado em	Valor Unitário	Valor Total
48.774.203/0001-61 - L C A SILVA LTDA *		120 dias	200 UN	CIS	CIS	21/09/2023 - 15:10:01	10,48	2.096,00
47.418.539/0001-29 - FORT EMPREENDIMENTOS LTDA *		120 dias	200 UN	GRAMPLINE	GRAMPLINE	21/09/2023 - 15:15:33	16,00	3.200,00
43.681.732/0001-05 - A P M SEREJO LTDA *		120 dias	200 UN	Unidade	BRW	22/09/2023 - 08:44:54	15,63	3.126,00
11.430.463/0001-00 - A DE A RIBEIRO - COMERCIO *		120 dias	200 UN	LEO&LEO	LEO&LEO	28/09/2023 - 08:55:46	16,11	3.222,00
43.318.713/0001-00 - L C E CALVET FILHO EMPREENDIMENTOS *		120 dias	200 UN	GRAMP LINE	GRAMP LINE	28/09/2023 - 10:14:36	16,11	3.222,00
49.464.926/0001-27 - LRF DISTRIBUIDORA LTDA *		120 dias	200 UN	TESOURA DE PICOTAR	LEONORA	28/09/2023 - 12:46:18	16,11	3.222,00
49.774.175/0001-45 - F N LOBATO LTDA *		120 dias	200 UN	BRW	BRW	28/09/2023 - 14:47:17	11,28	2.256,00
42.910.701/0001-08 - CAMILA L FERREIRA LTDA *		120 dias	200 UN	ZIGZAG	ZIGZAG	28/09/2023 - 16:03:03	16,11	3.222,00
28.766.496/0001-28 - ANTARES COMERCIO ATACADISTA LTDA *		120 dias	200 UN	Tesoura de picotar, zig zag	ONDA PRO	28/09/2023 - 16:46:48	16,11	3.222,00
91.824.383/0001-78 - Astor Staudt Comércio de Produtos Educativos Eireli EPP *		120 dias	200 UN	ONDA	ONDA	28/09/2023 - 16:52:52	16,11	3.222,00
45.281.794/0001-47 - C S MEDEIROS DISTRIBUIDORA LTDA *		120 dias	200 UN	COLOR	COLOR	28/09/2023 - 18:13:42	16,11	3.222,00
02.845.044/0001-48 - V L P SOARES *		90 dias	200 UN	-	-	28/09/2023 - 20:28:48	16,11	3.222,00
11.779.667/0001-50 - DISB L PAPELARIA LTDA-ME *		120 dias	200 UN	Vision	Vision	28/09/2023 - 20:31:23	16,11	3.222,00
15.789.821/0001-26 - DISTRIBUIDORA FILADELFIA LTDA *		120 dias	200 UN	Zig Zag	Zig Zag	28/09/2023 - 21:36:27	16,11	3.222,00
48.873.069/0001-56 - D DE S SILVA LTDA *		120 dias	200 UN	cis	cis	29/09/2023 - 07:42:29	16,11	3.222,00
41.483.470/0001-30 - BRASIL ESCOLAR LTDA *		90 dias	200 UN	UND	JOCAR OFFICER	29/09/2023 - 08:35:16	16,11	3.222,00

0170 - Tesoura Escolar. Especificações: comprimento 13cm, lâmina em aço inox e cabo em polipropileno em cores variadas, ponta arredondada, atóxico.

Fornecedor	Observação	Validade da proposta	Qtd.	Modelo	Marca/ Fabricante	Registrado em	Valor Unitário	Valor Total
48.774.203/0001-61 - L C A SILVA LTDA *		120 dias	4.510 UN	CIS	CIS	21/09/2023 - 15:10:01	4,13	18.626,30
47.418.539/0001-29 - FORT EMPREENDIMENTOS LTDA *		120 dias	4.510 UN	TRIS	TRIS	21/09/2023 - 15:15:33	5,90	26.609,00
43.681.732/0001-05 - A P M SEREJO LTDA *		120 dias	4.510 UN	Unidade	BRW	22/09/2023 - 08:44:54	6,16	27.781,60
17.063.632/0001-05 - A.A. DISTRIBUICAO E IMPORTACAO DE ARTIGOS DE DECORACAO LTDA *		120 dias	4.510 UN	BE ART	BE ART	27/09/2023 - 17:03:09	6,35	28.638,50

portal de COMPRAS PÚBLICAS
A autenticidade do documento pode ser verificada no site https://validaarquivo.portaldecompraspublicas.com.br
Documento gerado eletronicamente no Portal de Compras Públicas em 09/10/2023 às 12:01:53.
Código verificador: 6C0D2D

11.430.463/0001-00 - A DE A RIBEIRO - COMERCIO *	120 dias	4.510 UN	LEO&LEO	LEO&LEO	28/09/2023 - 08:55:46	6,35	28.638,50
43.318.713/0001-00 - L C E CALVET FILHO EMPREENDIMENTOS *	120 dias	4.510 UN	MASTERPRINT	MASTERPRINT	28/09/2023 - 10:14:36	6,35	28.638,50
49.464.926/0001-27 - LRF DISTRIBUIDORA LTDA *	120 dias	4.510 UN	TESOURA ESCOLAR	LEONORA	28/09/2023 - 12:46:19	6,35	28.638,50
49.774.175/0001-45 - F N LOBATO LTDA *	120 dias	4.510 UN	MASTERPRINT	MASTERPRINT	28/09/2023 - 14:47:17	4,45	20.069,50
42.910.701/0001-08 - CAMILA L FERREIRA LTDA *	120 dias	4.510 UN	BLISTER	BLISTER	28/09/2023 - 16:04:01	6,35	28.638,50
28.766.496/0001-28 - ANTARES COMERCIO ATACADISTA LTDA *	120 dias	4.510 UN	Tesoura Escolar 13cm	NOX	28/09/2023 - 16:46:48	6,35	28.638,50
91.824.383/0001-78 - Astor Staudt Comércio de Produtos Educativos Eireli EPP *	120 dias	4.510 UN	KAZ	KAZ	28/09/2023 - 16:52:52	6,35	28.638,50
33.614.584/0001-44 - COMERCIAL GOA EIRELI *	120 dias	4.510 UN	BRW	BRW	28/09/2023 - 17:40:38	6,35	28.638,50
45.281.794/0001-47 - C S MEDEIROS DISTRIBUIDORA LTDA *	120 dias	4.510 UN	COLOR	COLOR	28/09/2023 - 18:14:11	6,35	28.638,50
02.845.044/0001-48 - V L P SOARES *	90 dias	4.510 UN	-	-	28/09/2023 - 20:29:10	6,35	28.638,50
11.779.667/0001-50 - DISB`L PAPELARIA LTDA-ME *	120 dias	4.510 UN	Masterprin	Masterprint	28/09/2023 - 20:31:23	6,35	28.638,50
15.789.821/0001-26 - DISTRIBUIDORA FILADELFIA LTDA *	120 dias	4.510 UN	Cis	Cis	28/09/2023 - 21:36:27	6,35	28.638,50
48.873.069/0001-56 - D DE S SILVA LTDA *	120 dias	4.510 UN	cis	cis	29/09/2023 - 07:43:10	6,35	28.638,50
41.483.470/0001-30 - BRASIL ESCOLAR LTDA *	90 dias	4.510 UN	UND	JOCAR OFFICER	29/09/2023 - 08:35:16	6,35	28.638,50

0171 - Tinta para carimbo, na cor azul, tubo de 40ml, auto entintado.

Fornecedor	Observação	Validade da proposta	Qtd.	Modelo	Marca/ Fabricante	Registrado em	Valor Unitário	Valor Total
48.774.203/0001-61 - L C A SILVA LTDA *		120 dias	80 UN	PILOT	PILOT	21/09/2023 - 15:10:01	5,81	464,80
47.418.539/0001-29 - FORT EMPREENDIMENTOS LTDA *		120 dias	80 UN	RADEX	RADEX	21/09/2023 - 15:15:33	8,90	712,00
43.681.732/0001-05 - A P M SEREJO LTDA *		120 dias	80 UN	Unidade	BRW	22/09/2023 - 08:44:54	8,67	693,60
11.430.463/0001-00 - A DE A RIBEIRO - COMERCIO *		120 dias	80 UN	RADEX	RADEX	28/09/2023 - 08:55:46	8,94	715,20
43.318.713/0001-00 - L C E CALVET FILHO EMPREENDIMENTOS *		120 dias	80 UN	RADEX	RADEX	28/09/2023 - 10:14:36	8,94	715,20
49.464.926/0001-27 - LRF DISTRIBUIDORA LTDA *		120 dias	80 UN	TINTA P/C ARIMBO 40ML AZUL	GRAMPLINE	28/09/2023 - 12:46:19	8,94	715,20
49.774.175/0001-45 - F N LOBATO LTDA *		120 dias	80 UN	RADEX	RADEX	28/09/2023 - 14:47:17	6,26	500,80
28.766.496/0001-28 - ANTARES COMERCIO ATACADISTA LTDA *		120 dias	80 UN	Tinta para carimbo, na cor azul	JAPAN	28/09/2023 - 16:46:48	8,94	715,20
91.824.383/0001-78 - Astor Staudt Comércio de Produtos Educativos Eireli EPP *		120 dias	80 UN	JAPAN STAMP	JAPAN STAMP	28/09/2023 - 16:52:52	8,94	715,20
45.281.794/0001-47 - C S MEDEIROS DISTRIBUIDORA LTDA *		120 dias	80 UN	MAGIFIX	MAGIFIX	28/09/2023 - 18:14:44	8,94	715,20
02.845.044/0001-48 - V L P SOARES *		90 dias	80 UN	-	-	28/09/2023 - 20:29:45	8,94	715,20
11.779.667/0001-50 - DISB`L PAPELARIA LTDA-ME *		120 dias	80 UN	Carbrink	Carbrink	28/09/2023 - 20:31:23	8,94	715,20

portal de COMPRAS PÚBLICAS
A autenticidade do documento pode ser verificada no site https://validaarquivo.portaldecompraspublicas.com.br
Documento gerado eletronicamente no Portal de Compras Públicas em 09/10/2023 às 12:01:53.
Código verificador: 6C0D2D

15.789.821/0001-26 - DISTRIBUIDORA FILADELFIA LTDA *	120 dias	80 UN	Radex	Radex	28/09/2023 - 21:36:27	8,94	715,20
48.873.069/0001-56 - D DE S SILVA LTDA *	120 dias	80 UN	Radex	Radex	29/09/2023 - 07:43:58	8,94	715,20
41.483.470/0001-30 - BRASIL ESCOLAR LTDA *	90 dias	80 UN	UND	RADEX	29/09/2023 - 08:35:16	8,94	715,20

0172 - Tinta para carimbo, na cor preta, tubo de 40ml, auto entintado.

Fornecedor	Observação	Validade da proposta	Qtd.	Modelo	Marca/ Fabricante	Registrado em	Valor Unitário	Valor Total
48.774.203/0001-61 - L C A SILVA LTDA *		120 dias	80 UN	PILOT	PILOT	21/09/2023 - 15:10:01	5,82	465,60
47.418.539/0001-29 - FORT EMPREENDIMENTOS LTDA *		120 dias	80 UN	RADEX	RADEX	21/09/2023 - 15:15:33	8,90	712,00
43.681.732/0001-05 - A P M SEREJO LTDA *		120 dias	80 UN	Unidade	BRW	22/09/2023 - 08:44:54	8,67	693,60
11.430.463/0001-00 - A DE A RIBEIRO - COMERCIO *		120 dias	80 UN	RADEX	RADEX	28/09/2023 - 08:55:46	8,94	715,20
43.318.713/0001-00 - L C E CALVET FILHO EMPREENDIMENTOS *		120 dias	80 UN	RADEX	RADEX	28/09/2023 - 10:14:36	8,94	715,20
49.464.926/0001-27 - LRF DISTRIBUIDORA LTDA *		120 dias	80 UN	TINTA P/C ARIMBO 40ML PRETA	GRAMPLINE	28/09/2023 - 12:46:19	8,94	715,20
49.774.175/0001-45 - F N LOBATO LTDA *		120 dias	80 UN	RADEX	RADEX	28/09/2023 - 14:47:17	6,26	500,80
28.766.496/0001-28 - ANTARES COMERCIO ATACADISTA LTDA *		120 dias	80 UN	Tinta para carimbo, na cor preta	JAPAN	28/09/2023 - 16:46:48	8,94	715,20
91.824.383/0001-78 - Astor Staudt Comércio de Produtos Educativos Eireli EPP *		120 dias	80 UN	JAPAN STAMP	JAPAN STAMP	28/09/2023 - 16:52:52	8,94	715,20
45.281.794/0001-47 - C S MEDEIROS DISTRIBUIDORA LTDA *		120 dias	80 UN	MAGIFIX	MAGIFIX	28/09/2023 - 18:15:16	8,94	715,20
02.845.044/0001-48 - V L P SOARES *		90 dias	80 UN	-	-	28/09/2023 - 20:29:58	8,94	715,20
11.779.667/0001-50 - DISB L PAPELARIA LTDA-ME *		120 dias	80 UN	Carbrink	Carbrink	28/09/2023 - 20:31:23	8,94	715,20
15.789.821/0001-26 - DISTRIBUIDORA FILADELFIA LTDA *		120 dias	80 UN	Radex	Radex	28/09/2023 - 21:36:27	8,94	715,20
48.873.069/0001-56 - D DE S SILVA LTDA *		120 dias	80 UN	radex	Radex	29/09/2023 - 07:44:26	8,94	715,20
41.483.470/0001-30 - BRASIL ESCOLAR LTDA *		90 dias	80 UN	UND	RADEX	29/09/2023 - 08:35:16	8,94	715,20

Declarações

11.430.463/0001-00 - A DE A RIBEIRO - COMERCIO

Declaro cumprir os requisitos de habilitação e que as declarações informadas são veridicas, conforme parágrafos 4° e 5° do art. 26 do decreto 10.024/2019.

Declaro não possuir em sua cadeia produtiva, empregados executando trabalho degradante ou forçado, nos termos do inciso III e IV do art.1° e no inciso III do art.5° da Constituição Federal.

Declaro para fins do inciso XXXIII do artigo 7° da Constituição Federal, com redação dada pela Emenda Constitucional, nº 20/98, que não emprega menores de dezoito anos em trabalho noturno, perigoso ou insalubre e de que qualquer trabalho a menores de 16 anos.

Declaro para os devidos fins legais, conforme o disposto no inciso°V do art. 27 da Lei 8666, de 21 de junho de 1993, acrescido pela Lei 9854, de 27 de outubro de 1999, que não emprega menor de dezoito anos em trabalho noturno, perigoso ou insalubre e não emprega menor de dezesseis anos.

Declaro para os devidos fins legais que conheço todas as regras do edital, bem como todos os requisitos de habilitação e que minha proposta está em conformidade com as exigências do instrumento convocatório.

Declaro para os devidos fins legais, em cumprimento ao exigido no edital, que até a presente data inexistem fatos impeditivos para a habilitação no presente processo licitatório, ciente da obrigatoriedade de declarar ocorrências posteriores.

Declaro para os devidos fins legais, em cumprimento ao exigido no edital, que concordo em entregar a garantia contratual, conforme prevê o Artigo . nº. 56 da Lei nº 8.666, no ato da assinatura do contrato.

Declaro que estou ciente e concordo com as condições contidas no edital e seus anexos, bem como de que cumpro plenamente os requisitos de habilitação definidos no edital.

portal de COMPRAS PÚBLICAS
A autenticidade do documento pode ser verificada no site https://validaarquivo.portaldecompraspublicas.com.br
Documento gerado eletronicamente no Portal de Compras Públicas em 09/10/2023 às 12:01:53.
Código verificador: 6C0D2D

Declaro sob as penas da lei, que até a presente data inexistem fatos impeditivos para sua habilitação no presente processo licitatório, ciente da obrigatoriedade de declarar ocorrências posteriores.

Sob pena de desclassificação, declaro que minhas propostas econômicas compreendem a integralidade dos custos para atendimento dos direitos trabalhistas assegurados na Constituição Federal, nas leis trabalhistas, nas normas infralegais, nas convenções coletivas de trabalho e nos termos de ajustamento de conduta vigentes na data de entrega das propostas.

Que a proposta foi elaborada de forma independente, nos termos da Instrução Normativa SLTI/MP nº 2, de 16 de setembro de 2009.

Declaro para os devidos fins legais, sem prejuízo das sanções e multas previstas neste ato convocatório, ESTAR enquadrado como ME/EPP/COOP conforme Lei Complementar 123, de 14 de dezembro de 2006, cujos termos declaro conhecer na integra, ESTANDO apto, portanto, a exercer o direito de preferência.Declaro ter ciência que a declaração que fiz sobre meu enquadramento como ME/EPP/COOP conforme a LC 123/2006 NÃO ESTÁ de acordo com o meu cadastro no sistema, podendo gerar necessidade de comprovação ao final do processo licitatório e constando em ata.

43.681.732/0001-05 - A P M SEREJO LTDA

Declaro cumprir os requisitos de habilitação e que as declarações informadas são verídicas, conforme parágrafos 4° e 5° do art. 26 do decreto 10.024/2019.

Declaro não possuir em sua cadeia produtiva, empregados executando trabalho degradante ou forçado, nos termos do inciso III e IV do art.1° e no inciso III do art.5° da Constituição Federal.

Declaro para fins do inciso XXXIII do artigo 7° da Constituição Federal, com redação dada pela Emenda Constitucional, nº 20/98, que não emprega menores de dezoito anos em trabalho noturno, perigoso ou insalubre e de que qualquer trabalho a menores de 16 anos.

Declaro para os devidos fins legais, conforme o disposto no inciso V do art. 27 da Lei 8666, de 21 de junho de 1993, acrescido pela Lei 9854, de 27 de outubro de 1999, que não emprega menor de dezoito anos em trabalho noturno, perigoso ou insalubre e não emprega menor de dezesseis anos.

Declaro para os devidos fins legais que conheço todas as regras do edital, bem como todos os requisitos de habilitação e que minha proposta está em conformidade com as exigências do instrumento convocatório.

Declaro para os devidos fins legais, em cumprimento ao exigido no edital, que até a presente data inexistem fatos impeditivos para a habilitação no presente processo licitatório, ciente da obrigatoriedade de declarar ocorrências posteriores.

Declaro para os devidos fins legais, em cumprimento ao exigido no edital, que concordo em entregar a garantia contratual, conforme prevê o Artigo . nº, 56 da Lei nº 8.666, no ato da assinatura do contrato.

Declaro que estou ciente e concordo com as condições contidas no edital e seus anexos, bem como de que cumpro plenamente os requisitos de habilitação definidos no edital.

Declaro sob as penas da lei, que até a presente data inexistem fatos impeditivos para sua habilitação no presente processo licitatório, ciente da obrigatoriedade de declarar ocorrências posteriores.

Sob pena de desclassificação, declaro que minhas propostas econômicas compreendem a integralidade dos custos para atendimento dos direitos trabalhistas assegurados na Constituição Federal, nas leis trabalhistas, nas normas infralegais, nas convenções coletivas de trabalho e nos termos de ajustamento de conduta vigentes na data de entrega das propostas.

Que a proposta foi elaborada de forma independente, nos termos da Instrução Normativa SLTI/MP nº 2, de 16 de setembro de 2009.

Declaro para os devidos fins legais, sem prejuízo das sanções e multas previstas neste ato convocatório, ESTAR enquadrado como ME/EPP/COOP conforme Lei Complementar 123, de 14 de dezembro de 2006, cujos termos declaro conhecer na integra, ESTANDO apto, portanto, a exercer o direito de preferência.Declaro ter ciência que a declaração que fiz sobre meu enquadramento como ME/EPP/COOP conforme a LC 123/2006 NÃO ESTÁ de acordo com o meu cadastro no sistema, podendo gerar necessidade de comprovação ao final do processo licitatório e constando em ata.

48.774.203/0001-61 - L C A SILVA LTDA

Declaro cumprir os requisitos de habilitação e que as declarações informadas são verídicas, conforme parágrafos 4° e 5° do art. 26 do decreto 10.024/2019.

Declaro não possuir em sua cadeia produtiva, empregados executando trabalho degradante ou forçado, nos termos do inciso III e IV do art.1° e no inciso III do art.5° da Constituição Federal.

Declaro para fins do inciso XXXIII do artigo 7° da Constituição Federal, com redação dada pela Emenda Constitucional, nº 20/98, que não emprega menores de dezoito anos em trabalho noturno, perigoso ou insalubre e de que qualquer trabalho a menores de 16 anos.

Declaro para os devidos fins legais, conforme o disposto no inciso V do art. 27 da Lei 8666, de 21 de junho de 1993, acrescido pela Lei 9854, de 27 de outubro de 1999, que não emprega menor de dezoito anos em trabalho noturno, perigoso ou insalubre e não emprega menor de dezesseis anos.

Declaro para os devidos fins legais que conheço todas as regras do edital, bem como todos os requisitos de habilitação e que minha proposta está em conformidade com as exigências do instrumento convocatório.

Declaro para os devidos fins legais, em cumprimento ao exigido no edital, que até a presente data inexistem fatos impeditivos para a habilitação no presente processo licitatório, ciente da obrigatoriedade de declarar ocorrências posteriores.

Declaro para os devidos fins legais, em cumprimento ao exigido no edital, que concordo em entregar a garantia contratual, conforme prevê o Artigo . nº, 56 da Lei nº 8.666, no ato da assinatura do contrato.

Declaro que estou ciente e concordo com as condições contidas no edital e seus anexos, bem como de que cumpro plenamente os requisitos de habilitação definidos no edital.

Declaro sob as penas da lei, que até a presente data inexistem fatos impeditivos para sua habilitação no presente processo licitatório, ciente da obrigatoriedade de declarar ocorrências posteriores.

Sob pena de desclassificação, declaro que minhas propostas econômicas compreendem a integralidade dos custos para atendimento dos direitos trabalhistas assegurados na Constituição Federal, nas leis trabalhistas, nas normas infralegais, nas convenções coletivas de trabalho e nos termos de ajustamento de conduta vigentes na data de entrega das propostas.

Que a proposta foi elaborada de forma independente, nos termos da Instrução Normativa SLTI/MP nº 2, de 16 de setembro de 2009.

Declaro para os devidos fins legais, sem prejuízo das sanções e multas previstas neste ato convocatório, ESTAR enquadrado como ME/EPP/COOP conforme Lei Complementar 123, de 14 de dezembro de 2006, cujos termos declaro conhecer na integra, ESTANDO apto, portanto, a exercer o direito de preferência.Declaro ter ciência que a declaração que fiz sobre meu enquadramento como ME/EPP/COOP conforme a LC 123/2006 NÃO ESTÁ de acordo com o meu cadastro no sistema, podendo gerar necessidade de comprovação ao final do processo licitatório e constando em ata.

47.418.539/0001-29 - FORT EMPREENDIMENTOS LTDA

Declaro cumprir os requisitos de habilitação e que as declarações informadas são verídicas, conforme parágrafos 4° e 5° do art. 26 do decreto 10.024/2019.

Declaro não possuir em sua cadeia produtiva, empregados executando trabalho degradante ou forçado, nos termos do inciso III e IV do art.1° e no inciso III do art.5° da Constituição Federal.

Declaro para fins do inciso XXXIII do artigo 7° da Constituição Federal, com redação dada pela Emenda Constitucional, nº 20/98, que não emprega menores de dezoito anos em trabalho noturno, perigoso ou insalubre e de que qualquer trabalho a menores de 16 anos.

Declaro para os devidos fins legais, conforme o disposto no inciso V do art. 27 da Lei 8666, de 21 de junho de 1993, acrescido pela Lei 9854, de 27 de outubro de 1999, que não emprega menor de dezoito anos em trabalho noturno, perigoso ou insalubre e não emprega menor de dezesseis anos.

Declaro para os devidos fins legais que conheço todas as regras do edital, bem como todos os requisitos de habilitação e que minha proposta esta em conformidade com as exigências do instrumento convocatório.

Declaro para os devidos fins legais, em cumprimento ao exigido no edital, que até a presente data inexistem fatos impeditivos para a habilitação no presente processo licitatório, ciente da obrigatoriedade de declarar ocorrências posteriores.

Declaro para os devidos fins legais, em cumprimento ao exigido no edital, que concordo em entregar a garantia contratual, conforme prevê o Artigo . nº. 56 da Lei nº 8.666, no ato da assinatura do contrato.

Declaro que estou ciente e concordo com as condições contidas no edital e seus anexos, bem como de que cumpro plenamente os requisitos de habilitação definidos no edital.

Declaro sob as penas da lei, que até a presente data inexistem fatos impeditivos para sua habilitação no presente processo licitatório, ciente da obrigatoriedade de declarar ocorrências posteriores.

Sob pena de desclassificação, declaro que minhas propostas econômicas compreendem a integralidade dos custos para atendimento dos direitos trabalhistas assegurados na Constituição Federal, nas leis trabalhistas, nas normas infralegais, nas convenções coletivas de trabalho e nos termos de ajustamento de conduta vigentes na data de entrega das propostas.

Que a proposta foi elaborada de forma independente, nos termos da Instrução Normativa SLTI/MP nº 2, de 16 de setembro de 2009.

Declaro para os devidos fins legais, sem prejuízo das sanções e multas previstas neste ato convocatório, ESTAR enquadrado como ME/EPP/COOP conforme Lei Complementar 123, de 14 de dezembro de 2006, cujos termos declaro conhecer na íntegra, ESTANDO apto, portanto, a exercer o direito de preferência.Declaro ter ciência que a declaração que fiz sobre meu enquadramento como ME/EPP/COOP conforme a LC 123/2006 NÃO ESTÁ de acordo com o meu cadastro no sistema, podendo gerar necessidade de comprovação ao final do processo licitatório e constando em ata.

38.715.572/0001-20 - F M MEIRA EIRELI

Declaro cumprir os requisitos de habilitação e que as declarações informadas são veridicas, conforme parágrafos 4° e 5° do art. 26 do decreto 10.024/2019.

Declaro não possuir em sua cadeia produtiva, empregados executando trabalho degradante ou forçado, nos termos do inciso III e IV do art.1º e no inciso III do art.5º da Constituição Federal.

Declaro para fins do inciso XXXIII do artigo 7° da Constituição Federal, com redação dada pela Emenda Constitucional, nº 20/98, que não emprega menores de dezoito anos em trabalho noturno, perigoso ou insalubre e de que qualquer trabalho a menores de 16 anos.

Declaro para os devidos fins legais, conforme o disposto no inciso V do art. 27 da Lei 8666, de 21 de junho de 1993, acrescido pela Lei 9854, de 27 de outubro de 1999, que não emprega menor de dezoito anos em trabalho noturno, perigoso ou insalubre e não emprega menor de dezesseis anos.

Declaro para os devidos fins legais que conheço todas as regras do edital, bem como todos os requisitos de habilitação e que minha proposta está em conformidade com as exigências do instrumento convocatório.

Declaro para os devidos fins legais, em cumprimento ao exigido no edital, que até a presente data inexistem fatos impeditivos para a habilitação no presente processo licitatório, ciente da obrigatoriedade de declarar ocorrências posteriores.

Declaro para os devidos fins legais, em cumprimento ao exigido no edital, que concordo em entregar a garantia contratual, conforme prevê o Artigo . nº. 56 da Lei nº 8.666, no ato da assinatura do contrato.

Declaro que estou ciente e concordo com as condições contidas no edital e seus anexos, bem como de que cumpro plenamente os requisitos de habilitação definidos no edital.

Declaro sob as penas da lei, que até a presente data inexistem fatos impeditivos para sua habilitação no presente processo licitatório, ciente da obrigatoriedade de declarar ocorrências posteriores.

Sob pena de desclassificação, declaro que minhas propostas econômicas compreendem a integralidade dos custos para atendimento dos direitos trabalhistas assegurados na Constituição Federal, nas leis trabalhistas, nas normas infralegais, nas convenções coletivas de trabalho e nos termos de ajustamento de conduta vigentes na data de entrega das propostas.

Que a proposta foi elaborada de forma independente, nos termos da Instrução Normativa SLTI/MP nº 2, de 16 de setembro de 2009.

Declaro para os devidos fins legais, sem prejuízo das sanções e multas previstas neste ato convocatório, ESTAR enquadrado como ME/EPP/COOP conforme Lei Complementar 123, de 14 de dezembro de 2006, cujos termos declaro conhecer na íntegra, ESTANDO apto, portanto, a exercer o direito de preferência.Declaro ter ciência que a declaração que fiz sobre meu enquadramento como ME/EPP/COOP conforme a LC 123/2006 NÃO ESTÁ de acordo com o meu cadastro no sistema, podendo gerar necessidade de comprovação ao final do processo licitatório e constando em ata.

45.740.175/0001-73 - G. M. BAUER COMERCIO E LICITACOES

Declaro cumprir os requisitos de habilitação e que as declarações informadas são veridicas, conforme parágrafos 4° e 5° do art. 26 do decreto 10.024/2019.

Declaro não possuir em sua cadeia produtiva, empregados executando trabalho degradante ou forçado, nos termos do inciso III e IV do art.1º e no inciso III do art.5º da Constituição Federal.

Declaro para fins do inciso XXXIII do artigo 7° da Constituição Federal, com redação dada pela Emenda Constitucional, nº 20/98, que não emprega menores de dezoito anos em trabalho noturno, perigoso ou insalubre e de que qualquer trabalho a menores de 16 anos.

Declaro para os devidos fins legais, conforme o disposto no inciso V do art. 27 da Lei 8666, de 21 de junho de 1993, acrescido pela Lei 9854, de 27 de outubro de 1999, que não emprega menor de dezoito anos em trabalho noturno, perigoso ou insalubre e não emprega menor de dezesseis anos.

Declaro para os devidos fins legais que conheço todas as regras do edital, bem como todos os requisitos de habilitação e que minha proposta está em conformidade com as exigências do instrumento convocatório.

Declaro para os devidos fins legais, em cumprimento ao exigido no edital, que até a presente data inexistem fatos impeditivos para a habilitação no presente processo licitatório, ciente da obrigatoriedade de declarar ocorrências posteriores.

Declaro para os devidos fins legais, em cumprimento ao exigido no edital, que concordo em entregar a garantia contratual, conforme prevê o Artigo . nº. 56 da Lei nº 8.666, no ato da assinatura do contrato.

Declaro que estou ciente e concordo com as condições contidas no edital e seus anexos, bem como de que cumpro plenamente os requisitos de habilitação definidos no edital.

Declaro sob as penas da lei, que até a presente data inexistem fatos impeditivos para sua habilitação no presente processo licitatório, ciente da obrigatoriedade de declarar ocorrências posteriores.

Sob pena de desclassificação, declaro que minhas propostas econômicas compreendem a integralidade dos custos para atendimento dos direitos trabalhistas assegurados na Constituição Federal, nas leis trabalhistas, nas normas infralegais, nas convenções coletivas de trabalho e nos termos de ajustamento de conduta vigentes na data de entrega das propostas.

portal de COMPRAS PÚBLICAS
A autenticidade do documento pode ser verificada no site https://validaarquivo.portaldecompraspublicas.com.br
Documento gerado eletronicamente no Portal de Compras Públicas em 09/10/2023 às 12:01:53.
Código verificador: 6C0D2D

Que a proposta foi elaborada de forma independente, nos termos da Instrução Normativa SLTI/MP nº 2, de 16 de setembro de 2009.

Declaro para os devidos fins legais, sem prejuízo das sanções e multas previstas neste ato convocatório, ESTAR enquadrado como ME/EPP/COOP conforme Lei Complementar 123, de 14 de dezembro de 2006, cujos termos declaro conhecer na íntegra, ESTANDO apto, portanto, a exercer o direito de preferência.Declaro ter ciência que a declaração que fiz sobre meu enquadramento como ME/EPP/COOP conforme a LC 123/2006 NÃO ESTÁ de acordo com o meu cadastro no sistema, podendo gerar necessidade de comprovação ao final do processo licitatório e constando em ata.

28.766.496/0001-28 - ANTARES COMERCIO ATACADISTA LTDA

Declaro cumprir os requisitos de habilitação e que as declarações informadas são verídicas, conforme parágrafos 4° e 5° do art. 26 do decreto 10.024/2019.

Declaro não possuir em sua cadeia produtiva, empregados executando trabalho degradante ou forçado, nos termos do inciso III e IV do art.1° e no inciso III do art.5° da Constituição Federal.

Declaro para fins do inciso XXXIII do artigo 7° da Constituição Federal, com redação dada pela Emenda Constitucional, nº 20/98, que não emprega menores de dezoito anos em trabalho noturno, perigoso ou insalubre e de que qualquer trabalho a menores de 16 anos.

Declaro para os devidos fins legais, conforme o disposto no inciso V do art. 27 da Lei 8666, de 21 de junho de 1993, acrescido pela Lei 9854, de 27 de outubro de 1999, que não emprega menor de dezoito anos em trabalho noturno, perigoso ou insalubre e não emprega menor de dezesseis anos.

Declaro para os devidos fins legais que conheço todas as regras do edital, bem como todos os requisitos de habilitação e que minha proposta está em conformidade com as exigências do instrumento convocatório.

Declaro para os devidos fins legais, em cumprimento ao exigido no edital, que até a presente data inexistem fatos impeditivos para a habilitação no presente processo licitatório, ciente da obrigatoriedade de declarar ocorrências posteriores.

Declaro para os devidos fins legais, em cumprimento ao exigido no edital, que concordo em entregar a garantia contratual, conforme prevê o Artigo , nº. 56 da Lei nº 8.666, no ato da assinatura do contrato.

Declaro que estou ciente e concordo com as condições contidas no edital e seus anexos, bem como de que cumpro plenamente os requisitos de habilitação definidos no edital.

Declaro sob as penas da lei, que até a presente data inexistem fatos impeditivos para sua habilitação no presente processo licitatório, ciente da obrigatoriedade de declarar ocorrências posteriores.

Sob pena de desclassificação, declaro que minhas propostas econômicas compreendem a integralidade dos custos para atendimento dos direitos trabalhistas assegurados na Constituição Federal, nas leis trabalhistas, nas normas infralegais, nas convenções coletivas de trabalho e nos termos de ajustamento de conduta vigentes na data de entrega das propostas.

Que a proposta foi elaborada de forma independente, nos termos da Instrução Normativa SLTI/MP nº 2, de 16 de setembro de 2009.

Declaro para os devidos fins legais, sem prejuízo das sanções e multas previstas neste ato convocatório, ESTAR enquadrado como ME/EPP/COOP conforme Lei Complementar 123, de 14 de dezembro de 2006, cujos termos declaro conhecer na íntegra, ESTANDO apto, portanto, a exercer o direito de preferência.Declaro ter ciência que a declaração que fiz sobre meu enquadramento como ME/EPP/COOP conforme a LC 123/2006 NÃO ESTÁ de acordo com o meu cadastro no sistema, podendo gerar necessidade de comprovação ao final do processo licitatório e constando em ata.

04.609.906/0001-69 - BAZAR DISTRIBUIDORA DE UTILIDADES E DECORACOES LTDA

Declaro cumprir os requisitos de habilitação e que as declarações informadas são verídicas, conforme parágrafos 4° e 5° do art. 26 do decreto 10.024/2019.

Declaro não possuir em sua cadeia produtiva, empregados executando trabalho degradante ou forçado, nos termos do inciso III e IV do art.1° e no inciso III do art.5° da Constituição Federal.

Declaro para fins do inciso XXXIII do artigo 7° da Constituição Federal, com redação dada pela Emenda Constitucional, nº 20/98, que não emprega menores de dezoito anos em trabalho noturno, perigoso ou insalubre e de que qualquer trabalho a menores de 16 anos.

Declaro para os devidos fins legais, conforme o disposto no inciso V do art. 27 da Lei 8666, de 21 de junho de 1993, acrescido pela Lei 9854, de 27 de outubro de 1999, que não emprega menor de dezoito anos em trabalho noturno, perigoso ou insalubre e não emprega menor de dezesseis anos.

Declaro para os devidos fins legais que conheço todas as regras do edital, bem como todos os requisitos de habilitação e que minha proposta está em conformidade com as exigências do instrumento convocatório.

Declaro para os devidos fins legais, em cumprimento ao exigido no edital, que até a presente data inexistem fatos impeditivos para a habilitação no presente processo licitatório, ciente da obrigatoriedade de declarar ocorrências posteriores.

Declaro para os devidos fins legais, em cumprimento ao exigido no edital, que concordo em entregar a garantia contratual, conforme prevê o Artigo , nº. 56 da Lei nº 8.666, no ato da assinatura do contrato.

Declaro que estou ciente e concordo com as condições contidas no edital e seus anexos, bem como de que cumpro plenamente os requisitos de habilitação definidos no edital.

Declaro sob as penas da lei, que até a presente data inexistem fatos impeditivos para sua habilitação no presente processo licitatório, ciente da obrigatoriedade de declarar ocorrências posteriores.

Sob pena de desclassificação, declaro que minhas propostas econômicas compreendem a integralidade dos custos para atendimento dos direitos trabalhistas assegurados na Constituição Federal, nas leis trabalhistas, nas normas infralegais, nas convenções coletivas de trabalho e nos termos de ajustamento de conduta vigentes na data de entrega das propostas.

Que a proposta foi elaborada de forma independente, nos termos da Instrução Normativa SLTI/MP nº 2, de 16 de setembro de 2009.

Declaro para os devidos fins legais, sem prejuízo das sanções e multas previstas neste ato convocatório, ESTAR enquadrado como ME/EPP/COOP conforme Lei Complementar 123, de 14 de dezembro de 2006, cujos termos declaro conhecer na íntegra, ESTANDO apto, portanto, a exercer o direito de preferência.Declaro ter ciência que a declaração que fiz sobre meu enquadramento como ME/EPP/COOP conforme a LC 123/2006 NÃO ESTÁ de acordo com o meu cadastro no sistema, podendo gerar necessidade de comprovação ao final do processo licitatório e constando em ata.

44.385.244/0001-05 - PIAUI SERVICOS E LOCACAO LTDA

Declaro cumprir os requisitos de habilitação e que as declarações informadas são verídicas, conforme parágrafos 4° e 5° do art. 26 do decreto 10.024/2019.

Declaro não possuir em sua cadeia produtiva, empregados executando trabalho degradante ou forçado, nos termos do inciso III e IV do art.1° e no inciso III do art.5° da Constituição Federal.

Declaro para fins do inciso XXXIII do artigo 7° da Constituição Federal, com redação dada pela Emenda Constitucional, nº 20/98, que não emprega menores de dezoito anos em trabalho noturno, perigoso ou insalubre e de que qualquer trabalho a menores de 16 anos.

Declaro para os devidos fins legais, conforme o disposto no inciso V do art. 27 da Lei 8666, de 21 de junho de 1993, acrescido pela Lei 9854, de 27 de outubro de 1999, que não emprega menor de dezoito anos em trabalho noturno, perigoso ou insalubre e não emprega menor de dezesseis anos.

Declaro para os devidos fins legais que conheço todas as regras do edital, bem como todos os requisitos de habilitação e que minha proposta está em conformidade com as exigências do instrumento convocatório.

portal de COMPRAS PÚBLICAS
A autenticidade do documento pode ser verificada no site https://validaarquivo.portaldecompraspublicas.com.br
Documento gerado eletronicamente no Portal de Compras Públicas em 09/10/2023 às 12:01:53.
Código verificador: 6C0D2D

Declaro para os devidos fins legais, em cumprimento ao exigido no edital, que ate a presente data inexistem fatos impeditivos para a habilitação no presente processo licitatório, ciente da obrigatoriedade de declarar ocorrências posteriores.

Declaro para os devidos fins legais, em cumprimento ao exigido no edital, que concordo em entregar a garantia contratual, conforme prevê o Artigo , nº, 56 da Lei nº 8.666, no ato da assinatura do contrato.

Declaro que estou ciente e concordo com as condições contidas no edital e seus anexos, bem como de que cumpro plenamente os requisitos de habilitação definidos no edital.

Declaro sob as penas da lei, que até a presente data inexistem fatos impeditivos para sua habilitação no presente processo licitatorio, ciente da obrigatoriedade de declarar ocorrências posteriores.

Sob pena de desclassificação, declaro que minhas propostas econômicas compreendem a integralidade dos custos para atendimento dos direitos trabalhistas assegurados na Constituição Federal, nas leis trabalhistas, nas normas infralegais, nas convenções coletivas de trabalho e nos termos de ajustamento de conduta vigentes na data de entrega das propostas.

Que a proposta foi elaborada de forma independente, nos termos da Instrução Normativa SLTI/MP nº 2, de 16 de setembro de 2009.

Declaro para os devidos fins legais, sem prejuízo das sanções e multas previstas neste ato convocatório, ESTAR enquadrado como ME/EPP/COOP conforme Lei Complementar 123, de 14 de dezembro de 2006, cujos termos declaro conhecer na íntegra, ESTANDO apto, portanto, a exercer o direito de preferência.Declaro ter ciência que a declaração que fiz sobre meu enquadramento como ME/EPP/COOP conforme a LC 123/2006 NÃO ESTÁ de acordo com o meu cadastro no sistema, podendo gerar necessidade de comprovação ao final do processo licitatório e constando em ata.

17.063.632/0001-05 - A.A. DISTRIBUICAO E IMPORTACAO DE ARTIGOS DE DECORACAO LTDA

Declaro cumprir os requisitos de habilitação e que as declarações informadas são verídicas, conforme parágrafos 4° e 5° do art. 26 do decreto 10.024/2019.

Declaro não possuir em sua cadeia produtiva, empregados executando trabalho degradante ou forçado, nos termos do inciso III e IV do art.1º e no inciso III do art.5º da Constituição Federal.

Declaro para fins do inciso XXXIII do artigo 7° da Constituição Federal, com redação dada pela Emenda Constitucional, nº 20/98, que não emprega menores de dezoito anos em trabalho noturno, perigoso ou insalubre e de que qualquer trabalho a menores de 16 anos.

Declaro para os devidos fins legais, conforme o disposto no inciso V do art. 27 da Lei 8666, de 21 de junho de 1993, acrescido pela Lei 9854, de 27 de outubro de 1999, que não emprega menor de dezoito anos em trabalho noturno, perigoso ou insalubre e não emprega menor de dezesseis anos.

Declaro para os devidos fins legais que conheço todas as regras do edital, bem como todos os requisitos de habilitação e que minha proposta esta em conformidade com as exigências do instrumento convocatório.

Declaro para os devidos fins legais, em cumprimento ao exigido no edital, que até a presente data inexistem fatos impeditivos para a habilitação no presente processo licitatório, ciente da obrigatoriedade de declarar ocorrências posteriores.

Declaro para os devidos fins legais, em cumprimento ao exigido no edital, que concordo em entregar a garantia contratual, conforme prevê o Artigo , nº, 56 da Lei nº 8.666, no ato da assinatura do contrato.

Declaro que estou ciente e concordo com as condições contidas no edital e seus anexos, bem como de que cumpro plenamente os requisitos de habilitação definidos no edital.

Declaro sob as penas da lei, que até a presente data inexistem fatos impeditivos para sua habilitação no presente processo licitatório, ciente da obrigatoriedade de declarar ocorrências posteriores.

Sob pena de desclassificação, declaro que minhas propostas econômicas compreendem a integralidade dos custos para atendimento dos direitos trabalhistas assegurados na Constituição Federal, nas leis trabalhistas, nas normas infralegais, nas convenções coletivas de trabalho e nos termos de ajustamento de conduta vigentes na data de entrega das propostas.

Que a proposta foi elaborada de forma independente, nos termos da Instrução Normativa SLTI/MP nº 2, de 16 de setembro de 2009.

Declaro para os devidos fins legais, sem prejuízo das sanções e multas previstas neste ato convocatório, ESTAR enquadrado como ME/EPP/COOP conforme Lei Complementar 123, de 14 de dezembro de 2006, cujos termos declaro conhecer na íntegra, ESTANDO apto, portanto, a exercer o direito de preferência.Declaro ter ciência que a declaração que fiz sobre meu enquadramento como ME/EPP/COOP conforme a LC 123/2006 NÃO ESTÁ de acordo com o meu cadastro no sistema, podendo gerar necessidade de comprovação ao final do processo licitatório e constando em ata.

45.281.794/0001-47 - C S MEDEIROS DISTRIBUIDORA LTDA

Declaro cumprir os requisitos de habilitação e que as declarações informadas são verídicas, conforme parágrafos 4° e 5° do art. 26 do decreto 10.024/2019.

Declaro não possuir em sua cadeia produtiva, empregados executando trabalho degradante ou forçado, nos termos do inciso III e IV do art.1º e no inciso III do art.5º da Constituição Federal.

Declaro para fins do inciso XXXIII do artigo 7° da Constituição Federal, com redação dada pela Emenda Constitucional, nº 20/98, que não emprega menores de dezoito anos em trabalho noturno, perigoso ou insalubre e de que qualquer trabalho a menores de 16 anos.

Declaro para os devidos fins legais, conforme o disposto no inciso V do art. 27 da Lei 8666, de 21 de junho de 1993, acrescido pela Lei 9854, de 27 de outubro de 1999, que não emprega menor de dezoito anos em trabalho noturno, perigoso ou insalubre e não emprega menor de dezesseis anos.

Declaro para os devidos fins legais que conheço todas as regras do edital, bem como todos os requisitos de habilitação e que minha proposta está em conformidade com as exigências do instrumento convocatório.

Declaro para os devidos fins legais, em cumprimento ao exigido no edital, que até a presente data inexistem fatos impeditivos para a habilitação no presente processo licitatório, ciente da obrigatoriedade de declarar ocorrências posteriores.

Declaro para os devidos fins legais, em cumprimento ao exigido no edital, que concordo em entregar a garantia contratual, conforme prevê o Artigo , nº, 56 da Lei nº 8.666, no ato da assinatura do contrato.

Declaro que estou ciente e concordo com as condições contidas no edital e seus anexos, bem como de que cumpro plenamente os requisitos de habilitação definidos no edital.

Declaro sob as penas da lei, que até a presente data inexistem fatos impeditivos para sua habilitação no presente processo licitatório, ciente da obrigatoriedade de declarar ocorrências posteriores.

Sob pena de desclassificação, declaro que minhas propostas econômicas compreendem a integralidade dos custos para atendimento dos direitos trabalhistas assegurados na Constituição Federal, nas leis trabalhistas, nas normas infralegais, nas convenções coletivas de trabalho e nos termos de ajustamento de conduta vigentes na data de entrega das propostas.

Que a proposta foi elaborada de forma independente, nos termos da Instrução Normativa SLTI/MP nº 2, de 16 de setembro de 2009.

Declaro para os devidos fins legais, sem prejuízo das sanções e multas previstas neste ato convocatório, ESTAR enquadrado como ME/EPP/COOP conforme Lei Complementar 123, de 14 de dezembro de 2006, cujos termos declaro conhecer na íntegra, ESTANDO apto, portanto, a exercer o direito de preferência.Declaro ter ciência que a declaração que fiz sobre meu enquadramento como ME/EPP/COOP conforme a LC 123/2006 NÃO ESTÁ de acordo com o meu cadastro no sistema, podendo gerar necessidade de comprovação ao final do processo licitatório e constando em ata.

portal de COMPRAS PÚBLICAS
A autenticidade do documento pode ser verificada no site https://validaarquivo.portaldecompraspublicas.com.br
Documento gerado eletronicamente no Portal de Compras Públicas em 09/10/2023 às 12:01:53.
Código verificador: 6C0D2D

51.228.218/0001-39 - J G DA CRUZ JUNIOR JJ REPRESENTACAO

Declaro cumprir os requisitos de habilitação e que as declarações informadas são veridicas, conforme parágrafos 4° e 5° do art. 26 do decreto 10.024/2019.

Declaro não possuir em sua cadeia produtiva, empregados executando trabalho degradante ou forçado, nos termos do inciso III e IV do art.1º e no inciso III do art.5º da Constituição Federal.

Declaro para fins do inciso XXXIII do artigo 7° da Constituição Federal, com redação dada pela Emenda Constitucional, nº 20/98, que não emprega menores de dezoito anos em trabalho noturno, perigoso ou insalubre e de que qualquer trabalho a menores de 16 anos.

Declaro para os devidos fins legais, conforme o disposto no inciso V do art. 27 da Lei 8666, de 21 de junho de 1993, acrescido pela Lei 9854, de 27 de outubro de 1999, que não emprega menor de dezoito anos em trabalho noturno, perigoso ou insalubre e não emprega menor de dezesseis anos.

Declaro para os devidos fins legais que conheço todas as regras do edital, bem como todos os requisitos de habilitação e que minha proposta está em conformidade com as exigências do instrumento convocatório.

Declaro para os devidos fins legais, em cumprimento ao exigido no edital, que até a presente data inexistem fatos impeditivos para a habilitação no presente processo licitatório, ciente da obrigatoriedade de declarar ocorrências posteriores.

Declaro para os devidos fins legais, em cumprimento ao exigido no edital, que concordo em entregar a garantia contratual, conforme prevê o Artigo , nº, 56 da Lei nº 8.666, no ato da assinatura do contrato.

Declaro que estou ciente e concordo com as condições contidas no edital e seus anexos, bem como de que cumpro plenamente os requisitos de habilitação definidos no edital.

Declaro sob as penas da lei, que até a presente data inexistem fatos impeditivos para sua habilitação no presente processo licitatório, ciente da obrigatoriedade de declarar ocorrências posteriores.

Sob pena de desclassificação, declaro que minhas propostas econômicas compreendem a integralidade dos custos para atendimento dos direitos trabalhistas assegurados na Constituição Federal, nas leis trabalhistas, nas normas infralegais, nas convenções coletivas de trabalho e nos termos de ajustamento de conduta vigentes na data de entrega das propostas.

Que a proposta foi elaborada de forma independente, nos termos da Instrução Normativa SLTI/MP nº 2, de 16 de setembro de 2009.

Declaro para os devidos fins legais, sem prejuízo das sanções e multas previstas neste ato convocatório, ESTAR enquadrado como ME/EPP/COOP conforme Lei Complementar 123, de 14 de dezembro de 2006, cujos termos declaro conhecer na íntegra, ESTANDO apto, portanto, a exercer o direito de preferência.Declaro ter ciência que a declaração que fiz sobre meu enquadramento como ME/EPP/COOP conforme a LC 123/2006 NÃO ESTÁ de acordo com o meu cadastro no sistema, podendo gerar necessidade de comprovação ao final do processo licitatório e constando em ata.

39.232.093/0001-15 - VR SERVIÇOS & COMERCIO LTDA

Declaro cumprir os requisitos de habilitação e que as declarações informadas são verídicas, conforme parágrafos 4° e 5° do art. 26 do decreto 10.024/2019.

Declaro não possuir em sua cadeia produtiva, empregados executando trabalho degradante ou forçado, nos termos do inciso III e IV do art.1º e no inciso III do art.5º da Constituição Federal.

Declaro para fins do inciso XXXIII do artigo 7° da Constituição Federal, com redação dada pela Emenda Constitucional, nº 20/98, que não emprega menores de dezoito anos em trabalho noturno, perigoso ou insalubre e de que qualquer trabalho a menores de 16 anos.

Declaro para os devidos fins legais, conforme o disposto no inciso V do art. 27 da Lei 8666, de 21 de junho de 1993, acrescido pela Lei 9854, de 27 de outubro de 1999, que não emprega menor de dezoito anos em trabalho noturno, perigoso ou insalubre e não emprega menor de dezesseis anos.

Declaro para os devidos fins legais que conheço todas as regras do edital, bem como todos os requisitos de habilitação e que minha proposta está em conformidade com as exigências do instrumento convocatório.

Declaro para os devidos fins legais, em cumprimento ao exigido no edital, que até a presente data inexistem fatos impeditivos para a habilitação no presente processo licitatório, ciente da obrigatoriedade de declarar ocorrências posteriores.

Declaro para os devidos fins legais, em cumprimento ao exigido no edital, que concordo em entregar a garantia contratual, conforme prevê o Artigo , nº, 56 da Lei nº 8.666, no ato da assinatura do contrato.

Declaro que estou ciente e concordo com as condições contidas no edital e seus anexos, bem como de que cumpro plenamente os requisitos de habilitação definidos no edital.

Declaro sob as penas da lei, que até a presente data inexistem fatos impeditivos para sua habilitação no presente processo licitatório, ciente da obrigatoriedade de declarar ocorrências posteriores.

Sob pena de desclassificação, declaro que minhas propostas econômicas compreendem a integralidade dos custos para atendimento dos direitos trabalhistas assegurados na Constituição Federal, nas leis trabalhistas, nas normas infralegais, nas convenções coletivas de trabalho e nos termos de ajustamento de conduta vigentes na data de entrega das propostas.

Que a proposta foi elaborada de forma independente, nos termos da Instrução Normativa SLTI/MP nº 2, de 16 de setembro de 2009.

Declaro para os devidos fins legais, sem prejuízo das sanções e multas previstas neste ato convocatório, ESTAR enquadrado como ME/EPP/COOP conforme Lei Complementar 123, de 14 de dezembro de 2006, cujos termos declaro conhecer na íntegra, ESTANDO apto, portanto, a exercer o direito de preferência.Declaro ter ciência que a declaração que fiz sobre meu enquadramento como ME/EPP/COOP conforme a LC 123/2006 NÃO ESTÁ de acordo com o meu cadastro no sistema, podendo gerar necessidade de comprovação ao final do processo licitatório e constando em ata.

43.318.713/0001-00 - L C E CALVET FILHO EMPREENDIMENTOS

Declaro cumprir os requisitos de habilitação e que as declarações informadas são verídicas, conforme parágrafos 4° e 5° do art. 26 do decreto 10.024/2019.

Declaro não possuir em sua cadeia produtiva, empregados executando trabalho degradante ou forçado, nos termos do inciso III e IV do art.1º e no inciso III do art.5º da Constituição Federal.

Declaro para fins do inciso XXXIII do artigo 7° da Constituição Federal, com redação dada pela Emenda Constitucional, nº 20/98, que não emprega menores de dezoito anos em trabalho noturno, perigoso ou insalubre e de que qualquer trabalho a menores de 16 anos.

Declaro para os devidos fins legais, conforme o disposto no inciso V do art. 27 da Lei 8666, de 21 de junho de 1993, acrescido pela Lei 9854, de 27 de outubro de 1999, que não emprega menor de dezoito anos em trabalho noturno, perigoso ou insalubre e não emprega menor de dezesseis anos.

Declaro para os devidos fins legais que conheço todas as regras do edital, bem como todos os requisitos de habilitação e que minha proposta está em conformidade com as exigências do instrumento convocatório.

Declaro para os devidos fins legais, em cumprimento ao exigido no edital, que até a presente data inexistem fatos impeditivos para a habilitação no presente processo licitatório, ciente da obrigatoriedade de declarar ocorrências posteriores.

Declaro para os devidos fins legais, em cumprimento ao exigido no edital, que concordo em entregar a garantia contratual, conforme prevê o Artigo , nº, 56 da Lei nº 8.666, no ato da assinatura do contrato.

Declaro que estou ciente e concordo com as condições contidas no edital e seus anexos, bem como de que cumpro plenamente os requisitos de habilitação definidos no edital.

portal de COMPRAS PÚBLICAS
A autenticidade do documento pode ser verificada no site https://validaarquivo.portaldecompraspublicas.com.br
Documento gerado eletronicamente no Portal de Compras Públicas em 09/10/2023 às 12:01:53.
Código verificador: 6C0D2D

Declaro sob as penas da lei, que até a presente data inexistem fatos impeditivos para sua habilitação no presente processo licitatório, ciente da obrigatoriedade de declarar ocorrências posteriores.

Sob pena de desclassificação, declaro que minhas propostas econômicas compreendem a integralidade dos custos para atendimento dos direitos trabalhistas assegurados na Constituição Federal, nas leis trabalhistas, nas normas infralegais, nas convenções coletivas de trabalho e nos termos de ajustamento de conduta vigentes na data de entrega das propostas.

Que a proposta foi elaborada de forma independente, nos termos da Instrução Normativa SLTI/MP nº 2, de 16 de setembro de 2009.

Declaro para os devidos fins legais, sem prejuízo das sanções e multas previstas neste ato convocatório, ESTAR enquadrado como ME/EPP/COOP conforme Lei Complementar 123, de 14 de dezembro de 2006, cujos termos declaro conhecer na íntegra, ESTANDO apto, portanto, a exercer o direito de preferência.Declaro ter ciência que a declaração que fiz sobre meu enquadramento como ME/EPP/COOP conforme a LC 123/2006 NÃO ESTÁ de acordo com o meu cadastro no sistema, podendo gerar necessidade de comprovação ao final do processo licitatório e constando em ata.

00.535.560/0001-40 - LPK LTDA

Declaro cumprir os requisitos de habilitação e que as declarações informadas são verídicas, conforme parágrafos 4° e 5° do art. 26 do decreto 10.024/2019.

Declaro não possuir em sua cadeia produtiva, empregados executando trabalho degradante ou forçado, nos termos do inciso III e IV do art.1° e no inciso III do art.5° da Constituição Federal.

Declaro para fins do inciso XXXIII do artigo 7° da Constituição Federal, com redação dada pela Emenda Constitucional, nº 20/98, que não emprega menores de dezoito anos em trabalho noturno, perigoso ou insalubre e de que qualquer trabalho a menores de 16 anos.

Declaro para os devidos fins legais, conforme o disposto no inciso V do art. 27 da Lei 8666, de 21 de junho de 1993, acrescido pela Lei 9854, de 27 de outubro de 1999, que não emprega menor de dezoito anos em trabalho noturno, perigoso ou insalubre e não emprega menor de dezesseis anos.

Declaro para os devidos fins legais que conheço todas as regras do edital, bem como todos os requisitos de habilitação e que minha proposta está em conformidade com as exigências do instrumento convocatório.

Declaro para os devidos fins legais, em cumprimento ao exigido no edital, que até a presente data inexistem fatos impeditivos para a habilitação no presente processo licitatório, ciente da obrigatoriedade de declarar ocorrências posteriores.

Declaro para os devidos fins legais, em cumprimento ao exigido no edital, que concordo em entregar a garantia contratual, conforme prevê o Artigo . nº. 56 da Lei nº 8.666, no ato da assinatura do contrato.

Declaro que estou ciente e concordo com as condições contidas no edital e seus anexos, bem como de que cumpro plenamente os requisitos de habilitação definidos no edital.

Declaro sob as penas da lei, que até a presente data inexistem fatos impeditivos para sua habilitação no presente processo licitatório, ciente da obrigatoriedade de declarar ocorrências posteriores.

Sob pena de desclassificação, declaro que minhas propostas econômicas compreendem a integralidade dos custos para atendimento dos direitos trabalhistas assegurados na Constituição Federal, nas leis trabalhistas, nas normas infralegais, nas convenções coletivas de trabalho e nos termos de ajustamento de conduta vigentes na data de entrega das propostas.

Que a proposta foi elaborada de forma independente, nos termos da Instrução Normativa SLTI/MP nº 2, de 16 de setembro de 2009.

Declaro para os devidos fins legais, sem prejuízo das sanções e multas previstas neste ato convocatório, ESTAR enquadrado como ME/EPP/COOP conforme Lei Complementar 123, de 14 de dezembro de 2006, cujos termos declaro conhecer na íntegra, ESTANDO apto, portanto, a exercer o direito de preferência.Declaro ter ciência que a declaração que fiz sobre meu enquadramento como ME/EPP/COOP conforme a LC 123/2006 NÃO ESTÁ de acordo com o meu cadastro no sistema, podendo gerar necessidade de comprovação ao final do processo licitatório e constando em ata.

49.774.175/0001-45 - F N LOBATO LTDA

Declaro cumprir os requisitos de habilitação e que as declarações informadas são verídicas, conforme parágrafos 4° e 5° do art. 26 do decreto 10.024/2019.

Declaro não possuir em sua cadeia produtiva, empregados executando trabalho degradante ou forçado, nos termos do inciso III e IV do art.1° e no inciso III do art.5° da Constituição Federal.

Declaro para fins do inciso XXXIII do artigo 7° da Constituição Federal, com redação dada pela Emenda Constitucional, nº 20/98, que não emprega menores de dezoito anos em trabalho noturno, perigoso ou insalubre e de que qualquer trabalho a menores de 16 anos.

Declaro para os devidos fins legais, conforme o disposto no inciso V do art. 27 da Lei 8666, de 21 de junho de 1993, acrescido pela Lei 9854, de 27 de outubro de 1999, que não emprega menor de dezoito anos em trabalho noturno, perigoso ou insalubre e não emprega menor de dezesseis anos.

Declaro para os devidos fins legais que conheço todas as regras do edital, bem como todos os requisitos de habilitação e que minha proposta está em conformidade com as exigências do instrumento convocatório.

Declaro para os devidos fins legais, em cumprimento ao exigido no edital, que até a presente data inexistem fatos impeditivos para a habilitação no presente processo licitatório, ciente da obrigatoriedade de declarar ocorrências posteriores.

Declaro para os devidos fins legais, em cumprimento ao exigido no edital, que concordo em entregar a garantia contratual, conforme prevê o Artigo . nº. 56 da Lei nº 8.666, no ato da assinatura do contrato.

Declaro que estou ciente e concordo com as condições contidas no edital e seus anexos, bem como de que cumpro plenamente os requisitos de habilitação definidos no edital.

Declaro sob as penas da lei, que até a presente data inexistem fatos impeditivos para sua habilitação no presente processo licitatório, ciente da obrigatoriedade de declarar ocorrências posteriores.

Sob pena de desclassificação, declaro que minhas propostas econômicas compreendem a integralidade dos custos para atendimento dos direitos trabalhistas assegurados na Constituição Federal, nas leis trabalhistas, nas normas infralegais, nas convenções coletivas de trabalho e nos termos de ajustamento de conduta vigentes na data de entrega das propostas.

Que a proposta foi elaborada de forma independente, nos termos da Instrução Normativa SLTI/MP nº 2, de 16 de setembro de 2009.

Declaro para os devidos fins legais, sem prejuízo das sanções e multas previstas neste ato convocatório, ESTAR enquadrado como ME/EPP/COOP conforme Lei Complementar 123, de 14 de dezembro de 2006, cujos termos declaro conhecer na íntegra, ESTANDO apto, portanto, a exercer o direito de preferência.Declaro ter ciência que a declaração que fiz sobre meu enquadramento como ME/EPP/COOP conforme a LC 123/2006 NÃO ESTÁ de acordo com o meu cadastro no sistema, podendo gerar necessidade de comprovação ao final do processo licitatório e constando em ata.

33.614.584/0001-44 - COMERCIAL GOA EIRELI

Declaro cumprir os requisitos de habilitação e que as declarações informadas são verídicas, conforme parágrafos 4° e 5° do art. 26 do decreto 10.024/2019.

Declaro não possuir em sua cadeia produtiva, empregados executando trabalho degradante ou forçado, nos termos do inciso III e IV do art.1° e no inciso III do art.5° da Constituição Federal.

portal de COMPRAS PÚBLICAS
A autenticidade do documento pode ser verificada no site https://validaarquivo.portaldecompraspublicas.com.br
Documento gerado eletronicamente no Portal de Compras Públicas em 09/10/2023 às 12:01:53.
Código verificador: 6C0D2D

Declaro para fins do inciso XXXIII do artigo 7° da Constituição Federal, com redação dada pela Emenda Constitucional, nº 20/98, que não emprega menores de dezoito anos em trabalho noturno, perigoso ou insalubre e de que qualquer trabalho a menores de 16 anos.

Declaro para os devidos fins legais, conforme o disposto no inciso V do art. 27 da Lei 8666, de 21 de junho de 1993, acrescido pela Lei 9854, de 27 de outubro de 1999, que não emprega menor de dezoito anos em trabalho noturno, perigoso ou insalubre e não emprega menor de dezesseis anos.

Declaro para os devidos fins legais que conheço todas as regras do edital, bem como todos os requisitos de habilitação e que minha proposta está em conformidade com as exigências do instrumento convocatório.

Declaro para os devidos fins legais, em cumprimento ao exigido no edital, que até a presente data inexistem fatos impeditivos para a habilitação no presente processo licitatório, ciente da obrigatoriedade de declarar ocorrências posteriores.

Declaro para os devidos fins legais, em cumprimento ao exigido no edital, que concordo em entregar a garantia contratual, conforme prevê o Artigo . nº. 56 da Lei nº 8.666, no ato da assinatura do contrato.

Declaro que estou ciente e concordo com as condições contidas no edital e seus anexos, bem como de que cumpro plenamente os requisitos de habilitação definidos no edital.

Declaro sob as penas da lei, que até a presente data inexistem fatos impeditivos para sua habilitação no presente processo licitatório, ciente da obrigatoriedade de declarar ocorrências posteriores.

Sob pena de desclassificação, declaro que minhas propostas econômicas compreendem a integralidade dos custos para atendimento dos direitos trabalhistas assegurados na Constituição Federal, nas leis trabalhistas, nas normas infralegais, nas convenções coletivas de trabalho e nos termos de ajustamento de conduta vigentes na data de entrega das propostas.

Que a proposta foi elaborada de forma independente, nos termos da Instrução Normativa SLTI/MP nº 2, de 16 de setembro de 2009.

Declaro para os devidos fins legais, sem prejuízo das sanções e multas previstas neste ato convocatório, ESTAR enquadrado como ME/EPP/COOP conforme Lei Complementar 123, de 14 de dezembro de 2006, cujos termos declaro conhecer na íntegra, ESTANDO apto, portanto, a exercer o direito de preferência.Declaro ter ciência que a declaração que fiz sobre meu enquadramento como ME/EPP/COOP conforme a LC 123/2006 NÃO ESTÁ de acordo com o meu cadastro no sistema, podendo gerar necessidade de comprovação ao final do processo licitatório e constando em ata.

49.464.926/0001-27 - LRF DISTRIBUIDORA LTDA

Declaro cumprir os requisitos de habilitação e que as declarações informadas são veridicas, conforme parágrafos 4° e 5° do art. 26 do decreto 10.024/2019.

Declaro não possuir em sua cadeia produtiva, empregados executando trabalho degradante ou forçado, nos termos do inciso III e IV do art.1° e no inciso III do art.5° da Constituição Federal.

Declaro para fins do inciso XXXIII do artigo 7° da Constituição Federal, com redação dada pela Emenda Constitucional, nº 20/98, que não emprega menores de dezoito anos em trabalho noturno, perigoso ou insalubre e de que qualquer trabalho a menores de 16 anos.

Declaro para os devidos fins legais, conforme o disposto no inciso V do art. 27 da Lei 8666, de 21 de junho de 1993, acrescido pela Lei 9854, de 27 de outubro de 1999, que não emprega menor de dezoito anos em trabalho noturno, perigoso ou insalubre e não emprega menor de dezesseis anos.

Declaro para os devidos fins legais que conheço todas as regras do edital, bem como todos os requisitos de habilitação e que minha proposta está em conformidade com as exigências do instrumento convocatório.

Declaro para os devidos fins legais, em cumprimento ao exigido no edital, que até a presente data inexistem fatos impeditivos para a habilitação no presente processo licitatório, ciente da obrigatoriedade de declarar ocorrências posteriores.

Declaro para os devidos fins legais, em cumprimento ao exigido no edital, que concordo em entregar a garantia contratual, conforme prevê o Artigo . nº. 56 da Lei nº 8.666, no ato da assinatura do contrato.

Declaro que estou ciente e concordo com as condições contidas no edital e seus anexos, bem como de que cumpro plenamente os requisitos de habilitação definidos no edital.

Declaro sob as penas da lei, que até a presente data inexistem fatos impeditivos para sua habilitação no presente processo licitatório, ciente da obrigatoriedade de declarar ocorrências posteriores.

Sob pena de desclassificação, declaro que minhas propostas econômicas compreendem a integralidade dos custos para atendimento dos direitos trabalhistas assegurados na Constituição Federal, nas leis trabalhistas, nas normas infralegais, nas convenções coletivas de trabalho e nos termos de ajustamento de conduta vigentes na data de entrega das propostas.

Que a proposta foi elaborada de forma independente, nos termos da Instrução Normativa SLTI/MP nº 2, de 16 de setembro de 2009.

Declaro para os devidos fins legais, sem prejuízo das sanções e multas previstas neste ato convocatório, ESTAR enquadrado como ME/EPP/COOP conforme Lei Complementar 123, de 14 de dezembro de 2006, cujos termos declaro conhecer na íntegra, ESTANDO apto, portanto, a exercer o direito de preferência.Declaro ter ciência que a declaração que fiz sobre meu enquadramento como ME/EPP/COOP conforme a LC 123/2006 NÃO ESTÁ de acordo com o meu cadastro no sistema, podendo gerar necessidade de comprovação ao final do processo licitatório e constando em ata.

15.789.821/0001-26 - DISTRIBUIDORA FILADELFIA LTDA

Declaro cumprir os requisitos de habilitação e que as declarações informadas são veridicas, conforme parágrafos 4° e 5° do art. 26 do decreto 10.024/2019.

Declaro não possuir em sua cadeia produtiva, empregados executando trabalho degradante ou forçado, nos termos do inciso III e IV do art.1° e no inciso III do art.5° da Constituição Federal.

Declaro para fins do inciso XXXIII do artigo 7° da Constituição Federal, com redação dada pela Emenda Constitucional, nº 20/98, que não emprega menores de dezoito anos em trabalho noturno, perigoso ou insalubre e de que qualquer trabalho a menores de 16 anos.

Declaro para os devidos fins legais, conforme o disposto no inciso V do art. 27 da Lei 8666, de 21 de junho de 1993, acrescido pela Lei 9854, de 27 de outubro de 1999, que não emprega menor de dezoito anos em trabalho noturno, perigoso ou insalubre e não emprega menor de dezesseis anos.

Declaro para os devidos fins legais que conheço todas as regras do edital, bem como todos os requisitos de habilitação e que minha proposta está em conformidade com as exigências do instrumento convocatório.

Declaro para os devidos fins legais, em cumprimento ao exigido no edital, que até a presente data inexistem fatos impeditivos para a habilitação no presente processo licitatório, ciente da obrigatoriedade de declarar ocorrências posteriores.

Declaro para os devidos fins legais, em cumprimento ao exigido no edital, que concordo em entregar a garantia contratual, conforme prevê o Artigo . nº. 56 da Lei nº 8.666, no ato da assinatura do contrato.

Declaro que estou ciente e concordo com as condições contidas no edital e seus anexos, bem como de que cumpro plenamente os requisitos de habilitação definidos no edital.

Declaro sob as penas da lei, que até a presente data inexistem fatos impeditivos para sua habilitação no presente processo licitatório, ciente da obrigatoriedade de declarar ocorrências posteriores.

Sob pena de desclassificação, declaro que minhas propostas econômicas compreendem a integralidade dos custos para atendimento dos direitos trabalhistas assegurados na Constituição Federal, nas leis trabalhistas, nas normas infralegais, nas convenções coletivas de trabalho e nos termos de ajustamento de conduta vigentes na data de entrega das propostas.

portal de COMPRAS PÚBLICAS
A autenticidade do documento pode ser verificada no site https://validaarquivo.portaldecompraspublicas.com.br
Documento gerado eletronicamente no Portal de Compras Públicas em 09/10/2023 às 12:01:53.
Código verificador: 6C0D2D

Que a proposta foi elaborada de forma independente, nos termos da Instrução Normativa SLTI/MP nº 2, de 16 de setembro de 2009.

Declaro para os devidos fins legais, sem prejuízo das sanções e multas previstas neste ato convocatório, ESTAR enquadrado como ME/EPP/COOP conforme Lei Complementar 123, de 14 de dezembro de 2006, cujos termos declaro conhecer na íntegra, ESTANDO apto, portanto, a exercer o direito de preferência.Declaro ter ciência que a declaração que fiz sobre meu enquadramento como ME/EPP/COOP conforme a LC 123/2006 NÃO ESTÁ de acordo com o meu cadastro no sistema, podendo gerar necessidade de comprovação ao final do processo licitatório e constando em ata.

42.910.701/0001-08 - CAMILA L FERREIRA LTDA

Declaro cumprir os requisitos de habilitação e que as declarações informadas são verídicas, conforme parágrafos 4° e 5° do art. 26 do decreto 10.024/2019.

Declaro não possuir em sua cadeia produtiva, empregados executando trabalho degradante ou forçado, nos termos do inciso III e IV do art.1° e no inciso III do art.5° da Constituição Federal.

Declaro para fins do inciso XXXIII do artigo 7° da Constituição Federal, com redação dada pela Emenda Constitucional, nº 20/98, que não emprega menores de dezoito anos em trabalho noturno, perigoso ou insalubre e de que qualquer trabalho a menores de 16 anos.

Declaro para os devidos fins legais, conforme o disposto no inciso V do art. 27 da Lei 8666, de 21 de junho de 1993, acrescido pela Lei 9854, de 27 de outubro de 1999, que não emprega menor de dezoito anos em trabalho noturno, perigoso ou insalubre e não emprega menor de dezesseis anos.

Declaro para os devidos fins legais que conheço todas as regras do edital, bem como todos os requisitos de habilitação e que minha proposta está em conformidade com as exigências do instrumento convocatório.

Declaro para os devidos fins legais, em cumprimento ao exigido no edital, que até a presente data inexistem fatos impeditivos para a habilitação no presente processo licitatório, ciente da obrigatoriedade de declarar ocorrências posteriores.

Declaro para os devidos fins legais, em cumprimento ao exigido no edital, que concordo em entregar a garantia contratual, conforme prevê o Artigo . nº. 56 da Lei nº 8.666, no ato da assinatura do contrato.

Declaro que estou ciente e concordo com as condições contidas no edital e seus anexos, bem como de que cumpro plenamente os requisitos de habilitação definidos no edital.

Declaro sob as penas da lei, que até a presente data inexistem fatos impeditivos para sua habilitação no presente processo licitatório, ciente da obrigatoriedade de declarar ocorrências posteriores.

Sob pena de desclassificação, declaro que minhas propostas econômicas compreendem a integralidade dos custos para atendimento dos direitos trabalhistas assegurados na Constituição Federal, nas leis trabalhistas, nas normas infralegais, nas convenções coletivas de trabalho e nos termos de ajustamento de conduta vigentes na data de entrega das propostas.

Que a proposta foi elaborada de forma independente, nos termos da Instrução Normativa SLTI/MP nº 2, de 16 de setembro de 2009.

Declaro para os devidos fins legais, sem prejuízo das sanções e multas previstas neste ato convocatório, ESTAR enquadrado como ME/EPP/COOP conforme Lei Complementar 123, de 14 de dezembro de 2006, cujos termos declaro conhecer na íntegra, ESTANDO apto, portanto, a exercer o direito de preferência.Declaro ter ciência que a declaração que fiz sobre meu enquadramento como ME/EPP/COOP conforme a LC 123/2006 NÃO ESTÁ de acordo com o meu cadastro no sistema, podendo gerar necessidade de comprovação ao final do processo licitatório e constando em ata.

02.845.044/0001-48 - V L P SOARES

Declaro cumprir os requisitos de habilitação e que as declarações informadas são verídicas, conforme parágrafos 4° e 5° do art. 26 do decreto 10.024/2019.

Declaro não possuir em sua cadeia produtiva, empregados executando trabalho degradante ou forçado, nos termos do inciso III e IV do art.1° e no inciso III do art.5° da Constituição Federal.

Declaro para fins do inciso XXXIII do artigo 7° da Constituição Federal, com redação dada pela Emenda Constitucional, nº 20/98, que não emprega menores de dezoito anos em trabalho noturno, perigoso ou insalubre e de que qualquer trabalho a menores de 16 anos.

Declaro para os devidos fins legais, conforme o disposto no inciso V do art. 27 da Lei 8666, de 21 de junho de 1993, acrescido pela Lei 9854, de 27 de outubro de 1999, que não emprega menor de dezoito anos em trabalho noturno, perigoso ou insalubre e não emprega menor de dezesseis anos.

Declaro para os devidos fins legais que conheço todas as regras do edital, bem como todos os requisitos de habilitação e que minha proposta está em conformidade com as exigências do instrumento convocatório.

Declaro para os devidos fins legais, em cumprimento ao exigido no edital, que até a presente data inexistem fatos impeditivos para a habilitação no presente processo licitatório, ciente da obrigatoriedade de declarar ocorrências posteriores.

Declaro para os devidos fins legais, em cumprimento ao exigido no edital, que concordo em entregar a garantia contratual, conforme prevê o Artigo . nº. 56 da Lei nº 8.666, no ato da assinatura do contrato.

Declaro que estou ciente e concordo com as condições contidas no edital e seus anexos, bem como de que cumpro plenamente os requisitos de habilitação definidos no edital.

Declaro sob as penas da lei, que até a presente data inexistem fatos impeditivos para sua habilitação no presente processo licitatório, ciente da obrigatoriedade de declarar ocorrências posteriores.

Sob pena de desclassificação, declaro que minhas propostas econômicas compreendem a integralidade dos custos para atendimento dos direitos trabalhistas assegurados na Constituição Federal, nas leis trabalhistas, nas normas infralegais, nas convenções coletivas de trabalho e nos termos de ajustamento de conduta vigentes na data de entrega das propostas.

Que a proposta foi elaborada de forma independente, nos termos da Instrução Normativa SLTI/MP nº 2, de 16 de setembro de 2009.

Declaro para os devidos fins legais, sem prejuízo das sanções e multas previstas neste ato convocatório, ESTAR enquadrado como ME/EPP/COOP conforme Lei Complementar 123, de 14 de dezembro de 2006, cujos termos declaro conhecer na íntegra, ESTANDO apto, portanto, a exercer o direito de preferência.Declaro ter ciência que a declaração que fiz sobre meu enquadramento como ME/EPP/COOP conforme a LC 123/2006 NÃO ESTÁ de acordo com o meu cadastro no sistema, podendo gerar necessidade de comprovação ao final do processo licitatório e constando em ata.

11.779.667/0001-50 - DISB`L PAPELARIA LTDA-ME

Declaro cumprir os requisitos de habilitação e que as declarações informadas são verídicas, conforme parágrafos 4° e 5° do art. 26 do decreto 10.024/2019.

Declaro não possuir em sua cadeia produtiva, empregados executando trabalho degradante ou forçado, nos termos do inciso III e IV do art.1° e no inciso III do art.5° da Constituição Federal.

Declaro para fins do inciso XXXIII do artigo 7° da Constituição Federal, com redação dada pela Emenda Constitucional, nº 20/98, que não emprega menores de dezoito anos em trabalho noturno, perigoso ou insalubre e de que qualquer trabalho a menores de 16 anos.

Declaro para os devidos fins legais, conforme o disposto no inciso V do art. 27 da Lei 8666, de 21 de junho de 1993, acrescido pela Lei 9854, de 27 de outubro de 1999, que não emprega menor de dezoito anos em trabalho noturno, perigoso ou insalubre e não emprega menor de dezesseis anos.

Declaro para os devidos fins legais que conheço todas as regras do edital, bem como todos os requisitos de habilitação e que minha proposta está em conformidade com as exigências do instrumento convocatório.

Declaro para os devidos fins legais, em cumprimento ao exigido no edital, que até a presente data inexistem fatos impeditivos para a habilitação no presente processo licitatório, ciente da obrigatoriedade de declarar ocorrências posteriores.

Declaro para os devidos fins legais, em cumprimento ao exigido no edital, que concordo em entregar a garantia contratual, conforme prevê o Artigo , nº, 56 da Lei nº 8.666, no ato da assinatura do contrato.

Declaro que estou ciente e concordo com as condições contidas no edital e seus anexos, bem como de que cumpro plenamente os requisitos de habilitação definidos no edital.

Declaro sob as penas da lei, que até a presente data inexistem fatos impeditivos para sua habilitação no presente processo licitatório, ciente da obrigatoriedade de declarar ocorrências posteriores.

Sob pena de desclassificação, declaro que minhas propostas econômicas compreendem a integralidade dos custos para atendimento dos direitos trabalhistas assegurados na Constituição Federal, nas leis trabalhistas, nas normas infralegais, nas convenções coletivas de trabalho e nos termos de ajustamento de conduta vigentes na data de entrega das propostas.

Que a proposta foi elaborada de forma independente, nos termos da Instrução Normativa SLTI/MP nº 2, de 16 de setembro de 2009.

Declaro para os devidos fins legais, sem prejuízo das sanções e multas previstas neste ato convocatório, ESTAR enquadrado como ME/EPP/COOP conforme Lei Complementar 123, de 14 de dezembro de 2006, cujos termos declaro conhecer na íntegra, ESTANDO apto, portanto, a exercer o direito de preferência.Declaro ter ciência que a declaração que fiz sobre meu enquadramento como ME/EPP/COOP conforme a LC 123/2006 NÃO ESTÁ de acordo com o meu cadastro no sistema, podendo gerar necessidade de comprovação ao final do processo licitatório e constando em ata.

39.639.898/0001-88 - B. A. EDITORA LTDA

Declaro cumprir os requisitos de habilitação e que as declarações informadas são veridicas, conforme parágrafos 4° e 5° do art. 26 do decreto 10.024/2019.

Declaro não possuir em sua cadeia produtiva, empregados executando trabalho degradante ou forçado, nos termos do inciso III e IV do art.1° e no inciso III do art.5° da Constituição Federal.

Declaro para fins do inciso XXXIII do artigo 7° da Constituição Federal, com redação dada pela Emenda Constitucional, nº 20/98, que não emprega menores de dezoito anos em trabalho noturno, perigoso ou insalubre e de que qualquer trabalho a menores de 16 anos.

Declaro para os devidos fins legais, conforme o disposto no inciso V do art. 27 da Lei 8666, de 21 de junho de 1993, acrescido pela Lei 9854, de 27 de outubro de 1999, que não emprega menor de dezoito anos em trabalho noturno, perigoso ou insalubre e não emprega menor de dezesseis anos.

Declaro para os devidos fins legais que conheço todas as regras do edital, bem como todos os requisitos de habilitação e que minha proposta está em conformidade com as exigências do instrumento convocatório.

Declaro para os devidos fins legais, em cumprimento ao exigido no edital, que até a presente data inexistem fatos impeditivos para a habilitação no presente processo licitatório, ciente da obrigatoriedade de declarar ocorrências posteriores.

Declaro para os devidos fins legais, em cumprimento ao exigido no edital, que concordo em entregar a garantia contratual, conforme prevê o Artigo , nº, 56 da Lei nº 8.666, no ato da assinatura do contrato.

Declaro que estou ciente e concordo com as condições contidas no edital e seus anexos, bem como de que cumpro plenamente os requisitos de habilitação definidos no edital.

Declaro sob as penas da lei, que até a presente data inexistem fatos impeditivos para sua habilitação no presente processo licitatório, ciente da obrigatoriedade de declarar ocorrências posteriores.

Sob pena de desclassificação, declaro que minhas propostas econômicas compreendem a integralidade dos custos para atendimento dos direitos trabalhistas assegurados na Constituição Federal, nas leis trabalhistas, nas normas infralegais, nas convenções coletivas de trabalho e nos termos de ajustamento de conduta vigentes na data de entrega das propostas.

Que a proposta foi elaborada de forma independente, nos termos da Instrução Normativa SLTI/MP nº 2, de 16 de setembro de 2009.

Declaro para os devidos fins legais, sem prejuízo das sanções e multas previstas neste ato convocatório, ESTAR enquadrado como ME/EPP/COOP conforme Lei Complementar 123, de 14 de dezembro de 2006, cujos termos declaro conhecer na íntegra, ESTANDO apto, portanto, a exercer o direito de preferência.Declaro ter ciência que a declaração que fiz sobre meu enquadramento como ME/EPP/COOP conforme a LC 123/2006 NÃO ESTÁ de acordo com o meu cadastro no sistema, podendo gerar necessidade de comprovação ao final do processo licitatório e constando em ata.

91.824.383/0001-78 - Astor Staudt Comércio de Produtos Educativos Eireli EPP

Declaro cumprir os requisitos de habilitação e que as declarações informadas são verídicas, conforme parágrafos 4° e 5° do art. 26 do decreto 10.024/2019.

Declaro não possuir em sua cadeia produtiva, empregados executando trabalho degradante ou forçado, nos termos do inciso III e IV do art.1° e no inciso III do art.5° da Constituição Federal.

Declaro para fins do inciso XXXIII do artigo 7° da Constituição Federal, com redação dada pela Emenda Constitucional, nº 20/98, que não emprega menores de dezoito anos em trabalho noturno, perigoso ou insalubre e de que qualquer trabalho a menores de 16 anos.

Declaro para os devidos fins legais, conforme o disposto no inciso V do art. 27 da Lei 8666, de 21 de junho de 1993, acrescido pela Lei 9854, de 27 de outubro de 1999, que não emprega menor de dezoito anos em trabalho noturno, perigoso ou insalubre e não emprega menor de dezesseis anos.

Declaro para os devidos fins legais que conheço todas as regras do edital, bem como todos os requisitos de habilitação e que minha proposta está em conformidade com as exigências do instrumento convocatório.

Declaro para os devidos fins legais, em cumprimento ao exigido no edital, que até a presente data inexistem fatos impeditivos para a habilitação no presente processo licitatório, ciente da obrigatoriedade de declarar ocorrências posteriores.

Declaro para os devidos fins legais, em cumprimento ao exigido no edital, que concordo em entregar a garantia contratual, conforme prevê o Artigo , nº, 56 da Lei nº 8.666, no ato da assinatura do contrato.

Declaro que estou ciente e concordo com as condições contidas no edital e seus anexos, bem como de que cumpro plenamente os requisitos de habilitação definidos no edital.

Declaro sob as penas da lei, que até a presente data inexistem fatos impeditivos para sua habilitação no presente processo licitatório, ciente da obrigatoriedade de declarar ocorrências posteriores.

Sob pena de desclassificação, declaro que minhas propostas econômicas compreendem a integralidade dos custos para atendimento dos direitos trabalhistas assegurados na Constituição Federal, nas leis trabalhistas, nas normas infralegais, nas convenções coletivas de trabalho e nos termos de ajustamento de conduta vigentes na data de entrega das propostas.

Que a proposta foi elaborada de forma independente, nos termos da Instrução Normativa SLTI/MP nº 2, de 16 de setembro de 2009.

Declaro para os devidos fins legais, sem prejuízo das sanções e multas previstas neste ato convocatório, ESTAR enquadrado como ME/EPP/COOP conforme Lei Complementar 123, de 14 de dezembro de 2006, cujos termos declaro conhecer na íntegra, ESTANDO apto, portanto, a exercer o direito de preferência.Declaro ter ciência que a declaração que fiz sobre meu enquadramento como ME/EPP/COOP conforme a LC 123/2006 NÃO ESTÁ de acordo com o meu cadastro no sistema, podendo gerar necessidade de comprovação ao final do processo licitatório e constando em ata.

portal de COMPRAS PÚBLICAS
A autenticidade do documento pode ser verificada no site https://validaarquivo.portaldecompraspublicas.com.br
Documento gerado eletronicamente no Portal de Compras Públicas em 09/10/2023 às 12:01:53.
Código verificador: 6C0D2D

44.307.153/0001-51 - RRA COMERCIO ELETRO-FONIA LTDA

Declaro cumprir os requisitos de habilitação e que as declarações informadas são veridicas, conforme parágrafos 4° e 5° do art. 26 do decreto 10.024/2019.

Declaro não possuir em sua cadeia produtiva, empregados executando trabalho degradante ou forçado, nos termos do inciso III e IV do art.1° e no inciso III do art.5° da Constituição Federal.

Declaro para fins do inciso XXXIII do artigo 7° da Constituição Federal, com redação dada pela Emenda Constitucional, nº 20/98, que não emprega menores de dezoito anos em trabalho noturno, perigoso ou insalubre e de que qualquer trabalho a menores de 16 anos.

Declaro para os devidos fins legais, conforme o disposto no inciso V do art. 27 da Lei 8666, de 21 de junho de 1993, acrescido pela Lei 9854, de 27 de outubro de 1999, que não emprega menor de dezoito anos em trabalho noturno, perigoso ou insalubre e não emprega menor de dezesseis anos.

Declaro para os devidos fins legais que conheço todas as regras do edital, bem como todos os requisitos de habilitação e que minha proposta está em conformidade com as exigências do instrumento convocatório.

Declaro para os devidos fins legais, em cumprimento ao exigido no edital, que até a presente data inexistem fatos impeditivos para a habilitação no presente processo licitatório, ciente da obrigatoriedade de declarar ocorrências posteriores.

Declaro para os devidos fins legais, em cumprimento ao exigido no edital, que concordo em entregar a garantia contratual, conforme prevê o Artigo , nº, 56 da Lei nº 8.666, no ato da assinatura do contrato.

Declaro que estou ciente e concordo com as condições contidas no edital e seus anexos, bem como de que cumpro plenamente os requisitos de habilitação definidos no edital.

Declaro sob as penas da lei, que até a presente data inexistem fatos impeditivos para sua habilitação no presente processo licitatório, ciente da obrigatoriedade de declarar ocorrências posteriores.

Sob pena de desclassificação, declaro que minhas propostas econômicas compreendem a integralidade dos custos para atendimento dos direitos trabalhistas assegurados na Constituição Federal, nas leis trabalhistas, nas normas infralegais, nas convenções coletivas de trabalho e nos termos de ajustamento de conduta vigentes na data de entrega das propostas.

Que a proposta foi elaborada de forma independente, nos termos da Instrução Normativa SLTI/MP nº 2, de 16 de setembro de 2009;

Declaro para os devidos fins legais, sem prejuízo das sanções e multas previstas neste ato convocatório, ESTAR enquadrado como ME/EPP/COOP conforme Lei Complementar 123, de 14 de dezembro de 2006, cujos termos declaro conhecer na integra, ESTANDO apto, portanto, a exercer o direito de preferência.Declaro ter ciência que a declaração que fiz sobre meu enquadramento como ME/EPP/COOP conforme a LC 123/2006 NÃO ESTÁ de acordo com o meu cadastro no sistema, podendo gerar necessidade de comprovação ao final do processo licitatório e constando em ata.

28.754.772/0001-38 - COMERCIAL GLOBAL

Declaro cumprir os requisitos de habilitação e que as declarações informadas são veridicas, conforme parágrafos 4° e 5° do art. 26 do decreto 10.024/2019.

Declaro não possuir em sua cadeia produtiva, empregados executando trabalho degradante ou forçado, nos termos do inciso III e IV do art.1° e no inciso III do art.5° da Constituição Federal.

Declaro para fins do inciso XXXIII do artigo 7° da Constituição Federal, com redação dada pela Emenda Constitucional, nº 20/98, que não emprega menores de dezoito anos em trabalho noturno, perigoso ou insalubre e de que qualquer trabalho a menores de 16 anos.

Declaro para os devidos fins legais, conforme o disposto no inciso V do art. 27 da Lei 8666, de 21 de junho de 1993, acrescido pela Lei 9854, de 27 de outubro de 1999, que não emprega menor de dezoito anos em trabalho noturno, perigoso ou insalubre e não emprega menor de dezesseis anos.

Declaro para os devidos fins legais que conheço todas as regras do edital, bem como todos os requisitos de habilitação e que minha proposta está em conformidade com as exigências do instrumento convocatório.

Declaro para os devidos fins legais, em cumprimento ao exigido no edital, que até a presente data inexistem fatos impeditivos para a habilitação no presente processo licitatório, ciente da obrigatoriedade de declarar ocorrências posteriores.

Declaro para os devidos fins legais, em cumprimento ao exigido no edital, que concordo em entregar a garantia contratual, conforme prevê o Artigo , nº, 56 da Lei nº 8.666, no ato da assinatura do contrato.

Declaro que estou ciente e concordo com as condições contidas no edital e seus anexos, bem como de que cumpro plenamente os requisitos de habilitação definidos no edital.

Declaro sob as penas da lei, que até a presente data inexistem fatos impeditivos para sua habilitação no presente processo licitatório, ciente da obrigatoriedade de declarar ocorrências posteriores.

Sob pena de desclassificação, declaro que minhas propostas econômicas compreendem a integralidade dos custos para atendimento dos direitos trabalhistas assegurados na Constituição Federal, nas leis trabalhistas, nas normas infralegais, nas convenções coletivas de trabalho e nos termos de ajustamento de conduta vigentes na data de entrega das propostas.

Que a proposta foi elaborada de forma independente, nos termos da Instrução Normativa SLTI/MP nº 2, de 16 de setembro de 2009.

Declaro para os devidos fins legais, sem prejuízo das sanções e multas previstas neste ato convocatório, ESTAR enquadrado como ME/EPP/COOP conforme Lei Complementar 123, de 14 de dezembro de 2006, cujos termos declaro conhecer na integra, ESTANDO apto, portanto, a exercer o direito de preferência.Declaro ter ciência que a declaração que fiz sobre meu enquadramento como ME/EPP/COOP conforme a LC 123/2006 NÃO ESTÁ de acordo com o meu cadastro no sistema, podendo gerar necessidade de comprovação ao final do processo licitatório e constando em ata.

26.595.749/0001-12 - L A MENDONCA LTDA

Declaro cumprir os requisitos de habilitação e que as declarações informadas são veridicas, conforme parágrafos 4° e 5° do art. 26 do decreto 10.024/2019.

Declaro não possuir em sua cadeia produtiva, empregados executando trabalho degradante ou forçado, nos termos do inciso III e IV do art.1° e no inciso III do art.5° da Constituição Federal.

Declaro para fins do inciso XXXIII do artigo 7° da Constituição Federal, com redação dada pela Emenda Constitucional, nº 20/98, que não emprega menores de dezoito anos em trabalho noturno, perigoso ou insalubre e de que qualquer trabalho a menores de 16 anos.

Declaro para os devidos fins legais, conforme o disposto no inciso V do art. 27 da Lei 8666, de 21 de junho de 1993, acrescido pela Lei 9854, de 27 de outubro de 1999, que não emprega menor de dezoito anos em trabalho noturno, perigoso ou insalubre e não emprega menor de dezesseis anos.

Declaro para os devidos fins legais que conheço todas as regras do edital, bem como todos os requisitos de habilitação e que minha proposta está em conformidade com as exigências do instrumento convocatório.

Declaro para os devidos fins legais, em cumprimento ao exigido no edital, que até a presente data inexistem fatos impeditivos para a habilitação no presente processo licitatório, ciente da obrigatoriedade de declarar ocorrências posteriores.

Declaro para os devidos fins legais, em cumprimento ao exigido no edital, que concordo em entregar a garantia contratual, conforme prevê o Artigo , nº, 56 da Lei nº 8.666, no ato da assinatura do contrato.

Declaro que estou ciente e concordo com as condições contidas no edital e seus anexos, bem como de que cumpro plenamento os requisitos de habilitação definidos no edital.

portal de COMPRAS PÚBLICAS
A autenticidade do documento pode ser verificada no site https://validaarquivo.portaldecompraspublicas.com.br
Documento gerado eletronicamente no Portal de Compras Públicas em 09/10/2023 às 12:01:53.
Código verificador: 6C0D2D

Declaro sob as penas da lei, que até a presente data inexistem fatos impeditivos para sua habilitação no presente processo licitatório, ciente da obrigatoriedade de declarar ocorrências posteriores.

Sob pena de desclassificação, declaro que minhas propostas econômicas compreendem a integralidade dos custos para atendimento dos direitos trabalhistas assegurados na Constituição Federal, nas leis trabalhistas, nas normas infralegais, nas convenções coletivas de trabalho e nos termos de ajustamento de conduta vigentes na data de entrega das propostas.

Que a proposta foi elaborada de forma independente, nos termos da Instrução Normativa SLTI/MP nº 2, de 16 de setembro de 2009.

Declaro para os devidos fins legais, sem prejuízo das sanções e multas previstas neste ato convocatório, ESTAR enquadrado como ME/EPP/COOP conforme Lei Complementar 123, de 14 de dezembro de 2006, cujos termos declaro conhecer na íntegra, ESTANDO apto, portanto, a exercer o direito de preferência.Declaro ter ciência que a declaração que fiz sobre meu enquadramento como ME/EPP/COOP conforme a LC 123/2006 NÃO ESTÁ de acordo com o meu cadastro no sistema, podendo gerar necessidade de comprovação ao final do processo licitatório e constando em ata.

48.873.069/0001-56 - D DE S SILVA LTDA

Declaro cumprir os requisitos de habilitação e que as declarações informadas são verídicas, conforme parágrafos 4° e 5° do art. 26 do decreto 10.024/2019.

Declaro não possuir em sua cadeia produtiva, empregados executando trabalho degradante ou forçado, nos termos do inciso III e IV do art.1° e no inciso III do art.5° da Constituição Federal.

Declaro para fins do inciso XXXIII do artigo 7° da Constituição Federal, com redação dada pela Emenda Constitucional, nº 20/98, que não emprega menores de dezoito anos em trabalho noturno, perigoso ou insalubre e de que qualquer trabalho a menores de 16 anos.

Declaro para os devidos fins legais, conforme o disposto no inciso V do art. 27 da Lei 8666, de 21 de junho de 1993, acrescido pela Lei 9854, de 27 de outubro de 1999, que não emprega menor de dezoito anos em trabalho noturno, perigoso ou insalubre e não emprega menor de dezesseis anos.

Declaro para os devidos fins legais que conheço todas as regras do edital, bem como todos os requisitos de habilitação e que minha proposta está em conformidade com as exigências do instrumento convocatório.

Declaro para os devidos fins legais, em cumprimento ao exigido no edital, que até a presente data inexistem fatos impeditivos para a habilitação no presente processo licitatório, ciente da obrigatoriedade de declarar ocorrências posteriores.

Declaro para os devidos fins legais, em cumprimento ao exigido no edital, que concordo em entregar a garantia contratual, conforme prevê o Artigo , nº. 56 da Lei nº 8.666, no ato da assinatura do contrato.

Declaro que estou ciente e concordo com as condições contidas no edital e seus anexos, bem como de que cumpro plenamente os requisitos de habilitação definidos no edital.

Declaro sob as penas da lei, que até a presente data inexistem fatos impeditivos para sua habilitação no presente processo licitatório, ciente da obrigatoriedade de declarar ocorrências posteriores.

Sob pena de desclassificação, declaro que minhas propostas econômicas compreendem a integralidade dos custos para atendimento dos direitos trabalhistas assegurados na Constituição Federal, nas leis trabalhistas, nas normas infralegais, nas convenções coletivas de trabalho e nos termos de ajustamento de conduta vigentes na data de entrega das propostas.

Que a proposta foi elaborada de forma independente, nos termos da Instrução Normativa SLTI/MP nº 2, de 16 de setembro de 2009.

Declaro para os devidos fins legais, sem prejuízo das sanções e multas previstas neste ato convocatório, ESTAR enquadrado como ME/EPP/COOP conforme Lei Complementar 123, de 14 de dezembro de 2006, cujos termos declaro conhecer na íntegra, ESTANDO apto, portanto, a exercer o direito de preferência.Declaro ter ciência que a declaração que fiz sobre meu enquadramento como ME/EPP/COOP conforme a LC 123/2006 NÃO ESTÁ de acordo com o meu cadastro no sistema, podendo gerar necessidade de comprovação ao final do processo licitatório e constando em ata.

49.464.439/0001-64 - MANOS COMERCIO ATACADISTA DE MATERIAIS LTDA

Declaro cumprir os requisitos de habilitação e que as declarações informadas são verídicas, conforme parágrafos 4° e 5° do art. 26 do decreto 10.024/2019.

Declaro não possuir em sua cadeia produtiva, empregados executando trabalho degradante ou forçado, nos termos do inciso III e IV do art.1° e no inciso III do art.5° da Constituição Federal.

Declaro para fins do inciso XXXIII do artigo 7° da Constituição Federal, com redação dada pela Emenda Constitucional, nº 20/98, que não emprega menores de dezoito anos em trabalho noturno, perigoso ou insalubre e de que qualquer trabalho a menores de 16 anos.

Declaro para os devidos fins legais, conforme o disposto no inciso V do art. 27 da Lei 8666, de 21 de junho de 1993, acrescido pela Lei 9854, de 27 de outubro de 1999, que não emprega menor de dezoito anos em trabalho noturno, perigoso ou insalubre e não emprega menor de dezesseis anos.

Declaro para os devidos fins legais que conheço todas as regras do edital, bem como todos os requisitos de habilitação e que minha proposta está em conformidade com as exigências do instrumento convocatório.

Declaro para os devidos fins legais, em cumprimento ao exigido no edital, que até a presente data inexistem fatos impeditivos para a habilitação no presente processo licitatório, ciente da obrigatoriedade de declarar ocorrências posteriores.

Declaro para os devidos fins legais, em cumprimento ao exigido no edital, que concordo em entregar a garantia contratual, conforme prevê o Artigo , nº. 56 da Lei nº 8.666, no ato da assinatura do contrato.

Declaro que estou ciente e concordo com as condições contidas no edital e seus anexos, bem como de que cumpro plenamente os requisitos de habilitação definidos no edital.

Declaro sob as penas da lei, que até a presente data inexistem fatos impeditivos para sua habilitação no presente processo licitatório, ciente da obrigatoriedade de declarar ocorrências posteriores.

Sob pena de desclassificação, declaro que minhas propostas econômicas compreendem a integralidade dos custos para atendimento dos direitos trabalhistas assegurados na Constituição Federal, nas leis trabalhistas, nas normas infralegais, nas convenções coletivas de trabalho e nos termos de ajustamento de conduta vigentes na data de entrega das propostas.

Que a proposta foi elaborada de forma independente, nos termos da Instrução Normativa SLTI/MP nº 2, de 16 de setembro de 2009.

Declaro para os devidos fins legais, sem prejuízo das sanções e multas previstas neste ato convocatório, ESTAR enquadrado como ME/EPP/COOP conforme Lei Complementar 123, de 14 de dezembro de 2006, cujos termos declaro conhecer na íntegra, ESTANDO apto, portanto, a exercer o direito de preferência.Declaro ter ciência que a declaração que fiz sobre meu enquadramento como ME/EPP/COOP conforme a LC 123/2006 NÃO ESTÁ de acordo com o meu cadastro no sistema, podendo gerar necessidade de comprovação ao final do processo licitatório e constando em ata.

41.483.470/0001-30 - BRASIL ESCOLAR LTDA

Declaro cumprir os requisitos de habilitação e que as declarações informadas são verídicas, conforme parágrafos 4° e 5° do art. 26 do decreto 10.024/2019.

Declaro não possuir em sua cadeia produtiva, empregados executando trabalho degradante ou forçado, nos termos do inciso III e IV do art.1° e no inciso III do art.5° da Constituição Federal.

portal de COMPRAS PÚBLICAS
A autenticidade do documento pode ser verificada no site https://validaarquivo.portaldecompraspublicas.com.br
Documento gerado eletronicamente no Portal de Compras Públicas em 09/10/2023 às 12:01:53.
Código verificador: 6C0D2D

Declaro para fins do inciso XXXIII do artigo 7° da Constituição Federal, com redação dada pela Emenda Constitucional, nº 20/98, que não emprega menores de dezoito anos em trabalho noturno, perigoso ou insalubre e de que qualquer trabalho a menores de 16 anos.

Declaro para os devidos fins legais, conforme o disposto no inciso V do art. 27 da Lei 8666, de 21 de junho de 1993, acrescido pela Lei 9854, de 27 de outubro de 1999, que não emprega menor de dezoito anos em trabalho noturno, perigoso ou insalubre e não emprega menor de dezesseis anos.

Declaro para os devidos fins legais que conheço todas as regras do edital, bem como todos os requisitos de habilitação e que minha proposta esta em conformidade com as exigências do instrumento convocatório.

Declaro para os devidos fins legais, em cumprimento ao exigido no edital, que até a presente data inexistem fatos impeditivos para a habilitação no presente processo licitatório, ciente da obrigatoriedade de declarar ocorrências posteriores.

Declaro para os devidos fins legais, em cumprimento ao exigido no edital, que concordo em entregar a garantia contratual, conforme prevê o Artigo . nº. 56 da Lei nº 8.666, no ato da assinatura do contrato.

Declaro que estou ciente e concordo com as condições contidas no edital e seus anexos, bem como de que cumpro plenamente os requisitos de habilitação definidos no edital.

Declaro sob as penas da lei, que até a presente data inexistem fatos impeditivos para sua habilitação no presente processo licitatório, ciente da obrigatoriedade de declarar ocorrências posteriores.

Sob pena de desclassificação, declaro que minhas propostas econômicas compreendem a integralidade dos custos para atendimento dos direitos trabalhistas assegurados na Constituição Federal, nas leis trabalhistas, nas normas infralegais, nas convenções coletivas de trabalho e nos termos de ajustamento de conduta vigentes na data de entrega das propostas.

Que a proposta foi elaborada de forma independente, nos termos da Instrução Normativa SLTI/MP nº 2, de 16 de setembro de 2009;

Declaro para os devidos fins legais, sem prejuízo das sanções e multas previstas neste ato convocatório, ESTAR enquadrado como ME/EPP/COOP conforme Lei Complementar 123, de 14 de dezembro de 2006, cujos termos declaro conhecer na íntegra, ESTANDO apto, portanto, a exercer o direito de preferência.Declaro ter ciência que a declaração que fiz sobre meu enquadramento como ME/EPP/COOP conforme a LC 123/2006 NÃO ESTÁ de acordo com o meu cadastro no sistema, podendo gerar necessidade de comprovação ao final do processo licitatório e constando em ata.

portal de COMPRAS PÚBLICAS
A autenticidade do documento pode ser verificada no site https://validaarquivo.portaldecompraspublicas.com.br
Documento gerado eletronicamente no Portal de Compras Públicas em 09/10/2023 às 12:01:53.
Código verificador: 6C0D2D

PREFEITURA MUNICIPAL DE ANAJATUBA

Rua Benedito Leite, 868, Centro, CEP: 65.490.000, Anajatuba – MA
CNPJ: 06.002.372/0001-33

JUNTADA DE PROPOSTA DE PREÇOS

Junto aos autos do Processo Licitatório nº030/2023, na modalidade PREGÃO ELETRÔNICO, a proposta de preços da empresa **A. A. DISTRIBUICAO E IMPORTACAO DE ARTIGOS DE DECORACAO LTDA, inscrita no CNPJ nº 17.063.632/0001-05,** apresentados para o presente certame.

LUCAS RODRIGUES RAMOS
Pregoeiro Municipal

LUCAS RODRIGUES RAMOS
Pregoeiro Municipal
Port. nº 002/2023

Pref. Angelatuba-MA
Folha
Rubrica

EDITAL DE PREGÃO ELETRÔNICO-N°030/2023

PROPOSTA DE PREÇO

PROPOSTA COMERCIAL

RAZÃO SOCIAL: AA DISTRIBUIÇÃO E IMPORTAÇÃO DE ARTIGOS DE DECORAÇÃO EIRELI - EPP	
CNPJ: 17.063.632/0001-05	INSCRIÇÃO ESTADUAL: 90.612.980-93
E-MAIL: licitação@ativaatacado.com.br	
REPRESENTANTE: DAVI DIAS DE OLIVEIRA	CARGO: DIRETOR
E-MAIL: licitacao@ativaatacado.com.br	
RG: 10.799.858-6	CPF: 093.601.009-60
ENDEREÇO: RUA RIO GRANDE DO NORTE, N° 445 –CENTRO – LONDRINA – PR	TELEFONE: (43) 3032-5600
BANCO: DO BRASIL	AGÊNCIA BANCÁRIA: 2755-3
Nº CONTA BANCÁRIA: 105838-X	CIDADE: LONDRINA – PR

OBJETO: REGISTRO DE PREÇOS PARA FUTURA E EVENTUAL CONTRATAÇÃO DE PESSOA JURÍDICA PARA FORNECIMENTO DE MATERIAIS DE EXPEDIENTE.

DAVI DIAS DE OLIVEIRA
DIRETOR
CPF: 093.601.009-60 RG: 10.799.858-6
A A DISTRIBUIÇÃO E IMPORTAÇÃO DE ARTIGOS DE DECORAÇÃO LTDA
CNPJ: 17.063.632/0001-05 I.E.: 90.612.980-93

Pref. Anajatuba - MA
Folha
Rúbrica

ITENS	ESPECIFICAÇÃO DO PRODUTO	UNID	QT.	MARCA	VALOR UNITARIO R$	VALOR TOTAL R$
1	Apontador com Depósito 6cm. Especificações: apontador de lápis, material deverá ser de metal, suporte resistente, com furo cônico, formato retangular clássico, quantidade de furos 1, tamanho 6cm, cor padrão do fabricante, com deposito, lâmina deverá ser de aço inoxidável, aparafusada ou rebitada, ajustada e afiada, conjunto com união rígida e sem folgas – Caixa com 24 unidades.	Caixa	1538,00	BE ART	R$ 41,63	R$ 64.026,94
2	Apontador com Depósito 6cm. Especificações: apontador de lápis, material deverá ser de metal, suporte resistente, com furo cônico, formato retangular clássico, quantidade de furos 1, tamanho 6cm, cor padrão do fabricante, com deposito, lâmina deverá ser de aço inoxidável, aparafusada ou rebitada, ajustada e afiada, conjunto com união rígida e sem folgas – Caixa com 24 unidades.	Caixa	512,00	BE ART	R$ 41,63	R$ 21.314,56
7	Grampeador Profissional para 100 Folhas. Especificações: capacidade para grampear 100 folhas de gramatura 75g, dimensão: 28,0 x 7 x 18,5 cm, com mola de pressão, com armazenagem de grampo inteiro, todo em metal, base protetora antiderrapante, guia ajustável para papel, podendo utilizar grampos 23/6, 23/8, 23/10 e 23/13.	Unidade	705,00	BE ART	R$ 124,89	R$ 88.047,45
8	Grampeador Profissional para 100 Folhas. Especificações: capacidade para grampear 100 folhas de gramatura 75g, dimensão: 28,0 x 7 x 18,5 cm, com mola de pressão, com armazenagem de grampo inteiro, todo em metal, base protetora antiderrapante, guia ajustável para papel, podendo utilizar grampos 23/6, 23/8, 23/10 e 23/13.	Unidade	235,00	BE ART	R$ 124,89	R$ 29.349,15
9	Grampeador Profissional para 240 Folhas. Especificações: capacidade para grampear 240 folhas de gramatura 75g, dimensão: 29,7 x 9 x 21,6cm, com mola de pressão, com armazenagem de grampo inteiro, todo em metal, base protetora antiderrapante, guia ajustável para papel, podendo utilizar grampos 23/6, 23/8, 23/10, 23/13, 23/15, 23/17, 23/20, 23/23 e 23/24.	Unidade	420,00	BE ART	R$ 216,87	R$ 91.085,40
10	Grampeador Profissional para 240 Folhas. Especificações: capacidade para grampear 240 folhas de gramatura 75g, dimensão: 29,7 x 9 x 21,6cm, com mola de pressão, com armazenagem de grampo inteiro, todo em metal, base protetora antiderrapante,	Unidade	140,00	BE ART	R$ 216,87	R$ 30.361,80

DAVI DIAS DE OLIVEIRA
DIRETOR
CPF: 093.601.009-60 RG: 10.799.858-6
A A DISTRIBUIÇÃO E IMPORTAÇÃO DE ARTIGOS DE DECORAÇÃO LTDA
CNPJ: 17.063.632/0001-05 I.E.: 90.612.980-93

Pref. Arapongas - AAA
Folha 776
Rubrica

	guia ajustável para papel, podendo utilizar grampos 23/6, 23/8, 23/10, 23/13, 23/15, 23/17, 23/20, 23/23 e 23/24.						
13	Bastão Refil Cola Quente Grossa. Especificações: 30cm de comprimento e 11mm de largura, transparente, composto de etileno, vinil, acetato e resina, aplicações diversas, ideal para colagem artesanal de madeira, papelão, papel, EVA, etc. – Pacote de 1kg com média 35 bastões.	Pacote	900,00	BE ART	R$ 75,81	R$	68.229,00
14	Bastão Refil Cola Quente Grossa. Especificações: 30cm de comprimento e 11mm de largura, transparente, composto de etileno, vinil, acetato e resina, aplicações diversas, ideal para colagem artesanal de madeira, papelão, papel, EVA, etc. – Pacote de 1kg com média 35 bastões.	Pacote	300,00	BE ART	R$ 75,81	R$	22.743,00
17	Lápis de cor jumbo 3x1, corpo no formato triangular. caixa com 12 cores, corpo no formato triangular.	Caixa	2250,00	BE ART	R$ 34,28	R$	77.130,00
18	Lápis de cor jumbo 3x1, corpo no formato triangular. caixa com 12 cores, corpo no formato triangular.	Caixa	750,00	BE ART	R$ 34,28	R$	25.710,00
24	Apagador para Quadro Branco não Magnético com Suporte De Canetas. Especificações: material para apagado de resina termoplástica e feltro, 14.2 cm de comprimento x 5.5 cm de largura, com compartimento para 2 canetas.	Unidade	595,00	BE ART	R$ 10,35	R$	6.158,25
31	Calculadora de Mesa 12 Dígitos. Especificações: calculadora eletrônica plástica, ideal para uso no cotidiano.	Unidade	610,00	BE ART	R$ 43,78	R$	26.705,80
35	Caneta Hidrográfica. Especificações: tinta lavável, não tóxico e ponta bloqueada que não afunda. Pacote com 12 cores.	Pacote	4210,00	BE ART	R$ 11,16	R$	46.983,60
36	Caneta Marca Texto. Especificações: ponta resistente, possibilita uma escrita firme, sem afundamento da ponta. Chanfrada, ela também permite a marcação em traçado duplo: fino para sublinhar e grosso para destacar. Boa aderência, tinta de composição especial fluorescente, ponta de poliéster chanfrada, cores variadas – Caixa com 12 unidades.	Caixa	660,00	LIGHTER	R$ 36,32	R$	23.971,20
37	Caneta Marcador Permanente. Especificações: Ponta poliacetal 2.0mm (ponta média), tinta à base de álcool, resistente a água espessura de escrita: papel 0.1 mm, ideal para CD, DVD, plásticos, vinil, acrílicos, vidros e filmes.	Unidade	1410,00	BE ART	R$ 6,67	R$	9.404,70
47	Estilete Plástico Largo. Especificações: estilete plástico 18mm, corpo em plástico reforçado, possui guia de lâmina metálica,	Unidade	990,00	BE ART	R$ 3,88	R$	3.841,20

DAVI DIAS DE OLIVEIRA
DIRETOR
CPF: 093.601.009-60 RG: 10.799.858-6
A A DISTRIBUIÇÃO E IMPORTAÇÃO DE ARTIGOS DE DECORAÇÃO LTDA
CNPJ: 17.063.632/0001-05 I.E.: 90.612.980-93

Pref. Anajatuba-MA
Folha 114
Rúbrica

	retrátil, quebra-lâminas integrado, corte confortável.						
52	Fita Crepe. Especificações: medindo 18mm de largura e 50m de comprimento.	Unidade	610,00	BE ART	R$ 8,03	R$	4.898,30
53	Grampeador de Mesa para 25 Folhas. Especificações: capacidade para grampear 25 folhas de gramatura do papel 75g, estrutura metálica, apoio e base plástica, utilizando grampos 24/6 e 26/6.	Unidade	1250,00	BE ART	R$ 39,74	R$	49.675,00
65	Lápis Preto Nº 2 HB. Especificações: apontado em madeira com mina resistente e escrita macia, não tóxico e de alta durabilidade – Caixa com 144 unidades.	Caixa	970,00	BE ART	R$ 62,01	R$	60.149,70
80	Perfurador de papel 02 furos para 25 folhas. Especificações: material em aço, tamanho médio, 2 furos, capacidade para perfurar até 25 folhas (referente a papel 75g/m²) base antideslizante, com margeador, com alta durabilidade, espaço entre furos 80mm.	Unidade	420,00	BE ART	R$ 44,69	R$	18.769,80
81	Perfurador de papel 02 furos para 40 folhas. Especificações: material em aço, tamanho médio, 2 furos, capacidade para perfurar até 40 folhas (referente a papel 75g/m²) base antideslizante, com margeador, com alta durabilidade, espaço entre furos 80mm.	Unidade	450,00	BE ART	R$ 89,96	R$	40.482,00
89	Prancheta Ofício. Especificações: prancheta ofício em poliestireno com prendedor metálico, livre de rebarbas, peso: 280g, dimensões: 340 x 240 x 40 mm, possui réguas nas laterais da prancheta.	Unidade	680,00	BE ART	R$ 19,63	R$	13.348,40
92	Régua Acrílica 30 cm. Especificações: acrílico cristal de 3 mm de espessura e com bordas chanfradas para a possibilitar uma melhor leitura das escalas. Divisão em mm. Polimento esmerado, escalas de precisão, gravadas à quente.	Unidade	4580,00	BE ART	R$ 3,17	R$	14.518,60
94	Tesoura Grande. Especificações: tesoura multiuso Inox de 21cm com cabo resina.	Unidade	890,00	BE ART	R$ 24,34	R$	21.662,60
100	Bastão Refil Cola Quente Fino. Especificações: 30cm de comprimento e 7mm de largura, transparente, composto de etileno, vinil, acetato e resina, aplicações diversas, ideal para colagem artesanal de madeira, papelão, papel, EVA, etc. – Pacote de 500g com média de 45 bastões.	Pacote	1200,00	BE ART	R$ 41,76	R$	50.112,00
127	Folha de Eva Liso. Especificações: tamanho de 40 x 60 cm, espessura de 1,5 a 1,7mm, macias, não-tóxicas e flexíveis, ideal para trabalhos escolares, manuais e artesanato, cores variadas.	Unidade	3600,00	BE ART	R$ 3,71	R$	13.356,00

DAVI DIAS DE OLIVEIRA
DIRETOR
CPF: 093.601.009-60 RG: 10.799.858-6
A A DISTRIBUIÇÃO E IMPORTAÇÃO DE ARTIGOS DE DECORAÇÃO LTDA
CNPJ: 17.063.632/0001-05 I.E.: 90.612.980-93

Pref. Anajatuba/MA
Folha 178
Rubrica

134	Lápis de cor, colorido, grande, caixa com 12 cores, nas medidas aproximadas de 1 x 9 x 20cm, 90g.	Caixa	3000,00	BE ART	R$ 14,77	R$	44.310,00
154	Pasta em L. Especificações: pasta plástica em L 0,15 mm, em polipropileno (PP), leve, resistente e atóxico, dimensão: 310 x 220 mm, formato A4.	Unidade	630,00	BE ART	R$ 1,69	R$	1.064,70
170	Tesoura Escolar. Especificações: comprimento 13cm, lâmina em aço inox e cabo em polipropileno em cores variadas, ponta arredondada, atóxico.	Unidade	4510,00	BE ART	R$ 6,35	R$	28.638,50
VALOR TOTAL						**R$**	**996.047,65**

VALOR TOTAL GLOBAL R$ 996.047,65 (novecentos e noventa e seis mil, quarenta e sete reais e sessenta e cinco centavos).

Já incluídas todas as despesas necessárias, todos os encargos trabalhistas previdenciários, fretes, lucros, impostos e taxas de qualquer espécie, tributos em geral e quaisquer outros encargos que incidam ou venham a incidir sobre o objeto licitado, nos termos do Edital de PREGÃO n°030/2023 e seus Anexos.
DECLARAMOS QUE TEM AMPLO CONHECIMENTO E ACEITAMOS TODAS AS CONDIÇÕES ESTABELECIDAS NO EDITAL DO PREGÃO ELETRONICO E SEUS ANEXOS.

Pelo presente, declaramos inteira submissão aos preceitos legais em vigor. DECLARO que estou ciente e de acordo com todas as cláusulas e condições contidas no edital e em seus anexos.

O preço acima proposto a PREFEITURA DE ANAJATUBA/MA para o fornecimento do objeto desta licitação obedece às estipulações do correspondente PREGÃO. Asseverando que: assumimos o compromisso de bem e fielmente fornecer o objeto desta licitação

VALIDADE DA PROPOSTA: 120 (cento e vinte) dias.
PRAZO DE ENTREGA: conforme edital.
PRAZO DE PAGAMENTO: conforme edital.

Londrina/PR, 27 de Setembro de 2023.

DAVI DIAS DE OLIVEIRA:09360100960

Assinado de forma digital por DAVI DIAS DE OLIVEIRA:09360100960
Dados: 2023.09.27 16:50:30 -03'00'

DAVI DIAS DE OLIVEIRA
DIRETOR
CPF: 093.601.009-60 RG: 10.799.858-6
A A DISTRIBUIÇÃO E IMPORTAÇÃO DE ARTIGOS DE DECORAÇÃO LTDA
CNPJ: 17.063.632/0001-05 I.E.: 90.612.980-93

PREFEITURA MUNICIPAL DE ANAJATUBA

Rua Benedito Leite, 868, Centro, CEP: 65.490.000, Anajatuba – MA
CNPJ: 06.002.372/0001-33

JUNTADA DE HABILITAÇÃO

Junto aos autos do Processo Licitatório nº030/2023, na modalidade PREGÃO ELETRÔNICO, os documentos de HABILITAÇÃO da empresa **A. A. DISTRIBUICAO E IMPORTACAO DE ARTIGOS DE DECORACAO LTDA, inscrita no CNPJ nº 17.063.632/0001-05,** apresentados para o presente certame.

LUCAS RODRIGUES RAMOS
Pregoeiro Municipal

LUCAS RODRIGUES RAMOS
Pregoeiro Municipal
Port. nº. 002/2023

CARTÓRIO AZEVÊDO BASTOS 1º OFÍCIO DE REGISTRO CIVIL DAS PESSOAS NATURAIS
Autenticação Digital
Cód. Autenticação: 456102101816530408O4-1; Data: 02/10/2018 17:01:26
Selo Digital de Fiscalização Tipo Normal C: AHO06800-532N-
Valor Total do Ato: R$ 4,23
Confira os dados do ato em: https://selodigital.tjpb.jus.br

Pref. Anajatuba-MA
Folha 180
Rúbrica

A.A. DISTRIBUIÇÃO E IMPORTAÇÃO DE ARTIGOS DE DECORAÇÃO LTDA
CONTRATO SOCIAL

PAULA CRISTINA DIAS DE OLIVEIRA, brasileira, Empresária, casada sob o regime de comunhão parcial de bens, nascida em 24 de Janeiro de 1.969, na Cidade de Bandeirantes, Estado do Paraná, Empresária, portadora da Cédula de Identidade RG nº 4.182.015-2 IIP PR e do CPF nº 841.117.809-97, residente e domiciliada nesta cidade de Londrina, Estado do Paraná, à Rua Luiz Natal Bonin nº 580, Casa 25, Jardim Grenvile, CEP 86047-240 **MARCELO PAULINO DE OLIVEIRA**, brasileiro, casado sob regime de comunhão parcial de bens, Engenheiro Civil, residente e domiciliada nesta cidade de Londrina, Estado do Paraná, à Rua Luiz Natal Bonin nº 580, Casa 25, Jardim Grenvile, CEP 86047-240, portador da Carteira Nacional de Habilitação de Trânsito nº 03802940061, emitida em 24/08/2007, pelo Departamento Nacional de Trânsito, da Cédula de Identidade Rg nº 3.583.247-5 SSP PR e do CPF sob nº 548.649.099-20, resolvem por este instrumento particular, constituir uma Sociedade Empresária Limitada, que se regerá pela Lei 10.406, de 10 de janeiro de 2002, artigos 1052 e seguintes, mediante as seguintes cláusulas:

Cláusula Primeira: A sociedade girará sob o Nome Empresarial de **A.A. DISTRIBUIÇÃO E IMPORTAÇÃO DE ARTIGOS DE DECORAÇÃO LTDA**, com sede e domicílio na cidade de Londrina, Estado do Paraná, à Rua Rio Grande do Norte nº 445, Centro, CEP 86026-490.

Parágrafo Primeiro: Nome Fantasia: Ativa Atacado.

Cláusula Segunda: A sociedade terá por objeto social o ramo: **Comércio, Importação e Exportação de Artigos de Informática e Artigos para Automação Comercial e Industrial, Brinquedos, Aviamentos, Bijuterias, Doces, Artigos de plástico, Utilidades Domésticas, Artigos para Decoração, Artigos para Presente, Brindes, Material de Expediente, Materiais Escolares, Materiais de Escritório, Sapatos, Ferramentas, Artigos de Papelaria, Flores e Plantas Ornamentais, Acessórios do vestuário, Jogos Recreativos, Parques Infantis.**

Cláusula Terceira: O prazo de duração da presente sociedade é por tempo indeterminado. Iniciando suas atividades a partir da data de registro na Junta Comercial.

Cláusula Quarta: O capital social inteiramente subscrito e integralizado pelos sócios, na forma prevista, na importância de R$ 30.000,00 (Trinta mil reais) divididos em 30.000 (trinta) quotas de R$ 1,00 (um real) cada uma, totalmente integralizadas neste ato em moeda corrente do país, as quais ficam assim distribuídas entre os sócios quotistas:

Nome	Nº de Cotas	Valor (R$)
PAULA CRISTINA DIAS DE OLIVEIRA	29.700	29.700,00
MARCELO PAULINO DE OLIVEIRA	300	300,00
Total	30.000	30.000,00

Pref. Anajatuba-MA
Folha 18
Rúbrica

CARTÓRIO AZEVÊDO BASTOS 1º OFÍCIO DE REGISTRO CIVIL DAS PESSOAS NATURAIS E TABELIONATO DE NOTAS - SÃO LUÍS - MA
Autenticação Digital
Selo Digital de Fiscalização Tipo Normal C: AHO06799-96ZV
Valor Total do Ato: R$ 4,23
Cód. Autenticação: 4561021018165304080 4-2 - Data: 02/10/2018 17:01:26
Confira os dados do ato em: https://selodigital.tjma.jus.br

A.A. DISTRIBUIÇÃO E IMPORTAÇÃO DE ARTIGOS DE DECORAÇÃO LTDA
CONTRATO SOCIAL

ula Quinta: As quotas são indivisíveis e não poderão ser cedidas ou transferidas a os sem o consentimento do outro sócio, a quem fica assegurado, em igualdade de ções e preço, direito de preferência para a sua aquisição se postas à venda, lizando, se realizada a cessão delas, a alteração contratual pertinente.

Parágrafo Único: Até 30 (trinta) dias após a deliberação social, os sócios preferência para participar do aumento, na proporção das quotas que titulares.

Cláusula Sexta: A responsabilidade de cada sócio é restrita ao valor de suas quotas, mas todos respondem solidariamente pela integralização do capital social.

Cláusula Sétima: O presente contrato social rege-se pelas normas da sociedade limitada e supletivamente pelas normas da sociedade anônima.

Cláusula Oitava: A Administração da Sociedade caberá ao sócio **PAULA CRISTINA DIAS DE OLIVEIRA**, a qual compete, individualmente, o uso da firma, a representação ativa e passiva, judicial e extrajudicial da sociedade, autorizado o uso do nome empresarial, vedado, no entanto, em atividades estranhas ao interesse social ou assumir obrigações seja em favor de qualquer dos quotistas ou de terceiros, bem como onerar ou alienar bens imóveis da sociedade, sem autorização do outro sócios.

Cláusula Nona: Os sócios poderão, de comum acordo, fixar uma retirada mensal, a titulo de pró-labore, observadas as disposições regulamentares pertinentes.

Cláusula Décima: Ao término de cada exercício social, em 31 de dezembro, os Administradores prestarão contas justificadas de sua administração, procedendo à elaboração do inventário, do balanço patrimonial e do balanço de resultado econômico, cabendo aos sócios, na proporção de suas quotas, os lucros ou perdas apurados.

Cláusula Décima Primeira: Nos quatro meses seguintes ao término do exercício social, os sócios deliberarão sobre as contas e designarão administrador quando for o caso.

Parágrafo Primeiro: Os sócios comprometem-se a declarar por escrito, ciência do local, data, hora e a ordem do dia para todas as convocações de reuniões, dispensando assim as formalidades do §3º do art. 1152 do Novo Código Civil.

Parágrafo Segundo: Ficará dispensável qualquer reunião, se todos os sócios decidirem por escrito sobre a matéria objeto dela.

Cláusula Décima Segunda: A sociedade poderá a qualquer tempo, abrir ou fechar filial ou outra dependência, mediante alteração contratual assinada por todos os sócios.

Cláusula Décima Terceira: Falecendo ou interditado qualquer sócio, a sociedade continuará suas atividades com os herdeiros e sucessores. Não sendo possível ou

Pref. Anajatuba-MA
Folha 182
Rúbrica

CARTÓRIO AZEVÊDO BASTOS 1º OFÍCIO DE REGISTRO CIVIL DAS PESSOAS NATURAIS
Autenticação Digital
Cód. Autenticação: 4561021018165304080 4-3; Data: 02/10/2018 17:01:26
Selo Digital de Fiscalização Tipo Normal C; AHO06798-6C20;
Valor Total do Ato: R$ 4,23
Confira os dados do ato em: https://selodigital.tjpb.jus.br

A.A. DISTRIBUIÇÃO E IMPORTAÇÃO DE ARTIGOS DE DECORAÇÃO LTDA
CONTRATO SOCIAL

tindo interesse destes ou do(s) sócio(s) remanescente(s), o valor de seus haveres apurado e liquidado com base na situação patrimonial da sociedade, à data da ção, verificada em balanço especialmente levantado.

Parágrafo Primeiro: O mesmo procedimento será adotado em casos em que a sociedade se resolva em relação a seu sócio.

rafo Segundo: Apurados por Balanço os haveres do sócio falecido serão pagos em as ou a melhor maneira que for acordada entre os sócios, após apresentada à sociedade autorização judicial que permita formalizar-se inteiramente a operação, inclusive, perante o Registro do Comércio.

Parágrafo Terceiro: Fica, entretanto, facultada, mediante consenso unânime entre os sócios e herdeiros, outras condições de pagamento, desde que não afetem a situação econômico-financeira da sociedade.

Cláusula Décima Quarta: A Administradora declara sob as penas da lei, de que não está impedida de exercer a administração da sociedade, por lei especial, ou em virtude de condenação criminal, ou por se encontrar sob os efeitos dela, a pena que vede, ainda que temporariamente, o acesso a cargos públicos; ou por crime falimentar, de prevaricação, peita ou suborno, concussão, peculato ou contra a economia popular, contra o sistema financeiro nacional, contra normas de defesa da concorrência, contra as relações de consumo, fé publica, ou a propriedade.

Cláusula Décima Quinta: Fica eleito o Foro desta Comarca para o exercício e o cumprimento dos direitos e obrigações resultantes deste contrato, renunciando-se, expressamente, a qualquer outro, por mais privilegiado que seja.

E por assim, estarem justos e contratados, e assinam o presente instrumento em três vias de igual teor e forma, que se obrigam fielmente por si e seus herdeiros a cumprí-lo em todos os seus termos.

Londrina/PR, 04 de Outubro de 2012.

MARCELO PAULINO DE OLIVEIRA **PAULA CRISTINA DIAS DE OLIVEIRA**

JUNTA COMERCIAL DO PARANA
AGENCIA REGIONAL DE LONDRINA
CERTIFICO O REGISTRO EM: 10/10/2012
SOB NÚMERO: 41207460985
Protocolo: 12/688864-7, DE 09/10/2012
SEBASTIÃO MOTTA
SECRETARIO GERAL

A.A. DISTRIBUIÇÃO E IMPORTAÇÃO DE ARTIGOS DE DECORAÇÃO LTDA

Pref. Anajatuba-MA
Folha 183
Rúbrica

.A. DISTRIBUIÇÃO E IMPORTAÇÃO DE ARTIGOS DE DECORAÇÃO LTDA - EPP
CNPJ 17.063.632/0001-05
PRIMEIRA ALTERAÇÃO DE CONTRATO SOCIAL

PAULA CRISTINA DIAS DE OLIVEIRA, brasileira, Empresária, casada sob o regime de comunhão parcial de bens, nascida em 24 de Janeiro de 1.969, na Cidade de Bandeirantes, Estado do Paraná, Empresária, portadora da Cédula de Identidade RG nº 4.182.015-2 IIP PR e do CPF nº 841.117.809-97, residente e domiciliada nesta cidade de Londrina, Estado do Paraná, à Rua Luiz Natal Bonin nº 580, Casa 25, Jardim Grenvile, CEP 86047-240 e **MARCELO PAULINO DE OLIVEIRA**, brasileiro, casado sob regime de comunhão parcial de bens, Engenheiro Civil, residente e domiciliada nesta cidade de Londrina, Estado do Paraná, à Rua Luiz Natal Bonin nº 580, Casa 25, Jardim Grenvile, CEP 86047-240, portador da Carteira Nacional de Habilitação de Trânsito nº 03802940061, emitida em 24/08/2007, pelo Departamento Nacional de Trânsito, da Cédula de Identidade Rg nº 3.583.247-5 SSP PR e do CPF sob nº 548.649.099-20, únicos sócios da Empresa **A.A. DISTRIBUIÇÃO E IMPORTAÇÃO DE ARTIGOS DE DECORAÇÃO LTDA – EPP**, com sede nesta cidade de Londrina, Estado do Paraná, à Rua Rio Grande do Norte nº 445, Centro, CEP 86026-490, inscrita no CNPJ sob nº 17.063.632/0001-05, com Contrato Social Arquivado na Junta Comercial do Estado do Paraná sob nº 41207460985 na data de 10 de Outubro de 2.012, resolvem por este alterar seu Contrato Social Primitivo, de acordo com as Cláusulas e condições Seguintes:

Cláusula Primeira: Altera-se o quadro societário. O Sócio **MARCELO PAULINO DE OLIVEIRA**, já qualificado anteriormente, que possui na sociedade 300 (trezentas) quotas, no valor de R$ 1,00 (hum real) cada, totalizando R$ 300,00 (trezentos reais), cede e transfere neste ato suas quotas para o sócio ingressante **DIEGO DIAS DE OLIVEIRA**, brasileiro, solteiro, empresário, nascido em 10/02/1994, na cidade de Londrina, Estado do Paraná, residente e domiciliado em Londrina, Estado do Paraná, à Rua Rangel Pestana nº 340, apto 502, jardim Campo Belo, CEP: 86062-020, portador da Cédula de Identidade RG nº 8.676.481-4 IIP PR e do CPF nº 093.603.009-77.

Em decorrência das alterações ocorridas, o capital social de R$ 30.000,00 (trinta mil reais) divididos em 30.000 (trinta mil) quotas no valor de R$ 1,00 (hum real) cada, fica assim distribuído entre os sócios:

Nome	Nº de Cotas	Valor (R$)
PAULA CRISTINA DIAS DE OLIVEIRA	29.700	29.700,00
DIEGO DIAS DE OLIVEIRA	300	300,00
Total	30.000	30.000,00

CARTÓRIO AZEVÊDO BASTOS 1º OFÍCIO DE REGISTRO CIVIL DAS PESSOAS NATURAIS
Autenticação Digital
Cód. Autenticação: 4561021018165304080 4-5; Data: 02/10/2018 17:01:26
Selo Digital de Fiscalização Tipo Normal C: AHO06796-GOPT-
Valor Total do Ato: R$ 4,23
Confira os dados do ato em: https://selodigital.tjpb.jus.br

.A. DISTRIBUIÇÃO E IMPORTAÇÃO DE ARTIGOS DE DECORAÇÃO LTDA - EPP
CNPJ 17.063.632/0001-05
PRIMEIRA ALTERAÇÃO DE CONTRATO SOCIAL

ócio retirante dá ao sócio ingressante, plena, geral e rasa quitação da cessão de tas ora efetuada, declarando este conhecer a situação econômico-financeira da edade, ficando sub rogado no direito e obrigação decorrente da presente alteração tratual.

usula Segunda: A sociedade terá por objeto social o ramo: **Comércio, Importação e ortação de Artigos de Informática e Artigos para Automação Comercial e ustrial, Brinquedos, Aviamentos, Bijuterias, Doces, Artigos de plástico, Utilidades Domésticas, Artigos para Decoração, Artigos para Presente, Brindes, Material de Expediente, Materiais Escolares, Materiais de Escritório, Sapatos, Ferramentas, Artigos de Papelaria, Flores e Plantas Ornamentais, Acessórios do vestuário, Jogos Recreativos, Parques Infantis e serviços de instalações elétricas industriais, comerciais e montagem de adornos, enfeites e decorações.**

Cláusula Terceira: Permanecem inalteradas as demais cláusulas vigentes e que não colidirem diretamente com as disposições do presente instrumento de alteração de contrato social.

E por assim, estarem justos e contratados, e assinam o presente instrumento em três vias de igual teor e forma, que se obrigam fielmente por si e seus herdeiros a cumpri-lo em todos os seus termos.

Londrina/PR, 17 de Novembro de 2013.

CARTÓRIO OCTÁVIO CESÁRIO

MARCELO PAULINO DE OLIVEIRA

CARTÓRIO OCTÁVIO CESÁRIO

PAULA CRISTINA DIAS DE OLIVEIRA

CARTÓRIO OCTÁVIO CESÁRIO

DIEGO DIAS DE OLIVEIRA

JUNTA COMERCIAL DO PARANA
AGENCIA REGIONAL DE LONDRINA
CERTIFICO O REGISTRO EM: 14/01/2014
SOB NÚMERO: 20140065709
Protocolo: 14/006570-9, DE 13/01/2014
Empresa:41 2 0746098 5
A.A. DISTRIBUIÇÃO E IMPORTAÇÃO DE ARTIGOS DE DECORAÇÃO LTDA EPP
SEBASTIÃO MOTTA
SECRETARIO GERAL

Cartório Octávio Cesário
8º Serviço Notarial da Comarca de Londrina / PR
DR. OCTÁVIO CESÁRIO PEREIRA NETO
R. Belo Horizonte, 820 - Centro - Fone: (43) 3324.7718 - cartoriooctaviocesario@cartoriooctaviocesario.com.br
Selo Digital Nº EK5Ec.9X1Cg.DnhBU-mFoYp.AeWA
Valide esse selo em http://funarpen.com.br
¡Reconheço por Verdadeira as assinaturas de DIEGO DIAS DE OLIVEIRA, MARCELO PAULINO DE OLIVEIRA, PAULA CRISTINA DIAS DE OLIVEIRA. "0015" 1290578" O referido é verdade e dou fé
Londrina, Paraná, 26 de dezembro de 2013 - 14:48:15h
Em Testº da Verdade
Carla de Souza Daguis - Escrevente Autorizada

CARTÓRIO OCTÁVIO CESÁRIO 8º SL NOTARIAL

Pref. Anajatuba-MA
Folha 185
Rubrica

REPÚBLICA FEDERATIVA DO BRASIL
ESTADO DA PARAÍBA
CARTÓRIO AZEVÊDO BASTOS
FUNDADO EM 1888
PRIMEIRO REGISTRO CIVIL DE NASCIMENTO E ÓBITOS E PRIVATIVO DE CASAMENTOS, INTERDIÇÕES E TUTELAS DA COMARCA DE JOÃO PESSOA

Av. Epitácio Pessoa, 1145 Bairro dos Estados 58030-00, João Pessoa PB
Tel.: (83) 3244-5404 / Fax: (83) 3244-5484
http://www.azevedobastos.not.br
E-mail: cartorio@azevedobastos.not.br

DECLARAÇÃO DE SERVIÇO DE AUTENTICAÇÃO DIGITAL

O Bel. Válber Azevêdo de Miranda Cavalcanti, Oficial do Primeiro Registro Civil de Nascimentos e Óbitos e Privativo de Casamentos, Interdições e Tutelas com atribuição de autenticar e reconhecer firmas da Comarca de João Pessoa Capital do Estado da Paraíba, em virtude de Lei, etc...

DECLARA para os devidos fins de direito que, o documento em anexo identificado individualmente em cada Código de Autenticação Digital[1] ou na referida sequência, foi autenticado de acordo com as Legislações e normas vigentes[2].

DECLARO ainda que, para garantir transparência e segurança jurídica de todos os atos oriundos da atividade Notarial e Registral no Estado da Paraíba, foi tituído pela da Lei Nº 10.132, de 06 de novembro de 2013, a aplicação obrigatória de um Selo Digital de Fiscalização Extrajudicial em todos os atos de as e registro, composto de um código único (por exemplo: Selo Digital: ABC12345-X1X2) e dessa forma, cada autenticação processada pela nossa serventia pode ser verificada e confirmada tantas vezes quanto for necessário através do site do Tribunal de Justiça do Estado da Paraíba, endereço https://corregedoria.tjpb.jus.br/selo-digital/

A autenticação digital do documento faz prova de que, na data e hora em que ela foi realizada, a empresa A.A. DISTRIBUICAO E IMPORTACAO DE ARTIGOS DE DECORACAO LTDA - EPP tinha posse de um documento com as mesmas características que foram reproduzidas na cópia autenticada, sendo da empresa A.A. DISTRIBUICAO E IMPORTACAO DE ARTIGOS DE DECORACAO LTDA - EPP a responsabilidade, única e exclusiva, pela idoneidade do documento apresentado a este Cartório.

Esta DECLARAÇÃO foi emitida em **08/10/2020 14:17:51 (hora local)** através do sistema de autenticação digital do Cartório Azevêdo Bastos, de acordo com o Art. 1º, 10º e seus §§ 1º e 2º da MP 2200/2001, como também, o documento eletrônico autenticado contendo o Certificado Digital do titular do Cartório Azevêdo Bastos, poderá ser solicitado diretamente a empresa **A.A. DISTRIBUICAO E IMPORTACAO DE ARTIGOS DE DECORACAO LTDA - EPP** ou ao Cartório pelo endereço de e-mail autentica@azevedobastos.not.br

Para informações mais detalhadas deste ato, acesse o site https://autdigital.azevedobastos.not.br e informe o *Código de Autenticação Digital.*.

Esta Declaração é valida por **tempo indeterminado** e está disponível para consulta em nosso site.

[1]**Código de Autenticação Digital:** 45610210181653040804-1 a 45610210181653040804-5
[2]**Legislações Vigentes:** Lei Federal nº 8.935/94, Lei Federal nº 10.406/2002, Medida Provisória nº 2200/2001, Lei Federal nº 13.105/2015, Lei Estadual nº 8.721/2008, Lei Estadual nº 10.132/2013 e Provimento CGJ Nº 003/2014.

O referido é verdade, dou fé.

CHAVE DIGITAL

005b1d734fd94f057f2d69fe6bc05bc6403b5166cbe848358e251653a9a6bbfc66cf74400c3d867780a9316cf7982513a2e6aec235e7d72e9644622281849cc
b3ce9b06932da6faaa7fc70d5b5d2f4

Presidência da República
Casa Civil
Medida Provisória Nº 2.200-2,
de 24 de agosto de 2001.

ICP Brasil

Pref. Anajatuba-MA
Folha 186
Rúbrica

A.A. DISTRIBUIÇÃO E IMPORTAÇÃO DE ARTIGOS DE DECORAÇÃO LTDA - EPP
CNPJ 17.063.632/0001-05
SEGUNDA ALTERAÇÃO DE CONTRATO SOCIAL

PAULA CRISTINA DIAS DE OLIVEIRA, brasileira, Empresária, casada sob o regime de comunhão parcial de bens, nascida em 24 de Janeiro de 1.969, na Cidade de Bandeirantes, Estado do Paraná, Empresária, portadora da Cédula de Identidade RG nº 4.182.015-2 IIP PR, do CPF nº 841.117.809-97 e da Carteira Nacional de Habilitação nº 660807016 registrada sob nº 00787989891 na data de 02/10/2012 emitida pelo Departamento Nacional de Transito - DETRAN, residente e domiciliada nesta cidade de Londrina, Estado do Paraná, à Rua Luiz Natal Bonin nº 580, Casa 25, Jardim Grenvile, CEP 86047-240 e **DIEGO DIAS DE OLIVEIRA**, brasileiro, solteiro, empresário, nascido em 10/02/1994, na cidade de Londrina, Estado do Paraná, residente e domiciliado em Londrina, Estado do Paraná, à Rua Rangel Pestana n° 340, apto 502, jardim Campo Belo, CEP: 86062-020, portador da Cédula de Identidade RG nº 8.676.481-4 IIP PR, do CPF nº 093.603.009-77 e da Carteira Nacional de Habilitação nº 930645174 registrada sob nº 05560523774 emitida em 16/05/2014 pelo Departamento Nacional de Transito - DETRAN, únicos sócios da Empresa **A.A. DISTRIBUIÇÃO E IMPORTAÇÃO DE ARTIGOS DE DECORAÇÃO LTDA – EPP**, com sede nesta cidade de Londrina, Estado do Paraná, à Rua Rio Grande do Norte nº 445, Centro, CEP 86026-490, inscrita no CNPJ sob nº 17.063.632/0001-05, com Contrato Social Arquivado na Junta Comercial do Estado do Paraná sob nº 41207460985 na data de 10 de Outubro de 2.012 E Primeira Alteração de Contrato Social Sob nº 20140065709 na data de 14/01/2014, resolvem por este alterar seu Contrato Social Primitivo, de acordo com as Cláusulas e condições Seguintes:

Cláusula Primeira: Altera-se o quadro societário: A sócia **PAULA CRISTINA DIAS DE OLIVEIRA**, já qualificada anteriormente que possui na sociedade 29.700 (vinte e nove mil e setecentas) quotas no valor de R$ 1,00 (um real) cada, totalizando R$ 29.700,00 (Vinte e Nove mil e setencentos reais), retira-se da sociedade neste ato, cedendo e transferindo suas quotas para o sócio remanescente **DIEGO DIAS DE OLIVEIRA.**

Em decorrência das alterações ocorridas, o capital social no valor de R$ 30.000,00 (trinta mil reais) divididos em 30.000 (trinta mil) quotas no valor de R$ 1,00 (hum real) cada, fica assim distribuído entre os sócios:

JUNTA COMERCIAL DO PARANÁ

JUNTA COMERCIAL DO ESTADO DO PARANÁ - SEDE

CERTIFICO O REGISTRO EM 27/01/2016 13:56 SOB Nº 20157578275.
PROTOCOLO: 157578275 DE 15/01/2016. CÓDIGO DE VERIFICAÇÃO:
PR157578275. NIRE: 41207460985.
A.A. DISTRIBUIÇÃO E IMPORTAÇÃO DE ARTIGOS DE DECORAÇÃO LTDA
EPP

Libertad Bogus
SECRETÁRIA GERAL
CURITIBA, 27/01/2016

A validade deste documento, se impresso, fica sujeito à comprovação de sua autencidade nos respectivos portais.
Informando seus respectivos códigos de verificação

Pref. Ananindeua-MA
Folha 187
Rubrica

A.A. DISTRIBUIÇÃO E IMPORTAÇÃO DE ARTIGOS DE DECORAÇÃO LTDA - EPP
CNPJ 17.063.632/0001-05
SEGUNDA ALTERAÇÃO DE CONTRATO SOCIAL

Nome	Nº de Cotas	Valor (R$)
DIEGO DIAS DE OLIVEIRA	30.000	30.000,00
Total	30.000	30.000,00

A sócia retirante dá ao sócio remanescente, plena, geral e rasa quitação da cessão de quotas ora efetuada, declarando este conhecer a situação econômico-financeira da sociedade, ficando sub rogado no direito e obrigação decorrente da presente alteração contratual.

Cláusula Segunda: Consoante, autorizado pelo inciso IV do artigo 1033 do código civil a sócia **DIEGO DIAS DE OLIVEIRA**, tem o prazo de 180 (Centro o oitenta dias) para providenciar o ingresso de novos sócios e assim recompor a pluralidade societária exigida pela Lei 10406/2002.

Cláusula Terceira: Altera-se a administração da Sociedade neste ato para o sócio **DIEGO DIAS DE OLIVEIRA**, ao qual compete, individualmente, o uso da firma, a representação ativa e passiva, judicial e extrajudicial da sociedade, autorizado o uso do nome empresarial, vedado, no entanto, em atividades estranhas ao interesse social ou assumir obrigações seja em favor de qualquer dos quotistas ou de terceiros, bem como onerar ou alienar bens imóveis da sociedade, sem autorização do outro sócios.

Cláusula Quarta: O Administrador declara sob as penas da lei, que não está impedido de exercer a administração da sociedade, por lei especial, ou em virtude de condenação criminal, ou por se encontrar sob os efeitos dela, a pena que vede, ainda que temporariamente, o acesso a cargos públicos; ou por crime falimentar, de prevaricação, peita ou suborno, concussão, peculato ou contra a economia popular, contra o sistema financeiro nacional, contra normas de defesa da concorrência, contra as relações de consumo, fé publica, ou a propriedade.

Cláusula Quinta: Permanecem inalteradas as demais cláusulas vigentes e que não colidirem com as disposições do presente instrumento de alteração de contrato social.

JUNTA COMERCIAL DO ESTADO DO PARANÁ - SEDE

CERTIFICO O REGISTRO EM 27/01/2016 13:56 SOB Nº 20157578275.
PROTOCOLO: 157578275 DE 15/01/2016. CÓDIGO DE VERIFICAÇÃO:
PR157578275. NIRE: 41207460985.
A.A. DISTRIBUIÇÃO E IMPORTAÇÃO DE ARTIGOS DE DECORAÇÃO LTDA
EPP

JUNTA COMERCIAL DO PARANÁ

Libertad Bogus
SECRETÁRIA GERAL
CURITIBA, 27/01/2016

A validade deste documento, se impresso, fica sujeito à comprovação de sua autencidade nos respectivos portais.
Informando seus respectivos códigos de verificação

Pref. Anajatuba-MA
Folha 188
Rubrica

A.A. DISTRIBUIÇÃO E IMPORTAÇÃO DE ARTIGOS DE DECORAÇÃO LTDA - EPP
CNPJ 17.063.632/0001-05
SEGUNDA ALTERAÇÃO DE CONTRATO SOCIAL

E por assim, estarem justos e contratados, datam e assinam o presente instrumento em uma via, que se obrigam fielmente por si e seus herdeiros a cumprí-lo em todos os seus termos.

Londrina/PR, 15 de Dezembreo de 2.015.

10º Serviço Notarial

10º Serviço Notarial

DIEGO DIAS DE OLIVEIRA

PAULA CRISTINA DIAS DE OLIVEIRA

JUNTA COMERCIAL DO ESTADO DO PARANÁ - SEDE

CERTIFICO O REGISTRO EM 27/01/2016 13:56 SOB Nº 20157578275.
PROTOCOLO: 157578275 DE 15/01/2016. CÓDIGO DE VERIFICAÇÃO:
PR157578275. NIRE: 41207460985.
A.A. DISTRIBUIÇÃO E IMPORTAÇÃO DE ARTIGOS DE DECORAÇÃO LTDA
EPP

JUNTA COMERCIAL DO PARANÁ

Libertad Bogus
SECRETÁRIA GERAL
CURITIBA, 27/01/2016

A validade deste documento, se impresso, fica sujeito à comprovação de sua autencidade nos respectivos portais.
Informando seus respectivos códigos de verificação

CARTÓRIO GONÇALVES - 10º Serviço Notarial
Oscar Gonçalves Sobrinho - Notário
Rua Ibiporã 762 - CEP 86060-510 - Londrina - PR
Fone: (43) 3347-4377

Reconheço por Verdadeira a assinatura de PAULA CRISTINA DIAS DE OLIVEIRA; DIEGO DIAS DE OLIVEIRA.**********
Selo Digital NjdT3 . oo4p8 . Xkq2X - Controle a6yAy . 2MpPp**********
Consulte esse selo em: www.funarpen.com.br**********
Dou fé. Londrina, 29 de Dezembro de 2015 - 12:21:37h.
Em Test° da Verdade.

Taisa Blanque Doretto
Escrevente Juramentada

A validade deste documento, se impresso, fica sujeito à comprovação de sua autencidade nos respectivos portais.
Informando seus respectivos códigos de verificação

Pref. Anajatuba-MA
Folha 190
Rúbrica

A.A. DISTRIBUIÇÃO E IMPORTAÇÃO DE ARTIGOS DE DECORAÇÃO LTDA - EPP
CNPJ 17.063.632/0001-05
TERCEIRA ALTERAÇÃO DE CONTRATO SOCIAL

DIEGO DIAS DE OLIVEIRA, brasileiro, solteiro, empresário, nascido em 10/02/1994, na cidade de Londrina, Estado do Paraná, residente e domiciliado em Londrina, Estado do Paraná, à Rua Rangel Pestana n° 340, apto 502, jardim Campo Belo, CEP: 86062-020, portador da Cédula de Identidade RG nº 8.676.481-4 IIP PR, do CPF nº 093.603.009-77 e da Carteira Nacional de Habilitação nº 930645174 registrada sob nº 05560523774 emitida em 16/05/2014 pelo Departamento Nacional de Transito - DETRAN, único sócio da Empresa **A.A. DISTRIBUIÇÃO E IMPORTAÇÃO DE ARTIGOS DE DECORAÇÃO LTDA – EPP**, com sede nesta cidade de Londrina, Estado do Paraná, à Rua Rio Grande do Norte nº 445, Centro, CEP 86026-490, inscrita no CNPJ sob nº 17.063.632/0001-05, com Contrato Social Arquivado na Junta Comercial do Estado do Paraná sob nº 41207460985 na data de 10 de Outubro de 2.012, Primeira Alteração de Contrato Social Sob nº 20140065709 na data de 14/01/2014 e Segunda Alteração de Contrato sob nº 20157578275 na data de 27/01/2016, resolvem por este alterar seu Contrato Social Primitivo, de acordo com as Cláusulas e condições Seguintes:

Cláusula Primeira: Reconstitui-se o quadro societário nete ato: O sócio **DIEGO DIAS DE OLIVEIRA,** já qualificado anteriormente que possui na sociedade 30.000 (trinta mil) quotas no valor de R$ 1,00 (um real) cada, totalizando R$ 30.000,00 (trinta mil reais), vende do forma onerosa neste ato 3.000 (três mil) quotas no valor de R$ 1,00 (hum real) cada, totalizando R$ 3.000,00 (três mil reais) para o sócio ingressante **DAVI DIAS DE OLIVEIRA**, brasileiro, solteiro, empresário, nascido em 23/04/1999 na cidade de Londrina, Estado do Paraná, emancipado sob escritura pública lavrada no 8º tebelionato de notas da cidade de Londrina, Estado do Paraná, no Livro 329-N, folhas 127, na data de 21/11/2016, residente e domiciliado nesta cidade de Londrina, Estado do Paraná, à Rua Luiz Natal Bonin nº 580, casa 25, Jardim Granville, CEP 86047-240, portador do RG nº 10.799.858-6 SSP PR e do CPF nº 093.601.009-60.

Em decorrência das alterações ocorridas, o capital social no valor de R$ 30.000,00 (trinta mil reais) divididos em 30.000 (trinta mil) quotas no valor de R$ 1,00 (hum real) cada, fica assim distribuído entre os sócios:

JUNTA COMERCIAL DO PARANÁ

JUNTA COMERCIAL DO ESTADO DO PARANÁ - SEDE

CERTIFICO O REGISTRO EM 02/12/2016 07:36 SOB Nº 20167479636.
PROTOCOLO: 167479636 DE 29/11/2016. CÓDIGO DE VERIFICAÇÃO:
11602725703. NIRE: 41207460985.
A.A. DISTRIBUIÇÃO E IMPORTAÇÃO DE ARTIGOS DE DECORAÇÃO LTDA -
EPP

Libertad Bogus
SECRETÁRIA-GERAL
CURITIBA, 02/12/2016

A validade deste documento, se impresso, fica sujeito à comprovação de sua autenticidade nos respectivos portais.
Informando seus respectivos códigos de verificação

Pref. Anajatuba-MA
Folha 191
Rúbrica

A.A. DISTRIBUIÇÃO E IMPORTAÇÃO DE ARTIGOS DE DECORAÇÃO LTDA - EPP
CNPJ 17.063.632/0001-05
TERCEIRA ALTERAÇÃO DE CONTRATO SOCIAL

Nome	Nº de Cotas	Valor (R$)
DAVI DIAS DE OLIVEIRA	3.000	3.000,00
DIEGO DIAS DE OLIVEIRA	27.000	27.000,00
Total	30.000	30.000,00

O sócio vendedor dá ao sócio comprador ingressante, plena, geral e rasa quitação da cessão de quotas ora efetuada, declarando este conhecer a situação econômico-financeira da sociedade, ficando sub rogado no direito e obrigação decorrente da presente alteração contratual.

Cláusula Segunda: Altera-se a administração da Sociedade neste ato para o sócio **DIEGO DIAS DE OLIVEIRA e DAVI DIAS DE OLIVEIRA**, aos quais competem, individualmente, o uso da firma, a representação ativa e passiva, judicial e extrajudicial da sociedade, autorizado o uso do nome empresarial, vedado, no entanto, em atividades estranhas ao interesse social ou assumir obrigações seja em favor de qualquer dos quotistas ou de terceiros, bem como onerar ou alienar bens imóveis da sociedade, sem autorização do outro sócios.

Cláusula Terceira: Os Administradores declaram sob as penas da lei, que não estão impedidos de exercer a administração da sociedade, por lei especial, ou em virtude de condenação criminal, ou por se encontrar sob os efeitos dela, a pena que vede, ainda que temporariamente, o acesso a cargos públicos; ou por crime falimentar, de prevaricação, peita ou suborno, concussão, peculato ou contra a economia popular, contra o sistema financeiro nacional, contra normas de defesa da concorrência, contra as relações de consumo, fé publica, ou a propriedade.

Cláusula Quarta: Permanecem inalteradas as demais cláusulas vigentes e que não colidirem com as disposições do presente instrumento de alteração de contrato social.

JUNTA COMERCIAL DO ESTADO DO PARANÁ - SEDE

CERTIFICO O REGISTRO EM 02/12/2016 07:36 SOB Nº 20167479636.
PROTOCOLO: 167479636 DE 29/11/2016. CÓDIGO DE VERIFICAÇÃO:
11602725703. NIRE: 41207460985.
A.A. DISTRIBUIÇÃO E IMPORTAÇÃO DE ARTIGOS DE DECORAÇÃO LTDA -
EPP

JUNTA COMERCIAL DO PARANÁ

Libertad Bogus
SECRETÁRIA-GERAL
CURITIBA, 02/12/2016

A validade deste documento, se impresso, fica sujeito à comprovação de sua autenticidade nos respectivos portais.
Informando seus respectivos códigos de verificação

Pref. Anajatuba-MA
Folha 192
Rúbrica

A.A. DISTRIBUIÇÃO E IMPORTAÇÃO DE ARTIGOS DE DECORAÇÃO LTDA - EPP
CNPJ 17.063.632/0001-05
TERCEIRA ALTERAÇÃO DE CONTRATO SOCIAL

E por assim, estarem justos e contratados, datam e assinam o presente instrumento em uma via, que se obrigam fielmente por si e seus herdeiros a cumprí-lo em todos os seus termos.

Londrina/PR, 22 de Novembro de 2.016.

CARTÓRIO OCTAVIO CESARIO

Diego Oliveira
DIEGO DIAS DE OLIVEIRA

CARTÓRIO OCTAVIO CESARIO

Davi Dias de Oliveira
DAVI DIAS DE OLIVEIRA

JUNTA COMERCIAL DO ESTADO DO PARANÁ - SEDE

CERTIFICO O REGISTRO EM 02/12/2016 07:36 SOB Nº 20167479636.
PROTOCOLO: 167479636 DE 29/11/2016. CÓDIGO DE VERIFICAÇÃO:
11602725703. NIRE: 41207460985.
A.A. DISTRIBUIÇÃO E IMPORTAÇÃO DE ARTIGOS DE DECORAÇÃO LTDA -
EPP

JUNTA COMERCIAL DO PARANÁ

Libertad Bogus
SECRETÁRIA-GERAL
CURITIBA, 02/12/2016

A validade deste documento, se impresso, fica sujeito à comprovação de sua autenticidade nos respectivos portais.
Informando seus respectivos códigos de verificação

Pref. Anajatuba - MA
Folha 193
Rúbrica

A.A. DISTRIBUIÇÃO E IMPORTAÇÃO DE ARTIGOS DE DECORAÇÃO LTDA - EPP
CNPJ 17.063.632/0001-05
QUARTA ALTERAÇÃO DE CONTRATO SOCIAL
NIRE 41207460985

DIEGO DIAS DE OLIVEIRA, brasileiro, solteiro, empresário, nascido em 10/02/1994, na cidade de Londrina, Estado do Paraná, residente e domiciliado em Londrina, Estado do Paraná, à Rua Rangel Pestana nº 340, apto 502, jardim Campo Belo, CEP: 86062-020, portador da Cédula de Identidade RG nº 8.676.481-4 IIP PR, do CPF nº 093.603.009-77 e da Carteira Nacional de Habilitação nº 930645174 registrada sob nº 05560523774 emitida em 16/05/2014 pelo Departamento Nacional de Transito – DETRAN e **DAVI DIAS DE OLIVEIRA**, brasileiro, solteiro, empresário, nascido em 23/04/1999 na cidade de Londrina, Estado do Paraná, emancipado sob escritura pública lavrada no 8º tebelionato de notas da cidade de Londrina, Estado do Paraná, no Livro 329-N, folhas 127, na data de 21/11/2016, residente e domiciliado nesta cidade de Londrina, Estado do Paraná, à Rua Luiz Natal Bonin nº 580, casa 25, Jardim Granville, CEP 86047-240, portador do RG nº 10.799.858-6 SSP PR e do CPF nº 093.601.009-60, únicos sócios da Empresa **A.A. DISTRIBUIÇÃO E IMPORTAÇÃO DE ARTIGOS DE DECORAÇÃO LTDA – EPP**, com sede nesta cidade de Londrina, Estado do Paraná, à Rua Rio Grande do Norte nº 445, Centro, CEP 86026-490, inscrita no CNPJ sob nº 17.063.632/0001-05, com Contrato Social Arquivado na Junta Comercial do Estado do Paraná sob nº 41207460985 na data de 10 de Outubro de 2.012, Primeira Alteração de Contrato Social Sob nº 20140065709 na data de 14/01/2014, Segunda Alteração de Contrato sob nº 20157578275 na data de 27/01/2016 e Terceira Alteração de Contrato sob nº 20167479636 na data de 02/02/2016, resolvem por este alterar seu Contrato Social Primitivo, de acordo com as Cláusulas e condições Seguintes:

Cláusula Primeira: Altera-se o objeto social da empresa para COMÉRCIO, IMPORTAÇÃO E EXPORTAÇÃO DE ARTIGOS DE INFORMÁTICA E ARTIGOS PARA AUTOMAÇÃO COMERCIAL E INDUSTRIAL, BRINQUEDOS, AVIAMENTOS, BIJUTERIAS, DOCES, ARTIGOS DE PLÁSTICO, UTILIDADES DOMÉSTICAS, ARTIGOS PARA DECORAÇÃO, ARTIGOS PARA PRESENTES, BRINDES, MATERIAL DE EXPEDIENTE, MATERIAIS ESCOLARES, MATERIAIS DE ESCRITÓRIO, SAPATOS, FERRAMENTAS, ARTIGOS DE PAPELARIA, FLORES E PLANTAS ORNAMENTAIS, ACESSÓRIOS DO VESTUÁRIO, JOGOS RECREATIVOS, PARQUES INFANTIS, PRODUTOS DE METAL, CAMA MESA E BANHO, TECIDOS, ARTIGOS PARA ARTESANATOS, MATERIAIS DE LIMPEZA E PRODUTOS DESCARTÁVEIS,

JUNTA COMERCIAL DO PARANÁ

CERTIFICO O REGISTRO EM 29/07/2019 13:37 SOB Nº 20194228894.
PROTOCOLO: 194228894 DE 24/07/2019. CÓDIGO DE VERIFICAÇÃO:
11903431428. NIRE: 41207460985.
A.A. DISTRIBUIÇÃO E IMPORTAÇÃO DE ARTIGOS DE DECORAÇÃO LTDA -
EPP

LEANDRO MARCOS RAYSEL BISCAIA
SECRETÁRIO-GERAL
CURITIBA, 29/07/2019
www.empresafacil.pr.gov.br

A validade deste documento, se impresso, fica sujeito à comprovação de sua autenticidade nos respectivos portais.
Informando seus respectivos códigos de verificação

Pref. Anajatuba-MA
Folha 199
Rúbrica

A.A. DISTRIBUIÇÃO E IMPORTAÇÃO DE ARTIGOS DE DECORAÇÃO LTDA - EPP
CNPJ 17.063.632/0001-05
QUARTA ALTERAÇÃO DE CONTRATO SOCIAL
NIRE 41207460985

PRODUTOS ALIMENTÍCIOS, ARTIGOS ESPORTIVOS, ARTIGOS PARA FESTAS, ARTIGOS DE METAL, MATERIAIS ELETRICOS, APARELHOS ELETRONICOS E ELETRICOS, TONER CARTUCHOS E SUPRIMENTOS PARA INFORMATICA. LOCAÇÃO DE ARTIGOS NATALINOS, LOCAÇÃO DE ARTIGOS PARA DECORAÇÃO, SERVIÇOS DE INSTALAÇÕES ELÉTRICAS INDUSTRIAIS, COMERCIAIS E MONTAGEM DE ADORNOS, ENFEITES E DECORAÇÕES, CONFECÇÃO DE UNIFORMES PROFISSIONAIS, CONFECÇÃO DE UNIFORMES, CONFECÇÃO DE MOCHILAS E ESTOJOS, FABRICAÇÃO DE ARTIGOS DE METAL.

Cláusula Segunda: Permanecem inalteradas as demais cláusulas vigentes e que não colidirem com as disposições do presente instrumento de alteração de contrato social.

E por assim, estarem justos e contratados, datam e assinam o presente instrumento em uma via, que se obrigam fielmente por si e seus herdeiros a cumprí-lo em todos os seus termos.

Londrina/PR, 22 de Julho de 2.019.

DIEGO DIAS DE OLIVEIRA **DAVI DIAS DE OLIVEIRA**

A validade deste documento, se impresso, fica sujeito à comprovação de sua autenticidade nos respectivos portais.
Informando seus respectivos códigos de verificação

Pref. Anajatuba-MA
Folha 795
Rúbrica

A validade deste documento, se impresso, fica sujeito à comprovação de sua autenticidade nos respectivos portais.
Informando seus respectivos códigos de verificação

Pref. Anajatuba-MA
Folha 196
Rúbrica

I

A.A. DISTRIBUIÇÃO E IMPORTAÇÃO DE ARTIGOS DE DECORAÇÃO LTDA - EPP
CNPJ 17.063.632/0001-05
QUINTA ALTERAÇÃO DE CONTRATO SOCIAL
NIRE 41207460985

DIEGO DIAS DE OLIVEIRA, brasileiro, solteiro, empresário, nascido em 10/02/1994, na cidade de Londrina, Estado do Paraná, residente e domiciliado em Londrina, Estado do Paraná, à Rua Rangel Pestana n° 340, apto 502, jardim Campo Belo, CEP: 86062-020, portador da Cédula de Identidade RG nº 8.676.481-4 IIP PR, do CPF nº 093.603.009-77 e da Carteira Nacional de Habilitação nº 930645174 registrada sob nº 05560523774 emitida em 16/05/2014 pelo Departamento Nacional de Transito – DETRAN e **DAVI DIAS DE OLIVEIRA**, brasileiro, solteiro, empresário, nascido em 23/04/1999 na cidade de Londrina, Estado do Paraná, emancipado sob escritura pública lavrada no 8º tebelionato de notas da cidade de Londrina, Estado do Paraná, no Livro 329-N, folhas 127, na data de 21/11/2016, residente e domiciliado nesta cidade de Londrina, Estado do Paraná, à Rua Luiz Natal Bonin nº 580, casa 25, Jardim Granville, CEP 86047-240, portador do RG nº 10.799.858-6 SSP PR e do CPF nº 093.601.009-60, únicos sócios da Empresa **A.A. DISTRIBUIÇÃO E IMPORTAÇÃO DE ARTIGOS DE DECORAÇÃO LTDA – EPP**, com sede nesta cidade de Londrina, Estado do Paraná, à Rua Rio Grande do Norte nº 445, Centro, CEP 86026-490, inscrita no CNPJ sob nº 17.063.632/0001-05, com Contrato Social Arquivado na Junta Comercial do Estado do Paraná sob nº 41207460985 na data de 10 de Outubro de 2.012, Primeira Alteração de Contrato Social Sob nº 20140065709 na data de 14/01/2014, Segunda Alteração de Contrato sob nº 20157578275 na data de 27/01/2016 e Terceira Alteração de Contrato sob nº 20167479636 na data de 02/02/2016, resolvem por este alterar seu Contrato Social Primitivo, de acordo com as Cláusulas e condições Seguintes:

Cláusula Primeira: Altera-se o objeto social da empresa para COMÉRCIO, IMPORTAÇÃO E EXPORTAÇÃO DE ARTIGOS DE INFORMÁTICA E ARTIGOS PARA AUTOMAÇÃO COMERCIAL E INDUSTRIAL, BRINQUEDOS, AVIAMENTOS, BIJUTERIAS, DOCES, ARTIGOS DE PLÁSTICO, UTILIDADES DOMÉSTICAS, ARTIGOS PARA DECORAÇÃO, ARTIGOS PARA PRESENTES, BRINDES, MATERIAL DE EXPEDIENTE, MATERIAIS ESCOLARES, MATERIAIS DE ESCRITÓRIO, SAPATOS, FERRAMENTAS, ARTIGOS DE PAPELARIA, FLORES E PLANTAS ORNAMENTAIS, ACESSÓRIOS DO VESTUÁRIO, JOGOS RECREATIVOS, PARQUES INFANTIS, PRODUTOS DE METAL, CAMA MESA E BANHO, TECIDOS, ARTIGOS PARA ARTESANATOS, PRODUTOS ALIMENTÍCIOS, ARTIGOS ESPORTIVOS, ARTIGOS

JUNTA COMERCIAL DO PARANÁ

CERTIFICO O REGISTRO EM 29/08/2019 19:25 SOB N° 20194711935.
PROTOCOLO: 194711935 DE 28/08/2019. CÓDIGO DE VERIFICAÇÃO:
11904080580. NIRE: 41207460985.
A.A. DISTRIBUIÇÃO E IMPORTAÇÃO DE ARTIGOS DE DECORAÇÃO LTDA -
EPP

LEANDRO MARCOS RAYSEL BISCAIA
SECRETÁRIO-GERAL
CURITIBA, 29/08/2019
www.empresafacil.pr.gov.br

A validade deste documento, se impresso, fica sujeito à comprovação de sua autenticidade nos respectivos portais.
Informando seus respectivos códigos de verificação

Pref. Anajatuba-MA
Folha 197
Rúbrica

A.A. DISTRIBUIÇÃO E IMPORTAÇÃO DE ARTIGOS DE DECORAÇÃO LTDA - EPP
CNPJ 17.063.632/0001-05
QUINTA ALTERAÇÃO DE CONTRATO SOCIAL
NIRE 41207460985

PARA FESTAS, ARTIGOS DE METAL, MATERIAIS ELETRICOS, APARELHOS ELETRONICOS E ELETRICOS, TONER CARTUCHOS E SUPRIMENTOS PARA INFORMATICA. LOCAÇÃO DE ARTIGOS NATALINOS, LOCAÇÃO DE ARTIGOS PARA DECORAÇÃO, SERVIÇOS DE INSTALAÇÕES ELÉTRICAS INDUSTRIAIS, COMERCIAIS E MONTAGEM DE ADORNOS, ENFEITES E DECORAÇÕES, CONFECÇÃO DE UNIFORMES PROFISSIONAIS, CONFECÇÃO DE UNIFORMES, CONFECÇÃO DE MOCHILAS E ESTOJOS, FABRICAÇÃO DE ARTIGOS DE METAL.

Cláusula Segunda: Altera-se o quadro societário: O sócio DAVI DIAS DE OLIVEIRA, que possui na sociedade 3.000 (Três mil) quotas no valor de R$ 1,00 (hum real) cada, totalizando R$ 3.000,00 (três mil reais), vende de forma onerosa neste ato a totalidade de suas quotas para o sócio remanescente comprador já qualificado anteriormente DIEGO DIAS DE OLIVEIRA.
Em decorrência das alterações ocorridas, o capital social no valor de R$ 30.000,00 (trinta mil reais) divididos em 30.000 (trinta mil) quotas no valor de R$ 1,00 (hum real) cada, fica assim distribuído entre os sócios:

Nome	Nº de Cotas	Valor (R$)
DIEGO DIAS DE OLIVEIRA	30.000	30.000,00
Total	30.000	30.000,00

Cláusula Terceira: O sócio vendedor dá ao sócio comprador remanescente, plena, geral e rasa quitação da cessão de quotas ora efetuada, declarando este conhecer a situação econômico-financeira da sociedade, ficando sub rogado no direito e obrigação decorrente da presente alteração contratual.

Cláusula Quarta: Altera-se a administração da Sociedade neste ato para o sócio **DIEGO DIAS DE OLIVEIRA**, aos quais competem, individualmente, o uso da firma, a representação ativa e passiva, judicial e extrajudicial da sociedade, autorizado o uso do nome empresarial.

JUNTA COMERCIAL DO PARANÁ

CERTIFICO O REGISTRO EM 29/08/2019 19:25 SOB Nº 20194711935.
PROTOCOLO: 194711935 DE 28/08/2019. CÓDIGO DE VERIFICAÇÃO:
11904080580. NIRE: 41207460985.
A.A. DISTRIBUIÇÃO E IMPORTAÇÃO DE ARTIGOS DE DECORAÇÃO LTDA -
EPP

LEANDRO MARCOS RAYSEL BISCAIA
SECRETÁRIO-GERAL
CURITIBA, 29/08/2019
www.empresafacil.pr.gov.br

A validade deste documento, se impresso, fica sujeito à comprovação de sua autenticidade nos respectivos portais.
Informando seus respectivos códigos de verificação

Pref. Anajatuba-MA
Folha 198
Rubrica

A.A. DISTRIBUIÇÃO E IMPORTAÇÃO DE ARTIGOS DE DECORAÇÃO LTDA - EPP
CNPJ 17.063.632/0001-05
QUINTA ALTERAÇÃO DE CONTRATO SOCIAL
NIRE 41207460985

Cláusula Quinta: O Administrador declara sob as penas da lei, que não está impedido de exercer a administração da sociedade, por lei especial, ou em virtude de condenação criminal, ou por se encontrar sob os efeitos dela, a pena que vede, ainda que temporariamente, o acesso a cargos públicos; ou por crime falimentar, de prevaricação, peita ou suborno, concussão, peculato ou contra a economia popular, contra o sistema financeiro nacional, contra normas de defesa da concorrência, contra as relações de consumo, fé publica, ou a propriedade.

Cláusula Sexta: Altera-se o endereço do sócio **DIEGO DIAS DE OLIVEIRA** para a cidade de Londrina, Estado do Paraná, residente e domiciliado nesta cidade de Londrina, Estado do Paraná, à Rua Luiz Natal Bonin nº 580, casa 25, Jardim Granville, CEP 86047-240.

Cláusula Sétima: Consoante, autorizado pelo inciso IV do artigo 1033 do código civil a sócia **DIEGO DIAS DE OLIVEIRA**, tem o prazo de 180 (Centro o oitenta dias) para providenciar o ingresso de novos sócios e assim recompor a pluralidade societária exigida pela Lei 10406/2002.

Cláusula Oitava: Permanecem inalteradas as demais cláusulas em vigor que não colidirem diretamente com as disposições do presente instrumento.

E por assim, estarem justos e contratados, datam e assinam o presente instrumento em uma via, que se obrigam fielmente por si e seus herdeiros a cumprí-lo em todos os seus termos.

Londrina/PR, 22 de Agosto de 2.019.

8º TABELIONATO DE NOTAS

8º TABELIONATO DE NOTAS

DIEGO DIAS DE OLIVEIRA

DAVI DIAS DE OLIVEIRA

JUNTA COMERCIAL DO PARANÁ

CERTIFICO O REGISTRO EM 29/08/2019 19:25 SOB Nº 20194711935.
PROTOCOLO: 194711935 DE 28/08/2019. CÓDIGO DE VERIFICAÇÃO:
11904080580. NIRE: 41207460985.
A.A. DISTRIBUIÇÃO E IMPORTAÇÃO DE ARTIGOS DE DECORAÇÃO LTDA -
EPP

LEANDRO MARCOS RAYSEL BISCAIA
SECRETÁRIO-GERAL
CURITIBA, 29/08/2019
www.empresafacil.pr.gov.br

A validade deste documento, se impresso, fica sujeito à comprovação de sua autenticidade nos respectivos portais.
Informando seus respectivos códigos de verificação

8º Serviço Notarial da Comarca de Londrina / PR
DR. OCTÁVIO CESÁRIO PEREIRA NETO - AGENTE DELEGADO
R. Belo Horizonte, 820 - Centro - Fone: (43) 3324.7718 - cartoriooctaviocesario@cartoriooctaviocesario.com.br

Selo Digital Nº 2Ppkt.y9qxy.6rK9p-8bX2f.KVydj
Consulte esse selo em http://funarpen.com.br

Reconheço por **VERDADEIRA** a assinatura de **DIEGO DIAS DE OLIVEIRA**. *0067* 49936B* O referido é verdade e dou fé.

Londrina-Paraná, 23 de agosto de 2019 - 12:22:15h.
Em Test° da Verdade
Marcio Merides-Escrevente Autorizado

3º TABELIONATO DE NOTAS
Cartório Octávio Cesário

CARTÓRIO OCTÁVIO
TÁRIAL

8º Serviço Notarial da Comarca de Londrina / PR
DR. OCTÁVIO CESÁRIO PEREIRA NETO - AGENTE DELEGADO
R. Belo Horizonte, 820 - Centro - Fone: (43) 3324.7718 - cartoriooctaviocesario@cartoriooctaviocesario.com.br

Selo Digital Nº HPpLG.Vd4Yu.aVYQ5-pDHAV.peKpp
Consulte esse selo em http://funarpen.com.br

Reconheço por **VERDADEIRA** a assinatura de **DAVI DIAS DE OLIVEIRA**. *0015* 844363*. O referido é verdade e dou fé.

Londrina-Paraná, 23 de agosto de 2019 - 14:20:46h.
Em Test° da Verdade
Carla de Souza Dagois Castanha-Escrevente Autorizada

A validade deste documento, se impresso, fica sujeito à comprovação de sua autenticidade nos respectivos portais.
Informando seus respectivos códigos de verificação

Pref. Anajatuba-MA
Folha 800
Rubrica

A.A. DISTRIBUIÇÃO E IMPORTAÇÃO DE ARTIGOS DE DECORAÇÃO LTDA - EPP
CNPJ 17.063.632/0001-05
SEXTA ALTERAÇÃO DE CONTRATO SOCIAL
NIRE 41207460985

DIEGO DIAS DE OLIVEIRA, brasileiro, solteiro, empresário, nascido em 10/02/1994, na cidade de Londrina, Estado do Paraná, residente e domiciliado em Londrina, Estado do Paraná, à Rua Luiz Natal Bonin nº 580, casa 25, Jardim Granville, CEP 86047-240, portador da Cédula de Identidade RG nº 8.676.481-4 IIP PR, do CPF nº 093.603.009-77 e da Carteira Nacional de Habilitação nº 930645174 registrada sob nº 05560523774 emitida em 16/05/2014 pelo Departamento Nacional de Transito – DETRAN;

Único sócio da Empresa **A.A. DISTRIBUIÇÃO E IMPORTAÇÃO DE ARTIGOS DE DECORAÇÃO LTDA – EPP**, com sede nesta cidade de Londrina, Estado do Paraná, à Rua Rio Grande do Norte nº 445, Centro, CEP 86026-490, inscrita no CNPJ sob nº 17.063.632/0001-05, com Contrato Social Arquivado na Junta Comercial do Estado do Paraná sob nº 41207460985 na data de 10 de Outubro de 2.012, Primeira Alteração de Contrato Social Sob nº 20140065709 na data de 14/01/2014, Segunda Alteração de Contrato sob nº 20157578275 na data de 27/01/2016, Terceira Alteração de Contrato sob nº 20167479636 na data de 02/02/2016, Quarta Alteração de Contrato Social sob nº 20194228894 na data de 29/07/2019 e Quinta Alteração de Contrato social sob nº 20194711935 na data de 29/08/2019, resolve por este alterar seu Contrato Social Primitivo, de acordo com as Cláusulas e condições Seguintes:

Cláusula Primeira: Altera-se o quadro societário: O sócio **DIEGO DIAS DE OLIVEIRA**, que possui na sociedade 30.000 (trinta mil) quotas no valor de R$ 1,00 (hum real) cada, totalizando R$ 30.000,00 (três mil reais), totalmente integralizadas, vende de forma onerosa neste ato a totalidade de suas quotas para o sócio ingressante comprador **DAVI DIAS DE OLIVEIRA**, brasileiro, solteiro, empresário, nascido em 23/04/1999 na cidade de Londrina, Estado do Paraná, residente e domiciliado nesta cidade de Londrina, Estado do Paraná, à

A.A. DISTRIBUIÇÃO E IMPORTAÇÃO DE ARTIGOS DE DECORAÇÃO LTDA - EPP
CNPJ 17.063.632/0001-05
SEXTA ALTERAÇÃO DE CONTRATO SOCIAL
NIRE 41207460985

Rua Luiz Natal Bonin nº 580, casa 25, Jardim Granville, CEP 86047-240, portador do RG nº 10.799.858-6 SSP PR e do CPF nº 093.601.009-60.

Cláusula Segunda: Em decorrência das alterações ocorridas, o capital social no valor de R$ 30.000,00 (trinta mil reais) divididos em 30.000 (trinta mil) quotas no valor de R$ 1,00 (hum real) cada, fica assim distribuído entre os sócios:

Nome	Nº de Cotas	Valor (R$)
DAVI DIAS DE OLIVEIRA	**30.000**	**30.000,00**
Total	**30.000**	**30.000,00**

Cláusula Terceira: O sócio vendedor dá ao sócio comprador remanescente, plena, geral e rasa quitação da cessão de quotas ora efetuada, declarando este conhecer a situação econômico-financeira da sociedade, ficando sub rogado no direito e obrigação decorrente da presente alteração contratual.

Cláusula Quarta: Altera-se a administração da Sociedade neste ato para o sócio **DAVI DIAS DE OLIVEIRA**, ao qual competem, individualmente, o uso da firma, a representação ativa e passiva, judicial e extrajudicial da sociedade, autorizado o uso do nome empresarial.

Cláusula Quinta: O Administrador declara sob as penas da lei, que não está impedido de exercer a administração da sociedade, por lei especial, ou em virtude de condenação criminal, ou por se encontrar sob os efeitos dela, a pena que vede, ainda que temporariamente, o acesso a cargos públicos; ou por crime falimentar, de prevaricação,

A.A. DISTRIBUIÇÃO E IMPORTAÇÃO DE ARTIGOS DE DECORAÇÃO LTDA - EPP
CNPJ 17.063.632/0001-05
SEXTA ALTERAÇÃO DE CONTRATO SOCIAL
NIRE 41207460985

peita ou suborno, concussão, peculato ou contra a economia popular, contra o sistema financeiro nacional, contra normas de defesa da concorrência, contra as relações de consumo, fé publica, ou a propriedade.

Cláusula Sexta: A empresa passa a reger-se pela Lei 10.406/2002, especialmente o seu art. 1.052, com alterações dadas pela Lei nº 13.874/2019, no modelo sociedade unipessoal limitada.

Cláusula Sétima: Permanecem inalteradas as demais cláusulas em vigor que não colidirem diretamente com as disposições do presente instrumento.

E por assim, estarem justos e contratados, datam e assinam o presente instrumento em uma via, que se obrigam fielmente por si e seus herdeiros a cumprí-lo em todos os seus termos.

Londrina/PR, 15 de Maio de 2.020.

3º Tabelionato de Notas de Londrina - PR

DIEGO DIAS DE OLIVEIRA **DAVI DIAS DE OLIVEIRA**

Pref. Anajatuba-MA
Folha 803
Rúbrica

8º Serviço Notarial da Comarca de Londrina / PR
DR. OCTÁVIO CESÁRIO PEREIRA NETO - AGENTE DELEGADO

Selo Digital Nº mcEUK.NHkYu.IvYQ5-pDHAV.dRCft
Consulte esse selo em http://funarpen.com.br
Reconheço por VERDADEIRA a assinatura de DAVI DIAS DE OLIVEIRA. "0042" 727462". O referido é verdade e dou fé
Londrina-Paraná, 20 de maio de 2020 - 16:32:33h.
Em Test° da Verdade
Carla de Souza Dagnis Castanha-Escrevente Autorizada

8º TABELIONATO DE NOTAS

3º TABELIONATO DE NOTAS DE LONDRINA - PR | TABELIÃO: TIAGO VILA GUIMARÃES
Av. Madre Leonia Milito, nº 1.377, Loja 03, Gleba Palhano, Londrina - PR

Reconheço por AUTENTICIDADE a(s) firma(s) de [9AucBfn0]-DIEGO DIAS DE OLIVEIRAx-x-x-x-x-x-x-x-x-x-x-x-x-x-x-x-x-x-x-x-x-x-x-x-x-x-x-x-x-x-x-x-x-x-x-x-x-x-x-x-x-x-x-x-x-x-x-x-x-x-x-x-x-x-x
Em test° da verdade
Londrina, 21 de Maio de 2020
RENATA RODRIGUES LEANDRO FERNANDES LOPES - ESCREVENTE
Selon° I8K6Y Hq6mV c5K9R dOv9f WVw3J

3º Tabelionato de Notas de Londrina-PR
Renata Rodrigues Leandro Fernandes Lopes
Escrevente

CERTIFICO O REGISTRO EM 04/06/2020 15:25 SOB N° 20202252124.
PROTOCOLO: 202252124 DE 22/05/2020. CÓDIGO DE VERIFICAÇÃO: 12002285355. NIRE: 41207460985.
A.A. DISTRIBUIÇÃO E IMPORTAÇÃO DE ARTIGOS DE DECORAÇÃO LTDA - EPP

JUNTA COMERCIAL DO PARANÁ

LEANDRO MARCOS RAYSEL BISCAIA
SECRETÁRIO-GERAL
CURITIBA, 04/06/2020
www.empresafacil.pr.gov.br

Pref. Araçatuba-MA
Folha 804
Rubrica

A.A. DISTRIBUIÇÃO E IMPORTAÇÃO DE ARTIGOS DE DECORAÇÃO LTDA - EPP
CNPJ 17.063.632/0001-05
SÉTIMA ALTERAÇÃO DE CONTRATO SOCIAL
NIRE 41207460985

DAVI DIAS DE OLIVEIRA, brasileiro, solteiro, empresário, nascido em 23/04/1999 na cidade de Londrina, Estado do Paraná, residente e domiciliado nesta cidade de Londrina, Estado do Paraná, à Rua Luiz Natal Bonin nº 580, casa 25, Jardim Granville, CEP 86047-240, portador do RG nº 10.799.858-6 SSP PR e do CPF nº 093.601.009-60.

Único sócio da Empresa **A.A. DISTRIBUIÇÃO E IMPORTAÇÃO DE ARTIGOS DE DECORAÇÃO LTDA – EPP**, com sede nesta cidade de Londrina, Estado do Paraná, à Rua Rio Grande do Norte nº 445, Centro, CEP 86026-490, inscrita no CNPJ sob nº 17.063.632/0001-05, com Contrato Social Arquivado na Junta Comercial do Estado do Paraná sob nº 41207460985 na data de 10 de Outubro de 2.012, Primeira Alteração de Contrato Social Sob nº 20140065709 na data de 14/01/2014, Segunda Alteração de Contrato sob nº 20157578275 na data de 27/01/2016, Terceira Alteração de Contrato sob nº 20167479636 na data de 02/02/2016, Quarta Alteração de Contrato Social sob nº 20194228894 na data de 29/07/2019, Quinta Alteração de Contrato social sob nº 20194711935 na data de 29/08/2019 e Sexta Alteração de Contrato Social sob nº 202002252124 na data de 04/06/2020, resolve por este alterar e consolidar seu Contrato Social Primitivo, de acordo com as Cláusulas e condições Seguintes:

Cláusula Primeira: Altera-se o objeto social da empresa para COMERCIO, IMPORTACAO E EXPORTACAO DE ARTIGOS DE INFORMATICA E ARTIGOS PARA AUTOMACAO COMERCIAL E INDUSTRIAL, BRINQUEDOS, AVIAMENTOS, BIJUTERIAS, DOCES, ARTIGOS DE PLASTICO, UTILIDADES DOMESTICAS, ARTIGOS PARA DECORACAO, ARTIGOS PARA PRESENTES, BRINDES, MATERIAL DE EXPEDIENTE, MATERIAIS ESCOLARES, MATERIAIS DE ESCRITORIO, SAPATOS, FERRAMENTAS, ARTIGOS DE PAPELARIA, FLORES E PLANTAS ORNAMENTAIS, ACESSORIOS DO VESTUARIO, JOGOS RECREATIVOS, PARQUES INFANTIS, PRODUTOS DE METAL, CAMA MESA E

1. DAVI DIAS DE OLIVEIRA

A.A. DISTRIBUIÇÃO E IMPORTAÇÃO DE ARTIGOS DE DECORAÇÃO LTDA - EPP
CNPJ 17.063.632/0001-05
SÉTIMA ALTERAÇÃO DE CONTRATO SOCIAL
NIRE 41207460985

BANHO, TECIDOS, ARTIGOS PARA ARTESANATOS, PRODUTOS ALIMENTICIOS, ARTIGOS ESPORTIVOS, ARTIGOS PARA FESTAS, ARTIGOS DE METAL, MATERIAIS ELETRICOS, APARELHOS ELETRONICOS E ELETRICOS, TONER CARTUCHOS E SUPRIMENTOS PARA INFORMATICA. LOCACAO DE ARTIGOS NATALINOS, LOCACAO DE ARTIGOS PARA DECORACAO, SERVICOS DE INSTALACOES ELETRICAS INDUSTRIAIS, COMERCIAIS E MONTAGEM DE ADORNOS, ENFEITES E DECORACOES, CONFECCAO DE UNIFORMES ESCOLARES, ESTOJOS E MOCHILAS E ROUPAS PROFISSIONAIS.

Cláusula segunda: Tendo em vista esta alteração e os dispositivos da Lei 10.406/2002, especialmente o seu art. 1.052, resolvem os sócios proceder à consolidação de seu contrato social, substituindo o contrato social de constituição e alterações subsequentes, passando o mesmo a ser regido pelas seguintes cláusulas e condições:

CONSOLIDAÇÃO DO CONTRATO SOCIAL
A.A. DISTRIBUIÇÃO E IMPORTAÇÃO DE ARTIGOS DE DECORAÇÃO LTDA - EPP
CNPJ 17.063.632/0001-05
SÉTIMA ALTERAÇÃO DE CONTRATO SOCIAL
NIRE 41207460985

DAVI DIAS DE OLIVEIRA, brasileiro, solteiro, empresário, nascido em 23/04/1999 na cidade de Londrina, Estado do Paraná, residente e domiciliado nesta cidade de Londrina, Estado do Paraná, à Rua Luiz Natal Bonin nº 580, casa 25, Jardim Granville, CEP 86047-240, portador do RG nº 10.799.858-6 SSP PR e do CPF nº 093.601.009-60.

Único sócio da Empresa **A.A. DISTRIBUIÇÃO E IMPORTAÇÃO DE ARTIGOS DE DECORAÇÃO LTDA – EPP**, com sede nesta cidade de Londrina, Estado do Paraná, à Rua Rio Grande do Norte nº 445, Centro, CEP 86026-490, inscrita no CNPJ sob nº

A.A. DISTRIBUIÇÃO E IMPORTAÇÃO DE ARTIGOS DE DECORAÇÃO LTDA - EPP
CNPJ 17.063.632/0001-05
SÉTIMA ALTERAÇÃO DE CONTRATO SOCIAL
NIRE 41207460985

17.063.632/0001-05, com Contrato Social Arquivado na Junta Comercial do Estado do Paraná sob nº 41207460985 na data de 10 de Outubro de 2.012, tem constituída a presente sociedade limitada, fulcro no art. 1.052 da Lei nº 10.406/2002, rege-se pelas disposições da Lei nº 10.406/2002 e, subsidiariamente, pela Lei nº 6.404/2002, bem como pelas seguintes cláusulas e condições:

CLÁUSULA 1ª: A sociedade gira sob a denominação de **A.A. DISTRIBUIÇÃO E IMPORTAÇÃO DE ARTIGOS DE DECORAÇÃO LTDA – EPP**, com sede nesta cidade de Londrina, Estado do Paraná, à Rua Rio Grande do Norte nº 445, Centro, CEP 86026-490.

CLÁUSULA 2ª: A sociedade poderá, a qualquer tempo, constituir filiais em qualquer parte do território nacional ou exterior, procedendo-se à respectiva alteração contratual.

CLÁUSULA 3ª: A sociedade tem por objeto social COMERCIO, IMPORTACAO E EXPORTACAO DE ARTIGOS DE INFORMATICA E ARTIGOS PARA AUTOMACAO COMERCIAL E INDUSTRIAL, BRINQUEDOS, AVIAMENTOS, BIJUTERIAS, DOCES, ARTIGOS DE PLASTICO, UTILIDADES DOMESTICAS, ARTIGOS PARA DECORACAO, ARTIGOS PARA PRESENTES, BRINDES, MATERIAL DE EXPEDIENTE, MATERIAIS ESCOLARES, MATERIAIS DE ESCRITORIO, SAPATOS, FERRAMENTAS, ARTIGOS DE PAPELARIA, FLORES E PLANTAS ORNAMENTAIS, ACESSORIOS DO VESTUARIO, JOGOS RECREATIVOS, PARQUES INFANTIS, PRODUTOS DE METAL, CAMA MESA E BANHO, TECIDOS, ARTIGOS PARA ARTESANATOS, PRODUTOS ALIMENTICIOS, ARTIGOS ESPORTIVOS, ARTIGOS PARA FESTAS, ARTIGOS DE METAL, MATERIAIS ELETRICOS, APARELHOS ELETRONICOS E ELETRICOS, TONER CARTUCHOS E SUPRIMENTOS PARA INFORMATICA. LOCACAO DE ARTIGOS NATALINOS, LOCACAO DE ARTIGOS PARA DECORACAO, SERVICOS DE INSTALACOES ELETRICAS INDUSTRIAIS, COMERCIAIS E MONTAGEM DE ADORNOS, ENFEITES E

A.A. DISTRIBUIÇÃO E IMPORTAÇÃO DE ARTIGOS DE DECORAÇÃO LTDA - EPP
CNPJ 17.063.632/0001-05
SÉTIMA ALTERAÇÃO DE CONTRATO SOCIAL
NIRE 41207460985

DECORACOES, CONFECCAO DE UNIFORMES ESCOLARES, ESTOJOS E MOCHILAS E ROUPAS PROFISSIONAIS.

CLÁUSULA 4ª: A sociedade iniciou suas atividades em 10/10/2012 e seu prazo de duração é indeterminado.

CLÁUSULA 5ª: O capital social, subscrito e integralizado, no valor total de R$ 30.000,00 (trinta mil reais), dividido em 30.000 (trinta mil) quotas sociais, no valor de R$ 1,00 (um real) cada, fica assim distribuído:

Sócios	Quotas	Capital Social	Percentual
DAVI DIAS DE OLIVEIRA	30.000	R$ 30.000,00	100,00%
Total	30.000	R$ 30.000,00	100,00%

CLÁUSULA 6ª: A responsabilidade do sócio único é restrita ao valor de suas quotas sociais, respondendo solidariamente pela integralização do capital social, nos termos do artigo 1.052 da Lei nº 10.406/2.002.

CLÁUSULA 7ª: Segundo remissão determinada pelo artigo 1.054 da Lei nº 10.406/2002 ao artigo 997 do mesmo diploma legal, fica expressamente determinado que o sócio não responde, solidária ou subsidiariamente, pelas obrigações sociais.

CLÁUSULA 8ª: A administração da sociedade será exercida pelo sócio DAVI DIAS DE OLIVEIRA, anteriormente qualificado, com poderes e atribuições para administrar a sociedade, INDIVIDUALMENTE, representá-la ativa e passivamente, judicial e extrajudicialmente, em todos os negócios e operações referentes ao objeto social (com exceção às atividades descritas no parágrafo 2º desta cláusula), podendo transigir, renunciar, desistir, firmar compromissos e contratos, confessar dívidas, fazer acordos e contrair obrigações, respondendo para com a sociedade, sócios e terceiros, pelo excesso

A.A. DISTRIBUIÇÃO E IMPORTAÇÃO DE ARTIGOS DE DECORAÇÃO LTDA - EPP
CNPJ 17.063.632/0001-05
SÉTIMA ALTERAÇÃO DE CONTRATO SOCIAL
NIRE 41207460985

de mandato, pela violação da lei e do presente contrato, respeitando-se o disposto em acordo(s) de cotistas, se houver.

Parágrafo primeiro: A sociedade poderá designar administrador não sócio, nos termos do artigo 1.061 da Lei n.º 10.406/2002, vedada a designação por tempo indeterminado.

Parágrafo segundo: Os Administradores poderão, através de procuração com poderes específicos e por prazo determinado, nunca superior a 1 (um) ano, constituir mandatários ou procuradores, para fazer-se substituir na administração dos negócios. A outorga de procuração com poderes "ad judicia" entende-se, sempre, por prazo indeterminado, salvo estipulação em contrário constante do instrumento de mandato outorgado.

CLÁUSULA 9ª: O sócio poderá fixar uma retirada mensal, a título de "pro labore", a qual será levada à conta de despesas gerais, observadas as disposições regulamentares pertinentes.

CLÁUSULA 10ª: O exercício social encerrar-se-á anualmente em 31 de Dezembro, ocasião em que será levantado o balanço patrimonial e do resultado econômico da sociedade nos termos do artigo 1.065 da Lei nº 10.406/2002, obedecidas às prescrições legais e técnicas pertinentes à matéria, conforme Capítulo IV, Título IV, Livro II, da Lei nº 10.406/2002.

Parágrafo primeiro: Os resultados positivos serão atribuídos ao sócio, de acordo com livre deliberação em sua proporção, podendo os lucros, a critério deste, permanecerem em reserva na sociedade.

Parágrafo segundo: Havendo resultado negativo, serão estes absorvidos pelos lucros acumulados; se inexistentes estes, serão compensados com lucros futuros; se inexistentes estes, serão absorvidos pelo capital social, procedendo-se à respectiva redução, através da alteração contratual pertinente.

Pref. Anajatuba-MA
Folha 809
Rúbrica

A.A. DISTRIBUIÇÃO E IMPORTAÇÃO DE ARTIGOS DE DECORAÇÃO LTDA - EPP
CNPJ 17.063.632/0001-05
SÉTIMA ALTERAÇÃO DE CONTRATO SOCIAL
NIRE 41207460985

CLÁUSULA 11ª: A sociedade poderá levantar balancetes intermediário para apuração dos resultados ao longo do exercício social.

CLÁUSULA 12ª: Falecendo ou interditados o sócio, a sociedade continuará suas atividades com os herdeiros, sucessores, assumindo esses todos os direitos e deveres dos sócios perante a sociedade.

Parágrafo primeiro: No caso de pluralidade de herdeiros e/ou sucessores, poderão esses transformar a sociedade unipessoal limitada em sociedade empresária limitada, mediante alteração do contrato social.

Parágrafo segundo: Não sendo possível ou inexistindo interesse dos herdeiros e/ou sucessores em continuar a sociedade, o valor de seus haveres será apurado e liquidado com base na situação patrimonial da sociedade, à data da resolução, verificada em balanço especialmente levantado.

Parágrafo terceiro: O mesmo procedimento será adotado em outros casos em que a sociedade se resolva em relação aos seu sócio.

CLÁUSULA 13ª: O administrador declara, sob as penas da lei, de que não está impedido de exercer a administração da sociedade, por lei especial, ou em virtude de condenação criminal, ou por se encontrar sob os efeitos dela, a pena que vede, ainda que temporariamente, o acesso a cargos públicos; ou por crime falimentar, de prevaricação, peita ou suborno, concussão, peculato, ou contra a economia popular, contra o sistema financeiro nacional, contra normas de defesa da concorrência, contra as relações de consumo, fé pública, ou a propriedade.

CLÁUSULA 14ª: O sócio declaram o enquadramento da sociedade como EMPRESA DE PEQUENO PORTE - EPP, nos termos do inciso I, art. 3º da Lei Complementar nº 123 de 14/12/2006 e, que a sociedade não se enquadra nas hipóteses de exclusão relacionadas § 4º do mesmo dispositivo legal.

Pref. Ananindeua-MA
Folha 810
Rubrica

A.A. DISTRIBUIÇÃO E IMPORTAÇÃO DE ARTIGOS DE DECORAÇÃO LTDA - EPP
CNPJ 17.063.632/0001-05
SÉTIMA ALTERAÇÃO DE CONTRATO SOCIAL
NIRE 41207460985

CLÁUSULA 15ª: Fica eleito o foro de Londrina, Estado do Paraná, para qualquer ação fundada neste contrato, com exclusão expressa de qualquer outro, por mais privilegiado que seja.

E, por estarem assim justo e contratado, lavra, data e assina o presente instrumento, em via única, obrigando-se fielmente por si e por seus herdeiros a cumpri-lo em todos os seus termos.

Londrina/PR, 15 de Junho de 2020.

DAVI DIAS DE OLIVEIRA

CARTÓRIO OCTAVIO CESARIO

DAVI DIAS DE OLIVEIRA

8º Serviço Notarial da Comarca de Londrina / PR

DR. OCTÁVIO CESÁRIO PEREIRA NETO - AGENTE DELEGADO

R. Belo Horizonte, 820 - Centro - Fone: (43) 3224.7719 - cartorioactaviocesario@cartorioactaviocesario.com.br

Selo Digital Nº c4Ghn.eR3Yu.IvYQ5-pDHAV.T6IRm

Consulte esse selo em http://funarpen.com.br

Reconheço por **VERDADEIRA** a assinatura de **DAVI DIAS DE OLIVEIRA**. *0071* 758897*. O referido é verdade e dou fé.

Londrina-Paraná, 18 de junho de 2020 - 16:56:17h

Em Test[illegible] da Verdade

Carla de Souza Daguis Castanha-Escrevente Autorizada

SERVIÇO DE [illegible]RITAL DE WARTA

Pref. Anajatuba-MA

Folha 8

Rúbrica

TERMO DE AUTENTICIDADE

Eu, EMERSON ROGERIO RODRIGUES, com inscrição ativa no CRC/PR, sob o n° 043877, expedida em 20/12/1999, inscrito no CPF n° 70819483915, DECLARO, sob as penas da Lei Penal, e sem prejuízo das sanções administrativas e cíveis, que este documento é autêntico e condiz com o original.

IDENTIFICAÇÃO DO(S) ASSINANTE(S)		
CPF	N° do Registro	Nome
70819483915	043877	EMERSON ROGERIO RODRIGUES

CERTIFICO O REGISTRO EM 29/06/2020 16:06 SOB N° 20202799786.
PROTOCOLO: 202799786 DE 23/06/2020. CÓDIGO DE VERIFICAÇÃO:
12002681366. NIRE: 41207460985.
A.A. DISTRIBUIÇÃO E IMPORTAÇÃO DE ARTIGOS DE DECORAÇÃO LTDA - EPP

JUNTA COMERCIAL DO PARANÁ

LEANDRO MARCOS RAYSEL BISCAIA
SECRETÁRIO-GERAL
CURITIBA, 29/06/2020
www.empresafacil.pr.gov.br

A validade deste documento, se impresso, fica sujeito à comprovação de sua autenticidade nos respectivos portais.
Informando seus respectivos códigos de verificação

Pref. Anajatuba-MA
Folha 813
Rúbrica

A.A. DISTRIBUIÇÃO E IMPORTAÇÃO DE ARTIGOS DE DECORAÇÃO LTDA - EPP
CNPJ 17.063.632/0001-05
OITAVA ALTERAÇÃO DE CONTRATO SOCIAL
NIRE 41207460985

DAVI DIAS DE OLIVEIRA, brasileiro, solteiro, empresário, nascido em 23/04/1999 na cidade de Londrina, Estado do Paraná, residente e domiciliado nesta cidade de Londrina, Estado do Paraná, à Rua Luiz Natal Bonin nº 580, casa 25, Jardim Granville, CEP 86047-240, portador do RG nº 10.799.858-6 SSP PR e do CPF nº 093.601.009-60.

Único sócio da Empresa **A.A. DISTRIBUIÇÃO E IMPORTAÇÃO DE ARTIGOS DE DECORAÇÃO LTDA – EPP**, com sede nesta cidade de Londrina, Estado do Paraná, à Rua Rio Grande do Norte nº 445, Centro, CEP 86026-490, inscrita no CNPJ sob nº 17.063.632/0001-05, com Contrato Social Arquivado na Junta Comercial do Estado do Paraná sob nº 41207460985 na data de 10 de Outubro de 2.012, Primeira Alteração de Contrato Social Sob nº 20140065709 na data de 14/01/2014, Segunda Alteração de Contrato sob nº 20157578275 na data de 27/01/2016, Terceira Alteração de Contrato sob nº 20167479636 na data de 02/02/2016, Quarta Alteração de Contrato Social sob nº 20194228894 na data de 29/07/2019, Quinta Alteração de Contrato social sob nº 20194711935 na data de 29/08/2019, Sexta Alteração de Contrato Social sob nº 202002252124 na data de 04/06/2020 e Sétima Alteração Contratual sob nº 202002799786 na data de 29/06/2020, resolve por este alterar e consolidar seu Contrato Social Primitivo, de acordo com as Cláusulas e condições Seguintes:

Cláusula Primeira: Fica neste ato criada uma filial da empresa na cidade de Garuva, Estado de Santa Catarina, à Rua Adelia Zwang Grun nº 142, Box 0018, Centro, CEP 89248-000/

Cláusula Segunda; O Objeto social da Filial ora criada será COMERCIO, IMPORTACAO E EXPORTACAO DE ARTIGOS DE INFORMATICA E ARTIGOS PARA AUTOMACAO COMERCIAL E INDUSTRIAL, BRINQUEDOS, AVIAMENTOS, BIJUTERIAS, DOCES, ARTIGOS DE PLASTICO, UTILIDADES DOMESTICAS, ARTIGOS PARA DECORACAO,

A.A. DISTRIBUIÇÃO E IMPORTAÇÃO DE ARTIGOS DE DECORAÇÃO LTDA - EPP
CNPJ 17.063.632/0001-05
OITAVA ALTERAÇÃO DE CONTRATO SOCIAL
NIRE 41207460985

ARTIGOS PARA PRESENTES, BRINDES, MATERIAL DE EXPEDIENTE, MATERIAIS ESCOLARES, MATERIAIS DE ESCRITORIO, SAPATOS, FERRAMENTAS, ARTIGOS DE PAPELARIA, FLORES E PLANTAS ORNAMENTAIS, ACESSORIOS DO VESTUARIO, JOGOS RECREATIVOS, PARQUES INFANTIS, PRODUTOS DE METAL, CAMA MESA E BANHO, TECIDOS, ARTIGOS PARA ARTESANATOS, PRODUTOS ALIMENTICIOS, ARTIGOS ESPORTIVOS, ARTIGOS PARA FESTAS, ARTIGOS DE METAL, MATERIAIS ELETRICOS, APARELHOS ELETRONICOS E ELETRICOS, TONER CARTUCHOS E SUPRIMENTOS PARA INFORMATICA. LOCACAO DE ARTIGOS NATALINOS, LOCACAO DE ARTIGOS PARA DECORACAO, SERVICOS DE INSTALACOES ELETRICAS INDUSTRIAIS, COMERCIAIS E MONTAGEM DE ADORNOS, ENFEITES E DECORACOES, CONFECCAO DE UNIFORMES ESCOLARES, ESTOJOS E MOCHILAS E ROUPAS PROFISSIONAIS.

Cláusula Terceira: Permanecem inalteradas as demais cláusulas em vigor que não colidirem diretamente com as disposições do presente instrumento.

E, por estarem assim justo e contratado, lavra, data e assina o presente instrumento, em via única, obrigando-se fielmente por si e por seus herdeiros a cumpri-lo em todos os seus termos.

Londrina/PR, 10 de Agosto de 2020.

DAVI DIAS DE OLIVEIRA

ASSINATURA ELETRÔNICA

Certificamos que o ato da empresa A.A. DISTRIBUIÇÃO E IMPORTAÇÃO DE ARTIGOS DE DECORAÇÃO LTDA consta assinado digitalmente por:

IDENTIFICAÇÃO DO(S) ASSINANTE(S)	
CPF	Nome
09360100960	DAVI DIAS DE OLIVEIRA

JUNTA COMERCIAL DO PARANÁ

CERTIFICO O REGISTRO EM 17/08/2020 10:02 SOB Nº 42902034639.
PROTOCOLO: 204409969 DE 13/08/2020 08:55.
CÓDIGO DE VERIFICAÇÃO: 12003665267. NIRE: 41207460985.
A.A. DISTRIBUIÇÃO E IMPORTAÇÃO DE ARTIGOS DE DECORAÇÃO LTDA

LEANDRO MARCOS RAYSEL BISCAIA
SECRETÁRIO-GERAL
CURITIBA, 17/08/2020
www.empresafacil.pr.gov.br

A validade deste documento, se impresso, fica sujeito à comprovação de sua autenticidade nos respectivos portais, informando seus respectivos códigos de verificação.

Pref. Araçatuba-MA
Folha 816
Rúbrica

A.A. DISTRIBUIÇÃO E IMPORTAÇÃO DE ARTIGOS DE DECORAÇÃO LTDA - EPP
CNPJ 17.063.632/0001-05
NONA ALTERAÇÃO DE CONTRATO SOCIAL
NIRE 41207460985

DAVI DIAS DE OLIVEIRA, brasileiro, solteiro, empresário, nascido em 23/04/1999 na cidade de Londrina, Estado do Paraná, residente e domiciliado nesta cidade de Londrina, Estado do Paraná, à Rua Luiz Natal Bonin nº 580, casa 25, Jardim Granville, CEP 86047-240, portador do RG nº 10.799.858-6 SSP PR e do CPF nº 093.601.009-60.

Único sócio da Empresa **A.A. DISTRIBUIÇÃO E IMPORTAÇÃO DE ARTIGOS DE DECORAÇÃO LTDA – EPP**, com sede nesta cidade de Londrina, Estado do Paraná, à Rua Rio Grande do Norte nº 445, Centro, CEP 86026-490, inscrita no CNPJ sob nº 17.063.632/0001-05, com Contrato Social Arquivado na Junta Comercial do Estado do Paraná sob nº 41207460985 na data de 10 de Outubro de 2.012, Primeira Alteração de Contrato Social Sob nº 20140065709 na data de 14/01/2014, Segunda Alteração de Contrato sob nº 20157578275 na data de 27/01/2016, Terceira Alteração de Contrato sob nº 20167479636 na data de 02/02/2016, Quarta Alteração de Contrato Social sob nº 20194228894 na data de 29/07/2019, Quinta Alteração de Contrato social sob nº 20194711935 na data de 29/08/2019, Sexta Alteração de Contrato Social sob nº 202002252124 na data de 04/06/2020, Sétima Alteração Contratual sob nº 202002799786 na data de 29/06/2020 e Oitava Alteração Contratual sob nº 42902034639 na data de 17/08/2020, resolve por este alterar e consolidar seu Contrato Social Primitivo, de acordo com as Cláusulas e condições Seguintes:

Cláusula Primeira: Fica neste ato ALTERADO o endereço da filial da empresa criada na cidade de Garuva, Estado de Santa Catarina, à Rua Adelia Zwang Grun nº 142, Box 0018, Centro, CEP 89248-000, inscrita na Junta Comercial do Estado do Paraná sob nº 42902034639 na data de 17/08/2020, inscrita no CNPJ sob nº 17.063.632./0002-88, PARA a Rua Presidente Vargas nº 700, Box 0018, Centro, cidade de Dionísio Cerqueira, Estado de Santa Catarina, CEP 89950-000.

Pref. Anajatuba-MA
Folha 817
Rubrica

A.A. DISTRIBUIÇÃO E IMPORTAÇÃO DE ARTIGOS DE DECORAÇÃO LTDA - EPP
CNPJ 17.063.632/0001-05
NONA ALTERAÇÃO DE CONTRATO SOCIAL
NIRE 41207460985

Cláusula Segunda: Permanecem inalteradas as demais cláusulas em vigor que não colidirem diretamente com as disposições do presente instrumento.

E, por estar assim justo e contratado, lavra, data e assina o presente instrumento, em via única, obrigando-se fielmente por si e por seus herdeiros a cumpri-lo em todos os seus termos.

Londrina/PR, 28 de Agosto de 2020.

DAVI DIAS DE OLIVEIRA

ASSINATURA ELETRÔNICA

Certificamos que o ato da empresa A.A. DISTRIBUIÇÃO E IMPORTAÇÃO DE ARTIGOS DE DECORAÇÃO LTDA consta assinado digitalmente por:

IDENTIFICAÇÃO DO(S) ASSINANTE(S)	
CPF	Nome
09360100960	DAVI DIAS DE OLIVEIRA

JUNTA COMERCIAL DO PARANÁ

CERTIFICO O REGISTRO EM 03/09/2020 13:38 SOB Nº 20205028853.
PROTOCOLO: 205028853 DE 31/08/2020 14:50.
CÓDIGO DE VERIFICAÇÃO: 12004131231. NIRE: 41207460985.
A.A. DISTRIBUIÇÃO E IMPORTAÇÃO DE ARTIGOS DE DECORAÇÃO LTDA

LEANDRO MARCOS RAYSEL BISCAIA
SECRETÁRIO-GERAL
CURITIBA, 03/09/2020
www.empresafacil.pr.gov.br

A validade deste documento, se impresso, fica sujeito à comprovação de sua autenticidade nos respectivos portais, informando seus respectivos códigos de verificação.

A.A. DISTRIBUIÇÃO E IMPORTAÇÃO DE ARTIGOS DE DECORAÇÃO LTDA - EPP
CNPJ 17.063.632/0001-05
DÉCIMA ALTERAÇÃO DE CONTRATO SOCIAL
NIRE 41207460985

Pref. Anajatuba-MA
Folha 819
Rúbrica

DAVI DIAS DE OLIVEIRA, brasileiro, solteiro, empresário, nascido em 23/04/1999 na cidade de Londrina, Estado do Paraná, residente e domiciliado nesta cidade de Londrina, Estado do Paraná, à Rua Luiz Natal Bonin nº 580, casa 25, Jardim Granville, CEP 86047-240, portador do RG nº 10.799.858-6 SSP PR e do CPF nº 093.601.009-60.

Único sócio da Empresa **A.A. DISTRIBUIÇÃO E IMPORTAÇÃO DE ARTIGOS DE DECORAÇÃO LTDA – EPP**, com sede nesta cidade de Londrina, Estado do Paraná, à Rua Rio Grande do Norte nº 445, Centro, CEP 86026-490, inscrita no CNPJ sob nº 17.063.632/0001-05, com Contrato Social Arquivado na Junta Comercial do Estado do Paraná sob nº 41207460985 na data de 10 de Outubro de 2.012, Primeira Alteração de Contrato Social Sob nº 20140065709 na data de 14/01/2014, Segunda Alteração de Contrato sob nº 20157578275 na data de 27/01/2016, Terceira Alteração de Contrato sob nº 20167479636 na data de 02/02/2016, Quarta Alteração de Contrato Social sob nº 20194228894 na data de 29/07/2019, Quinta Alteração de Contrato social sob nº 20194711935 na data de 29/08/2019, Sexta Alteração de Contrato Social sob nº 202002252124 na data de 04/06/2020, Sétima Alteração Contratual sob nº 202002799786 na data de 29/06/2020 e Oitava Alteração Contratual sob nº 42902034639 na data de 17/08/2020, resolve por este alterar e consolidar seu Contrato Social Primitivo, de acordo com as Cláusulas e condições Seguintes:

Cláusula Primeira: Fica neste ato ALTERADO o objeto social da empresa para COMERCIO, IMPORTACAO E EXPORTACAO DE ARTIGOS DE INFORMATICA E ARTIGOS PARA AUTOMACAO COMERCIAL E INDUSTRIAL, BRINQUEDOS, AVIAMENTOS, BIJUTERIAS, DOCES, ARTIGOS DE PLASTICO, UTILIDADES DOMESTICAS, ARTIGOS PARA DECORACAO, ARTIGOS PARA PRESENTES, BRINDES, MATERIAL DE EXPEDIENTE, MATERIAIS ESCOLARES, MATERIAIS DE

A.A. DISTRIBUIÇÃO E IMPORTAÇÃO DE ARTIGOS DE DECORAÇÃO LTDA - EPP
CNPJ 17.063.632/0001-05
DÉCIMA ALTERAÇÃO DE CONTRATO SOCIAL
NIRE 41207460985

Pref. Araçatuba-MA
Folha 8210
Rúbrica

ESCRITORIO, SAPATOS, FERRAMENTAS, ARTIGOS DE PAPELARIA, FLORES E PLANTAS ORNAMENTAIS, ACESSORIOS DO VESTUARIO, JOGOS RECREATIVOS, PARQUES INFANTIS, PRODUTOS DE METAL, CAMA MESA E BANHO, TECIDOS, ARTIGOS PARA ARTESANATOS, PRODUTOS ALIMENTICIOS, ARTIGOS ESPORTIVOS, ARTIGOS PARA FESTAS, ARTIGOS DE METAL, MATERIAIS ELETRICOS, APARELHOS ELETRONICOS E ELETRICOS, TONER CARTUCHOS E SUPRIMENTOS PARA INFORMATICA. LOCACAO DE ARTIGOS NATALINOS, LOCACAO DE ARTIGOS PARA DECORACAO, SERVICOS DE INSTALACOES ELETRICAS INDUSTRIAIS, COMERCIAIS E MONTAGEM DE ADORNOS, ENFEITES E DECORACOES, CONFECCAO DE UNIFORMES ESCOLARES, ESTOJOS E MOCHILAS, ROUPAS PROFISSIONAIS E ALUGUEL DE IMOVEIS PROPRIOS.

Cláusula Segunda: Permanecem inalteradas as demais cláusulas em vigor que não colidirem diretamente com as disposições do presente instrumento.

E, por estar assim justo e contratado, lavra, data e assina o presente instrumento, em via única, obrigando-se fielmente por si e por seus herdeiros a cumpri-lo em todos os seus termos.

Londrina/PR, 06 de junho de 2023.

DAVI DIAS DE OLIVEIRA

Pref. Ananindeua-MA
Folha 824
Rúbrica

ASSINATURA ELETRÔNICA

Certificamos que o ato da empresa A.A. DISTRIBUIÇÃO E IMPORTAÇÃO DE ARTIGOS DE DECORAÇÃO LTDA - EPP consta assinado digitalmente por:

IDENTIFICAÇÃO DO(S) ASSINANTE(S)	
CPF/CNPJ	Nome
09360100960	DAVI DIAS DE OLIVEIRA

JUCEPAR
JUNTA COMERCIAL DO PARANÁ

CERTIFICO O REGISTRO EM 07/06/2023 10:36 SOB Nº 20233670173.
PROTOCOLO: 233670173 DE 07/06/2023.
CÓDIGO DE VERIFICAÇÃO: 12308527512. CNPJ DA SEDE: 17063632000105.
NIRE: 41207460985. COM EFEITOS DO REGISTRO EM: 06/06/2023.
A.A. DISTRIBUIÇÃO E IMPORTAÇÃO DE ARTIGOS DE DECORAÇÃO LTDA - EPP

LEANDRO MARCOS RAYSEL BISCAIA
SECRETÁRIO-GERAL
www.empresafacil.pr.gov.br

A validade deste documento, se impresso, fica sujeito à comprovação de sua autenticidade nos respectivos portais, informando seus respectivos códigos de verificação.

Pref. Araçatuba-MA
Folha 822
Rúbrica

REPÚBLICA FEDERATIVA DO BRASIL
MINISTÉRIO DA INFRAESTRUTURA
SECRETARIA NACIONAL DE TRÂNSITO

CARTEIRA NACIONAL DE HABILITAÇÃO / DRIVER LICENSE / PERMISO DE CONDUCCIÓN

VÁLIDA EM TODO O TERRITÓRIO NACIONAL

2567035049

2 e 1 NOME E SOBRENOME: DAVI DIAS DE OLIVEIRA
1ª HABILITAÇÃO: 12/06/2018
3 DATA, LOCAL E UF DE NASCIMENTO: 23/04/1999, LONDRINA, PR
4a DATA EMISSÃO: 14/03/2023
4b VALIDADE: 13/03/2033
ACC:
D
4c DOC IDENTIDADE / ÓRG EMISSOR / UF: 107998586 SESP PR
4d CPF: 093.601.009-60
5 Nº REGISTRO: 07069874446
5 CAT HAB: B
NACIONALIDADE: BRASILEIRO
FILIAÇÃO: MARCELO PAULINO DE OLIVEIRA
PAULA CRISTINA DIAS DE OLIVEIRA
7 ASSINATURA DO PORTADOR

9	10	11	12
ACC			
A			
AT			
B		13/03/2033	
BE			
C			
CE			

9	10	11	12
D			
DE			
C1			
C1E			
D1			
D1E			

12 OBSERVAÇÕES

ASSINADO DIGITALMENTE
DEPARTAMENTO ESTADUAL DE TRÂNSITO
45661295814
PR923581725

LOCAL: CURITIBA, PR

PARANÁ

2567035049

2 e 1. Nome e Sobrenome / Name and Surname / Nombre y Apellidos – Primeira Habilitação / First Driver Licence / Primera Licencia de Conducir – 3. Data e Local de Nascimento / Date and Place of Birth DD/MM/YYYY / Fecha y Lugar de Nacimiento – 4a. Data de Emissão / Issuing Date DD/MM/YYYY / Fecha de Emisión – 4b. Data de Validade / Expiration Date DD/MM/YYYY / Validez Hasta – ACC – 4c. Documento Identidade, Órgão emissor / Identity Document - Issuing Authority / Documento de Identificación - Autoridad Expedidora – 4d. CPF – 5. Número do registro da CNH / Driver Licence Number / Número de Permiso de Conducir – 9. Categoria de Veículos da Carteira de Habilitação / Driver license Class / Categoría de Permisos de Conducir – Nacionalidade / Nationality / Nacionalidad – Filiação / Filiation / Filiación – 12. Observações / Observations / Observaciones - Local / Place / Lugar

I<BRA0706987446<469<<<<<<<<<<<<
9904237M3303137BRA<<<<<<<<<<<8
DAVI<<DIAS<DE<OLIVEIRA<<<<<<<<

QR-CODE

Documento assinado com certificado digital em conformidade com a Medida Provisória nº 2200-2/2001. Sua validade poderá ser confirmada por meio do programa Assinador Serpro.

As orientações para instalar o Assinador Serpro e realizar a validação do documento digital estão disponíveis em: https://www.serpro.gov.br/assinador-digital.

SERPRO / SENATRAN

Pref. Ananindeua-MA
Folha 823
Rubrica

Governo do Estado do Paraná
Secretaria de Estado da Indústria, Comércio e Serviços
Junta Comercial do Estado do Paraná

JUCEPAR

PARANÁ
GOVERNO DO ESTADO

CERTIDÃO SIMPLIFICADA

Sistema Nacional de Registro de Empresas Mercantis - SINREM

Certificamos que as informações abaixo constam dos documentos arquivados nesta Junta Comercial e são vigentes na data da sua expedição.

Nome Empresarial: A.A. DISTRIBUIÇÃO E IMPORTAÇÃO DE ARTIGOS DE DECORAÇÃO LTDA - EPP **NIRE :** 41207460985 **Natureza Jurídica:** Sociedade Empresária Limitada			**Protocolo:** PRC2317326018
NIRE (Sede) 41207460985	**CNPJ** 17.063.632/0001-05	**Data de Ato Constitutivo** 10/10/2012	**Início de Atividade** 10/10/2012

Endereço Completo
Rua RIO GRANDE DO NORTE, Nº 445, CENTRO - Londrina/PR - CEP 86026-490

Objeto Social
COMERCIO, IMPORTACAO E EXPORTACAO DE ARTIGOS DE INFORMATICA E ARTIGOS PARA AUTOMACAO COMERCIAL E INDUSTRIAL, BRINQUEDOS, AVIAMENTOS, BIJUTERIAS, DOCES, ARTIGOS DE PLASTICO, UTILIDADES DOMESTICAS, ARTIGOS PARA DECORACAO, ARTIGOS PARA PRESENTES, BRINDES, MATERIAL DE EXPEDIENTE, MATERIAIS ESCOLARES, MATERIAIS DE ESCRITORIO, SAPATOS, FERRAMENTAS, ARTIGOS DE PAPELARIA, FLORES E PLANTAS ORNAMENTAIS, ACESSORIOS DO VESTUARIO, JOGOS RECREATIVOS, PARQUES INFANTIS, PRODUTOS DE METAL, CAMA MESA E BANHO, TECIDOS, ARTIGOS PARA ARTESANATOS, PRODUTOS ALIMENTICIOS, ARTIGOS ESPORTIVOS, ARTIGOS PARA FESTAS, ARTIGOS DE METAL, MATERIAIS ELETRICOS, APARELHOS ELETRONICOS E ELETRICOS, TONER CARTUCHOS E SUPRIMENTOS PARA INFORMATICA. LOCACAO DE ARTIGOS NATALINOS, LOCACAO DE ARTIGOS PARA DECORACAO, SERVICOS DE INSTALACOES ELETRICAS INDUSTRIAIS, COMERCIAIS E MONTAGEM DE ADORNOS, ENFEITES E DECORACOES, CONFECCAO DE UNIFORMES ESCOLARES, ESTOJOS E MOCHILAS, ROUPAS PROFISSIONAIS E ALUGUEL DE IMOVEIS PROPRIOS

Capital Social R$ 30.000,00 (trinta mil reais) **Capital Integralizado** R$ 30.000,00 (trinta mil reais)	**Porte** EPP (Empresa de Pequeno Porte)	**Prazo de Duração** Indeterminado

Dados do Sócio

Nome	CPF/CNPJ	Participação no capital	Espécie de sócio	Administrador	Término do mandato
DAVI DIAS DE OLIVEIRA	093.601.009-60	R$ 30.000,00	Sócio	S	Indeterminado

Dados do Administrador

Nome	CPF	Término do mandato
DAVI DIAS DE OLIVEIRA	093.601.009-60	Indeterminado

Último Arquivamento

Data	Número	Ato/eventos	Situação
07/06/2023	20233670173	002 / 021 - ALTERACAO DE DADOS (EXCETO NOME EMPRESARIAL)	ATIVA **Status** SEM STATUS

Filial(ais) nesta Unidade da Federação ou fora dela
1 - NIRE: xxxxxxxx **CNPJ:** 17.063.632/0002-88
Endereço Completo
RUA PRESIDENTE VARGAS, Nº 700, BOX 0018 , CENTRO, Dionísio Cerqueira, SC, CEP: 89950000

Esta certidão foi emitida automaticamente em 21/08/2023, às 13:04:59 (horário de Brasília).
Se impressa, verificar sua autenticidade no **https://www.empresafacil.pr.gov.br**, com o código **Q3CNMHGX**.

PRC2317326018

LEANDRO MARCOS RAYSEL BISCAIA
Secretário(a) Geral

Pref. Araçatuba - MA
Folha 829
Rubrica

REPÚBLICA FEDERATIVA DO BRASIL

CADASTRO NACIONAL DA PESSOA JURÍDICA

NÚMERO DE INSCRIÇÃO	COMPROVANTE DE INSCRIÇÃO E DE SITUAÇÃO CADASTRAL	DATA DE ABERTURA
17.063.632/0001-05 **MATRIZ**		**10/10/2012**

NOME EMPRESARIAL
A.A. DISTRIBUICAO E IMPORTACAO DE ARTIGOS DE DECORACAO LTDA

TÍTULO DO ESTABELECIMENTO (NOME DE FANTASIA)	PORTE
ATIVA ATACADO	**EPP**

CÓDIGO E DESCRIÇÃO DA ATIVIDADE ECONÔMICA PRINCIPAL
46.47-8-01 - Comércio atacadista de artigos de escritório e de papelaria (Dispensada *)

CÓDIGO E DESCRIÇÃO DAS ATIVIDADES ECONÔMICAS SECUNDÁRIAS
14.13-4-01 - Confecção de roupas profissionais, exceto sob medida (Dispensada *)
43.21-5-00 - Instalação e manutenção elétrica
46.37-1-07 - Comércio atacadista de chocolates, confeitos, balas, bombons e semelhantes (Dispensada *)
46.39-7-01 - Comércio atacadista de produtos alimentícios em geral (Dispensada *)
46.41-9-01 - Comércio atacadista de tecidos (Dispensada *)
46.41-9-02 - Comércio atacadista de artigos de cama, mesa e banho (Dispensada *)
46.41-9-03 - Comércio atacadista de artigos de armarinho (Dispensada *)
46.43-5-01 - Comércio atacadista de calçados (Dispensada *)
46.49-4-01 - Comércio atacadista de equipamentos elétricos de uso pessoal e doméstico
46.49-4-02 - Comércio atacadista de aparelhos eletrônicos de uso pessoal e doméstico
46.49-4-10 - Comércio atacadista de jóias, relógios e bijuterias, inclusive pedras preciosas e semipreciosas lapidadas (Dispensada *)
46.49-4-99 - Comércio atacadista de outros equipamentos e artigos de uso pessoal e doméstico não especificados anteriormente
46.51-6-01 - Comércio atacadista de equipamentos de informática (Dispensada *)
46.51-6-02 - Comércio atacadista de suprimentos para informática (Dispensada *)
46.73-7-00 - Comércio atacadista de material elétrico
46.89-3-99 - Comércio atacadista especializado em outros produtos intermediários não especificados anteriormente
68.10-2-02 - Aluguel de imóveis próprios
77.21-7-00 - Aluguel de equipamentos recreativos e esportivos (Dispensada *)

CÓDIGO E DESCRIÇÃO DA NATUREZA JURÍDICA
206-2 - Sociedade Empresária Limitada

LOGRADOURO	NÚMERO	COMPLEMENTO
R RIO GRANDE DO NORTE	**445**	********

CEP	BAIRRO/DISTRITO	MUNICÍPIO	UF
86.026-490	**CENTRO**	**LONDRINA**	**PR**

ENDEREÇO ELETRÔNICO	TELEFONE
ADM1@ATIVAATACADO.COM.BR	**(43) 3032-5600**

ENTE FEDERATIVO RESPONSÁVEL (EFR)
*****

SITUAÇÃO CADASTRAL	DATA DA SITUAÇÃO CADASTRAL
ATIVA	**10/10/2012**

MOTIVO DE SITUAÇÃO CADASTRAL

SITUAÇÃO ESPECIAL	DATA DA SITUAÇÃO ESPECIAL
********	********

(*) A dispensa de alvarás e licenças é direito do empreendedor que atende aos requisitos constantes na Resolução CGSIM nº 51, de 11 de junho de 2019, ou da legislação própria encaminhada ao CGSIM pelos entes federativos, não tendo a Receita Federal qualquer responsabilidade quanto às atividades dispensadas.

Pref. Anajatuba-MA
Folha 823
Rúbrica

Aprovado pela Instrução Normativa RFB nº 1.863, de 27 de dezembro de 2018.

Emitido no dia **01/09/2023** às **13:53:18** (data e hora de Brasília).

Página: **1/1**

Pref. Chapatuba-MA
Folha 846
Rúbrica

MINISTÉRIO DA FAZENDA
Secretaria da Receita Federal do Brasil
Procuradoria-Geral da Fazenda Nacional

CERTIDÃO POSITIVA COM EFEITOS DE NEGATIVA DE DÉBITOS RELATIVOS AOS TRIBUTOS FEDERAIS E À DÍVIDA ATIVA DA UNIÃO

Nome: A.A. DISTRIBUICAO E IMPORTACAO DE ARTIGOS DE DECORACAO LTDA
CNPJ: 17.063.632/0001-05

Ressalvado o direito de a Fazenda Nacional cobrar e inscrever quaisquer dívidas de responsabilidade do sujeito passivo acima identificado que vierem a ser apuradas, é certificado que:

1. constam débitos administrados pela Secretaria da Receita Federal do Brasil (RFB) com exigibilidade suspensa nos termos do art. 151 da Lei nº 5.172, de 25 de outubro de 1966 - Código Tributário Nacional (CTN), ou objeto de decisão judicial que determina sua desconsideração para fins de certificação da regularidade fiscal, ou ainda não vencidos; e

2. não constam inscrições em Dívida Ativa da União (DAU) na Procuradoria-Geral da Fazenda Nacional (PGFN).

Conforme disposto nos arts. 205 e 206 do CTN, este documento tem os mesmos efeitos da certidão negativa.

Esta certidão é válida para o estabelecimento matriz e suas filiais e, no caso de ente federativo, para todos os órgãos e fundos públicos da administração direta a ele vinculados. Refere-se à situação do sujeito passivo no âmbito da RFB e da PGFN e abrange inclusive as contribuições sociais previstas nas alíneas 'a' a 'd' do parágrafo único do art. 11 da Lei nº 8.212, de 24 de julho de 1991.

A aceitação desta certidão está condicionada à verificação de sua autenticidade na Internet, nos endereços <http://rfb.gov.br> ou <http://www.pgfn.gov.br>.

Certidão emitida gratuitamente com base na Portaria Conjunta RFB/PGFN nº 1.751, de 2/10/2014.
Emitida às 12:32:59 do dia 03/07/2023 <hora e data de Brasília>.
Válida até 30/12/2023.
Código de controle da certidão: **4189.B326.6CD5.DABD**
Qualquer rasura ou emenda invalidará este documento.

Pref. Apolatuba-MA
Folha 827
Rubrica

Voltar Imprimir

CAIXA
CAIXA ECONÔMICA FEDERAL

Certificado de Regularidade do FGTS - CRF

Inscrição: 17.063.632/0001-05

Razão Social: A A DIST E IMPORT DE ARTIGOS DE DECORACAO LTDA EPP

Endereço: R RIO GRANDE DO NORTE 445 / CENTRO / LONDRINA / PR / 86026-490

A Caixa Econômica Federal, no uso da atribuição que lhe confere o Art. 7, da Lei 8.036, de 11 de maio de 1990, certifica que, nesta data, a empresa acima identificada encontra-se em situação regular perante o Fundo de Garantia do Tempo de Servico - FGTS.

O presente Certificado não servirá de prova contra cobrança de quaisquer débitos referentes a contribuições e/ou encargos devidos, decorrentes das obrigações com o FGTS.

Validade:15/09/2023 a 14/10/2023

Certificação Número: 2023091503544116511797

Informação obtida em 18/09/2023 11:10:08

A utilização deste Certificado para os fins previstos em Lei esta condicionada a verificação de autenticidade no site da Caixa: **www.caixa.gov.br**

Pref. Anajatuba-MA
Folha 828
Rubrica

PODER JUDICIÁRIO
JUSTIÇA DO TRABALHO

CERTIDÃO NEGATIVA DE DÉBITOS TRABALHISTAS

Nome: A.A. DISTRIBUICAO E IMPORTACAO DE ARTIGOS DE DECORACAO LTDA (MATRIZ E FILIAIS)
CNPJ: 17.063.632/0001-05
Certidão nº: 49483661/2023
Expedição: 18/09/2023, às 11:13:02
Validade: 16/03/2024 - 180 (cento e oitenta) dias, contados da data de sua expedição.

Certifica-se que **A.A. DISTRIBUICAO E IMPORTACAO DE ARTIGOS DE DECORACAO LTDA (MATRIZ E FILIAIS)**, inscrito(a) no CNPJ sob o nº **17.063.632/0001-05, NÃO CONSTA** como inadimplente no Banco Nacional de Devedores Trabalhistas.
Certidão emitida com base nos arts. 642-A e 883-A da Consolidação das Leis do Trabalho, acrescentados pelas Leis ns.º 12.440/2011 e 13.467/2017, e no Ato 01/2022 da CGJT, de 21 de janeiro de 2022.
Os dados constantes desta Certidão são de responsabilidade dos Tribunais do Trabalho.
No caso de pessoa jurídica, a Certidão atesta a empresa em relação a todos os seus estabelecimentos, agências ou filiais.
A aceitação desta certidão condiciona-se à verificação de sua autenticidade no portal do Tribunal Superior do Trabalho na Internet (http://www.tst.jus.br).
Certidão emitida gratuitamente.

INFORMAÇÃO IMPORTANTE
Do Banco Nacional de Devedores Trabalhistas constam os dados necessários à identificação das pessoas naturais e jurídicas inadimplentes perante a Justiça do Trabalho quanto às obrigações estabelecidas em sentença condenatória transitada em julgado ou em acordos judiciais trabalhistas, inclusive no concernente aos recolhimentos previdenciários, a honorários, a custas, a emolumentos ou a recolhimentos determinados em lei; ou decorrentes de execução de acordos firmados perante o Ministério Público do Trabalho, Comissão de Conciliação Prévia ou demais títulos que, por disposição legal, contiver força executiva.

Pref. Anajatuba-MA
Folha 829
Rúbrica

RECEITA ESTADUAL DO PARANÁ

PARANÁ
GOVERNO DO ESTADO
SECRETARIA DA FAZENDA

Comprovante de Inscrição Cadastral - CICAD

Inscrição no CAD/ICMS	Inscrição CNPJ	Início das Atividades
90612980-93	17.063.632/0001-05	11/2012

Empresa / Estabelecimento

Nome Empresarial: A.A. DISTRIBUICAO E IMPORTACAO DE ARTIGOS DE DECORACAO LTDA - EPP

Título do Estabelecimento:

Endereço do Estabelecimento: FONE: (43) 3032-5600

Município de Instalação: (Estabelecimento Matriz)

Qualificação

Situação Atual: ATIVO - REGIME NORMAL / NORMAL - DIA 12 DO MES+1, DESDE 07/2023

Natureza Jurídica: 206-2 - SOCIEDADE EMPRESÁRIA LTDA

Atividade Econômica Principal do Estabelecimento: 4647-8/01 - COMERCIO ATACADISTA DE ARTIGOS DE ESCRITORIO E DE PAPELARIA

Atividade(s) Econômica(s) Secundária(s) do Estabelecimento:

- 1413-4/01 - CONFECCAO DE ROUPAS PROFISSIONAIS, EXCETO SOB MEDIDA
- 4637-1/07 - COMERCIO ATACADISTA DE CHOCOLATES, CONFEITOS, BALAS, BOMBONS E SEMELHANTES
- 4639-7/01 - COMERCIO ATACADISTA DE PRODUTOS ALIMENTICIOS EM GERAL
- 4641-9/01 - COMERCIO ATACADISTA DE TECIDOS
- 4641-9/02 - COMERCIO ATACADISTA DE ARTIGOS DE CAMA, MESA E BANHO
- 4641-9/03 - COMERCIO ATACADISTA DE ARTIGOS DE ARMARINHO
- 4643-5/01 - COMERCIO ATACADISTA DE CALCADOS
- 4649-4/01 - COMERCIO ATACADISTA DE EQUIPAMENTOS ELETRICOS DE USO PESSOAL E DOMESTICO
- 4649-4/02 - COMERCIO ATACADISTA DE APARELHOS ELETRONICOS DE USO PESSOAL E DOMESTICO
- 4649-4/10 - COMERCIO ATACADISTA DE JOIAS, RELOGIOS E BIJUTERIAS, INCLUSIVE PEDRAS PRECIOSAS E SEMIPRECIOSAS LAPIDADAS
- 4649-4/99 - COMERCIO ATACADISTA DE OUTROS EQUIPAMENTOS E ARTIGOS DE USO PESSOAL E DOMESTICO NAO ESPECIFICADOS ANTERIORMENTE
- 4651-6/01 - COMERCIO ATACADISTA DE EQUIPAMENTOS DE INFORMATICA
- 4651-6/02 - COMERCIO ATACADISTA DE SUPRIMENTOS PARA INFORMATICA
- 4673-7/00 - COMERCIO ATACADISTA DE MATERIAL ELETRICO
- 4689-3/99 - COMERCIO ATACADISTA ESPECIALIZADO EM OUTROS PRODUTOS INTERMEDIARIOS NAO ESPECIFICADOS ANTERIORMENTE
- 6810-2/02 - ALUGUEL DE IMOVEIS PROPRIOS
- 4321-5/00 - INSTALACAO E MANUTENCAO ELETRICA

Quadro Societário

Tipo	Inscrição	Nome Completo / Nome Empresarial	Qualificação
CPF	093.601.009-60	DAVI DIAS DE OLIVEIRA	SÓCIO-ADMINISTRADOR

Este CICAD tem validade até 22/10/2023.

Estado do Paraná
Secretaria de Estado da Fazenda
Receita Estadual do Paraná

CAD/ICMS Nº 90612980-93

Pref. Amajatuba-MA
Folha 830
Rubrica

Emitido Eletronicamente via Internet
22/09/2023 11:11:37

Os dados cadastrais deste estabelecimento poderão ser confirmados via Internet **www.fazenda.pr.gov.br**

Dados transmitidos de forma segura
Tecnologia CELEPAR

Estado do Paraná
Secretaria de Estado da Fazenda
Receita Estadual do Paraná

Pref. Araçatuba - MA
Folha 83
Rubrica
PROTOCOLO INTEGRADO DO ESTADO
Fls. 15
Mov. 14

Certidão Positiva

de Débitos Tributários e de Dívida Ativa Estadual

com Efeitos de Negativa

(Art. 206 do CTN)

Nº 031218232-81

Certidão fornecida para o CNPJ/MF: **17.063.632/0001-05**
Nome: **A.A. DISTRIBUICAO E IMPORTACAO DE ARTIGOS DE DECORACAO LTDA - EPP**

Ressalvado o direito da Fazenda Pública Estadual inscrever e cobrar débitos ainda não registrados ou que venham a ser apurados, certificamos que, verificando os registros da Secretaria de Estado da Fazenda, constatamos existir pendências cadastradas em nome do contribuinte acima identificado, nesta data, as quais estão com exigibilidade suspensa por liminar em mandado de segurança, autos: autos: nº 0039271.60.2017.8.160014 da 1ª Vara de Execuções de Londrina -Pr .

Obs.: Esta Certidão engloba todos os estabelecimentos da empresa e refere-se a débitos de natureza tributária e não tributária, bem como ao descumprimento de obrigações tributárias acessórias

Válida até 30/10/2023 - Fornecimento Gratuito

A autenticidade desta certidão deverá ser confirmada via Internet
www.fazenda.pr.gov.br

Certidão emitida com autorização do funcionário que a subscreve.

Agência da Receita de Londrina, 01/08/2023

ROGERIO DE AZEVEDO PALMA

Emitido via Receita/PR (01/08/2023 08:55:59) por ROGERIO DE AZEVEDO PALMA

Assinatura Avançada realizada por: **Rogerio de Azevedo Palma (XXX.172.089-XX)** em 01/08/2023 09:09 Local: DRR08/08.11. Inserido ao protocolo **20.811.152-3** por: **Rogerio de Azevedo Palma** em: 01/08/2023 09:07. Documento assinado nos termos do Art. 38 do Decreto Estadual nº 7304/2021. A autenticidade deste documento pode ser validada no endereço: **https://www.eprotocolo.pr.gov.br/spiweb/validarDocumento** com o código: **a372e28268ea598b16ae8b52454127e5**.

Pref. Apelatuba-MA
Folha 832
Rúbrica

PREFEITURA DO MUNICÍPIO DE LONDRINA
ESTADO DO PARANÁ

Secretaria Municipal de Fazenda
Diretoria de Arrecadação - Gerência de Pronto Atendimento

CERTIDÃO NEGATIVA UNIFICADA

Nº 3991910 / 2023
Válida por 120 (cento e vinte) dias a contar da data da expedição

Certificamos que não existe débito vencido correspondente a Impostos, Taxas, Contribuição de Melhoria e Outros do **Cadastro Mobiliário, Contribuinte e Imobiliário**, bem como inexiste Dívida Ativa, com relação ao abaixo referido:

AA DISTRIBUICAO E IMPORTACAO DE ARTIGOS DE DECORACAO LTDA EPP
CPF/CNPJ: 17.063.632/0001-05

Fica reservado ao Município o direito de cobrar débitos que porventura venham a ser constatados em buscas, assim como de efetuar ou rever lançamentos sobre fatos geradores já ocorridos.

Finalidade da certidão: **DIREITO** (Licitação, Cadastro, Incentivo à Cultura e/ou Esporte, Financiamento, Inventário, Baixa, Transferência).

Londrina, 27 de julho de 2023

A aceitação desta certidão está condicionada à verificação de sua autenticidade na Internet, no endereço <http://www.londrina.pr.gov.br>.

Dispensados carimbo e assinatura , conforme art. 3º do Decreto Nº 640/2015.

Código Validador
*1f#Ih7Zd0Wu

Modelo aprovado pela Portaria Nº 002/2015/GAB/SMF

Pref. Anajatuba-MA
Folha 833
Rúbrica

PREFEITURA DO MUNICÍPIO DE LONDRINA
ESTADO DO PARANÁ

Secretaria Municipal de Fazenda
Diretoria de Gestão de Cadastro e Informações
Gerência de Cadastro Mobiliário

ALVARÁ DE LICENÇA

CNPJ/CPF	C.M.C.
17.063.632/0001-05	**196.771-1**

Processo nº	Validade
19006164407202175 / 2021	**Enquanto cumprir as exigências da legislação em vigor**

Nome ou Razão Social
A A DISTRIBUICAO E IMPORTACAO DE ARTIGOS DE DECORACAO LTDA EPP

Nome Fantasia
ATIVA ATACADO

Endereço
RUA RIO GRANDE DO NORTE 445 CENTRO

Cidade/UF	CEP	Área/m2	Zoneamento
LONDRINA / PR	**86.026-490**	**2365**	**ZC-3**

S.F.A
230900

Início Atividade
26/10/2012

Código(CNAE)	Descrição da Atividade Principal(CNAE)
G-4647-8/01-00	**Comercio atacadista de artigos de escritorio e de papelaria - (Medio Risco conf. Dec. 1167/20)**

Código (CNAE)	Descrição da Atividades Econômicas Secundárias (CNAE)
C-1413-4/01-00	**Confeccao de roupas profissionais, exceto sob medida - (Medio Risco conf. Dec. 1167/20)**
F-4321-5/00-00	**Instalacao e manutencao eletrica - (Medio Risco conf. Dec. 1167/20)**
G-4637-1/07-00	**Comercio atacadista de chocolates, confeitos, balas, bombons e semelhantes - (Medio Risco conf. Dec. 1167/20)**
G-4639-7/01-00	**Comercio atacadista de produtos alimenticios em geral - (Medio Risco conf. Dec. 1167/20)**
G-4641-9/01-00	**Comercio atacadista de tecidos - (Medio Risco conf. Dec. 1167/20)**
G-4641-9/02-00	**Comercio atacadista de artigos de cama, mesa e banho - (Medio Risco conf. Dec. 1167/20)**
G-4641-9/03-00	**Comercio atacadista de artigos de armarinho - (Medio Risco conf. Dec. 1167/20)**
G-4643-5/01-00	**Comercio atacadista de calcados - (Medio Risco conf. Dec. 1167/20)**
G-4649-4/01-00	**Comercio atacadista de equipamentos eletricos de uso pessoal e domestico - (Medio Risco conf. Dec. 1167/20)**
G-4649-4/02-00	**Comercio atacadista de aparelhos eletronicos de uso pessoal e domestico - (Medio Risco conf. Dec. 1167/20)**
G-4649-4/10-00	**Comercio atacadista de joias, relogios e bijuterias, inclusive pedras preciosas e semipreciosas lapidadas - (Medio Risco conf. Dec. 1167/20)**
G-4649-4/99-00	**Comercio atacadista de outros equipamentos e artigos de uso pessoal e domestico nao especificados anteriormente - (Medio Risco conf. Dec. 1167/20)**
G-4651-6/01-00	**Comercio atacadista de equipamentos de informatica - (Medio Risco conf. Dec. 1167/20)**
G-4651-6/02-00	**Comercio atacadista de suprimentos para informatica - (Medio Risco conf. Dec. 1167/20)**
G-4673-7/00-00	**Comercio atacadista de material eletrico - (Medio Risco conf. Dec. 1167/20)**
G-4689-3/99-00	**Comercio atacadista especializado em outros produtos intermediarios nao especificados anteriormente - (Medio Risco conf. Dec. 1167/20)**
N-7721-7/00-00	**Aluguel de equipamentos recreativos e esportivos - (Medio Risco conf. Dec. 1167/20)**

Observação
- ESTABELECIMENTO FIXO: ATIVIDADES EXERCIDAS EM LOCAL/PRÉDIO DETERMINADO, EM IMÓVEL CUJO ENDEREÇO COINCIDE COM O ENDEREÇO DO ESTABELECIMENTO (DEC 1167/2020). - ALVARÁ POR TEMPO INDETERMINADO: RESULTANTE DA CONVERSÃO DE OUTROS TIPOS DE ALVARÁ, DE NATUREZA CONTINUADA, QUE PERMITE AS ATIVIDADES NELA PREVISTAS (DEC 1167/2020).

Londrina, 13 de janeiro de 2022
Dispensado carimbo e assinatura, conforme Art 19, do Decreto 1167/2020. - Expedido via internet 06/07/2023 04:05:34.

Código Validador: **0PC4XX0Qg**
Para confirmar a autenticidade deste Alvará de Licença acesse http://www.londrina.pr.gov.br.

IMPORTANTE
Este Alvará de Licença deverá ficar exposto no estabelecimento licenciado. Em caso de encerramento, mudança de endereço, alteração do ramo de atividade, de razão social ou quadro societário, deverá solicitar tais alterações previamente, na Secretaria Municipal de Fazenda. A Situação Cadastral atualizada desta empresa no município de Londrina poderá ser consultada através do endereço eletrônico: http://www.londrina.pr.gov.br.

Pref. Araiatuba-MA
Folha 834
Rubrica

I - baixo risco ("Baixo Risco A"): serão consideradas de baixo risco, para efeito específico e exclusivo de emissão do Alvará de Licença de Localização e Funcionamento, de forma imediata e automática, aquelas atividades que se qualifiquem, simultaneamente, em baixo risco em segurança contra incêndio e pânico, e baixo risco em segurança ambiental e sanitária, conforme relação contida no Anexo I.

II - médiorisco("BaixoRiscoB"):serão consideradas de médio risco as atividades não enquadradas como "Baixo Risco A", nos termos do inciso anterior, nem como de alto risco, tratado no inciso seguinte, e têm como efeito permitir a emissão do Alvará de Licença de Localização e Funcionamento de caráter provisório, válido por 12 (doze) meses, para que o empreendimento inicie seu funcionamento, podendo providenciar os demais documentos e licenças necessárias ao exercício de suas atividades no decorrer deste prazo.

III - altorisco:serão consideradas de alto risco aquelas atividades assim definidas no Anexo II deste regulamento, cuja condição para o início do funcionamento será a apresentação de todas as licenças e documentos exigidos em normas e a emissão do respectivo Alvará de Licença de Localização e Funcionamento.

Art. 12. Somente serão consideradas atividades de **BAIXO RISCO**, nos termos do inciso I do artigo 11, aquelas que:

I - possuírem exclusivamente a forma de atuação Ponto de Referência ou Escritório Administrativo;

II - possuírem a forma de atuação Estabelecimento Fixo e simultaneamente revelarem-se aptas:

a. Em segurança ambiental e sanitária, as atividades previstas no Anexo I deste regulamento; e

b. Em prevenção contra incêndio e pânico, quando realizadas:

1. na residência do empreendedor, sem recepção de pessoas; ou

2. em edificações diversas da residência, se a área utilizada pela atividade tiver, ao todo, até 200 m² (duzentos metros quadrados) e for realizada:

a. em edificação com, no máximo, 03 (três) pavimentos;

b. em locais de reunião de público com lotação máxima de 100 (cem) pessoas;

c. em local sem subsolo com uso distinto de estacionamento;

d. utilizando-se de reservatório de líquido inflamável ou combustível de, no máximo, 1000 (um mil) litros; e

e. utilizando-se de reservatório de gás liquefeito de petróleo (GLP) de, no máximo, 190 kg (cento e noventa quilogramas).

§ 1º. Os requisitos presentes no inciso I deverão ser cumpridos pelo requerente, e serão presumidamente considerados atendidos pela Administração quando da formalização do requerimento do Alvará de Licença de Localização e Funcionamento, estando o requerente sujeito às penalidades legais cabíveis em caso do não cumprimento.

§ 2º. A presunção relativa, que alude o parágrafo anterior, será formalizada através de declaração do requerente ou pela seleção em formulários eletrônicos das atividades de baixo risco.

Art. 13. Os Alvarás de Licença de Localização e Funcionamento expedidos nos termos do art. 11, inciso II, deste regulamento, serão revogados sumariamente após decorrido o prazo de vigência, sem que tenham sido apresentados pelo requerente os documentos e licenças necessárias ao exercício de suas atividades.

Art. 14. O requerimento do Alvará de Licença de Localização e Funcionamento de caráter provisório para atividades de médio risco se formalizará pela escolha das atividades classificadas como Médio Risco, na Consulta Prévia e/ou formulários eletrônicos de solicitação do Alvará de Licença, e para os casos de Baixo Risco que não atenderem ao disposto no art. 12 deste Decreto.

Parágrafo único. Fica o requerente ciente da responsabilidade de providenciar em, no máximo, 12 (doze) meses, todos os demais Licenciamentos, Vistorias, Certificados, Planos e Autorizações exigidos e expedidos pelos demais órgãos, de acordo com a legislação vigente, para expedição do Alvará definitivo.

CAPÍTULO IV
Do Alvará de Licença de Localização e Funcionamento

Art. 15. O Alvará de Licença de Localização e Funcionamento deverá ser requerido através de solicitação pelo portal Empresa Fácil Paraná, no endereço eletrônico http://www.empresafacil.pr.gov.br/, ou mediante peticionamento eletrônico pelo Sistema Eletrônico de Informações – SEI do Município de Londrina.

§ 1º. Será concedido o acesso integral ao processo SEI para o usuário externo correspondente ao mesmo.

§ 2º. Deverá ser gerado um processo SEI automoticamente para todo processo oriundo da REDESIM.

§ 3º. Nos processos iniciados pela REDESIM e com geração de processo SEI, os documentos da análise processual deste serão informados no encerramento do processo PRP correspondente na REDESIM.

Art. 16. O Alvará de Licença de Localização e Funcionamento será expedido conforme as atividades declaradas pelo requerente, de acordo com o respectivo CNAE – Classificação Nacional de Atividades Econômicas.

Parágrafo único. A expedição ou dispensa do Alvará de Licença de Localização e Funcionamento não implica também na dispensa, isenção ou desobrigação do responsável pelo cumprimento de qualquer exigência da legislação aplicável ao caso, notadamente acerca das questões ambientais, sanitárias, de segurança e relativas ao distanciamento, qualquer que seja a classificação de risco das atividades, devendo ser mantidas as licenças necessárias enquanto da existência do estabelecimento.

Art. 17. Os Alvarás de Licença de Localização e/ou de Funcionamento serão classificados nos seguintes tipos:

Pref. Anajatuba-MA
Folha 835
Rúbrica

I - Alvará Automático: emitido de forma imediata, por tempo indeterminado, quando todas as atividades forem consideradas de baixo risco ("Baixo Risco A"), desde que atendidos os requisitos pelo artigo 12 deste Decreto.

II - Alvará Provisório: emitido em caráter temporário, válido pelo prazo de 12 (doze) meses, quando o estabelecimento se enquadrar como médio risco ("Baixo Risco B") e, nas hipóteses de estabelecimentos sujeitos à aprovação do EIV (Estudo de Impacto de Vizinhança), mediante a apresentação do respectivo Termo de Compromisso, a contar da data de sua assinatura.

III - Alvará de Localização: emitido nos casos de exigência de outros órgãos para liberação do licenciamento próprio ou nos casos de enquadramento e reenquadramento no Simples Nacional, de caráter provisório, válido por 90 (noventa) dias, demonstrando somente que o local está sem óbices quanto ao zoneamento, sendo proibido o início do exercício de quaisquer atividades até a obtenção do Alvará de Licença de Localização e Funcionamento.

IV - Alvará Por Tempo Indeterminado: resultante da conversão de outros tipos de alvará, de natureza continuada, que permite as atividades nela previstas.

§ 1º. São consideradas formas de atuação da empresa:

I - Ponto De Referência: Quando tratar-se de endereço cadastrado junto ao Município como ocupação "residencial", utilizado apenas para correspondência (domicílio fiscal), ficando proibida qualquer atividade, fixação de placas e/ou armazenamento/estoque no local.

II - Escritório Administrativo: Estabelecimento onde são exercidas atividades meramente administrativas, não sendo permitido, armazenamento/estoque no local.

III - Estabelecimento Fixo: Atividades exercidas em local/prédio determinado, em imóvel cujo endereço coincide com o endereço do estabelecimento.

§ 2º. Para a emissão do Alvará Automático fica dispensada a apresentação de quaisquer documentos, inclusive a licença sanitária, ambiental, Certificado de Licença do Corpo de Bombeiros e Visto de Conclusão do Imóvel, desde que atendidos os requisitos do artigo 12.

§ 3º. O Alvará Provisório, quando apresentados todos os documentos exigidos para o exercício da atividade, será convertido em Alvará por tempo indeterminado, mediante novo peticionamento eletrônico através do Sistema Eletrônico de Informações – SEI.

§ 4º. Não impede a liberação do Alvará de Licença de Localização e Funcionamento por Prazo Indeterminado e o de Alto Risco o imóvel cuja obra ainda não possua o Certificado de Visto de Conclusão ("Habite-se"), sendo este documento suprido por:

I - Atestado de Responsabilidade Técnica, expedido por profissionais nos limites de suas atribuições, legalmente habilitados pelo Conselho Regional de Engenharia e Agronomia (CREA) ou pelo Conselho de Arquitetura e Urbanismo (CAU), com Anotação de Responsabilidade Técnica (ART/RRT), devidamente cadastrados na Secretaria Municipal de Fazenda, certificando a higidez e segurança da construção para os fins requeridos no pedido de licença, conforme modelo previsto no Anexo IV, devendo haver para as atividades previstas no Decreto 876, de 19 de julho de 2017, e suas alterações, prévia ciência da Secretaria Municipal de Obras e Pavimentação; e

II - Boletim de Cadastro Imobiliário, constando as informações relativas à edificação, assinado pelo engenheiro ou arquiteto ou pelo proprietário do imóvel, o qual servirá de base para atualização do cadastro fiscal imobiliário, exclusivamente para efeito de lançamento do IPTU, conforme modelo previsto no Anexo V.

§ 5º. O disposto no parágrafo anterior não se aplica nas hipóteses previstas no artigo 19 deste Decreto.

§ 6º. Também não obsta a liberação do Alvará de Licença de Localização e Funcionamento o imóvel que apresentar diferença entre o Cadastro Imobiliário Fiscal e o Certificado de Visto de Conclusão, desde que a área a ser utilizada pelo estabelecimento seja igual ou inferior à metragem regularizada, momento no qual deverá ser apresentada, por profissional qualificado nos termos do inc. I do § 4º ou pelo proprietário do imóvel, declaração de que a área a ser utilizada está contida no "Habite-se".

§ 7º. Na hipótese prevista no § 4º deste artigo, a liberação do Alvará de Licença de Localização e Funcionamento implicará na abertura de processo administrativo específico de "**Comunicação para Regularização da Construção do Imóvel**", que deverá ser dirigido à Gerência de Cadastro Imobiliário e à Secretaria Municipal de Obras e Pavimentação.

§ 8º. Da Gerência de Cadastro Imobiliário, o processo deverá ser encaminhado à Diretoria de Fiscalização Tributária, a fim de se auditar a necessidade da constituição do crédito relativo ao ISS incidente sobre os serviços de construção civil.

§ 9º. Os estabelecimentos cujos Alvarás de Licença de Localização e Funcionamento forem expedidos como Ponto de Referência ficam impedidos de realizarem carga, descarga, manter estoque de mercadorias, afixar placa identificativa da empresa ou qualquer atividade administrativa análoga a situação de estabelecido.

§ 10. O Alvará de Funcionamento será sempre concedido a título precário, podendo ser cassado a qualquer momento, sem ônus para o Poder Público, caso haja alteração da atividade ou se constate que a atividade se revela incômoda, nociva ou perigosa à vizinhança ou incompatível com o zoneamento.

§ 11. O Alvará de Localização será liberado para fins documentais, devendo o requerente, após obtenção deste, solicitar o Alvará de Licença de Localização e Funcionamento específico, como condição para o início do exercício de suas atividades.

§ 12. O fornecimento de informações e declarações falsas ensejará a imediata interdição do estabelecimento, sem prejuízo da responsabilidade civil, administrativa e penal cabível aos responsáveis, técnico e legal, do empreendimento.

§ 13. Caso o peticionamento eletrônico seja indeferido com o devido Termo de Arquivamento Processual, o requerente deverá iniciar novo processo através do Sistema Eletrônico de Informações - SEI, incluindo todos os documentos exigidos.

§ 14. A validade dos Alvarás de Licença de Localização e Funcionamento de natureza continuada, expedidos por tempo indeterminado, fica condicionada à manutenção do cumprimento das exigências da legislação em vigor.

Prof. Anajatuba-MA
Folha 836
Rúbrica

T E R M O D E A B E R T U R A

Livro Diário

Número: 9 Folha: 1

Contém este livro 1439 folhas numeradas do No. 1 ao 1439 emitidas através de processamento eletronico de dados, que servirá de Livro Diário da empresa abaixo descrita na data de encerramento do exercício social 31/12/2022.

Nome da Empresa....: A.A. DISTRIBUIÇÃO E IMPORTAÇÃO DE ARTIGOS DE DECORAÇÃO LTDA - EPP

Endereço.....: Rua RIO GRANDE DO NORTE, 445

Bairro.....: CENTRO

Municipio.....: LONDRINA

Estado.....: PR

Inscrição no CNPJ..: 17.063.632/0001-05

Inscrição Estadual.: 9061298093

Registro na junta..: 41207460985 Data registro: 10/10/2012

Inscrição Municipal: 1967711

LONDRINA, 01/01/2022

DAVI DIAS DE OLIVEIRA
S( ) - ADMINISTRADOR
CPF: 093.601.009-60

EMERSON ROGERIO RODRIGUES
CONTADOR
Reg. no CRC - PR sob o No. PR043877O3
CPF: 708.194.839-15

Pref. Anglaluba-MA Folha 837 Rúbrica

BALANÇO PATRIMONIAL

Descrição	2022	2021
	31/12/2022	31/12/2021
ATIVO	**17.913.142,64D**	**14.387.893,44D**
CIRCULANTE	**15.722.631,40D**	**13.027.794,15D**
DISPONÍVEL	**347.296,30D**	**963.314,19D**
CAIXAS	**40.641,08D**	**13.483,87D**
CAIXA GERAL	40.641,08D	13.483,87D
BANCOS CONTA MOVIMENTO	**15.911,72D**	**58.343,38D**
BANCO BRADESCO C/C 157204	1,00D	1,00D
BANCO CEF C/C 3514 003 00000220-5	376,87D	838,45D
BANCO SANTANDER AG 4537 C/C 13-0022756-5	3.390,91D	1.148,56D
ITAU AG 4019 - CC 18835-0	2.219,93D	8.305,16D
MERCADO PAGO	9.814,30D	28.339,07D
YAPAY	108,71D	19.711,14D
APLICAÇÕES FINANCEIRAS	**290.743,50D**	**891.486,94D**
BANCO DO BRASIL	0,00	573.403,18D
BB RENDE FÁCIL	261.343,42D	0,00
BANCO BRADESCO	19.872,50D	6.178,95D
SANTANDER	8.713,06D	61.029,01D
POUPANÇA SANTANDER - C. POUP. 4537 60 005707-0	383,54D	383,54D
APLICAÇAO SICREDI	323,85D	536,73D
BANCO DO BRASIL APLICAÇÃO CDB DI	0,00	249.848,40D
FUNDO DE INVESTIMENTOS RENDA FIXA DI	107,13D	107,13D
CLIENTES	**61.974,97D**	**245.817,41D**
CLIENTES A RECEBER	**61.974,97D**	**245.817,41D**
CLIENTES DIVERSOS	61.974,97D	245.817,41D
ESTOQUES	**13.707.025,69D**	**9.799.006,02D**
ESTOQUE DE MERCADORIAS PARA REVENDA	**7.183.075,20D**	**7.385.120,43D**
MERCADORIAS PARA REVENDA	7.183.075,20D	7.385.120,43D
ESTOQUE MODULOS DECORATIVOS	**6.523.950,49D**	**2.413.885,59D**
MODULOS DECORATIVOS	6.523.950,49D	2.413.885,59D
ADIANTAMENTOS	**280.386,02D**	**440.579,85D**
ADIANTAMENTOS A FORNECEDORES	**280.386,02D**	**440.579,85D**
ADIANTAMENTO A FORNECEDOR IMPORTAÇÃO	139.625,99D	174.156,07D
ADIANTAMENTO REFORMA CASA SHANGRI-LA	0,00	181.191,71D
BPEX TRANSPORTES LTDA	0,00	65,06D
BRUNA BARRETO DA COSTA 05047621928	0,00	1.293,58D
CHIBRA BUSINESS APOIO EMPRESARIAL	100.650,00D	0,00
COMPENFORT ARTIGOS PARA MOVELEIROS	2.451,10D	0,00
CONDUSUL INDUSTRIA DE CONDUTOR	37.658,93D	0,00
COOPER CARD ADM CARTÕES LTDA	0,00	68.003,38D
REVAL ATACADO DE PAPELARIA	0,00	375,24D
UNIMED ODONTO	0,00	15.494,81D
IMPOSTOS E CONTRIBUIÇÕES A RECUPERAR	**212.938,88D**	**652.788,01D**
IMPOSTOS A RECUPERAR	**212.938,88D**	**652.788,01D**
ICMS A RECUPERAR	212.062,76D	652.449,61D
CONTRIBUIÇÃO SOCIAL A RECUPERAR	4,85D	4,85D
IRRF A RECUPERAR	537,72D	0,00
SIMPLES A RECUPERAR	333,55D	333,55D
OUTROS CRÉDITOS	**9.805,55D**	**0,00**
BLOQUEIO JUDICIAL	**9.805,55D**	**0,00**
BLOQUEIO JUDICIAL BACEN	9.805,55D	0,00
ANTECIPAÇÕES	**1.103.203,99D**	**926.288,67D**
DESPESAS DO EXERCÍCIO SEGUINTE	**520.850,24D**	**441.496,08D**
ENCARGOS FINANCEIROS A APROPRIAR FINANCIAMENTO FOLH	427,33D	1.709,29D
ENCARGOS FINANCEIROS A APROPRIAR FINANCIAMENTO FOLH	434,51D	1.477,31D
SEGUROS A APROPRIAR	0,00	2.051,96D
ENCARGOS FINANCEIROS A APROPRIAR	83.730,88D	0,00
JUROS A APROPRIAR	436.257,52D	436.257,52D
CONSORCIOS	**582.353,75D**	**484.792,59D**
BB CONSORCIO CB TWISTER GRUPO 1304 COTA 1423	5.447,40D	0,00

Pref. Anelatuba-MA
Folha 838
Rúbrica

BALANÇO PATRIMONIAL

Descrição	2022	2021
	31/12/2022	31/12/2021
BRADESCO CONSÓRCIO GRUPO: 8656 COTA: 090	25.477,23D	25.477,23D
BRADESCO CONSORCIO GRUPO 2335 COTA 179	31.448,28D	22.896,60D
BRADESCO CONSORCIO GRUPO 2338 COTA 041	36.157,73D	33.920,67D
BRADESCO CONSORCIO GRUPO 2341 COTA 110	16.965,51D	16.965,51D
BRADESCO CONSORCIO GRUPO 2346 COTA 020	16.965,51D	16.965,51D
BRADESCO CONSORCIO GRUPO 2349 COTA 275	16.965,51D	16.965,51D
BRADESCO CONSÓRCIO GRUPO 2846 COTA 002	23.742,96D	13.850,01D
BRADESCO CONSÓRCIO GRUPO 2913 COTA 177	23.169,03D	13.499,37D
BRADESCO CONSORCIO GRUPO 2921 COTA 031	23.169,03D	13.499,37D
BRADESCO CONSORCIO GRUPO 2989 COTA 025	16.188,25D	8.774,97D
BRADESCO CONSORCIO GRUPO 3611 COTA	1.338,60D	1.338,60D
BRADESCO CONSÓRCIO GRUPO: 9601 COTA: 128	29.933,02D	29.933,02D
CONSORCIO BANCO BRADESCO	12.224,63D	12.224,63D
FUNDO DE RESERVA	188,16D	188,16D
FUNDO DE RESERVA BR CONSORCIO	12.757,27D	12.757,27D
BB CONSORCIO	150.730,44D	178.161,36D
CONSORCIO BB CITY SEDAN GRUPO 1336 COTA 2171	32.412,63D	0,00
CONSORCIO BB PICAPE MÉDIA GRUPO 1442 COTA 3386	16.915,88D	0,00
CONSORCIO BB PICAPE PEQUENA GRUPO 1487 COTA 7133	8.791,55D	0,00
ITAU CONSÓRCIO	81.365,13D	67.374,80D
NÃO CIRCULANTE	**2.190.511,24D**	**1.360.099,29D**
REALIZÁVEL A LONGO PRAZO	**1.801.541,63D**	**1.135.839,74D**
APLICAÇÕES FINANCEIRAS	**24.998,00D**	**24.998,00D**
TITULO DE CAPITALIZAÇÃO BANCO BRADESCO	4.998,00D	4.998,00D
TITULO DE CAPITALIZAÇÃO BCO DO BRASIL	20.000,00D	20.000,00D
EMPRESTIMOS CONCEDIDOS A TERCEIROS	**985.350,88D**	**500.840,70D**
ATIVA MALL COMERCIO DE UTILIDADES LTDA	0,00	309.795,00D
DAVI DIAS DE OLIVEIRA	95.900,00D	0,00
DIEGO DIAS DE OLIVEIRA	172.706,84D	134.637,25D
LUCAS DIAS DE OLIVEIRA	153.136,43D	44.636,43D
MARCELO PAULINO DE OLIVEIRA	484.290,96D	11.772,02D
PAULA CRISTINA DIAS DE OLIVEIRA	79.316,65D	0,00
PARTICIPAÇÕES SOCIETÁRIAS	**1,04D**	**1,04D**
CAPITAL SICREDI	1,04D	1,04D
IMÓVEIS	**791.191,71D**	**610.000,00D**
IMÓVEL QUADRA Nº 08 - JD. SHANGRI-LÁ	791.191,71D	610.000,00D
IMOBILIZADO	**388.969,61D**	**224.259,55D**
IMOBILIZADO EM OPERAÇÃO	**503.097,56D**	**468.820,89D**
CONSTRUÇÃO EM ANDAMENTO	20.580,40D	20.580,40D
MÁQUINAS	1.600,00D	1.600,00D
EQUIPAMENTOS	12.263,00D	12.263,00D
MÓVEIS E UTENSÍLIOS	82.231,33D	77.053,53D
EQUIPAMENTOS DE INFORMÁTICA	74.317,51D	38.429,28D
VEÍCULOS COMERCIAIS	312.105,32D	318.894,68D
DEPRECIAÇÃO ACUMULADA	**114.127,95C**	**244.561,34C**
(-) DEP. MÁQUINAS E EQUIPAMENTOS	5.485,81C	4.158,01C
(-) DEP. MÓVEIS E UTENSÍLIOS	33.274,87C	25.118,09C
(-) DEP. EQUIPAMENTOS DE INFORMÁTICA	32.967,54C	25.790,60C
(-) DEP. VEÍCULOS COMERCIAIS	42.399,73C	189.494,64C
PASSIVO	**17.913.142,64C**	**14.387.893,44C**
CIRCULANTE	**1.654.537,87C**	**2.539.807,27C**
FORNECEDORES	**1.002.276,48C**	**494.012,31C**
FORNECEDORES NACIONAIS	**1.002.276,48C**	**494.012,31C**
Atlantico Atacado De Brinquedos e Presentes Ltda	576,58C	0,00
ACP COMERCIO DE COMBUSTIVEIS E DERIVADOS DE PETROLE(	61.146,71C	6.500,07C
ANDE MATERIAIS ELETRICOS LTDA	4.347,00C	0,00
ANDORINHA TRANSPORTADORA LTDA	47,77C	0,00
ARAUFER COMERCIO DE FERRAGENS LTDA	0,00	249,00C
AROLDO CUSTODIO DIAS 70151148015	0,00	1.200,00C
ASK COMERCIO VAREJISTA DE MOVEIS LTDA	68,32C	0,00
ATACADAO S.A.	2.592,87C	9.266,11C
ATALAIA HOTEIS E TURISMO EIRELI	1.364,00C	1.360,00C

Pref. Apucarana Folha 839 Rúbrica

BALANÇO PATRIMONIAL

Descrição	2022	2021
	31/12/2022	31/12/2021
ATIVA ASSESSORIA ADUANEIRA E LOGISTICA INTERNACIONAL	0,00	17.283,79C
ATUAL INDUSTRIA E COMERCIO DE CONFECCOES LTDA	1.219,95C	6.441,01C
AUTOMOZ COMERCIAL DISTRIBUIDORA EIRELI	0,00	499,90C
B. TRANSPORTES LTDA	58,60C	0,00
B2W COMPANHIA DIGITAL	20.518,36C	4.686,18C
BEE TOYS INDUSTRIA E COMERCIO DE BRINQUEDOS LTDA	115,70C	0,00
BOLAS HIPER INDUSTRIA E COM. DE BRINQUEDOS LTDA	1.522,80C	0,00
Bom Years Com. Imp. e Exp. Eireli	0,00	8.843,79C
BRASOLDA COMERCIO DE FERRAGENS	0,00	2.002,61C
BRILLIANT COMERCIO IMPORTACAO E EXPORTACAO LTDA - EP	24.407,82C	0,00
BRINOX METALURGICA S A	17.184,26C	0,00
BRTEL - TELECOMUNICACOES LTDA	0,00	420,00C
BRUNA BARRETO DA COSTA 05047621928	1.293,58C	4.579,40C
CAMILLA BIASON SANTA CATHARINA - FILMES	650,00C	0,00
CASA DAS LONAS LTDA.	0,00	429,98C
CENTRO ATACADISTA BARAO LTDA	9.834,84C	0,00
CERAMICA ALLEANZA LTDA - EPP	17.600,12C	0,00
CLINK COMERCIO DE IMPORTACAO E EXPORTACAO EIRELI	0,00	32.889,15C
CM DOS SANTOS EMBALAGENS-ME	1.884,56C	1.862,21C
COLISEU PRESENTES LTDA	100.141,56C	0,00
COMERCIAL BECEL DE ARMARINHOS LTDA	0,00	2.034,04C
COMERCIAL DE FERRAGENS COFEBRAL LTDA	3.117,64C	0,00
COMERCIAL IVAIPORA LTDA	37.907,68C	0,00
Comercio de Vidros Cuiaba Ltda - EPP	0,00	670,00C
COMPENFORT ARTIGOS PARA MOVELEIROS LTDA	1.204,90C	0,00
CONTPEL GRAFICA LTDA	223,00C	0,00
CONTROLAREP PONTOS DE ACESSO EIRELI	568,00C	193,00C
COPAMOL- COMERCIO DE FIXADORES LTDA	2.123,58C	0,00
CR SCAPCAR CENTRO AUTOMOTIVO LTDA	923,00C	1.070,00C
CROMUS EMBALAGENS IND. E COM. LTDA	3.044,11C	16.458,13C
D S J - LONDRINA ARMARINHOS LTDA	461,00C	398,69C
D. G. DA SILVA MATERIAIS ELETRICOS	7.618,26C	0,00
DAIANDRA RODRIGUES 07017591941	0,00	331,00C
DAMA DISTRIBUIDORA DE FLORES ARTIFICIAIS LTDA	0,00	4.900,00C
DANIELE ALEXANDRE CORDEIRO GRAFICA E PAPELARIA	0,00	401,20C
DeA Decoracao e Ambientacao Ltda	186.921,28C	90.511,05C
DELL COMPUTADORES DO BRASIL LTDA	24.081,03C	0,00
DEPEL PARAFUSOS	3.258,05C	0,00
DEPOSITO ROMA MATERIAIS PARA CONSTRUCAO LTDA - EPP	0,00	182,39C
DINIZ COMERCIO DE PNEUS LTDA	0,00	1.355,32C
DIRELON DIRECAO HIDRAULICA LTDA	1.529,80C	0,00
DIVERTOYS INDUSTRIA E COMERCIO LTDA	8.265,07C	0,00
DRT DISTRIBUIDORA DE ACO LTDA	0,00	1.919,20C
E-COMMERCE SERVICES TECNOLOGIA LTDA	2.871,28C	0,00
EBAZARCOMBR LTDA	7.251,36C	0,00
ECONOLUX COM. DE MAT. ELETRICOS LTDA	0,00	4.523,75C
ELETROLUZ MATERIAIS ELETRICOS LTDA	60.639,09C	23.932,20C
ERICA FERNANDES SERVICOS ADMINISTRATIVOS	2.000,00C	0,00
ESTACAO DO MARCENEIRO EIRELI	0,00	382,46C
EXATRON IND. ELETR. LTDA	2.770,46C	0,00
EXPRESSO PRINCESA DOS CAMPOS	0,00	74,99C
FARMACIA VALE VERDE LTDA - LOJA 01	4.632,82C	2.980,28C
FAZAM CAR LTDA	1.655,00C	0,00
FERRAGENS HELOFOZ LTDA	0,00	432,00C
Full Fit Industria Importacao e Comercio LTDA.	24.688,75C	0,00
G.A.P. CAPOCE - MANUTENCAO DE VEICULOS	960,00C	100,00C
GALA - IBB IND. BRAS. DE BRINQ. E EMBAL. LTDA	7.769,19C	0,00
GALPAO DAS FLORES LTDA	3.189,33C	0,00
GARZEZ PADILHA SANTANA NETO	4.770,00C	0,00
GUARANI SOLUCOES EM TRATAMENTO DE DADOS	0,00	4.940,00C
GUERINO SEISCENTO TRANSPORTES S.A.	0,00	70,00C
GUINDASTES ARAPONGAS LTDA	0,00	1.100,00C
GURGELMIX MAQUINAS E FERRAMENTAS S.A.	3.281,81C	0,00
Hayamax Distr.Prod.Eletronicos Ltda	5.155,51C	0,00
I.G. BARBOSA E SILVA LTDA - ME	0,00	546,66C
IMPRIMA PLUS COPIAS E ENCADERNACOES LTDA - ME	0,00	88,00C
INGRAM MICRO BRASIL LTDA	2.132,51C	22.737,61C
INSTITUTO APUCARANENSE DE ANALISES CLINICAS LTDA - ME	0,00	130,00C
INTAK FRAGRANCIA DECOR LTDA	6.387,33C	0,00

BALANÇO PATRIMONIAL

Descrição	2022	2021
	31/12/2022	31/12/2021
ITAJAI - EXPRESSO SAO MIGUEL LTDA	0,00	122,00C
J MEIRA & CIA LTDA	0,00	1.300,00C
JAMEF TRANSPORTES LTDA - LDB	0,00	570,95C
JMG MATERIAIS ELETRICOS LTDA	19.662,10C	0,00
JWS EMBALAGENS EIRELI- ME	0,00	242,91C
KAZA DECOR COMERCIAL LTDA	43.892,82C	0,00
L L FREITAS INFORMATICA	0,00	1.480,00C
L.G.D BICUDO E BICUDO LTDA	733,80C	3.185,36C
LABMED LABORATORIO MEDICO DE LONDRINA LTDA	0,00	350,00C
LEC VARIEDADES COMERCIO EIRELI	0,00	199,98C
LEDRY QUADROS E CAIXAS ELETRICAS - ME	0,00	243,51C
LITORAL COMERCIO EXTERIOR LTDA	2.395,05C	0,00
LONDRINA - EXPRESSO SAO MIGUEL LTDA	0,00	379,50C
LPE COMERCIO E IMPORTACAO LTDA	0,00	277,83C
M GONCALVES ME	0,00	1.800,00C
M L F ALVES COMUNICAÇÃO VISUAL ME	0,00	4.110,00C
M M CENTRO AUTOMOTIVO LTDA	120,00C	0,00
M Wendell Vian	0,00	2.800,00C
MADEIRAMADEIRA COMERCIO ELETRONICO S/A	0,00	527,35C
MAGALU LOG SERVICOS LOGISTICOS LTDA	0,00	498,60C
MAIA - MATERIAIS PARA CONSTRUCAO LTDA	4.370,00C	0,00
MANCEL ELETRONICA LTDA	0,00	220,00C
MAPA TELHAS E PERFIS LTDA	0,00	67,90C
MARCHETTE COMERCIO DE PNEUS LTDA ME	1.230,00C	0,00
MARCIO ROGERIO TELINE 15551386830	0,00	3.400,00C
MARIANA BERNINI CAVA 05366302919	0,00	1.500,00C
MARPA COMERCIO E SERVICOS - EIRELI - EPP	925,00C	523,00C
MARUMBI COMERCIO DE FERRAGENS LTDA	1.160,00C	0,00
MASTER ZINC INDUSTRIA, COMERCIO E REPRESENTACOES LTI	0,00	276,10C
MAVILUX INDUSTRIA E COMERCIO DE MATERIAIS ELETRICOS I	788,00C	10.379,30C
MAX BENEFICIOS REPRESENTACOES EIRELI	0,00	490,00C
MERCADO ENVIOS SERVICOS DE LOGISTICA LTDA	609,47C	1.441,86C
MERCOTOYS INDUSTRIA DE BRINQUEDOS LTDA.	2.089,58C	95,58C
METALURGICA MOR S.A - MATRIZ	0,00	54.033,65C
METRONORTE COMERCIAL DE VEICULOS LTDA	4.824,00C	6.513,58C
MOAS INDUSTRIA E COMERCIO IMPORTACAO E EXPORTACAO I	47.410,92C	0,00
MULTI ACAO COM.DE MAT.ELETRICOS LTDA	0,00	86,00C
NILO TOZZO & CIA LTDA	12.821,96C	0,00
NIPPO CABO MATERIAIS ELETRICOS LTDA	1.771,22C	0,00
NOROESTE FERRAGENS LTDA	1.133,00C	0,00
OXFORD PORCELANAS COMERCIAL LTDA	10.585,44C	0,00
P DOS SANTOS GOMES ME	0,00	1.506,70C
P M MONICO COMERCIO DE MALHAS - ME	0,00	112,39C
PALACIO DAS ESPUMAS	413,10C	0,00
PANIFICADORA E CONFEITARIA CENTRAL LTDA	1.874,25C	3.067,36C
PANORAMA MATERIAIS DE CONSTRUCAO LTDA	0,00	25,28C
PARAMOUNT IND E COM DE PLAST LTDA	6.869,69C	40.967,59C
PARANA TRACTOR COMERCIO DE PECAS E ACESSORIOS AUTOM	3.996,00C	0,00
PARANAGAS LTDA.	415,00C	405,00C
PASSOLONGO E RODRIGUES LTDA	0,00	881,76C
Patoeste Eletro Instaladora Ltda	2.788,50C	0,00
PLASTLONA COMERCIO DE EMBALAGENS LTDA	0,00	550,00C
PMA-SOLUCOES PROFISSIONAIS P/LIMPEZA-LTDA EPP	2.201,63C	1.039,05C
POC COMERCIO DE PRODUTOS DE LIMPEZA LTDA	724,20C	2.395,30C
POLICABOS COMERCIO DE PRODUTOS DE TELEINFORMATICA L	0,00	30,00C
R A MASSACANI - AVIAMENTOS - ME	0,00	157,00C
RAFIMEX COMERCIAL IMP. EXP. LTDA	0,00	4.610,16C
RCM PAPELARIA LTDA	39,50C	181,94C
REAL SOLUÇÕES DIGITAIS LTDA - ME	195,00C	0,00
REFRIGERACAO DUFRIO COMERCIO E IMPORTACAO LTDA	3.397,80C	0,00
RENATO WILLIAM BARLATI 04756009913	800,00C	0,00
REVAL ATACADO DE PAPELARIA LTDA	11.549,78C	9.305,40C
RISCHIOTO INDUSTRIA E COMERCIO DE PLASTICOS LTDA	533,63C	0,00
RODONAVES TRANSP E ENCOMENDAS LTDA	0,00	1.652,32C
ROJEMAC IMPORTACAO E EXPORTACAO LIMITADA	14.139,65C	2.943,72C
ROPI OURINHOS TRANSPORTES DE JORNAIS E REVISTAS LTDA	1.085,31C	1.054,56C
SACARIA CENTRO EIRELI	0,00	480,00C
SANREMO S/A	47.548,21C	0,00
SATURNO BALÕES INFLÁVEIS E MIDIAS LTDA EPP	2.500,00C	0,00

Prof. Anajatuba-MA
Folha 847
Rubrica

BALANÇO PATRIMONIAL

Descrição	2022	2021
	31/12/2022	31/12/2021
SENDAS DISTRIBUIDORA S/A LJ71	1.008,40C	0,00
SHOP MIX ILUMINACAO LTDA	0,00	559,93C
Shopp mania comercio varejista ltda	0,00	34,97C
SIAMO OCUPACIONAL LTDA	1.485,00C	0,00
SILVANA MARQUES DE OLIVEIRA 65438396949	2.630,00C	0,00
SOCIEDADE RADIO EMISSORA PARANAENSE S/A	0,00	8.718,60C
SP COMERCIO DE EQUIPAMENTOS DE PROTECAO INDIVIDUAL	0,00	91,80C
SULFERRACO COMERCIAL DE FERRO E ACO LTDA	0,00	166,04C
SUNNY BRINQUEDOS IMPORTACAO E EXPORTACAO LTDA	4.768,17C	0,00
Super Copa Tecnologia e Informatica Ltda	0,00	679,00C
T C A ASSESSORIA EMPRESARIAL LTDA	3.709,50C	0,00
T C A ASSESSORIA EMPRESARIAL LTDA	0,00	3.405,05C
TCP - TERMINAL DE CONTEINERES DE PARANAG	0,00	10.915,96C
TELAS LONDRINA LTDA	344,40C	23,38C
TELEFONICA BRASIL S/A	0,00	987,40C
TELEVISAO LONDRINA LTDA	0,00	2.847,30C
TEX COURIER LTDA	0,00	553,40C
TIAGO BORGES DE SALLES ELETRONICA	0,00	46,39C
TIM	0,00	9,48C
TNT MERCURIO CARGAS E ENCOMENDAS EXPRESSAS S/A	2.692,82C	2.557,34C
TRAMONTINA S/A CUTELARIA	28.267,96C	0,00
TRAMONTINA SUL S/A	1.655,46C	348,51C
TRANSPORTADORA LUMAS LTDA - EPP	0,00	69,47C
TRANSPORTES TRANSLOVATO LTDA	504,13C	680,55C
TRANSVALEN TRANSPORTES LTDA - GUARULHOS	72,61C	0,00
TRES PONTOS DISTRIBUIDORA DE PAPEIS LTDA	0,00	673,92C
Trust Trade Importação e Exportação Eireli - ME	0,00	0,03C
TUBARAO PRODUTOS E SISTEMAS PARA LIMPEZA PROF LTDA	0,00	190,00C
TWR TRANSPORTADORA EIRELI EPP	312,43C	0,00
V P SANTOS & CIA LTDA - ME	90,00C	90,00C
V. F. GERMANO SILVA EIRELI	1.920,10C	1.920,10C
V. FURLANETO - FIXABEM IND. E COM. DE ETIQUETAS - ME	0,00	1.343,34C
VITORIA IND. COM. LTDA ME	1.575,00C	0,00
VITTA COMERCIAL LTDA	0,00	956,67C
WAGNER GABRIEL RUY 26507806811	69,90C	0,00
WRF SOLUCOES ADMINISTRATIVAS E DIGITAIS LTDA	0,00	1.680,00C
XALINGO S/A - IND. E COM.	0,00	1.174,68C
XMAS LOG IMPORTACAO DE DECORACAO EIRELI	1.890,75C	0,00
ZEIMAR IND E COM DE PLASTICOS LTDA	1.300,00C	3.833,34C
ZEIN IMPORTACAO E COMERCIO EIRELI	2.410,00C	0,00
IMPOSTOS E CONTRIBUIÇÕES A RECOLHER	**20.444,37C**	**744.671,24C**
OBRIGAÇÕES TRIBUTÁRIAS	**20.444,37C**	**744.671,24C**
CONTRIBUIÇÃO RETIDA NA FONTE A RECOLHER	48,65C	120,47C
IRPJ A RECOLHER	7.620,39C	7.620,39C
IRRF A RECOLHER	3.809,38C	2.478,06C
ISS A RECOLHER	210,20C	8.794,14C
SIMPLES A RECOLHER	291,36C	136.611,78C
ICMS S/ SUBT. TRIBUTARIA A RECOLHER	397,57C	397,57C
PIS, COFINS E CSLL RETIDOS A RECOLHER	757,49C	757,49C
ICMS DIF. DE ALIQUOTA A RECOLHER	2.199,92C	34.580,37C
ICMS ANTECIPADO A RECOLHER	5.109,41C	553.310,97C
OBRIGAÇÕES TRABALHISTAS	**67.962,38C**	**70.913,01C**
OBRIGAÇÕES TRABALHISTAS	**44.780,28C**	**46.422,35C**
SALÁRIOS E ORDENADOS A PAGAR	44.760,84C	46.422,35C
RESCISÕES A PAGAR	19,44C	0,00
OBRIGAÇÕES SOCIAIS	**23.182,10C**	**24.490,66C**
FGTS A RECOLHER	9.060,29C	8.564,72C
INSS A RECOLHER	13.978,34C	15.782,47C
CONTRIBUIÇÃO SINDICAL A PAGAR	143,47C	143,47C
EMPRÉSTIMOS	**562.333,28C**	**1.227.449,11C**
EMPRÉSTIMOS	**540.672,17C**	**556.105,59C**
EMPRÉSTIMO CEF 14.3514.606.0000056-87	0,00	61.591,20C
BB FINIMP 20210618000000333	0,00	34.440,24C
BB FINIMP 20211029000000282	0,00	139.715,83C
BB FINIMP GDC 20210824000000018	0,00	62.585,75C

Jucet. Anajatuba - MA
Folha 842
Rubrica

BALANÇO PATRIMONIAL

Descrição	2022	2021
	31/12/2022	31/12/2021
BB FINIMP GDC 202209090000001666 - CONTAINER 181	173.540,71C	0,00
BB FINIMP PCI 260388 - 20220808000000129	137.330,16C	0,00
EMPRESTIMOS BNDES 60272	41.829,58C	120.379,96C
FINIMP BB GDC 20220825000000731 CONTAINER 180	121.607,36C	0,00
FINIMP GDC 20210826000000521	0,00	137.392,61C
FINIMP ITAU N° 3196822	66.364,36C	0,00
CARTÃO DE CRÉDIITO	**21.661,11C**	**19.907,43C**
CARTÃO SANTANDER 1595	21.661,11C	19.907,43C
EMPRESTIMOS DUPLICATAS DESCONTADAS	**0,00**	**651.436,09C**
TITULOS DESCONTADOS BB	0,00	593.105,60C
ANTECIPAÇAO DE CARTAO DE CREDITO	0,00	58.330,49C
OUTRAS CONTAS A PAGAR	**1.521,36C**	**2.761,60C**
CONTAS A PAGAR	**1.521,36C**	**2.761,60C**
PRO-LABORE A PAGAR	1.521,36C	2.761,60C
NÃO CIRCULANTE	**11.167.876,36C**	**11.690.179,59C**
OBRIGAÇÕES A LONGO PRAZO	**11.167.876,36C**	**11.690.179,59C**
EMPRESTIMOS DE SOCIOS	**0,00**	**3.000,00C**
DAVI DIAS DE OLIVEIRA	0,00	3.000,00C
EMPRESTIMOS	**1.624.652,57C**	**2.704.761,90C**
BB GIRO 275.524.324	435.198,98C	755.000,00C
BB GIRO 275.524.587	179.754,27C	300.000,00C
BB GIRO 275.525.928	164.243,36C	0,00
BB GIRO FLEX 275.523.555	845.455,96C	1.649.761,90C
FINANCIAMENTOS	**271.222,43C**	**0,00**
FINANCIAMENTO CDC VEICULO SANTANDER CONT. N° 860000(	271.222,43C	0,00
EMPRESTIMOS DE TERCEIROS	**8.231.727,59C**	**7.108.987,51C**
MP3 DISTRI E IMP DE UTIL E MAT ESC EIRELI	3.758.319,41C	4.599.319,21C
PAULA CRISTINA DIAS DE OLIVEIRA	0,00	288.044,82C
PEDRO FELIPE MATSUNAGA CANIZARES	300.000,00C	300.000,00C
BAZAR DISTRIBUIDORA DE ULTILIDADES E DEC	948.323,48C	1.781.623,48C
ANDRE PAULINO DE OLIVEIRA	0,00	30.000,00C
ATIVA MALL COMERCIO DE UTILIDADES LTDA	2.070.081,68C	0,00
DD3 IMPORTAÇÃO E COMERCIO DE UTILIDADES LTDA	752.161,92C	0,00
SAO PAULO ADM DE BENS PROPRIOS LTDA	402.841,10C	110.000,00C
PARCELAMENTOS	**1.040.273,77C**	**305.468,39C**
PARCELAMENTO SIMPLES NACIONAL	0,00	305.468,39C
PARCELAMENTO SIMPLES NACIONAL RELPSN CÓD. 9131	401.011,46C	0,00
PARCELAMENTO ICMS TAP Nº 08.890149-5	209.116,28C	0,00
PARCELAMENTO ICMS TAP Nº 08.890150-9	430.146,03C	0,00
ADIANTAMENTO DE CLIENTES	**0,00**	**1.567.961,79C**
ADIANTAMENTO DE CLIENTES	0,00	1.567.961,79C
PATRIMÔNIO LÍQUIDO	**5.090.728,41C**	**157.906,58C**
CAPITAL REALIZADO	**30.000,00C**	**30.000,00C**
CAPITAL SUBSCRITO	**30.000,00C**	**30.000,00C**
CAPITAL SOCIAL INTEGRALIZADO	30.000,00C	30.000,00C
RESERVAS	**5.060.728,41C**	**127.906,58C**
RESERVAS DE LUCROS	**5.060.728,41C**	**127.906,58C**

Pref. Anajatuba-MA
Folha 893
Rubrica

BALANÇO PATRIMONIAL

Descrição	2022	2021
	31/12/2022	31/12/2021
RESERVAS DE LUCROS A REALIZAR	5.060.728,41C	127.906,58C

RECONHECEMOS A EXATIDÃO DO PRESENTE BALANÇO PATRIMONIAL ENCERRADO EM 31/12/2022 TOTALIZANDO NO ATIVO E PASSIVO: R$ 17.913.142,64 (dezessete milhões novecentos e treze mil cento e quarenta e dois reais e sessenta e quatro centavos)

- Sob as penas da lei, declaramos que as informações aqui contidas são verdadeiras e nos responsabilizamos por todas elas;
- As informações foram extraídas das folhas nºs 1376 a 1392 do Livro Diário nº 9, registrado na Junta Comercial do Estado PR sob nº 20224340760, em 04/07/2022.
- A sociedade não possui Conselho Fiscal instalado;
- A sociedade não possui Auditoria Independente.

DAVI DIAS DE OLIVEIRA
SOCIO - ADMINISTRADOR
CPF: 093.601.009-60

EMERSON ROGERIO RODRIGUES
Reg. no CRC - PR sob o No. PR043877O3
CPF: 708.194.839-15

Pref. Ananatuba-MA
Folha 844
Rubrica

DEMONSTRAÇÃO DO RESULTADO DO EXERCÍCIO EM 31/12/2022

Descrição	2022	Total	2021	Total
Receita Operacional				
PRESTAÇÃO DE SERVIÇOS	116.890,60		171.698,60	
VENDAS DE MERCADORIAS	3.078.153,53	3.195.044,13	4.451.163,82	4.622.862,42
Deducoes				
DEVOLUÇÕES DE VENDAS	(2.183.389,39)		(747.462,18)	
ICMS S/ VENDAS	(683.698,27)		(474.262,86)	
ISS S/ SERVIÇOS	(5.844,53)		(8.584,93)	
SIMPLES S/ VENDAS	(205.541,40)	(3.078.473,59)	(302.408,66)	(1.532.718,63)
Receita Líquida		116.570,54		3.090.143,79
Custos Mercadorias Vendidas				
COMPRAS	(4.045.391,38)		(3.118.038,94)	
(-) ICMS S/ COMPRAS	246.762,50		286.338,13	
(-) ICMS S/ ESTOQUE	0,00		841.632,07	
DEVOLUÇÃO DE COMPRAS	25.725,11		0,00	
S	(179.939,36)		(114.407,87)	
)UE FINAL	7.183.075,20		7.385.120,43	
ESTOQUE INICIAL DE MERCADORIAS	(3.275.055,53)		(7.013.600,56)	
DEVOLUÇÃO DE COMPRAS	0,00		(145.300,00)	
ICMS S/ SUBSTITUIÇÃO TRIBUTARIA	(3.386,61)	(48.210,07)	0,00	(1.878.256,74)
Lucro Bruto		68.360,47		1.211.887,05
Despesas Operacionais				
SALARIOS E ORDENADOS	(711.989,70)		(476.024,18)	
ASSISTÊNCIA MÉDICA	26.415,81		0,00	
VALE TRANSPORTE	(30.497,39)		(21.942,92)	
ALUGUEL	(165.374,35)		(233.403,79)	
ENERGIA ELÉTRICA	(17.778,29)		(46.832,53)	
COMUNICAÇÃO	(74.937,40)		(85.527,33)	
DESPESAS COM CARTORIO	0,00		(94,45)	
MATERIAL DE CONSUMO	(711.598,89)		(265.758,30)	
DEPRECIAÇÕES	(16.661,52)		(14.973,16)	
VIAGENS E ESTADIAS	(230,00)		(927,18)	
FGTS	(81.375,08)		(72.548,58)	
13º SALARIO	(62.398,98)		(46.404,27)	
IZAÇÕES TRABALHISTAS	0,00		(335,77)	
S INDENIZADAS	(28.582,97)		(25.923,77)	
S NORMAIS	(7.384,42)		(15.979,74)	
DESPESAS DE ALIMENTAÇÃO	(43.712,59)		0,00	
HORAS EXTRAS	(59,60)		0,00	
COMISSÕES	(6.864,57)		0,00	
AVISO PREVIO	5.062,28		(57,68)	
ABONO FÉRIAS	(1.105,44)		(1.056,05)	
SEGUROS	(71.977,00)		0,00	
SERVIÇOS DE TERCEIROS	(3.786,26)		(1.690,00)	
CORREIO	(25.639,98)	(2.030.476,34)	0,00	(1.309.479,70)
Despesas Administrativas				
CUSTAS PROCESSUAIS	0,00		(2.100,00)	
SALARIOS E ORDENADOS	(106.868,83)		(64.928,63)	
ASSISTÊNCIA MÉDICA	(11.061,84)		0,00	
VALE TRANSPORTE	476,64		0,00	
PRO-LABORE	(23.931,46)		(37.234,80)	
MATERIAL DE CONSUMO	(19.704,83)		(1.357,88)	
PROPAGANDA E PUBLICIDADE	(11.759,56)		(12.325,80)	
DEPRECIAÇÕES	(49.694,45)		(37.887,07)	
FGTS	(10.636,57)		(13.866,50)	
SERVIÇOS DE TERCEIROS	(402.295,49)		(428.283,98)	
ASSOCIAÇÕES DE CLASSE	(19.281,06)		0,00	
13º SALARIO	(13.207,45)		(8.035,64)	
FERIAS GOZADAS	(33.214,01)		(38.067,73)	
FÉRIAS INDENIZADAS	(13.907,77)		(19.673,47)	
LOCAÇÃO DE EQUIPAMENTOS	(12.341,43)		0,00	

Pref. Ipixuna-MA
Folha 895
Rubrica

DEMONSTRAÇÃO DO RESULTADO DO EXERCÍCIO EM 31/12/2022

Descrição	2022	Total	2021	Total
Despesas Administrativas				
LOCAÇÃO DE VEÍCULOS	(5.884,25)		(146,47)	
AVISO PREVIO	4.796,47		1.765,67	
AGUA E ESGOTO	(11.154,13)		(13.539,59)	
INFRAÇÃO DE TRÂNSITO	(3.235,34)		(3.269,40)	
DOAÇÕES	(2.070,00)	(744.975,36)	(1.670,85)	(680.622,14)
Despesas Tributarias				
IPTU	(58.313,46)		(50.134,15)	
IMPOSTOS E TAXAS DIVERSAS	(49.744,71)		(49.940,13)	
MULTA POR INFRAÇÕES FISCAIS	0,00		(12.146,92)	
IRRF S/APLICAÇÃO FINANCEIRA	(286,14)		(128,86)	
IOF BANCARIO	(28.570,14)		(36.790,65)	
ICMS DIFERENCIAL DE ALIQUOTA	(10.642,71)	(147.557,16)	(1.257,73)	(150.398,44)
Receitas Financeiras				
DESCONTOS OBTIDOS	820,08		3.090,91	
JUROS ATIVOS	8.298,96	9.119,04	1.422,36	4.513,27
De s Financeiras				
JUROS PASSIVOS	(394.209,52)		(55.414,86)	
DESCONTOS CONCEDIDOS	0,00		(112,00)	
MULTAS DE MORA	(40.271,36)		(595,07)	
DESPESAS BANCÁRIAS	(171.906,06)		(141.025,03)	
VARIAÇÕES CAMBIAIS	0,00	(606.386,94)	16.941,63	(180.205,33)
Outras Receitas Operacionais				
OUTRAS RECEITAS OPERACIONAIS	0,00		14.372,67	
BRINDES RECEBIDOS	25.477,08		184,90	
RECEITA DE ALIENAÇÃO DE IMOBILIZADO	86.000,00	111.477,08	55.000,00	69.557,57
Outras Despesas Operacionais				
CUSTO ALIENAÇÃO DE IMOBILIZADOS	0,00	0,00	(54.970,43)	(54.970,43)
Resultado operacional líquido		(3.340.439,21)		(1.089.718,15)
PREJUÍZO DO EXERCÍCIO		(3.340.439,21)		(1.089.718,15)

DAVI DIAS DE OLIVEIRA
SOCIO - ADMINISTRADOR
CPF: 093.601.009-60

EMERSON ROGERIO RODRIGUES
Reg. no CRC - PR sob o No. PR043877O3
CPF: 708.194.839-15

Pref. Araçatuba - MA
Folha 8246
Rubrica

DEMONSTRAÇÃO DOS LUCROS OU PREJUÍZOS ACUMULADOS

DISCRIMINAÇÃO	VALOR	
LUCROS/PREJUÍZOS	2022	2021
Saldo Anterior de Lucros Acumulados	127.906,58	0,00
Ajustes Credores de Períodos-base Anteriores	8.273.261,04	10.789.854,32
Reversão de Reservas	0,00	0,00
Outros Recursos	0,00	0,00
Lucro Líquido do Ano	0,00	0,00
(-)Saldo Anterior de Prejuízo Acumulados	0,00	(9.041.113,46)
(-)Ajustes Devedores de Períodos-base Anteriore	0,00	(531.116,13)
(-)Prejuízo Líquido do Ano	(3.340.439,21)	(1.089.718,15)
TOTAL	5.060.728,41	127.906,58
DESTINAÇÕES		
Dividendos ou Lucros Distribuídos, Pagos ou Cre	0,00	0,00
Transferências para Reservas	0,00	0,00
rcela dos Lucros Incorporados ao Capital	0,00	0,00
tras Destinações	0,00	0,00
TOTAL	0,00	0,00
LUCROS OU PREJUÍZOS ACUMULADOS	5.060.728,41	127.906,58

DAVI DIAS DE OLIVEIRA
SOCIO - ADMINISTRADOR
CPF: 093.601.009-60

EMERSON ROGERIO RODRIGUES
Reg. no CRC - PR sob o No. PR043877O3
CPF: 708.194.839-15

Pref. Ibaiatuba-MA
Folha 847
Rubrica

DEMONSTRAÇÃO DOS FLUXOS DE CAIXA PELO MÉTODO DIRETO EM 31 DE DEZEMBRO DE 2022

	2022	2021
ATIVIDADES OPERACIONAIS		
Valores Recebidos de Clientes	5.580.706,62	5.826.216,38
Valores pagos a fornecedores	(4.234.111,35)	(2.928.945,60)
Valores pagos a empregados	(844.518,10)	(610.363,69)
CAIXA GERADO PELAS OPERAÇÕES	502.077,17	2.286.907,09
Tributos pagos	(656.093,70)	(681.123,34)
FLUXO DE CAIXA ANTES DE ITENS EXTRAORDINÁRIOS	(154.016,53)	1.605.783,75
Outros recebimentos(pagamento) líquidos	(422.251,91)	(61.390,75)
CAIXA LÍQUIDO PROVENIENTE DAS ATIVIDADES OPERACIONAIS	(576.268,44)	1.544.393,00
ATIVIDADES DE INVESTIMENTO		
Compras de imobilizado	(1.780,00)	0,00
Emprestimos Concedidos	(421.290,89)	(73.487,57)
CAIXA LÍQUIDO USADO NAS ATIVIDADES DE INVESTIMENTOS	(423.070,89)	(73.487,57)
AT ADES DE FINANCIAMENTO		
Empréstimos tomados	473.410,00	3.728.641,98
Pagamentos de empréstimos/Debêntures	(351.431,98)	(5.557.751,24)
CAIXA LÍQUIDO GERADO PELAS ATIVIDADES DE FINANCIAMENTOS	121.978,02	(1.829.109,26)
Redução nas Disponibilidades	(877.361,31)	(358.203,83)
DISPONIBILIDADES - NO INÍCIO DO PERÍODO	963.314,19	1.321.518,02
DISPONIBILIDADES - NO FINAL DO PERÍODO	85.952,88	963.314,19

DAVI DIAS DE OLIVEIRA
SOCIO - ADMINISTRADOR
CPF: 093.601.009-60

EMERSON ROGERIO RODRIGUES
Reg. no CRC - PR sob o No. PR043877O3
CPF: 708.194.839-15

COEFICIENTES DE ANÁLISES EM 31/12/2022

Coeficiente	Fórmula	Valor	Resultado
Índice de Liquidez Geral	Ativo Circulante + Realizável Longo Prazo	15.722.631,40 + 1.801.541,63	1,37
	Passivo Circulante + Passivo Não-Circulante	1.654.537,87 + 11.167.876,36	
Índice de Liquidez Corrente	Ativo Circulante	15.722.631,40	9,50
	Passivo Circulante	1.654.537,87	
Índice de Liquidez Seca	Ativo Circulante - Estoque	15.722.631,40 - 7.183.075,20	5,16
	Passivo Circulante	1.654.537,87	
Índice de Solvência Geral	Ativo	17.913.142,64	1,40
	Passivo Circulante + Passivo Não-Circulante	1.654.537,87 + 11.167.876,36	
Grau de Endividamento	Passivo Circulante + Passivo Não-Circulante	1.654.537,87 + 11.167.876,36	0,72
	Ativo	17.913.142,64	

DAVI DIAS DE OLIVEIRA
SOCIO - ADMINISTRADOR
CPF: 093.601.009-60

EMERSON ROGERIO RODRIGUES
Reg. no CRC - PR sob o No. PR043877O3
CPF: 708.194.839-15

Pref. Araçatuba-MA
Folha 849
Rubrica

NOTAS EXPLICATIVAS ÀS DEMONSTRAÇÕES CONTÁBEIS

Findas em 31 de dezembro de 2022 e 2021

Nota 01 – Contexto Operacional

A empresa A.A. DISTRIBUIÇÃO E IMPORTAÇÃO DE ARTIGOS DE DECORAÇÃO LTDA - EPP é uma sociedade empresária Ltda, com sede na cidade de Londrina, Estado do Paraná, Brasil, à rua Rio Grande do Norte nº 445, CEP 86026-490, inscrita no CNPJ 17.063.632/0001-05, e tem como principais operações o Comércio atacadista de artigos de escritório e de papelaria, optante pelo Simples Nacional.

Nota 02 – Apresentação das Demonstrações Contábeis

- As demonstrações Contábeis comparativas, encerradas em 31 de dezembro de 2022 e 31 de dezembro de 2021, aqui compreendidos: BALANÇO PATRIMONIAL, DEMONSTRAÇÃO DO RESULTADO DO EXERCÍCIO, DEMONSTRAÇÃO DE LUCROS OU PREJUÍZOS ACUMULADOS E DEMONSTRAÇÃO DO FLUXO DE CAIXA. Foram elaboradas a partir das diretrizes contábeis e dos preceitos da legislação Comercial, Lei 10.406/2002 e demais Legislações e aos princípios Contábeis.

Para efeito de comparação as Demonstrações Contábeis foram elaboradas de maneira uniforme entre os períodos (2022 e 2021), facilitando a leitura das informações, qualquer discrepância será objeto de adendo específico nestas Notas Explicativas.

O Resultado é apurado de acordo com o regime de competência, que estabelece que as receitas e despesas devem ser incluídas na Apuração dos resultados dos períodos em que ocorrem, sempre quando se correlacionarem independentemente de recebimento ou pagamento.

OPTANDO PELA RES. DO CFC 1418/12

As principais práticas contábeis na elaboração das Demonstrações contábeis levam em conta as características qualitativas e quantitativas conforme determina a NBC ITG 1000 (Res. do CFC 1418/12), compreensibilidade, competência, relevância, materialidade, confiabilidade, primazia da essência sobre a forma, prudência, integralidade, comparabilidade e tempestividade, estando assim alinhadas com as Normas Internacionais de Contabilidade.

Nota 03 – Caixa e Equivalentes de Caixa

	2021	2021
Caixa	R$ 40.641,08	R$ 13.483,87
Depositos bancários	R$ 15.911,72	R$ 58.343,88
Aplicações Financ. de Liquides imediata	R$ 290.743,50	R$ 891.486,94
Total de Caixa e Equivalentes de caixa	R$ 347.296,30	R$ 963.314,19

Todas as aplicações financeiras de liquidez imediata foram efetuadas em investimentos de baixo risco, com prazo de vencimento de até 90 (Noventa) dias.

Nota 04 – Estoques

	2022	2021
Mercadorias para revenda	R$ 7.183.075,20	R$ 7.385.120,43
Modulos decorativos	R$ 6.523.950,49	R$ 2.413.885,59
Total de estoques	**R$ 13.707.256,90**	**R$ 9.799.006,02**

Empresa: **A.A. DISTRIBUIÇÃO E IMPORTAÇÃO DE ARTIGOS DE DECORAÇÃO LTDA - EPP** Folha: 1437
CNPJ: 17.063.632/0001-05 Número livro: 0009
Insc. Junta Comercial: 41207460985 Data: 10/10/2012

Nota 05 – Realizável a Longo Prazo

a) A empresa possui os seguintes empréstimos a receber.

	2022	2021
Ativa Mall Com. De Utilidades Ltda	R$ 0,00	R$ 309.795,00
Lucas Dias de OLiveira	R$ 153.136,43	R$ 44.636,43
Diego Dias de Oliveira	R$ 172.706,84	R$ 134.637,25
Paula C. Dias de Oliveira	R$ 79.316,65	R$ 0,00
Marcelo Paulino de Oliveira	R$ 484.290,96	R$ 11.772,02
Davi Dias de Oliveira	R$ 95.900,00	R$ 0,00
Total	**R$ 985.350,88**	**R$ 500.840,70**

Nota 06 – Investimento

a) A empresa possui uma residencia localizada no jardim Shangri-la registrada pelo custo de R$ 791.191,71.

Nota 07 – Imobilizado

a) Valor Residual do Imobilizado

	Custo corrigido	Depreciação Acumulada	Saldo residual	
Benfeitorias	R$ 20.580,40	R$ 0,00	R$ 20.580,40	R$ 20.580,40
Maquinas e Equipamentos	R$ 13.863,00	R$ 5.485,81	R$ 8.377,19	R$ 9.704,99
Moveis e Utensilios	R$ 82.231,33	R$ 33.274,87	R$ 48.956,46	R$ 51.935,44
Equip. De Informatica	R$ 74.317,51	R$ 32.967,54	R$ 41.349,97	R$ 12.638,68
Veiculos	R$ 312.105,32	R$ 42.399,73	R$ 269.705,59	R$ 129.400,04
Total do Imobilizado	R$ 503.097,56	R$ 114.127,95	R$ 388.969,61	R$ 224.259,55

Nota 08 – Empréstimos e Financiamentos

a) A empresa possui um saldo a pagar de empréstimos de R$ 11.708.548,53.

Nota 09 – Provisões e Contingências

a) Não houve provisões para contingências.

Nota 10 – Patrimônio Líquido

a) Capital Social.

O Capital, no valor de R$ 30.000,00, sendo: 30.000 quotas para o sócio Davi Dias de Oliveira

b) Lucros Acumulados: Saldo de lucros acumulados até a data de 31/12/2022.

Nota 11 – Receitas Operacionais

Pref. Araçatuba - MP
Folha 857
Rubrica

a) O faturamento bruto de 2022 foi de R$ 3.195.044,13, gerando um prejuizo liquido de R$ 3.340.439,21.

Nota 12 – Demonstração de Fluxo de Caixa

a) Optamos pela transcrição da Demonstração do Fluxo de Caixa pelo Método direto.

Nota 13 – Eventos Subsequentes

a) A empresa informa que não ocorreram eventos subsequentes favoráveis e desfavoráveis entre o final do período contábil e a data da aprovação das demonstrações contábeis.

Nota 14 – Continuidade dos Negócios

a) A empresa está operando em sua capacidade plena sob o critério da continuidade das suas atividades empresariais, não havendo qualquer previsão em contrário nos próximos 12 meses.

T E R M O D E E N C E R R A M E N T O

Pref. Ananindeua-MA
Folha 852
Rúbrica

Livro Diário

Número: 9 Folha: 1439

Contém este livro 1439 folhas numeradas do No. 1 ao 1439 emitidas através de processamento eletronico de dados, que serviu de Livro Diário da empresa abaixo descrita no período de 01/01/2022 a 31/12/2022.

Nome da Empresa....: A.A. DISTRIBUIÇÃO E IMPORTAÇÃO DE ARTIGOS DE DECORAÇÃO LTDA - EPP

Endereço.....: Rua RIO GRANDE DO NORTE, 445

Bairro.....: CENTRO

Municipio.....: LONDRINA

Estado.....: PR

Inscrição no CNPJ..: 17.063.632/0001-05

Inscrição Estadual.: 9061298093

Registro na junta..: 41207460985 Data registro: 10/10/2012

Inscrição Municipal: 1967711

LONDRINA, 31/12/2022

D. DIAS DE OLIVEIRA
SOCIO - ADMINISTRADOR
CPF: 093.601.009-60

EMERSON ROGERIO RODRIGUES
CONTADOR
Reg. no CRC - PR sob o No. PR04387703
CPF: 708.194.839-15

ASSINATURA ELETRÔNICA

Certificamos que o ato da empresa A.A. DISTRIBUIÇÃO E IMPORTAÇÃO DE ARTIGOS DE DECORAÇÃO LTDA - EPP consta assinado digitalmente por:

IDENTIFICAÇÃO DO(S) ASSINANTE(S)	
CPF/CNPJ	Nome
09360100960	DAVI DIAS DE OLIVEIRA
70819483915	EMERSON ROGERIO RODRIGUES

JUCEPAR

CERTIFICO A AUTENTICAÇÃO EM 22/05/2023 14:42 SOB Nº 20233453520.
PROTOCOLO: 233453520 DE 19/05/2023. NIRE: 41207460985.
A.A. DISTRIBUIÇÃO E IMPORTAÇÃO DE ARTIGOS DE DECORAÇÃO LTDA - EPP

ALEXANDRE SCHEMBERG
RESPONSÁVEL PELA AUTENTICAÇÃO
CURITIBA, 22/05/2023
empresafacil.pr.gov.br

Pref. Anajatuba-MA
Folha 854
Rúbrica

CRCPR
CONSELHO REGIONAL DE CONTABILIDADE DO PARANÁ

CONSELHO REGIONAL DE CONTABILIDADE DO ESTADO DO PARANÁ
CERTIDÃO DE HABILITAÇÃO PROFISSIONAL

O CONSELHO REGIONAL DE CONTABILIDADE DO ESTADO DO PARANÁ certifica que o(a) profissional identificado(a) no presente documento encontra-se habilitado para o exercício da profissão contábil.

IDENTIFICAÇÃO DO REGISTRO

NOME..... :	EMERSON ROGERIO RODRIGUES
REGISTRO..... :	PR-043877/O-3
CATEGORIA..... :	CONTADOR
CPF..... :	***.194.839-**

A falsificação deste documento constitui-se em crime previsto no Código Penal Brasileiro, sujeitando o autor à respectiva ação penal.

Emissão: PARANÁ, 16/08/2023 as 13:44:47.
Válido até: 14/11/2023.
Código de Controle: 567869.

Para verificar a autenticidade deste documento consulte o site do CRCPR.

Pref. Anajatuba-MA
Folha 855
Rúbrica

PODER JUDICIÁRIO
ESTADO DO PARANÁ
COMARCA DE LONDRINA

CARTÓRIO DO DISTRIBUIDOR E ANEXOS

ARY TRISTÃO
Titular

Empregados Juramentados
Ana Paula Tristão
Lourival Danelutti
Edenilson Donisete Macri
Iwerlei Bueno Moraes
Ozeas Pinheiro de Goes
Marta Rocha

CERTIDÃO

Fl. 001/001

Certifico a pedido verbal de pessoa interessada que, revendo os livros e registros eletrônicos do Cartório a meu cargo, deles NÃO CONSTA ter sido distribuído a qualquer Vara desta Comarca, ação alguma de FALÊNCIA, CONCORDATA, RECUPERAÇÃO JUDICIAL e EXTRAJUDICIAL em face de:

A A DIST E IMP DE ARTIGOS
CNPJ 17.063.632/0001-05.-
-.-

CUSTAS: R$ 38,16
Lei 20.948/2021 - Tab XVI - 141 VRC x 0,246 + 10%

Busca referente aos últimos 20 anos, exclusivamente sobre a ação supra citada.

O referido é verdade e dou fé.
Londrina, 31 de Julho de 2023.

Assinado eletrônicamente por
IWERLEI BUENO MORAES
CPF: 727.061.809-78
Dados: 2023-08-01 15:23:18

DISTRIBUIDOR
Iwerlei Bueno Moraes
Empregado Juramentado

Consulte a autenticidade desta certidão em
https://autenticidade.distribuidorlondrina.com.br/index.php?codigo=E07EFC84CDEB296C00EE74D626B006B5

Expedido por : ESDA

Ministério da Indústria e Comércio Exterior e Serviços
Secretaria Especial da Micro e Pequena Empresa
Departamento de Registro Empresarial e Integração

JUCEPAR
JUNTA COMERCIAL DO PARANÁ

TERMO DE AUTENTICAÇÃO - LIVRO DIGITAL

Declaro exatos os Termos de Abertura e de Encerramento do Livro Digital com características abaixo, conferido e autenticado por alexandre schemberg, sob a autenticidade nº 12307667590 em 22/05/2023, protocolo 233453520. Para validação de Autenticação dos Termos, deverá ser acessado o Portal de Serviços / verificação de documentos do Empreendedor (http://www.empresafacil.pr.gov.br) e informar o código de verificação.

Identificação de Empresa	
Nome Empresarial:	A.A. DISTRIBUIÇÃO E IMPORTAÇÃO DE ARTIGOS DE DECORAÇÃO LTDA - EPP
Número de Registro:	41207460985
CNPJ:	17063632000105
Munícipio:	Londrina

Identificação de Livro Digital	
Tipo de Livro:	DIÁRIO
Número de Ordem:	9
Número de Folhas:	1439
Período de Escrituração:	01/01/2022 - 31/12/2022

Assinante(s)	Nome	CRC/OAB
09360100960	DAVI DIAS DE OLIVEIRA	
70819483915	EMERSON ROGERIO RODRIGUES	PR043877O3

JUCEPAR
JUNTA COMERCIAL DO PARANÁ

CERTIFICO A AUTENTICAÇÃO EM 22/05/2023 14:42 SOB Nº 20233453520.
PROTOCOLO: 233453520 DE 19/05/2023. CÓDIGO DE VERIFICAÇÃO:
12307667590. NIRE: 41207460985.
A.A. DISTRIBUIÇÃO E IMPORTAÇÃO DE ARTIGOS DE DECORAÇÃO LTDA - EPP

ALEXANDRE SCHEMBERG
RESPONSÁVEL PELA AUTENTICAÇÃO
CURITIBA, 22/05/2023
empresafacil.pr.gov.br

A validade deste documento, se impresso, fica sujeito à comprovação de sua autenticidade nos respectivos portais, informando seus respectivos códigos de verificação.

Pref. Araçatuba-MA
Folha 857
Rúbrica

Prefeitura Municipal de Ribeirão Preto

Estado de São Paulo

Secretaria da Educação

Atestamos para os devidos fins que a empresa **A. A. DIST. E IMP. DE ARTIGOS DE DECORAÇÃO LTDA**, com sede na cidade **Londrina-PR**, na rua **Rio Grande do norte, 445, Centro,** CNPJ Nº **17.063.632/0001-05**, forneceu **á PREFEITURA MUNICIPAL DE RIBEIRA PRETO**, inscrita no CNPJ Nº **56.024.581/0001-56**, SITUADA NA Praça Barão do Rio Branco, SN, **Centro, CEP: 14.010-140. Forneceu os produtos abaixo relacionados**

DESCRICAO	QUANTIDADE	NOTA FISCAL
Cola branca 90 g.	12579	10380
Giz de Gesso Escolar	1873	10380/10379
Placas de E.V.A. Cores variadas	152554	10380/10379
Tinta guache	882	9578/10379

Atestamos ainda, que tais fornecimentos destes materiais foram executados satisfatoriamente, dentro do prazo estipulado no Edital, não existindo em nossos registros, até a presente data, fatos que desabonem sua conduta e responsabilidade com as suas obrigações assumidas.

Ribeirão Preto, 20 de Janeiro de 2016

Gustavo J. Barcellos Leite

Chefe da Seção de Almoxarifado

RG: 28.002.373-X

Pref. Araçagi-PB
Folha 858
Rúbrica

REPÚBLICA FEDERATIVA DO BRASIL
ESTADO DA PARAÍBA
CARTÓRIO AZEVÊDO BASTOS
FUNDADO EM 1888
PRIMEIRO REGISTRO CIVIL DE NASCIMENTO E ÓBITOS E PRIVATIVO DE CASAMENTOS, INTERDIÇÕES E TUTELAS DA COMARCA DE JOÃO PESSOA

Av. Epitácio Pessoa, 1145 Bairro dos Estados 58030-00, João Pessoa PB
Tel.: (83) 3244-5404 / Fax: (83) 3244-5484
http://www.azevedobastos.not.br
E-mail: cartorio@azevedobastos.not.br

DECLARAÇÃO DE SERVIÇO DE AUTENTICAÇÃO DIGITAL

O Bel. Válber Azevêdo de Miranda Cavalcanti, Oficial do Primeiro Registro Civil de Nascimentos e Óbitos e Privativo de Casamentos, Interdições e Tutelas com atribuição de autenticar e reconhecer firmas da Comarca de João Pessoa Capital do Estado da Paraíba, em virtude de Lei, etc...

DECLARA para os devidos fins de direito que, o documento em anexo identificado individualmente em cada *Código de Autenticação Digital*[1] ou na referida sequência, foi autenticados de acordo com as Legislações e normas vigentes[2].

DECLARO ainda que, para garantir transparência e segurança jurídica de todos os atos oriundos dos respectivos serviços de Notas e Registros do Estado da Paraíba, a Corregedoria Geral de Justiça editou o Provimento CGJPB Nº 003/2014, determinando a inserção de um código em todos os atos notoriais e registrais, assim, cada Selo Digital de Fiscalização Extrajudicial contém um código único (por exemplo: ***Selo Digital: ABC12345-X1X2***) e dessa forma, cada autenticação processada pela nossa Serventia pode ser confirmada e verificada tantas vezes quanto for necessário através do site do Tribunal de Justiça do Estado da Paraíba, endereço http://corregedoria.tjpb.jus.br/selo-digital/

A autenticação digital do documento faz prova de que, na data e hora em que ela foi realizada, a empresa **A.A. DISTRIBUICAO E IMPORTACAO DE ARTIGOS DE DECORACAO LTDA - EPP** tinha posse de um documento com as mesmas características que foram reproduzidas na cópia autenticada, sendo da empresa **A.A. DISTRIBUICAO E IMPORTACAO DE ARTIGOS DE DECORACAO LTDA - EPP** a responsabilidade, única e exclusiva, pela idoneidade do documento apresentado a este Cartório.

Esta DECLARAÇÃO foi emitida em **13/08/2019 10:38:16 (hora local)** através do sistema de autenticação digital do Cartório Azevêdo Bastos, de acordo com o Art. 1º, 10º e seus §§ 1º e 2º da MP 2200/2001, como também, o documento eletrônico autenticado contendo o Certificado Digital do titular do Cartório Azevêdo Bastos, poderá ser solicitado diretamente a empresa **A.A. DISTRIBUICAO E IMPORTACAO DE ARTIGOS DE DECORACAO LTDA - EPP** ou ao Cartório pelo endereço de e-mail autentica@azevedobastos.not.br

Para informações mais detalhadas deste ato, acesse o site https://autdigital.azevedobastos.not.br e informe o *Código de Consulta desta Declaração.*

Código de Consulta desta Declaração: 1321968

A consulta desta Declaração estará disponível em nosso site até **12/08/2020 17:27:17 (hora local)**.

[1]**Código de Autenticação Digital:** 45611208191717380677-1
[2]**Legislações Vigentes:** Lei Federal nº 8.935/94, Lei Federal nº 10.406/2002, Medida Provisória nº 2200/2001, Lei Federal nº 13.105/2015, Lei Estadual nº 8.721/2008, Lei Estadual nº 10.132/2013 e Provimento CGJ N° 003/2014.

O referido é verdade, dou fé.

CHAVE DIGITAL

00005b1d734fd94f057f2d69fe6bc05b93f00a0e3bb823e4c9d1cfefd956ab8f087e57abf15aef9a3d31131af5d4c6c2cb3ce9b06932da6faaa7fc70d5b5d2f46110612596b65f2de8a7d6e468d93d4d

Presidência da República
Casa Civil
Medida Provisória Nº 2.200-2, de 24 de agosto de 2001.

ICP Brasil

Pref. Jaguapitã - PR
Folha 859
Rúbrica

ESTADO DO PARANÁ

Prefeitura Municipal de Jaguapitã

CNPJ - 75.457.341/0001-90

ATESTADO

Atestamos para os devidos fins que a empresa **A A DIST. E IMP. DE ARTIGOS DE DECORAÇÃO LTDA**, com sede na cidade de **Londrina-PR**, na rua Rio Grande do Norte, 445, Centro, CNPJ Nº **17.063.632/0001-05**, forneceu **a PREFEITURA MUNICIPAL DE JAGUAPITA**, inscrita no CNPJ Nº **75.457.341/0001-90**, SITUADA NA Av. **Minas Gerais, 220, Centro, CEP: 86.610-000.**

Forneceu a Prefeitura, Materiais de Expediente, Material Escolar, Papelaria, Utilidades Domesticas, Brinquedos, Uniformes escolares, Camisetas, Calças, Jaquetas, Calções, Shorts Saia, Meias, Calçados e Materiais Esportivos.

Sendo assim, cumpriu todos os quesitos exigidos em relação a qualidade, prazo de entrega e atendimento as condições solicitadas.

Atestamos ainda, que tais fornecimentos destes materiais foram executados satisfatoriamente, dentro do prazo estipulado no Edital, não existindo em nossos registros, até a presente data, fatos que desabonem sua conduta e responsabilidade com as suas obrigações assumidas.

Jaguapitã, 28 de março de 2016.

Geovani Pequeno Alves

PORTARIA Nº. 031/2015

CARTÓRIO AZEVÊDO BASTOS 1º OFÍCIO DE REGISTRO CIVIL DAS PESSOAS NATURAIS E TABELIONATO DE NOTAS - Código CNJ 06.870-0
Autenticação Digital
Cód. Autenticação: 4561290319140131071 7-1; Data: 29/03/2019 14:02:32
Selo Digital de Fiscalização Tipo Normal C; AH17226 1-ODYN;
Valor Total do Ato: R$ 4,42
Confira os dados do ato em: https://solodigital.tjpr.jus.br

Pref. Araçatuba-MA
Folha 860
Rúbrica

REPÚBLICA FEDERATIVA DO BRASIL
ESTADO DA PARAÍBA
CARTÓRIO AZEVÊDO BASTOS
FUNDADO EM 1888
PRIMEIRO REGISTRO CIVIL DE NASCIMENTO E ÓBITOS E PRIVATIVO DE CASAMENTOS, INTERDIÇÕES E TUTELAS DA COMARCA DE JOÃO PESSOA

Av. Epitácio Pessoa, 1145 Bairro dos Estados 58030-00, João Pessoa PB
Tel.: (83) 3244-5404 / Fax: (83) 3244-5484
http://www.azevedobastos.not.br
E-mail: cartorio@azevedobastos.not.br

DECLARAÇÃO DE SERVIÇO DE AUTENTICAÇÃO DIGITAL

O Bel. Válber Azevêdo de Miranda Cavalcanti, Oficial do Primeiro Registro Civil de Nascimentos e Óbitos e Privativo de Casamentos, Interdições e Tutelas com atribuição de autenticar e reconhecer firmas da Comarca de João Pessoa Capital do Estado da Paraíba, em virtude de Lei, etc...

DECLARO ainda que, para garantir transparência e segurança jurídica de todos os atos oriundos da atividade Notarial e Registral no Estado da Paraíba, foi instituído pela da Lei Nº 10.132, de 06 de novembro de 2013, a aplicação obrigatória de um Selo Digital de Fiscalização Extrajudicial em todos os atos tas e registro, composto de um código único (por exemplo: Selo Digital: ABC12345-X1X2) e dessa forma, cada autenticação processada pela nossa ntia pode ser verificada e confirmada tantas vezes quanto for necessário através do site do Tribunal de Justiça do Estado da Paraíba, endereço https://corregedoria.tjpb.jus.br/selo-digital/.

A autenticação digital do documento faz prova de que, na data e hora em que ela foi realizada, a empresa A.A. DISTRIBUICAO E IMPORTACAO DE ARTIGOS DE DECORACAO LTDA - EPP tinha posse de um documento com as mesmas características que foram reproduzidas na cópia autenticada, sendo da empresa A.A. DISTRIBUICAO E IMPORTACAO DE ARTIGOS DE DECORACAO LTDA - EPP a responsabilidade, única e exclusiva, pela idoneidade do documento apresentado a este Cartório.

Nesse sentido, declaro que a A.A. DISTRIBUICAO E IMPORTACAO DE ARTIGOS DE DECORACAO LTDA - EPP assumiu, nos termos do artigo 8°, §1°, do Decreto n° 10.278/2020, que regulamentou o artigo 3°, inciso X, da Lei Federal n° 13.874/2019 e o artigo 2°-A da Lei Federal 12.682/2012, a responsabilidade pelo processo de digitalização dos documentos físicos, garantindo perante este Cartório e terceiros, a sua autoria e integridade.

De acordo com o disposto no artigo 2°-A, §7°, da Lei Federal n° 12.682/2012, o documento em anexo, identificado individualmente em cada Código de Autenticação Digital[1] ou na referida sequência, poderá ser reproduzido em papel ou em qualquer outro meio físico.

Esta DECLARAÇÃO foi emitida em **01/04/2021 10:32:04 (hora local)** através do sistema de autenticação digital do Cartório Azevêdo Bastos, de acordo com o Art. 1°, 10° e seus §§ 1° e 2° da MP 2200/2001, como também, o documento eletrônico autenticado contendo o Certificado Digital do titular do Cartório Azevêdo Bastos, poderá ser solicitado diretamente a empresa A.A. DISTRIBUICAO E IMPORTACAO DE ARTIGOS DE DECORACAO LTDA - EPP ou ao Cartório pelo endereço de e-mail autentica@azevedobastos.not.br Para informações mais detalhadas deste ato, acesse o site https://autdigital.azevedobastos.not.br e informe o Código de Autenticação Digital

Esta Declaração é valida por **tempo indeterminado** e está disponível para consulta em nosso site.

[1]Código de Autenticação Digital: 45612903191401310717-1
[2]Legislações Vigentes: Lei Federal nº 8.935/94, Lei Federal nº 10.406/2002, Medida Provisória nº 2200/2001, Lei Federal nº 13.105/2015, Lei Estadual nº 8.721/2008, Lei Estadual nº 10.132/2013, Provimento CGJ Nº 003/2014 e Provimento CNJ Nº 100/2020.

O referido é verdade, dou fé.

CHAVE DIGITAL

00005b1d734fd94f057f2d69fe6bc05b2d7fa9324add5b7b09041aa12eb09b14f16893f7c80ab6c0096c512e583ebe1523be3c270dab1f40d7af91f24ce9a6ebcb3ce9b06932da6faaa7fc70d5b5d2f4

ativa
ATACADO

DECLARAÇÃO UNIFICADA

Pref. Anajatuba-MA
Folha 862
Rúbrica

PREFEITURA MUNICIPAL DE ANAJATUBA/MA

PREGÃO ELETRONICO n° 030/2023

A Empresa AA DISTRIBUIÇÃO E IMPORTAÇÃO DE ARTIGOS DE DECORAÇÃO EIRELI - EPP, sob o n° de CNPJ n° 17.063.632/0001-05, localizada na RUA RIO GRANDE DO NORTE, N° 445 – CENTRO – LONDRINA – PR, Empresa Porte Pequeno. Representante DAVI DIAS DE OLIVEIRA, RG n° 10.799.858-6, CPF n° 093.601.009-60, Cargo DIRETOR, TELEFONE: (43) 3032-5600, SOB AS PENAS DA LEI, DECLARA:

1. Declaramos plenamente cumprir os requisitos de habilitação, nos termos do art. 4.º, inciso VII, da Lei 10.520 de 17/07/2002, o que pode ser comprovado, caso a empresa seja a detentora da melhor proposta neste certame.

2. Declara, sob as penas do artigo 299 do Código Penal, que se enquadra na situação de empresa de pequeno porte, nos termos da Lei Complementar nº 123/06, alterada pela Lei Complementar nº 147/14, bem assim que inexistem fatos supervenientes que conduzam ao seu desenquadramento desta situação.

3. Declaramos, para os fins que até a presente data inexistem fatos supervenientes impeditivos para habilitação no presente processo licitatório, estando ciente da obrigatoriedade de declarar ocorrências posteriores.

DAVI DIAS DE OLIVEIRA
DIRETOR
CPF: 093.601.009-60 RG: 10.799.858-6
A A DISTRIBUIÇÃO E IMPORTAÇÃO DE ARTIGOS DE DECORAÇÃO LTDA
CNPJ: 17.063.632/0001-05 I.E.: 90.612.980-93

4. Declaramos, para os devidos fins que não possuímos em nosso quadro societário e de empregados, servidor ou dirigente de órgão ou entidade contratante ou responsável pela licitação, nos termos do inciso III, do artigo 9° da Lei n° 8.666, de 21 de junho de 1993.

Pref. Ananindeua-PA
Folha 863
Rúbrica

5. Declaramos, para os fins do disposto no inciso XXXIII do art. 7º da Constituição Federal, não empregamos menores de dezoito anos em trabalho noturno, perigoso ou insalubre e nem menores de dezesseis anos, em qualquer trabalho, salvo na condição de aprendiz, a partir dos quatorze anos de idade, em cumprimento ao que determina o inciso V do art. 27 da Lei nº 8.666/93, acrescida pela Lei nº 9.854/99.

6. Comprometo-me a manter durante a execução do contrato, em compatibilidade com as obrigações assumidas, todas as condições de habilitação e qualificação exigidas na licitação.

7. Declaramos, para fins de direito, que não foi declarada INIDÔNEA para licitar com o PODER PÚBLICO, em qualquer de suas esferas

Londrina/PR, 27 de Setembro de 2023

DAVI DIAS DE OLIVEIRA:09360100960

Assinado de forma digital por DAVI DIAS DE OLIVEIRA:09360100960
Dados: 2023.09.27 16:36:16 -03'00'

DAVI DIAS DE OLIVEIRA
DIRETOR
CPF: 093.601.009-60 RG: 10.799.858-6
A A DISTRIBUIÇÃO E IMPORTAÇÃO DE ARTIGOS DE DECORAÇÃO LTDA
CNPJ: 17.063.632/0001-05 I.E.: 90.612.980-93

43 3374 8000 Rua Rio Grande de Norte, 445, Centro, Londrina/PR licitacao2@ativaatacado.com.br

PREFEITURA MUNICIPAL DE ANAJATUBA

Rua Benedito Leite, 868, Centro, CEP: 65.490.000, Anajatuba – MA
CNPJ: 06.002.372/0001-33

JUNTADA DE VALIDAÇÃO DOS DOCUMENTOS DE HABILITAÇÃO

Junto aos autos do Processo Licitatório nº030/2023, na modalidade PREGÃO ELETRÔNICO, as validações dos documentos de HABILITAÇÃO da empresa **A. A. DISTRIBUICAO E IMPORTACAO DE ARTIGOS DE DECORACAO LTDA, inscrita no CNPJ nº 17.063.632/0001-05,** apresentados para o presente certame.

LUCAS RODRIGUES RAMOS
Pregoeiro Municipal

LUCAS RODRIGUES RAMOS
Pregoeiro Municipal
Port. nº. 002/2023

Pref. Araioses-MA
Folha 865
Rubrica

TRIBUNAL DE CONTAS DA UNIÃO

Consulta Consolidada de Pessoa Jurídica

Este relatório tem por objetivo apresentar os resultados consolidados de consultas eletrônicas realizadas diretamente nos bancos de dados dos respectivos cadastros. A responsabilidade pela veracidade do resultado da consulta é do Órgão gestor de cada cadastro consultado. A informação relativa à razão social da Pessoa Jurídica é extraída do Cadastro Nacional da Pessoa Jurídica, mantido pela Receita Federal do Brasil.

Consulta realizada em: 18/10/2023 17:17:40

Informações da Pessoa Jurídica:

Razão Social: **A.A. DISTRIBUICAO E IMPORTACAO DE ARTIGOS DE DECORACAO LTDA**
CNPJ: **17.063.632/0001-05**

Resultados da Consulta Eletrônica:

Órgão Gestor: **TCU**
Cadastro: **Licitantes Inidôneos**
Resultado da consulta: **Nada Consta**

Para acessar a certidão original no portal do órgão gestor, clique AQUI.

Órgão Gestor: **CNJ**
Cadastro: **CNIA - Cadastro Nacional de Condenações Cíveis por Ato de Improbidade Administrativa e Inelegibilidade**
Resultado da consulta: **Nada Consta**

Para acessar a certidão original no portal do órgão gestor, clique AQUI.

Órgão Gestor: **Portal da Transparência**
Cadastro: **Cadastro Nacional de Empresas Inidôneas e Suspensas**
Resultado da consulta: **Nada Consta**

Para acessar a certidão original no portal do órgão gestor, clique AQUI.

Órgão Gestor: **Portal da Transparência**
Cadastro: **CNEP - Cadastro Nacional de Empresas Punidas**
Resultado da consulta: **Nada Consta**

Para acessar a certidão original no portal do órgão gestor, clique AQUI.

Obs: A consulta consolidada de pessoa jurídica visa atender aos princípios de simplificação e racionalização de serviços públicos digitais. Fundamento legal: Lei nº 12.965, de 23 de abril de 2014, Lei nº 13.460, de 26 de junho de 2017, Lei nº 13.726, de 8 de outubro de 2018, Decreto nº 8.638 de 15, de janeiro de 2016.

Pref. Anajatuba-MA
Folha 866
Rúbrica

Confirmação da Autenticidade de Certidões

Resultado da Confirmação de Autenticidade de Certidão

CNPJ: 17.063.632/0001-05

Código de Controle: 4189.B326.6CD5.DABD

Data da Emissão: 03/07/2023

Hora da Emissão: 12:32:59

Tipo Certidão: Positiva com Efeitos de Negativa

Certidão Positiva com Efeitos de Negativa emitida em 03/07/2023, com validade até 30/12/2023.

Página Anterior (/Servicos/certidaointernet/pj/autenticidade/Voltar)

Nova consulta (/Servicos/certidaointernet/pj/autenticidade/Confirmar)

Pref. Anajatuba-MA
Folha 867
Rúbrica

Histórico do Empregador

O Histórico do Empregador apresenta os registros dos CRF concedidos nos últimos 24 meses, conforme Manual de Orientações Regularidade do Empregador.

Inscrição: 17.063.632/0001-05
Razão social: A A DIST E IMPORT DE ARTIGOS DE DECORACAO LTDA EPP
Nome fantasia: ATIVA ATACADO

Data de Emissão/Leitura	Data de Validade	Número do CRF
4/10/2023	04/10/2023 a 02/11/2023	202310040734586473172l
15/09/2023	15/09/2023 a 14/10/2023	20230915035441165117 97
27/08/2023	27/08/2023 a 25/09/2023	20230827004104978617 06
08/08/2023	08/08/2023 a 06/09/2023 .	20230808054223182860 34
20/07/2023	20/07/2023 a 18/08/2023	20230720070342398605 30
01/07/2023	01/07/2023 a 30/07/2023	20230701004446565416 41
12/06/2023	12/06/2023 a 11/07/2023	20230612004907046904 25
24/05/2023	24/05/2023 a 22/06/2023	20230524005744929092 43
05/05/2023	05/05/2023 a 03/06/2023	20230505004931977835 42
16/04/2023	16/04/2023 a 15/05/2023	20230416004241499178 54
28/03/2023	28/03/2023 a 26/04/2023	20230328005722319616 45
09/03/2023	09/03/2023 a 07/04/2023	20230309005105811358 82
18/02/2023	18/02/2023 a 19/03/2023	20230218004807089175 37
30/01/2023	30/01/2023 a 28/02/2023	20230130135020827322 59
29/01/2023	29/01/2023 a 27/02/2023	20230129203207673447 11
28/01/2023	28/01/2023 a 26/02/2023	20230128203713338175 30
24/01/2023	24/01/2023 a 22/02/2023	20230124014738496082 11
05/01/2023	05/01/2023 a 03/02/2023	20230105013317244542 40
17/12/2022	17/12/2022 a 15/01/2023	20221217014030910627 31
28/11/2022	28/11/2022 a 27/12/2022	20221128013737233625 14
09/11/2022	09/11/2022 a 08/12/2022	20221109014029566231 20
21/10/2022	21/10/2022 a 19/11/2022	20221021020135784081 60
02/10/2022	02/10/2022 a 31/10/2022	20221002010805947250 76
13/09/2022	13/09/2022 a 12/10/2022	20220913013748168310 03
25/08/2022	25/08/2022 a 23/09/2022	20220825014438957401 75
06/08/2022	06/08/2022 a 04/09/2022	20220806013811265509 76
18/07/2022	18/07/2022 a 16/08/2022	20220718013013713892 95
29/06/2022	29/06/2022 a 28/07/2022	20220629014404627349 73
10/06/2022	10/06/2022 a 09/07/2022	20220610012920956069 63
22/05/2022	22/05/2022 a 20/06/2022	20220522012210747725 37

Pref. Anajatuba-MA
Folha 868
Rúbrica

Data de Emissão/Leitura	Data de Validade	Número do CRF
03/05/2022	03/05/2022 a 01/06/2022	202205030127198430423 5
14/04/2022	14/04/2022 a 13/05/2022	20220414015106138330 45
26/03/2022	26/03/2022 a 24/04/2022	20220326012922025692 59
07/03/2022	07/03/2022 a 05/04/2022	20220307011601120491 01
16/02/2022	16/02/2022 a 17/03/2022	20220216011941058893 39
28/01/2022	28/01/2022 a 26/02/2022	20220128065958779791 23
29/12/2021	29/12/2021 a 27/01/2022	20211229023707925206 10
10/12/2021	10/12/2021 a 08/01/2022	20211210023927913307 67
21/11/2021	21/11/2021 a 20/12/2021	20211121022718213258 18
02/11/2021	02/11/2021 a 01/12/2021	20211102022947440398 84

Resultado da consulta em 18/10/2023 17:18:20

Voltar

Pref. Anajatuba-MA
Folha 869
Rubrica

Validação de certidão de débitos emitida

O serviço de validação de certidões emitidas destina-se ao órgão licitante ou ao interessado em conferir a autenticidade da certidão apresentada.

Operação efetuada com sucesso.

Validar Nova Certidão | Emitir Certidão

Pref. Anajatuba-MA
Folha 870
Rúbrica

PODER JUDICIÁRIO
JUSTIÇA DO TRABALHO

CERTIDÃO NEGATIVA DE DÉBITOS TRABALHISTAS

Nome: A.A. DISTRIBUICAO E IMPORTACAO DE ARTIGOS DE DECORACAO LTDA (MATRIZ E FILIAIS)
CNPJ: 17.063.632/0001-05
Certidão nº: 49483661/2023
Expedição: 18/09/2023, às 11:13:02
Validade: 16/03/2024 - 180 (cento e oitenta) dias, contados da data de sua expedição.

Certifica-se que **A.A. DISTRIBUICAO E IMPORTACAO DE ARTIGOS DE DECORACAO LTDA (MATRIZ E FILIAIS)**, inscrito(a) no CNPJ sob o nº **17.063.632/0001-05**, **NÃO CONSTA** como inadimplente no Banco Nacional de Devedores Trabalhistas.
Certidão emitida com base nos arts. 642-A e 883-A da Consolidação das Leis do Trabalho, acrescentados pelas Leis ns.º 12.440/2011 e 13.467/2017, e no Ato 01/2022 da CGJT, de 21 de janeiro de 2022.
Os dados constantes desta Certidão são de responsabilidade dos Tribunais do Trabalho.
No caso de pessoa jurídica, a Certidão atesta a empresa em relação a todos os seus estabelecimentos, agências ou filiais.
A aceitação desta certidão condiciona-se à verificação de sua autenticidade no portal do Tribunal Superior do Trabalho na Internet (http://www.tst.jus.br).
Certidão emitida gratuitamente.

INFORMAÇÃO IMPORTANTE
Do Banco Nacional de Devedores Trabalhistas constam os dados necessários à identificação das pessoas naturais e jurídicas inadimplentes perante a Justiça do Trabalho quanto às obrigações estabelecidas em sentença condenatória transitada em julgado ou em acordos judiciais trabalhistas, inclusive no concernente aos recolhimentos previdenciários, a honorários, a custas, a emolumentos ou a recolhimentos determinados em lei; ou decorrentes de execução de acordos firmados perante o Ministério Público do Trabalho, Comissão de Conciliação Prévia ou demais títulos que, por disposição legal, contiver força executiva.

Pref. Amalatuba-MA
Folha 871
Rúbrica

Confirmar autenticidade de certidão

Autenticidade de Certidão Negativa - Contribuinte

Data de Emissão: **27/07/2023** **No. Certidão:** **3991910**

CPF/CNPJ: 17063632000105

Proprietário: A A DISTRIBUICAO E IMPORTACAO DE ARTIGOS DE DECORACAO LTDA EPP

Nova Consulta

Pref. Ananindeua-MA
Folha 872
Rubrica

SECRETARIA DA FAZENDA

Informações do Documento

Certidão	031218232-81
Tipo	Certidão Positiva de Débitos Tributários e de Dívida Ativa Estadual com Efeitos de Negativa - Autorizada
Fornecida para o	CNPJ 17.063.632/0001-05 A.A. DISTRIBUICAO E IMPORTACAO DE ARTIGOS DE DECORACAO LTDA - EPP
Data de Emissão	01/08/2023 08:55:59
Data de Validade	30/10/2023

VOLTAR

Secretaria da Fazenda
Av. Vicente Machado, 445 - Centro
80420-902 - Curitiba - PR
Localize no mapa

PREFEITURA MUNICIPAL DE ANAJATUBA

Rua Benedito Leite, 868, Centro, CEP: 65.490.000, Anajatuba – MA
CNPJ: 06.002.372/0001-33

JUNTADA DE PROPOSTA DE PREÇOS READEQUADA

Junto aos autos do Processo Licitatório nº030/2023, na modalidade PREGÃO ELETRÔNICO, a proposta de preços readequada apresentada da empresa **A. A. DISTRIBUICAO E IMPORTACAO DE ARTIGOS DE DECORACAO LTDA, inscrita no CNPJ nº 17.063.632/0001-05,** apresentados para o presente certame.

LUCAS RODRIGUES RAMOS
Pregoeiro Municipal

LUCAS RODRIGUES RAMOS
Pregoeiro Municipal
Port. nº. 002/2023

Pref. Araçatuba - MA
Folha 879
Rubrica

EDITAL DE PREGÃO ELETRÔNICO- N°030/2023

PROPOSTA DE PREÇO

PROPOSTA COMERCIAL

RAZÃO SOCIAL: AA DISTRIBUIÇÃO E IMPORTAÇÃO DE ARTIGOS DE DECORAÇÃO EIRELI - EPP	
CNPJ: 17.063.632/0001-05	INSCRIÇÃO ESTADUAL: 90.612.980-93
E-MAIL: licitação@ativaatacado.com.br	
REPRESENTANTE: DAVI DIAS DE OLIVEIRA	CARGO: DIRETOR
E-MAIL: licitacao@ativaatacado.com.br	
RG: 10.799.858-6	CPF: 093.601.009-60
ENDEREÇO: RUA RIO GRANDE DO NORTE, N° 445 – CENTRO – LONDRINA – PR	TELEFONE: (43) 3032-5600
BANCO: DO BRASIL	AGÊNCIA BANCÁRIA: 2755-3
Nº CONTA BANCÁRIA: 105838-X	CIDADE: LONDRINA – PR

OBJETO: REGISTRO DE PREÇOS PARA FUTURA E EVENTUAL CONTRATAÇÃO DE PESSOA JURÍDICA PARA FORNECIMENTO DE MATERIAIS DE EXPEDIENTE.

DAVI DIAS DE OLIVEIRA
DIRETOR
CPF: 093.601.009-60 RG: 10.799.858-6
A A DISTRIBUIÇÃO E IMPORTAÇÃO DE ARTIGOS DE DECORAÇÃO LTDA
CNPJ: 17.063.632/0001-05 I.E.: 90.612.980-93

ativa
ATACADO

Pref. Apajatuba-MA
Folha 8 75
Rúbrica

ITENS	ESPECIFICAÇÃO DO PRODUTO	UNID	QT.	MARCA	VALOR UNITÁRIO	VALOR TOTAL
24	Apagador para Quadro Branco não Magnético com Suporte De Canetas. Especificações: material para apagado de resina termoplástica e feltro, 14.2 cm de comprimento x 5.5 cm de largura, com compartimento para 2 canetas.	Unidade	595,00	BE ART	R$ 4,10	R$ 2.439,50
31	Calculadora de Mesa 12 Dígitos. Especificações: calculadora eletrônica plástica, ideal para uso no cotidiano.	Unidade	610,00	BE ART	R$ 16,00	R$ 9.760,00
35	Caneta Hidrográfica. Especificações: tinta lavável, não tóxico e ponta bloqueada que não afunda. Pacote com 12 cores.	Pacote	4210,00	BE ART	R$ 4,00	R$ 16.840,00
36	Caneta Marca Texto. Especificações: ponta resistente, possibilita uma escrita firme, sem afundamento da ponta. Chanfrada, ela também permite a marcação em traçado duplo: fino para sublinhar e grosso para destacar. Boa aderência, tinta de composição especial fluorescente, ponta de poliéster chanfrada, cores variadas – Caixa com 12 unidades.	Caixa	660,00	LIGHTER	R$ 12,20	R$ 8.052,00
37	Caneta Marcador Permanente. Especificações: Ponta poliacetal 2.0mm (ponta média), tinta à base de álcool, resistente a água espessura de escrita: papel 0.1 mm, ideal para CD, DVD, plásticos, vinil, acrílicos, vidros e filmes.	Unidade	1410,00	BE ART	R$ 1,50	R$ 2.115,00
47	Estilete Plástico Largo. Especificações: estilete plástico 18mm, corpo em plástico reforçado, possui guia de lâmina metálica, retrátil, quebra-lâminas integrado, corte confortável.	Unidade	990,00	BE ART	R$ 1,45	R$ 1.435,50

DAVI DIAS DE OLIVEIRA
DIRETOR
CPF: 093.601.009-60 RG: 10.799.858-6
A A DISTRIBUIÇÃO E IMPORTAÇÃO DE ARTIGOS DE DECORAÇÃO LTDA
CNPJ: 17.063.632/0001-05 I.E.: 90.612.980-93

43 3374 8000 Rua Rio Grande de Norte, 445, Centro, Londrina/PR licitacao2@ativaatacado.com.br

52	Fita Crepe. Especificações: medindo 18mm de largura e 50m de comprimento.	Unidade	610,00	BE ART	R$	4,59	R$	2.799,90
53	Grampeador de Mesa para 25 Folhas. Especificações: capacidade para grampear 25 folhas de gramatura do papel 75g, estrutura metálica, apoio e base plástica, utilizando grampos 24/6 e 26/6.	Unidade	1250,00	BE ART	R$	12,99	R$	16.237,50
65	Lápis Preto Nº 2 HB. Especificações: apontado em madeira com mina resistente e escrita macia, não tóxico e de alta durabilidade – Caixa com 144 unidades.	Caixa	970,00	BE ART	R$	35,10	R$	34.047,00
89	Prancheta Ofício. Especificações: prancheta ofício em poliestireno com prendedor metálico, livre de rebarbas, peso: 280g, dimensões: 340 x 240 x 40 mm, possui réguas nas laterais da prancheta.	Unidade	680,00	BE ART	R$	12,75	R$	8.670,00
94	Tesoura Grande. Especificações: tesoura multiuso Inox de 21cm com cabo resina.	Unidade	890,00	BE ART	R$	4,49	R$	3.996,10
100	Bastão Refil Cola Quente Fino. Especificações: 30cm de comprimento e 7mm de largura, transparente, composto de etileno, vinil, acetato e resina, aplicações diversas, ideal para colagem artesanal de madeira, papelão, papel, EVA, etc. – Pacote de 500g com média de 45 bastões.	Pacote	1200,00	BE ART	R$	23,20	R$	27.840,00
127	Folha de Eva Liso. Especificações: tamanho de 40 x 60 cm, espessura de 1,5 a 1,7mm, macias, não-tóxicas e flexíveis, ideal para trabalhos escolares, manuais e artesanato, cores variadas.	Unidade	3600,00	BE ART	R$ 1,74		R$	6.264,00

DAVI DIAS DE OLIVEIRA
DIRETOR
CPF: 093.601.009-60 RG: 10.799.858-6
A A DISTRIBUIÇÃO E IMPORTAÇÃO DE ARTIGOS DE DECORAÇÃO LTDA
CNPJ: 17.063.632/0001-05 I.E.: 90.612.980-93

Pref. Anajatuba/MA
Folha 84
Rubrica

134	Lápis de cor, colorido, grande, caixa com 12 cores, nas medidas aproximadas de 1 x 9 x 20cm, 90g.	Caixa	3000,00	BE ART	R$ 4,20	R$	0
154	Pasta em L. Especificações: pasta plástica em L 0,15 mm, em polipropileno (PP), leve, resistente e atóxico, dimensão: 310 x 220 mm, formato A4.	Unidade	630,00	BE ART	R$ 0,80	R$	504,00
170	Tesoura Escolar. Especificações: comprimento 13cm, lâmina em aço inox e cabo em polipropileno em cores variadas, ponta arredondada, atóxico.	Unidade	4510,00	BE ART	R$ 2,10	R$	9.471,00
VALOR TOTAL						**R$**	**163.071,50**

VALOR TOTAL GLOBAL R$ 163.071,50 (cento e sessenta e três mil, setenta e um reais e cinquenta centavos).

Já incluídas todas as despesas necessárias, todos os encargos trabalhistas previdenciários, fretes, lucros, impostos e taxas de qualquer espécie, tributos em geral e quaisquer outros encargos que incidam ou venham a incidir sobre o objeto licitado, nos termos do Edital de PREGÃO n°030/2023 e seus Anexos.
DECLARAMOS QUE TEM AMPLO CONHECIMENTO E ACEITAMOS TODAS AS CONDIÇÕES ESTABELECIDAS NO EDITAL DO PREGÃO ELETRONICO E SEUS ANEXOS.

Pelo presente, declaramos inteira submissão aos preceitos legais em vigor. DECLARO que estou ciente e de acordo com todas as cláusulas e condições contidas no edital e em seus anexos.

O preço acima proposto a PREFEITURA DE ANAJATUBA/MA para o fornecimento do objeto desta licitação obedece às estipulações do correspondente PREGÃO. Asseverando que: assumimos o compromisso de bem e fielmente fornecer o objeto desta licitação

VALIDADE DA PROPOSTA: 120 (cento e vinte) dias.
PRAZO DE ENTREGA: conforme edital.
PRAZO DE PAGAMENTO: conforme edital.

Londrina/PR, 06 de Outubro de 2023.

DAVI DIAS DE OLIVEIRA:09360100960
Assinado de forma digital por DAVI DIAS DE OLIVEIRA:09360100960
Dados: 2023.10.06 15:13:21 -03'00'

DAVI DIAS DE OLIVEIRA
DIRETOR
CPF: 093.601.009-60 RG: 10.799.858-6
A A DISTRIBUIÇÃO E IMPORTAÇÃO DE ARTIGOS DE DECORAÇÃO LTDA
CNPJ: 17.063.632/0001-05 I.E.: 90.612.980-93

PREFEITURA MUNICIPAL DE ANAJATUBA

Rua Benedito Leite, 868, Centro, CEP: 65.490.000, Anajatuba – MA
CNPJ: 06.002.372/0001-33

JUNTADA DE PROPOSTA DE PREÇOS

Junto aos autos do Processo Licitatório nº030/2023, na modalidade PREGÃO ELETRÔNICO, a proposta de preços da empresa **ASTOR STAUDT COMERCIO DE PRODUTOS EDUCATIVOS LTDA, inscrita no CNPJ nº 91.824.383/0001-78,** apresentados para o presente certame.

LUCAS RODRIGUES RAMOS
Pregoeiro Municipal

LUCAS RODRIGUES RAMOS
Pregoeiro Municipal
Port. nº. 002/2023

Proposta Comercial

Ref. à Licitação de PE nº 030/2023, Processo Administrativo n° 2023.03.03.0022/2023, Prefeitura Municipal de Anajatuba/MA - INT 2467

Pref. Anajatuba-MA
Folha 879
Rúbrica

Empresa: Astor Staudt Comercio de Produtos Educativos Ltda
CNPJ.: 91.824.383/0001-78
Inscrição Estadual: 047/0023171
Endereço: Travessa Um, nº 83, VRS 452 - Arroio Feliz
Cidade: Feliz - RS
CEP.: 95770-000
Fone/fax: (51) 3637-2091
Representante legal: Astor Staudt — Cargo/função: administrador/proprietário
CPF: 550.451.700-15 — RG: 8040774501 SSP/PC RS
E-mails p/ empenhos: estoque@passarelafeliz.com.br (esportivo/brinquedos/aviamentos)
E-mail Jurídico: assessoriajuridica@passarelafeliz.com.br (Citação/intimação necessária)
E-mail: doc.eletronicos@passarelafeliz.com.br
Contato para Pregão Eletrônico: Setor de Documentação
Banrisul: Ag.: 0142 C/C.: 0605823004
Banco do Brasil: Ag: 2061-3 C/C: 16644-8
Caixa: Ag.: 1763-9 C/C.: 1116-5 OP.: 003

Item	Unidade	Quant.	Descrição	Marca	Valor Unid.	Valor Total
1	Caixa	1.538	Apontador com Depósito 6cm. Especificações: apontador de lápis, material deverá ser de metal, suporte resistente, com furo cônico, formato retangular clássico, quantidade de furos 1, tamanho 6cm, cor padrão do fabricante, com deposito, lâmina deverá ser de aço inoxidável, aparafusada ou rebitada, ajustada e afiada, conjunto com união rígida e sem folgas – Caixa com 24 unidades.	LAPISPEPL	R$ 41,63	R$ 64.026,94
2	Caixa	512	Apontador com Depósito 6cm. Especificações: apontador de lápis, material deverá ser de metal, suporte resistente, com furo cônico, formato retangular clássico, quantidade de furos 1, tamanho 6cm, cor padrão do fabricante, com deposito, lâmina deverá ser de aço inoxidável, aparafusada ou rebitada, ajustada e afiada, conjunto com união rígida e sem folgas – Caixa com 24 unidades.	LAPISPEPL	R$ 41,63	R$ 21.314,56
3	Unidade	4.875	Caixa Arquivo. Especificações: em plástico polionda, desmontável, medindo 36 cm x 25 cm x 13cm, com áreas de picote de fácil remoção, com vincos para facilitar a montagem, trava lateral. Cores a definir.	POLYCART	R$ 12,73	R$ 62.058,75
4	Unidade	1.625	Caixa Arquivo. Especificações: em plástico polionda, desmontável, medindo 36 cm x 25 cm x 13cm, com áreas de picote de fácil remoção, com vincos para facilitar a montagem, trava lateral. Cores a definir.	POLYCART	R$ 12,73	R$ 20.686,25
5	Caixa	360	Envelope Saco Off Set Branco. Especificações: gramatura 90g/m², tipo saco comum, medindo: 24cm x 34cm – Caixa com 250 unidades.	SCRITY	R$ 215,00	R$ 77.400,00
6	Caixa	120	Envelope Saco Off Set Branco. Especificações: gramatura 90g/m², tipo saco comum, medindo: 24cm x 34cm – Caixa com 250 unidades.	SCRITY	R$ 215,00	R$ 25.800,00

Pref. Araçatuba-MA
Folha 880
Rubrica

7	Unidade	705	Grampeador Profissional para 100 Folhas. Especificações: capacidade para grampear 100 folhas de gramatura 75g, dimensão: 28,0 x 7 x 18,5 cm, com mola de pressão, com armazenagem de grampo inteiro, todo em metal, base protetora antiderrapante, guia ajustável para papel, podendo utilizar grampos 23/6, 23/8, 23/10 e 23/13.	YINS	R$ 124,89	R$ 88.047,45
8	Unidade	235	Grampeador Profissional para 100 Folhas. Especificações: capacidade para grampear 100 folhas de gramatura 75g, dimensão: 28,0 x 7 x 18,5 cm, com mola de pressão, com armazenagem de grampo inteiro, todo em metal, base protetora antiderrapante, guia ajustável para papel, podendo utilizar grampos 23/6, 23/8, 23/10 e 23/13.	YINS	R$ 124,89	R$ 29.349,15
9	Unidade	420	Grampeador Profissional para 240 Folhas. Especificações: capacidade para grampear 240 folhas de gramatura 75g, dimensão: 29,7 x 9 x 21,6cm, com mola de pressão, com armazenagem de grampo inteiro, todo em metal, base protetora antiderrapante, guia ajustável para papel, podendo utilizar grampos 23/6, 23/8, 23/10, 23/13, 23/15, 23/17, 23/20, 23/23 e 23/24.	YINS	R$ 216,87	R$ 91.085,40
10	Unidade	140	Grampeador Profissional para 240 Folhas. Especificações: capacidade para grampear 240 folhas de gramatura 75g, dimensão: 29,7 x 9 x 21,6cm, com mola de pressão, com armazenagem de grampo inteiro, todo em metal, base protetora antiderrapante, guia ajustável para papel, podendo utilizar grampos 23/6, 23/8, 23/10, 23/13, 23/15, 23/17, 23/20, 23/23 e 23/24.	YINS	R$ 216,87	R$ 30.361,80
11	Caixa	1.140	Papel A4. Especificações: papel branco, alcalino, não reciclado, gramatura 75g/m2, medindo 297mm x 210 mm - Caixa com 10 resmas contendo 500 folhas cada resma.	REPORT	R$ 341,40	R$ 389.196,00
12	Caixa	380	Papel A4. Especificações: papel branco, alcalino, não reciclado, gramatura 75g/m2, medindo 297mm x 210 mm - Caixa com 10 resmas contendo 500 folhas cada resma.	REPORT	R$ 341,40	R$ 129.732,00
13	Pacote	900	Bastão Refil Cola Quente Grossa. Especificações: 30cm de comprimento e 11mm de largura, transparente, composto de etileno, vinil, acetato e resina, aplicações diversas, ideal para colagem artesanal de madeira, papelão, papel, EVA, etc. – Pacote de 1kg com média 35 bastões.	REND	R$ 75,81	R$ 68.229,00
14	Pacote	300	Bastão Refil Cola Quente Grossa. Especificações: 30cm de comprimento e 11mm de largura, transparente, composto de etileno, vinil, acetato e resina, aplicações diversas, ideal para colagem artesanal de madeira, papelão, papel, EVA, etc. – Pacote de 1kg com média 35 bastões.	REND	R$ 75,81	R$ 22.743,00
15	Unidade	2.325	Caderno Espiral Universitário Capa Dura. Especificações: contendo 10 matérias e com 160 folhas, miolo 1x1, medindo: 275 x 200 mm.	PAN	R$ 26,70	R$ 62.077,50
16	Unidade	775	Caderno Espiral Universitário Capa Dura. Especificações: contendo 10 matérias e com 160 folhas, miolo 1x1, medindo: 275 x 200 mm.	PAN	R$ 26,70	R$ 20.692,50
17	Caixa	2.250	Lápis de cor jumbo 3x1, corpo no formato triangular. caixa com 12 cores, corpo no formato triangular.	FABER	R$ 34,28	R$ 77.130,00
18	Caixa	750	Lápis de cor jumbo 3x1, corpo no formato triangular. caixa com 12 cores, corpo no formato triangular.	FABER	R$ 34,28	R$ 25.710,00

Pref. Araiatuba-MA
Folha 881
Rubrica

19	Caixa	214	Papel Sulfite Oficio 2. Especificações: Oficio 2 (216 x 330 mm). gramatura 75g/m², alcalino, ultra branco, 100% celulose de eucalipto, acabamento superficial - homogêneo, para reprodução, impressão e escrita – Caixa com 10 resmas de folhas.	REPORT	R$ 460,44	R$ 98.534,16
20	Caixa	71	Papel Sulfite Oficio 2. Especificações: Oficio 2 (216 x 330 mm). gramatura 75g/m², alcalino, ultra branco, 100% celulose de eucalipto, acabamento superficial - homogêneo, para reprodução, impressão e escrita – Caixa com 10 resmas de folhas.	REPORT	R$ 460,44	R$ 32.691,24
21	Rolo	608	Tecido TNT. Especificações: TNT gramatura 40, largura de 1,4m, 100% Polipropileno – Rolo com 10m.	SF	R$ 138,06	R$ 83.940,48
22	Rolo	202	Tecido TNT. Especificações: TNT gramatura 40, largura de 1,4m, 100% Polipropileno – Rolo com 10m.	SF	R$ 138,06	R$ 27.888,12
23	Caixa	400	Alfinetes em Aço Nº 29. Especificações: 32 mm cabeça pinos feitos de aço temperado com fio, acabamento niquelado, resistente à ferrugem, perfeitamente adequado para colchas, como os pinos possuem uma ponta afiada e veio forte. - Caixa com 50gr.	BC	R$ 15,28	R$ 6.112,00
24	Unidade	595	Apagador para Quadro Branco não Magnético com Suporte De Canetas. Especificações: material para apagado de resina termoplástica e feltro, 14.2 cm de comprimento x 5.5 cm de largura, com compartimento para 2 canetas.	MASTER	R$ 10,35	R$ 6.158,25
25	Cartela	305	Bateria Alcalina 9V – Cartela com 2 unidades.	IDEA	R$ 26,33	R$ 8.030,65
26	Pacote	900	Bloco Adesivo. Especificações: tamanho 102 mm x 76 mm, cores diversas. Pacote com 4 unidades de 100 folhas cada.	MASTER	R$ 12,00	R$ 10.800,00
27	Pacote	700	Bloco Adesivo. Especificações: tamanho 38 mm x 50 mm, cores diversas. Pacote com 4 unidades de 100 folhas cada.	MASTER	R$ 7,45	R$ 5.215,00
28						R$ -
29	Caixa	740	BORRACHA PLÁSTICA BRANCA COM CAPA. Especificações: protegida por capa removível. Composição: resinas termoplásticas e pigmentos, macia no formato retangular, medindo 4,5 x 2,5 x 1,5cm – Caixa com 24 unidades.	KAZ	R$ 53,56	R$ 39.634,40
30	Caixa	630	Borracha Ponteira para Lápis. Especificações: borracha de alta qualidade, cor: branca, excelente desempenho ao apagar, fácil para manusear, macia, maior resistência e durabilidade, não mancha papel e não tóxico – Caixa com 100 unidades.	ONDA	R$ 38,85	R$ 24.475,50
31	Unidade	610	Calculadora de Mesa 12 Dígitos. Especificações: calculadora eletrônica plástica, ideal para uso no cotidiano.	LINKSKY	R$ 43,78	R$ 26.705,80
32	Caixa	840	Caneta Esferográfica na Cor Azul. Especificações: escrita fina (0.8mm), corpo plástico cristal translucido, sextavado, nome do fabricante impresso no corpo da caneta, tampa na cor da tinta, carga completa, com capacidade para escrita contínua, sem borrões e falhas até o final da carga. Fabricação nacional. Aprovada pelo INMETRO. Caixa com 50 unidades.	COMPACTOR	R$ 52,00	R$ 43.680,00

Pref. Ivaiporã-PR
Folha 882
Rubrica

33	Caixa	540	Caneta Esferográfica na Cor Preta. Especificações: escrita fina (0.8mm), corpo plástico cristal translucido, sextavado, nome do fabricante impresso no corpo da caneta, tampa na cor da tinta, carga completa, com capacidade para escrita contínua, sem borrões e falhas até o final da carga. Fabricação nacional. Aprovada pelo INMETRO. Caixa com 50 unidades.	COMPACTOR	R$ 51,80	R$ 27.972,00
34	Caixa	230	Caneta Esferográfica na Cor Vermelha. Especificações: escrita fina (0.8mm), corpo plástico cristal translucido, sextavado, nome do fabricante impresso no corpo da caneta, tampa na cor da tinta, carga completa, com capacidade para escrita contínua, sem borrões e falhas até o final da carga. Fabricação nacional. Aprovada pelo INMETRO. Caixa com 50 unidades.	COMPACTOR	R$ 51,28	R$ 11.794,40
35	Pacote	4.210	Caneta Hidrográfica. Especificações: tinta lavável, não tóxico e ponta bloqueada que não afunda. Pacote com 12 cores.	ONDA	R$ 11,16	R$ 46.983,60
6	Caixa	660	Caneta Marca Texto. Especificações: ponta resistente, possibilita uma escrita firme, sem afundamento da ponta. Chanfrada, ela também permite a marcação em traçado duplo: fino para sublinhar e grosso para destacar. Boa aderência, tinta de composição especial fluorescente, ponta de poliéster chanfrada, cores variadas – Caixa com 12 unidades.	MASTER	R$ 36,32	R$ 23.971,20
37	Unidade	1.410	Caneta Marcador Permanente. Especificações: Ponta poliacetal 2.0mm (ponta média), tinta à base de álcool, resistente a água espessura de escrita: papel 0.1 mm, ideal para CD, DVD, plásticos, vinil, acrílicos, vidros e filmes.	ONDA	R$ 6,67	R$ 9.404,70
38	Caixa	1.530	Clips Aço Galvanizado nº 2/0. Especificações: resistente à oxidação, para utilização em papéis na organização diária - Caixa com 100 unidades.	DP	R$ 5,59	R$ 8.552,70
39	Caixa	1.530	Clips Aço Galvanizado nº 3/0. Especificações: resistente à oxidação, para utilização em papéis na organização diária - Caixa com 50 unidades.	DP	R$ 5,58	R$ 8.537,40
40	Caixa	1.530	Clips Aço Galvanizado nº 4/0. Especificações: resistente à oxidação, para utilização em papéis na organização diária - Caixa com 50 unidades.	DP	R$ 5,70	R$ 8.721,00
41	Caixa	1.530	Clips Aço Galvanizado nº 6/0. Especificações: resistente à oxidação, para utilização em papéis na organização diária - Caixa com 50 unidades.	DP	R$ 8,35	R$ 12.775,50
42	Caixa	1.080	Cola Isopor 40gr. Especificações: PVA, cor incolor, aplicação isopor, lavável, não toxica, tipo liquido – Caixa com 12 unidades.	ZT	R$ 54,56	R$ 58.924,80
43	caixa	320	Corretivo Líquido. Especificações: Fórmula à base d'água, apresentação frasco com volume de 18 ml, indicado para: correção em textos impressos, fax, fotocópias e manuscritos, características: cobertura uniforme, secagem rápida, correção precisa, ideal para uso pessoal e profissional, características adicionais, lavável, não resseca, não tóxica, sem odor – Caixa com 12 unidades.	FRAMA	R$ 39,30	R$ 12.576,00
44	Pacote	310	Elástico Amarelo. Especificações: borracha tipo látex de alta resistência, nº 18 - Pacote com 100g.	PREMIER	R$ 5,85	R$ 1.813,50
45	Caixa	530	Envelope Saco Ouro. Especificações: material em papel Kraft ouro, gramatura 80 g/m², tipo saco comum, medindo: 229mm x 324mm - Caixa com 100 unidades.	SCRITY	R$ 98,83	R$ 52.379,90

46	Unidade	890	Estilete Plástico Estreito. Especificações: estilete plástico 09mm, corpo em plástico reforçado, possui guia de lâmina metálica, retrátil, quebra-lâminas integrado, corte confortável.	CUTTER	R$ 2,88	R$ 2.563,20
47	Unidade	990	Estilete Plástico Largo. Especificações: estilete plástico 18mm, corpo em plástico reforçado, possui guia de lâmina metálica, retrátil, quebra-lâminas integrado, corte confortável.	CUTTER	R$ 3,88	R$ 3.841,20
48	Unidade	500	Extrator de Grampo em Aço Cromado. Especificações: composto em aço cromado, medindo 14,5cm x 1cm, formato de espátula, perfeito para remoção de grampos em superfícies de papel em geral, cartolina e plásticos.	CARBRINK	R$ 4,86	R$ 2.430,00
49	Unidade	750	Fita Adesiva de Polipropileno. Especificações: filme de polipropileno bi-orientado amarelo translucido com adesivo acrílico a base de água. Fita para empacotamento, lacração de pacotes, fechamento de caixas de papelão, emendas e reforços, junções, proteção, marcação e diferenciação, medindo 12 mm de largura e 30m de comprimento.	FIX	R$ 5,44	R$ 4.080,00
50						R$ -
51						R$ -
2	Unidade	610	Fita Crepe. Especificações: medindo 18mm de largura e 50m de comprimento.	FIX	R$ 8,03	R$ 4.898,30
53	Unidade	1.250	Grampeador de Mesa para 25 Folhas. Especificações: capacidade para grampear 25 folhas de gramatura do papel 75g, estrutura metálica, apoio e base plástica, utilizando grampos 24/6 e 26/6.	ONDA	R$ 39,74	R$ 49.675,00
54	Caixa	770	Grampo 23/10. Especificações: grampo em metal galvanizado, para grampeador de mesa - Caixa com 1.000 unidades.	YINS	R$ 9,18	R$ 7.068,60
55	Caixa	720	Grampo 23/13. Especificações: grampo em metal galvanizado, para grampeador de mesa - Caixa com 1.000 unidades.	YINS	R$ 10,05	R$ 7.236,00
56						R$ -
57						R$ -
58						R$ -
59						R$ -
60						R$ -
61						R$ -
62						R$ -
63						R$ -
64	Caixa	1.170	GRAMPO 26/6. Especificações: grampo em metal galvanizado, para grampeador de mesa - Caixa com 1.000 unidades.	LAPISPEPL	R$ 5,03	R$ 5.885,10
65	Caixa	970	Lápis Preto Nº 2 HB. Especificações: apontado em madeira com mina resistente e escrita macia, não tóxico e de alta durabilidade – Caixa com 144 unidades.	LAPISPEPL	R$ 62,01	R$ 60.149,70
66	Caixa	350	Lapiseira Grafite 0,9mm. Especificações: corpo em plástico rígido, ponta, tampa e clip em metal, comprimento: 143mm, diâmetro: 9mm, composição: resina termoplástica, grafite e metal – Caixa com 12 unidades.	ONDA	R$ 114,45	R$ 40.057,50
67	Unidade	880	Livro Protocolo Correspondência. Especificações: com 100 folhas pautadas e numeradas sequencialmente, com capa dura, no formato 148 x 202 mm e com encadernação costurada.	SD	R$ 19,75	R$ 17.380,00
68						R$ -
69						R$ -
70	Unidade	300	MOLHADOR DE DEDOS: Especificação: em pasta, ligeiramente perfumado, para manuseio de papeis e papel moeda. Embalagem com 12 g.	CARBRINK	R$ 4,35	R$ 1.305,00

71	Caixa	260	Papel Carbono na cor preta, Tamanho A4, medindo: 297mm comprimento e 210 mm de largura - Caixa com 100 folhas.	GRAMP	R$ 55,17	R$ 14.344,20
72	Unidade	5.200	Pasta Aba Elástica Oficio. Especificações: dimensões 33cm x 24cm x 55mm (comprimento x largura x espessura), material plástico, possuindo abas no interior da pasta e elástico para fechamento e perfeita para armazenar e guardar seus documentos e cores variadas.	ACP	R$ 11,92	R$ 61.984,00
73	Unidade	2.700	Pasta AZ. Especificações: tigrada lombo estreito, forração em papel monolúcido "preto nuvem", bolsa porta etiqueta, olhal de metal, 345 x 285 x 53 mm.	POLYCART	R$ 24,94	R$ 67.338,00
74	Unidade	2.600	Pasta AZ. Especificações: tigrada lombo largo, forração em papel monolúcido "preto nuvem", bolsa porta etiqueta, olhal de metal, 345x285x73mm.	POLYCART	R$ 20,24	R$ 52.624,00
75	Unidade	370	Pasta Catálogo com 100 sacos. Especificações: tamanho 245mm x 335mm x 20 mm, com capa na cor preta revestida em material plástico contendo 04 (quatro) parafusos de aço inox na arte interna, com 100 envelopes plásticos finos tamanho ofício e com visor 6x9 cm.	ACP	R$ 38,76	R$ 14.341,20
76	Unidade	4.930	Pasta Plástica Escolar. Especificações: dimensões 34cm x 23cm x 20mm (comprimento x largura x espessura), material Polipropileno (PP), com aba elástico em polipropileno. Possui abas para fixar os documentos no interior da pasta e elástico para fechamento.	ACP	R$ 8,56	R$ 42.200,80
77	Unidade	630	Pasta Sanfonada Plástica 12 divisórias. Especificações: tamanho A4, contém 12 divisórias, acompanha etiquetas para identificação, matéria prima polipropileno, reciclável, atóxica, impermeável, leve, cor: transparente, fechamento com elástico, espessura 50mm, dimensões 240x330mm.	ACP	R$ 36,20	R$ 22.806,00
78	Unidade	600	Pasta Sanfonada Plástica 31 divisórias. Especificações: tamanho A4, contém 31 divisórias, acompanha etiquetas para identificação, matéria prima polipropileno, reciclável, atóxica, impermeável, leve, cor: transparente, fechamento com elástico, espessura 70mm, dimensões 240x330mm.	ACP	R$ 83,20	R$ 49.920,00
79	Unidade	1.580	Pasta Suspensa Marmorizada. Especificações: pasta suspensa em cartão marmorizado (305g/m), com visor e etiqueta, grampo plástico e hastes de arame com ponteira plástica, dimensões: 361mm x 240mm x 0,31mm (comprimento x largura x espessura).	DELLO	R$ 9,27	R$ 14.646,60
80	Unidade	420	Perfurador de papel 02 furos para 25 folhas. Especificações: material em aço, tamanho médio, 2 furos, capacidade para perfurar até 25 folhas (referente a papel 75g/m²) base antideslizante, com margeador, com alta durabilidade, espaço entre furos 80mm.	YINS	R$ 44,69	R$ 18.769,80
81	Unidade	450	Perfurador de papel 02 furos para 40 folhas. Especificações: material em aço, tamanho médio, 2 furos, capacidade para perfurar até 40 folhas (referente a papel 75g/m²) base antideslizante, com margeador, com alta durabilidade, espaço entre furos 80mm.	YINS	R$ 89,96	R$ 40.482,00
82	Unidade	30	PERFURADOR DE PAPEL, 2 FUROS PARA 100 FOLHAS, FERRO ESMALTADO/METAL: Especificações: capacidade de perfuração simultânea aproximada de 100 folhas (referente a papel 75g/m²), com guias de metal.	YINS	R$ 231,00	R$ 6.930,00
83	Cartela	330	Pilha Alcalina C 1,5V – Cartela com 2 unidades.	ELUX	R$ 18,10	R$ 5.973,00
84	Cartela	310	Pilha Alcalina D grande 1,5C – Cartela com 2 unidades.	ELUX	R$ 20,48	R$ 6.348,80

85	Cartela	315	Pilha Palito Alcalina AA 1,5V – Cartela com 4 unidades.	ELUX	R$ 22,20	R$ 6.993,00
86	Cartela	320	Pilha Palito Alcalina AAA 1,5V – Cartela com 4 unidades.	ELUX	R$ 23,10	R$ 7.392,00
87	Unidade	3.100	Pincel Quadro Branco Recarregável. Especificações: especial para quadro branco pois possui ponta macia que impede risco no quadro, apaga facilmente, ponta de acrílico 6.0mm, espessura de escrita 2.3mm, cores variadas.	MASTER	R$ 10,24	R$ 31.744,00
88	Unidade	580	Porta lápis / clips / lembrete. Especificações: composto de 3 divisórias, injetado em Poliestireno, ideal para organizar mesa de escritório, na cor fumê ou cristal.	WALEU MAXCRIL	R$ 15,74	R$ 9.129,20
89	Unidade	680	Prancheta Ofício. Especificações: prancheta ofício em poliestireno com prendedor metálico, livre de rebarbas, peso: 280g, dimensões: 340 x 240 x 40 mm, possui réguas nas laterais da prancheta.	WALEU MAXCRIL	R$ 19,63	R$ 13.348,40
90	Unidade	140	Quadro Branco Não Magnético 90x120cm. Especificações: quadro branco com fixação discreta, moldura em alumínio natural, tampo em chapa de fibra de madeira e cor branca brilhante 100% UV para uso de marcador de quadro branco.	STALO	R$ 208,09	R$ 29.132,60
91	Caixa	380	Refil Tinta para Pincel de Quadro Branco. Especificações: Refil marcador para quadro branco, tinta líquida, conteúdo 5.5 ml, cartucho de reposição marcador, cores variadas – Caixa com 12 unidades.	CARIOM	R$ 82,27	R$ 31.262,60
92	Unidade	4.580	Régua Acrílica 30 cm. Especificações: acrílico cristal de 3 mm de espessura e com bordas chanfradas para a possibilitar uma melhor leitura das escalas. Divisão em mm. Polimento esmerado, escalas de precisão, gravadas à quente.	WALEU MAXCRIL	R$ 3,17	R$ 14.518,60
93	Unidade	1.110	Régua em Poliestireno 50 cm. Especificações: produzida em poliestireno e oferece resistência, qualidade e durabilidade. Sua impressão é tampográfica, com escalas não desbotem ou desgastem com o seu manuseio. Medidas gravadas em centímetros e polegadas, com apoio de dedos fosco para melhorar na firmeza e manuseio.	WALEU MAXCRIL	R$ 10,38	R$ 11.521,80
94	Unidade	890	Tesoura Grande. Especificações: tesoura multiuso Inox de 21cm com cabo resina.	RIO	R$ 24,34	R$ 21.662,60
95	Caixa	380	Alfinete Colorido para Mapa. Especificações: cabeça redonda em plástico, cores variadas, comprimento do corpo: 1,5cm – Caixa com 50 unidades;	KAZ	R$ 9,33	R$ 3.545,40
96	Unidade	205	Almofada para Carimbo Nº 3. Especificações: tamanho nº 3, confeccionada em estojo plástico rígido, material almofada esponja absorvente revestida de tecido de alta duração, cores: cor azul, preta ou vermelha.	CARBRINK	R$ 10,96	R$ 2.246,80
97	Unidade	230	Almofada para Carimbo Nº 4. Especificações: tamanho nº 4, confeccionada em estojo plástico rígido, material almofada esponja absorvente revestida de tecido de alta duração, cores: cor azul, preta ou vermelha.	CARBRINK	R$ 21,75	R$ 5.002,50
98	Pacote	1.660	Balão Látex Nº 9. Especificações: tamanho nº 9, 100% Látex Biodegradável, cores variadas - Pacote com 50 unidades.	JOY	R$ 20,57	R$ 34.146,20
99						R$ -

100	Pacote	1.200	Bastão Refil Cola Quente Fino. Especificações: 30cm de comprimento e 7mm de largura, transparente, composto de etileno, vinil, acetato e resina, aplicações diversas, ideal para colagem artesanal de madeira, papelão, papel, EVA, etc. – Pacote de 500g com média de 45 bastões.	REND	R$ 41,76	R$ 50.112,00
101	Unidade	4.000	Caderno brochura c/ 48 folhas. Especificação: 48 folhas, capa flexível, uma matéria, impressão de margem e pautas nítidas, sem falhas. Dimensões: 140x202 mm.	PAN	R$ 11,07	R$ 44.280,00
102	Unidade	3.900	Caderno Brochurão. Especificações: com 96 folhas pautadas, capa dura, de uma matéria, impressão de margem e pautas nítidas, sem falhas, dimensões: 27.5 cm x 20 cm.	PAN	R$ 16,39	R$ 63.921,00
103	Unidade	500	Caixa para Correspondência Acrílica Dupla Articulável. Especificações: confeccionada em poliestireno com 3mm de espessura de parede e hastes metálica que dão mais estabilidade.	SUPER X	R$ 102,00	R$ 51.000,00
104						R$ -
105	Pacote	1.500	Cartolina Card Set. Especificações: material celulose vegetal, gramatura 180g/m2, cores sortidas e dimensões: 50X65cm, com ótima lisura e rigidez. – Pacote com 10 unidades.	FORM	R$ 16,83	R$ 25.245,00
)6	Unidade	1.300	Cartolina cartão, medidas 66x48cm, cores variadas.	RST	R$ 2,52	R$ 3.276,00
107	Pacote	1.500	Cartolina Color Set. Especificações: Dimensões: 48cm x 66cm, peso: 140g, dupla face, cores variadas – Pacote com 30 unidades.	RST	R$ 31,50	R$ 47.250,00
108	Unidade	3.500	Cartolina Comum. Especificações: material celulose vegetal, gramatura 140g/m2, cores sortidas e dimensões: 50X65cm.	FORM	R$ 1,74	R$ 6.090,00
109	Unidade	1.000	Cartolina laminada, medidas: 48x60cm, cores variadas.	RST	R$ 3,01	R$ 3.010,00
110	Unidade	1.000	Cartolina tipo guache na gramatura 180g, medindo 660mmx480mm, cores diversas.	RST	R$ 3,05	R$ 3.050,00
111	Caixa	250	Cola bastão 10gr, composição base água e glicerina. Especificação: aplicação papel, características adicionais laváveis e atóxicas, tipo bastão bisnaga com 10gr – Caixa com 12 unidades.	ONDA	R$ 12,96	R$ 3.240,00
112	Caixa	350	Cola Bastão 40gr. Especificações: tipo bastão bisnaga com 40gr, a base de água e glicerina, aplicação papel, lavável e atóxicas – Caixa com 12 unidades.	ONDA	R$ 30,60	R$ 10.710,00
13	Caixa	500	Cola Branca Escolar Líquida 90g. Especificações: atóxica, em base PVA, lavável e com bico dosador – Caixa com 12 Unidades.	PIRA	R$ 65,81	R$ 32.905,00
114	Caixa	500	Cola colorida 23gr, caixa com 06 cores.	PIRA	R$ 18,02	R$ 9.010,00
115	Caixa	2.850	Cola com Glitter 25g - Caixa com 6 Unidades.	PIRA	R$ 19,95	R$ 56.857,50
116						R$ -
117	Caixa	2.100	Cola gliter 23gr, caixa com 04 tubos.	PIRA	R$ 11,33	R$ 23.793,00
118	Caixa	40	Colchete fixação, material aço, não reciclado, tratamento superficial latonado, com acabamento abaulado na base e nas hastes para evitar cortes, resistente à dobra. Tamanho nº 07. Caixa com 72 unidades.	TPFIX	R$ 9,31	R$ 372,40
119	Caixa	40	Colchete fixação, material aço, não reciclado, tratamento superficial latonado, com acabamento abaulado na base e nas hastes para evitar cortes, resistente à dobra. Tamanho nº 09. Caixa com 72 unidades.	TPFIX	R$ 14,00	R$ 560,00
120	Caixa	40	Colchete fixação, material aço, não reciclado, tratamento superficial latonado, com acabamento abaulado na base e nas hastes para evitar cortes, resistente à dobra. Tamanho nº 12. Caixa com 72 unidades.	TPFIX	R$ 20,62	R$ 824,80

121	Caixa	40	Colchete fixação, material aço, não reciclado, tratamento superficial latonado, com acabamento abaulado na base e nas hastes para evitar cortes, resistente à dobra. Tamanho nº 14. Caixa com 72 unidades.	TPFIX	R$ 23,03	R$ 921,20
122	Caixa	50	Etiqueta adesiva, tipo carta 216x279mm, com 10 folhas, medidas da etiqueta: 25,5mm x 66,7mm, 30 etiquetas por folha.	LINK	R$ 17,41	R$ 870,50
123	Caixa	70	Etiqueta adesiva, tipo carta 216x279mm, com 10 folhas, medidas da etiqueta: 33,9 mm x 101,6mm, 14 etiqueta por folha.	LINK	R$ 15,93	R$ 1.115,10
124	Caixa	80	Etiqueta adesiva, tipo carta 216x279mm, com 10 folhas, medidas da etiqueta: 50,8 mm x 101,6 mm, 10 etiqueta por folha.	LINK	R$ 16,61	R$ 1.328,80
125	Unidade	3.900	Folha de EVA com Glitter. Especificações: tamanho de 40 x 60 cm, espessura de 1,5 a 2,0mm, macias, não-tóxicas e flexíveis, ideal para trabalhos escolares, manuais e artesanato, estampas variadas.	HAITI	R$ 9,45	R$ 36.855,00
126	Unidade	1.980	Folha de EVA Estampado. Especificações: tamanho de 40 x 60 cm, espessura de 1,5 a 2,0mm, macias, não-tóxicas e flexíveis, ideal para trabalhos escolares, manuais e artesanato, estampas variadas.	HAITI	R$ 5,78	R$ 11.444,40
127	Unidade	3.600	Folha de Eva Liso. Especificações: tamanho de 40 x 60 cm, espessura de 1,5 a 1,7mm, macias, não-tóxicas e flexíveis, ideal para trabalhos escolares, manuais e artesanato, cores variadas.	HAITI	R$ 3,72	R$ 13.392,00
128	Unidade	1.480	Folha de Isopor Placa de 10mm. Especificações: dimensões da placa 10mmx50cmx100cm.	PDO	R$ 7,30	R$ 10.804,00
129	Unidade	1.480	Folha de Isopor Placa de 15mm. Especificações: dimensões da placa 15mmx50cmx100cm.	PDO	R$ 9,36	R$ 13.852,80
130	Unidade	1.180	Folha de Isopor Placa de 20mm. Especificações: dimensões da placa 20mmx50cmx100cm.	PDO	R$ 14,84	R$ 17.511,20
131						R$ -
132						R$ -
133						R$ -
134	Caixa	3.000	Lápis de cor, colorido, grande, caixa com 12 cores, nas medidas aproximadas de 1 x 9 x 20cm, 90g.	ONDA	R$ 14,77	R$ 44.310,00
135	Unidade	640	Livro de Ata. Especificações: livro ata com 100 folhas numeradas, capa dura de papelão 697 g/m², na cor preta, folhas internas de papel offset 56g/m², tamanho 210mmX305mm, contendo termo de abertura.	SD	R$ 17,23	R$ 11.027,20
136	Unidade	520	Livro de Ata. Especificações: livro ata com 200 folhas numeradas, capa dura de papelão 697 g/m², na cor preta, folhas internas de papel offset 56g/m², tamanho 210mmX305mm, contendo termo de abertura.	SD	R$ 33,75	R$ 17.550,00
137	Unidade	730	Livro de Ponto. Especificações: livro de registro do ponto, com 100 folhas, tamanho G (22,5x33) para 02 assinaturas (entrada e saída), capa dura de papelão revestida de papel off-set 120gr/m², folhas internas papel off-set 56gr/m².	SD	R$ 32,91	R$ 24.024,30
138						R$ -
139	Pacote	3.300	Papel a4, colorido, alcalino, não reciclado, gramatura 75g/m2, medindo 297 mm x 210 mm. Pacote com 100 folhas.	SENINHA	R$ 17,47	R$ 57.651,00
140	Pacote	70	Papel almaço com pauta, material celulose vegetal, dimensões: 200 x 275 mm. Pacote com 400 folhas.	PAN	R$ 105,03	R$ 7.352,10
141	Folha	1.100	Papel camurça, medindo: 40cmx60cm, cores variadas.	RST	R$ 3,11	R$ 3.421,00
142	Pacote	800	Papel cartão vergê, gramatura de 180g/m², medindo 297mmx210mm. Pacote com 50 folhas. Cores variadas.	OFF	R$ 31,60	R$ 25.280,00

143						R$ -
144	Rolo	600	Papel contact, autocolante colorido, rolo medindo: 10m x 45 cm.	INDU	R$ 65,99	R$ 39.594,00
145						R$ -
146	Rolo	80	Papel crepom, rolo medindo: 40 cm x 2m.	NOVAPRINT	R$ 2,85	R$ 228,00
147						R$ -
148						R$ -
149						R$ -
150						R$ -
151	Folha	800	Papel seda cores variadas 48x60cm.	RST	R$ 0,73	R$ 584,00
152	Pacote	820	Papel Vergê Branco. Especificações: gramatura de 180g/m², medindo 297mmx210mm. Pacote com 50 folhas. Cores variadas.	OFF	R$ 22,20	R$ 18.204,00
153	Unidade	1.300	Pasta com grampo trilho plástico, tamanho ofício.	HELOFIX	R$ 8,85	R$ 11.505,00
154	Unidade	630	Pasta em L. Especificações: pasta plástica em L 0,15 mm, em polipropileno (PP), leve, resistente e atóxico, dimensão: 310 x 220 mm, formato A4.	ACP	R$ 1,69	R$ 1.064,70
155						R$ -
156	Unidade	200	Pincel chato nº 02	RIO	R$ 3,31	R$ 662,00
157	Unidade	200	Pincel chato nº 10	RIO	R$ 8,74	R$ 1.748,00
158						R$ -
159						R$ -
160						R$ -
161						R$ -
162	Unidade	470	Pistola Elétrica para Cola Quente de Bastão Fino. Especificações: material plástico com bico aplicador, gatilho para injeção da cola, tensão 220v, utilização com bastão fino, potência até 10w.	ONDA	R$ 34,97	R$ 16.435,90
163	Unidade	470	Pistola Elétrica para Cola Quente de Bastão Grosso. Especificações: material plástico com bico aplicador, gatilho para injeção da cola, tensão 220v, utilização com bastão grosso, potência de 17W/40W.	ONDA	R$ 42,63	R$ 20.036,10
164						R$ -
165	Unidade	2.000	Reabastecedor de tinta p/ marcador para quadro branco c/ 40 ml, nas cores: azul /preto /verde /vermelho.	ONDA	R$ 12,66	R$ 25.320,00
166	Unidade	800	Régua de escala (escalímetro) em plástico, medindo: 30 cm.	WALEU MAXCRIL	R$ 29,26	R$ 23.408,00
167	Unidade	400	Régua metálica com corpo em aço de 30cm.	YINS	R$ 10,41	R$ 4.164,00
168						R$ -
169	Unidade	200	Tesoura de picotar, zig zag, ponta arredondada, para papeis com gramatura de até 90g, material plástico e aço inox - te1001.	ONDA	R$ 16,11	R$ 3.222,00
170	Unidade	4.510	Tesoura Escolar. Especificações: comprimento 13cm, lâmina em aço inox e cabo em polipropileno em cores variadas, ponta arredondada, atóxico.	KAZ	R$ 6,35	R$ 28.638,50
171	Unidade	80	Tinta para carimbo, na cor azul, tubo de 40ml, auto entintado.	JAPAN STAMP	R$ 8,94	R$ 715,20
172	Unidade	80	Tinta para carimbo, na cor preta, tubo de 40ml, auto entintado.	JAPAN STAMP	R$ 8,94	R$ 715,20
					Total da Proposta =	**R$ 3.781.298,20**

Total da proposta: três milhões, setecentos e oitenta e um mil, duzentos e noventa e oito reais e vinte centavos
Validade da proposta: 120 (cento e vinte) dias
Prazo de entrega: 10 (dez) dias úteis
Prazo de pagamento: 30 (trinta) dias

Declaramos que nos preços propostos encontram-se incluídos todos os tributos, encargos sociais, frete até o destino e quaisquer outros ônus que porventura possam recair sobre o serviço do objeto da presente licitação, declaro ainda que estamos de acordo com todas as normas do edital;

Astor Staudt - EPP
CNPJ.: 91.824.383/0001-78

Travessa Um - nº 83 - VRS 452 Arroio Feliz
Feliz, RS Cep.: 95.770-000
Fone/Fax: (51) 3637-2902

Declaramos para os efeitos do disposto na Lei Complementar nº 123, de 14 de dezembro de 2006, que a Empresa responsável por esta proposta, está enquadrada na categoria Empresa de Pequeno Porte, bem como não está incluída nas hipóteses do §4º do art. 3º da Lei Complementar nº 123, de 14 de dezembro de 2006;

Feliz - RS, sexta-feira dia 29 de setembro de 2023.

ASTOR STAUDT:55045170015

Assinado digitalmente por ASTOR STAUDT:55045170015
ND: C=BR, O=ICP-Brasil, OU=Presencial, OU=62870548000140, OU=Secretaria da Receita Federal do Brasil - RFB, OU=RFB e-CPF A1, OU=(em branco), CN=ASTOR STAUDT:55045170015
Razão: Eu sou o autor deste documento
Localização:
Data: 2023.09.28 16:49:25-03'00'
Foxit PDF Reader Versão: 12.1.3

ASTOR STAUDT COMÉRCIO DE PRODUTOS EDUCATIVOS LTDA
Astor Staudt - Proprietário
RG: 8040774501
CPF: 550.451.700-15

91.824.383/0001-78
ASTOR STAUDT COMÉRCIO DE PRODUTOS EDUCATIVOS EIRELI
TV. UM, 83 - VRS 452
ARROIO FELIZ - CEP 95.770-000
FELIZ - RS

PREFEITURA MUNICIPAL DE ANAJATUBA

Rua Benedito Leite, 868, Centro, CEP: 65.490.000, Anajatuba – MA
CNPJ: 06.002.372/0001-33

JUNTADA DE HABILITAÇÃO

Junto aos autos do Processo Licitatório nº030/2023, na modalidade PREGÃO ELETRÔNICO, os documentos de HABILITAÇÃO da empresa **ASTOR STAUDT COMERCIO DE PRODUTOS EDUCATIVOS LTDA, inscrita no CNPJ nº 91.824.383/0001-78,** apresentados para o presente certame.

LUCAS RODRIGUES RAMOS
Pregoeiro Municipal

LUCAS RODRIGUES RAMOS
Pregoeiro Municipal
Port. nº. 002/2023

Ministério da Economia
Secretaria de Governo Digital
Departamento Nacional de Registro Empresarial e Integração
Secretaria de Desenvolvimento Econômico e Turismo

Nº DO PROTOCOLO (Uso da Junta Comercial) Pref. Ar[illegible]
Folha 8[illegible]
Rúbrica

NIRE (da sede ou filial, quando a sede for em outra UF)	Código da Natureza Jurídica	Nº de Matrícula do Agente Auxiliar do Comércio
	2062	

1 - REQUERIMENTO

ILMO(A). SR.(A) PRESIDENTE DA Junta Comercial, Industrial e Serviços do Rio Grande do Sul

Nome: ASTOR STAUDT COMERCIO DE PRODUTOS EDUCATIVOS LTDA

(da Empresa ou do Agente Auxiliar do Comércio)

Nº FCN/REMP

RSP2200384987

requer a V.Sª o deferimento do seguinte ato:

Nº DE VIAS	CÓDIGO DO ATO	CÓDIGO DO EVENTO	QTDE	DESCRIÇÃO DO ATO / EVENTO
1	002			ALTERACAO
		046	1	TRANSFORMACAO
		2244	1	ALTERACAO DE ATIVIDADES ECONOMICAS (PRINCIPAL E SECUNDARIAS)
		2003	1	ALTERACAO DE SOCIO/ADMINISTRADOR
		2015	1	ALTERACAO DE OBJETO SOCIAL

FELIZ
Local

8 Abril 2022
Data

Representante Legal da Empresa / Agente Auxiliar do Comércio:
Nome: _____
Assinatura: _____
Telefone de Contato: _____

2 - USO DA JUNTA COMERCIAL

☐ DECISÃO SINGULAR ☐ DECISÃO COLEGIADA

Nome(s) Empresarial(ais) igual(ais) ou semelhante(s):

☐ SIM ☐ SIM

☐ NÃO __/__/____ Data _____ Responsável ☐ NÃO __/__/____ Data _____ Responsável

Processo em Ordem
À decisão

__/__/____
Data

_____
Responsável

DECISÃO SINGULAR

☐ Processo em exigência. (Vide despacho em folha anexa)
☐ Processo deferido. Publique-se e arquive-se.
☐ Processo indeferido. Publique-se.

2ª Exigência	3ª Exigência	4ª Exigência	5ª Exigência
☐	☐	☐	☐

__/__/____ Data _____ Responsável

DECISÃO COLEGIADA

☐ Processo em exigência. (Vide despacho em folha anexa)
☐ Processo deferido. Publique-se e arquive-se.
☐ Processo indeferido. Publique-se.

2ª Exigência	3ª Exigência	4ª Exigência	5ª Exigência
☐	☐	☐	☐

__/__/____ Data _____ Vogal _____ Vogal _____ Vogal

Presidente da _____ Turma

OBSERVAÇÕES

Junta Comercial, Industrial e Serviços do Rio Grande do Sul
Certifico registro sob o nº 43209416853 em 12/04/2022 da Empresa ASTOR STAUDT COMERCIO DE PRODUTOS EDUCATIVOS LTDA, CNPJ 91824383000178 e protocolo 221180214 - 08/04/2022. Autenticação: B953979768CC62FD918E8DC3E48043C88AA3E1DF. Carlos Vicente Bernardoni Gonçalves - Secretário-Geral. Para validar este documento, acesse http://jucisrs.rs.gov.br/validacao e informe nº do protocolo 22/118.021-4 e o código de segurança W5iF Esta cópia foi autenticada digitalmente e assinada em 12/04/2022 por Carlos Vicente Bernardoni Gonçalves – Secretário-Geral.
CARLOS GONÇALVES SECRETÁRIO-GERAL

Junta Comercial, Industrial e Serviços do Rio Grande do Sul

JUNTA COMERCIAL, INDUSTRIAL E SERVIÇOS DO RIO GRANDE DO SUL

Registro Digital

Pref. Araçatuba-MA
Folha 892
Rúbrica

Capa de Processo

Identificação do Processo		
Número do Protocolo	Número do Processo Módulo Integrador	Data
22/118.021-4	RSP2200384987	08/04/2022

Identificação do(s) Assinante(s)		
CPF	Nome	Data Assinatura
550.451.700-15	ASTOR STAUDT	08/04/2022
Assinado utilizando o(s) seguinte(s) selo(s) do gov.br ITI Selo Ouro - Certificado Digital		

Junta Comercial, Industrial e Serviços do Rio Grande do Sul
Certifico registro sob o nº 43209416853 em 12/04/2022 da Empresa ASTOR STAUDT COMERCIO DE PRODUTOS EDUCATIVOS LTDA, CNPJ 91824383000178 e protocolo 221180214 - 08/04/2022. Autenticação: B953979768CC62FD918E8DC3E48043C88AA3E1DF. Carlos Vicente Bernardoni Gonçalves - Secretário-Geral. Para validar este documento, acesse http://jucisrs.rs.gov.br/validacao e informe nº do protocolo 22/118.021-4 e o código de segurança W5iF Esta cópia foi autenticada digitalmente e assinada em 12/04/2022 por Carlos Vicente Bernardoni Gonçalves – Secretário-Geral.
CARLOS GONÇALVES SECRETÁRIO-GERAL

Pref. Analatuba-MA
Folha 893
Rúbrica

TRANSFORMAÇÃO DE EIRELI EM SOCIEDADE LIMITADA UNIPESSOAL
ASTOR STAUDT COMÉRCIO DE PRODUTOS EDUCATIVOS EIRELI
CNPJ: 91.824.383/0001-78

Pelo presente instrumento, **ASTOR STAUDT**, brasileiro, empresário, solteiro, nascido em 24/03/1966, cadastrado no CPF sob o nº 550.451.700-15, documento de identidade RG nº 8040774501, expedida pela SSP/RS, residente e domiciliado na Rua Recanto das Pedreiras, nº 10, bairro Arroio Feliz, no município de Feliz/RS, CEP 95.770-000, titular da Empresa Individual de Responsabilidade Limitada **ASTOR STAUDT COMÉRCIO DE PRODUTOS EDUCATIVOS EIRELI**, com sede na Travessa Um, nº 83, VRS 452, bairro Arroio Feliz, no município de Feliz/RS, CEP 95.770-000, registrada na Junta Comercial, Industrial e Serviços do Rio Grande do Sul sob o Nire nº 4360037446-2, inscrita no CNPJ nº 91.824.383/0001-78 resolve alterar e transformar a Empresa Individual de Responsabilidade Limitada (EIRELI) em Sociedade Limitada Unipessoal, conforme cláusulas a seguir:

Cláusula Primeira - Fica transformada esta Empresa Individual de Responsabilidade Limitada em Sociedade Limitada Unipessoal, considerando a disposição constante do § 1º do art. 1.052 do Código Civil e em obediência ao contido na Instrução Normativa DREI nº 81, de 10 de junho de 2020, sob o nome empresarial **ASTOR STAUDT COMÉRCIO DE PRODUTOS EDUCATIVOS LTDA**, com sub-rogação de todos os direitos e obrigações pertinentes.

Cláusula Segunda - O capital social de R$ 105.000,00 (Cento e Cinco Mil Reais), dividido em 105.000 (Cento e Cinco Mil) quotas de valor nominal R$ 1,00 (Um Real) cada uma, totalmente integralizado em moeda corrente nacional, passa a constituir o capital social da sociedade limitada unipessoal, e fica assim distribuído:

SÓCIO ÚNICO	VALOR R$	QUOTAS
ASTOR STAUDT	R$ 105.000,00	105.000
TOTAL	**R$ 105.000,00**	**105.000**

Cláusula Terceira - A administração da sociedade será exercida individualmente e por prazo indeterminado pelo único sócio **ASTOR STAUDT**, ficando dispensado de prestar caução, razão pela qual compete ao administrador a direção dos negócios sociais e a prática dos atos necessários ao funcionamento normal e regular das atividades econômicas da sociedade, podendo ele receber, dar quitação, pagar contas em geral, contrair obrigações, abrir, movimentar e encerrar contas bancárias, representar de qualquer forma a sociedade perante órgãos da administração pública Federal, Estadual e Municipal, adquirir, vender, gravar ou onerar imóveis ou quotas representativas do capital social da sociedade, constituir penhor de qualquer natureza, inclusive caução de títulos e de direitos creditórios, prestar garantias fidejussórias às sociedades subsidiárias, controladas ou coligadas, ou de cujo capital participe ou venha a participar, por si ou através das referidas sociedades, representar a sociedade, ativa e passivamente, em juízo ou fora dele, constituir Procuradores por instrumento público ou particular de mandato, mediante especificação naquele documento, dos atos ou operações que poderão praticar, bem como do prazo de duração do mandato que sendo para representação em juízo, poderá ser por prazo indeterminado, e tudo mais que se fizer necessário para o fiel cumprimento do mandato.

Parágrafo Primeiro - O administrador fixará uma retirada mensal, a título de "pró-labore", observadas as disposições regulamentares pertinentes.

Parágrafo Segundo - O administrador responderá solidariamente, perante a sociedade e terceiros prejudicados por culpa no desempenho de suas funções.

Cláusula Quarta - O administrador declara sob as penas da Lei que não está impedido por Lei especial do exercício da administração de sociedade unipessoal limitada e que não se acha condenado a pena que vede, ainda que temporariamente, o acesso a cargos públicos, ou por crime falimentar, de prevaricação,

Junta Comercial, Industrial e Serviços do Rio Grande do Sul
Certifico registro sob o nº 43209416853 em 12/04/2022 da Empresa ASTOR STAUDT COMERCIO DE PRODUTOS EDUCATIVOS LTDA, CNPJ 91824383000178 e protocolo 221180214 - 08/04/2022. Autenticação: B953979768CC62FD918E8DC3E48043C88AA3E1DF. Carlos Vicente Bernardoni Gonçalves - Secretário-Geral. Para validar este documento, acesse http://jucisrs.rs.gov.br/validacao e informe nº do protocolo 22/118.021-4 e o código de segurança W5iF Esta cópia foi autenticada digitalmente e assinada em 12/04/2022 por Carlos Vicente Bernardoni Gonçalves – Secretário-Geral.
CARLOS GONÇALVES SECRETÁRIO-GERAL

peita ou suborno, concussão, peculato ou contra a economia popular, contra o sistema financeiro nacional, contra as normas de defesa da concorrência, contra as relações de consumo, a fé pública ou a propriedade.

Cláusula Quinta - O objeto social será comércio varejista de artigos de papelaria; comércio varejista de plantas e flores naturais e artificiais; comércio varejista de brinquedos e artigos recreativos; comércio varejista de móveis; comércio varejista de calçados; comércio varejista de cosméticos, produtos de perfumaria e de higiene pessoal; comércio varejista de artigos de uso pessoal e doméstico; comércio varejista de produtos saneantes domissanitários; comércio varejista especializado em eletrodomésticos e equipamentos de áudio e vídeo; comércio varejista especializado em equipamentos e suprimentos de informática; comércio varejista artigos esportivos; comércio varejista de viagem; comércio atacadista de troféus, camisas, chuteiras, bolas e semelhantes; comércio varejista de artigos do vestuário; comércio varejista de artigos de cama, mesa e banho; comércio varejista de tecidos; comércio varejista de artigos de armarinho; comércio varejista de instrumentos musicais e acessórios; comércio varejista de artigos de colchoaria; comércio varejista de produtos alimentícios; supermercado; comércio varejista de artigos de tapeçaria, cortinas e persianas; comércio varejista de livros; comércio varejista de ferragens e ferramentas; comércio varejista de material de construção; comércio varejista de suvenires, bijuterias e artesanato; comércio varejista de discos, cds e fitas; comércio varejista de artigos de iluminação; comércio varejista de bicicletas, triciclos, pecas e acessórios; comércio varejista de artigos de caça, pesca e camping; serviços de pré-impressão; impressão de materiais para outros usos; comércio atacadista de artigos de papelaria; comércio atacadista de móveis e artigos de colchoaria; comércio atacadista de calçados; comércio atacadista de bolsas, malas e artigos de viagem; comércio atacadista de artigos do vestuário; comércio atacadista de ferragens e ferramentas; comércio atacadista de material de construção; comércio atacadista de suvenires e bijuterias; comércio atacadista de produtos de higiene, limpeza e conservação domiciliar; comércio atacadista de tecidos; serviços de pintura de tetos, quadras, paredes; instalação de cabos elétricos; instalações elétricas; alarmes; serviços de instalação de toldos e persianas; colocação e instalação de calhas; obras de alvenaria; construção de edifícios; atividades paisagísticas.

Cláusula Sexta - O signatário do presente ato declara que o movimento da receita bruta anual da empresa não excederá o limite fixado no inciso II do art. 3° da Lei Complementar n° 123 de 14 de dezembro de 2006, e que não se enquadra em qualquer das hipóteses de exclusão relacionadas no § 4° do art. 3° da mencionada lei.

Cláusula Sétima - Para tanto, firma em ato contínuo o Contrato Social.

CONTRATO SOCIAL
DE SOCIEDADE LIMITADA UNIPESSOAL

ASTOR STAUDT, brasileiro, empresário, solteiro, nascido em 24/03/1966, cadastrado no CPF sob o n° 550.451.700-15, documento de identidade RG n° 8040774501, expedida pela SSP/RS, residente e domiciliado na Rua Recanto das Pedreiras, n° 10, bairro Arroio Feliz, no município de Feliz/RS, CEP 95.770-000, único sócio da sociedade limitada unipessoal que gira sob o nome empresarial de **ASTOR STAUDT COMÉRCIO DE PRODUTOS EDUCATIVOS LTDA**, com sede na Travessa Um, n° 83, VRS 452, bairro Arroio Feliz, no município de Feliz/RS, CEP 95.770-000, inscrita no CNPJ n° 91.824.383/0001-78, firma contrato social, mediante as seguintes cláusulas:

Cláusula Primeira - A sociedade limitada unipessoal gira sob o nome empresarial de **ASTOR STAUDT COMÉRCIO DE PRODUTOS EDUCATIVOS LTDA**.

Cláusula Segunda - A sociedade limitada unipessoal tem sua sede social na Travessa Um, n° 83, VRS 452, bairro Arroio Feliz, no município de Feliz/RS, CEP 95.770-000.

Cláusula Terceira - O objeto social da sociedade limitada unipessoal é comércio varejista de artigos de papelaria; comércio varejista de plantas e flores naturais e artificiais; comércio varejista de brinquedos e artigos recreativos; comércio varejista de móveis; comércio varejista de calçados; comércio varejista de cosméticos, produtos de perfumaria e de higiene pessoal; comércio varejista de artigos de uso pessoal e

doméstico; comércio varejista de produtos saneantes domissanitários; comércio varejista especializado em eletrodomésticos e equipamentos de áudio e vídeo; comércio varejista especializado em equipamentos e suprimentos de informática; comércio varejista artigos esportivos; comércio varejista de viagem; comércio atacadista de troféus, camisas, chuteiras, bolas e semelhantes; comércio varejista de artigos do vestuário; comércio varejista de artigos de cama, mesa e banho; comércio varejista de tecidos; comércio varejista de artigos de armarinho; comércio varejista de instrumentos musicais e acessórios; comércio varejista de artigos de colchoaria; comércio varejista de produtos alimentícios; supermercado; comércio varejista de artigos de tapeçaria, cortinas e persianas; comércio varejista de livros; comércio varejista de ferragens e ferramentas; comércio varejista de material de construção; comércio varejista de suvenires, bijuterias e artesanato; comércio varejista de discos, cds e fitas; comércio varejista de artigos de iluminação; comércio varejista de bicicletas, triciclos, pecas e acessórios; comércio varejista de artigos de caça, pesca e camping; serviços de pré-impressão; impressão de materiais para outros usos; comércio atacadista de artigos de papelaria; comércio atacadista de móveis e artigos de colchoaria; comércio atacadista de calçados; comércio atacadista de bolsas, malas e artigos de viagem; comércio atacadista de artigos do vestuário; comércio atacadista de ferragens e ferramentas; comércio atacadista de material de construção; comércio atacadista de suvenires e bijuterias; comércio atacadista de produtos de higiene, limpeza e conservação domiciliar; comércio atacadista de tecidos; serviços de pintura de tetos, quadras, paredes; instalação de cabos elétricos; instalações elétricas; alarmes; serviços de instalação de toldos e persianas; colocação e instalação de calhas; obras de alvenaria; construção de edifícios; atividades paisagísticas.

Cláusula Quarta - O prazo de duração da sociedade limitada unipessoal é por tempo indeterminado, com início das atividades em 01/02/1988.

Cláusula Quinta - A sociedade limitada unipessoal poderá a qualquer tempo, abrir ou fechar filiais ou outra dependência, no país ou no exterior, mediante alteração contratual assinada pelo sócio único.

Cláusula Sexta - O Capital Social da sociedade limitada unipessoal subscrito e integralizado em moeda corrente nacional de R$ 105.000,00 (Cento e Cinco Mil Reais) dividido em 105.000 (Cento e Cinco Mil) quotas no valor nominal de R$ 1,00 (Um Real) cada uma, fica assim distribuído:

SÓCIO ÚNICO	VALOR R$	QUOTAS
ASTOR STAUDT	R$ 105.000,00	105.000
TOTAL	**R$ 105.000,00**	**105.000**

Parágrafo único - A responsabilidade do único sócio é restrita ao valor de suas quotas, mas responderá solidariamente pela integralização do capital social.

Cláusula Sétima - Ficam dispensadas reuniões de sócios e a lavratura de ata de prestação de contas assim como a publicação e registro da mesma, conforme preceitua o artigo 70 da Lei Complementar nº 123/2006.

Cláusula Oitava - A administração da sociedade limitada unipessoal será exercida individualmente e por prazo indeterminado pelo único sócio **ASTOR STAUDT**, ficando dispensado de prestar caução, razão pela qual compete ao administrador a direção dos negócios sociais e a prática dos atos necessários ao funcionamento normal e regular das atividades econômicas da sociedade, podendo ele receber, dar quitação, pagar contas em geral, contrair obrigações, abrir, movimentar e encerrar contas bancárias, representar de qualquer forma a sociedade perante órgãos da administração pública Federal, Estadual e Municipal, adquirir, vender, gravar ou onerar imóveis ou quotas representativas do capital social da sociedade, constituir penhor de qualquer natureza, inclusive caução de títulos e de direitos creditórios, prestar garantias fidejussórias às sociedades subsidiárias, controladas ou coligadas, ou de cujo capital participe ou venha a participar, por si ou através das referidas sociedades, representar a sociedade, ativa e passivamente, em juízo ou fora dele, constituir Procuradores por instrumento público ou particular de mandato, mediante especificação naquele documento, dos atos ou operações que poderão praticar, bem

Junta Comercial, Industrial e Serviços do Rio Grande do Sul
Certifico registro sob o nº 43209416853 em 12/04/2022 da Empresa ASTOR STAUDT COMERCIO DE PRODUTOS EDUCATIVOS LTDA, CNPJ 91824383000178 e protocolo 221180214 - 08/04/2022. Autenticação: B953979768CC62FD918E8DC3E48043C88AA3E1DF. Carlos Vicente Bernardoni Gonçalves - Secretário-Geral. Para validar este documento, acesse http://jucisrs.rs.gov.br/validacao e informe nº do protocolo 22/118.021-4 e o código de segurança W5iF Esta cópia foi autenticada digitalmente e assinada em 12/04/2022 por Carlos Vicente Bernardoni Gonçalves – Secretário-Geral.
CARLOS GONÇALVES SECRETÁRIO-GERAL

Pref. Anajatuba-MA
Folha 8096
Rúbrica

como do prazo de duração do mandato que sendo para representação em juízo, poderá ser por prazo indeterminado, e tudo mais que se fizer necessário para o fiel cumprimento do mandato.

Parágrafo Primeiro - O administrador fixará uma retirada mensal, a título de "pró-labore", observadas as disposições regulamentares pertinentes.

Parágrafo Segundo - O administrador responderá solidariamente, perante a sociedade e terceiros prejudicados por culpa no desempenho de suas funções.

Cláusula Nona - O administrador declara sob as penas da Lei que não está impedido por Lei especial do exercício da administração de sociedade unipessoal limitada e que não se acha condenado a pena que vede, ainda que temporariamente, o acesso a cargos públicos, ou por crime falimentar, de prevaricação, peita ou suborno, concussão, peculato ou contra a economia popular, contra o sistema financeiro nacional, contra as normas de defesa da concorrência, contra as relações de consumo, a fé pública ou a propriedade.

Cláusula Décima - O exercício social será coincidente com o ano-calendário, terminando em 31 de dezembro de cada ano, quando será procedido o levantamento do balanço patrimonial e efetuada a apuração de resultados, os quais serão atribuídos ao sócio único proporcionalmente às suas quotas de capital. Podendo os lucros a critério do mesmo, serem distribuídos ou ficarem em reserva na sociedade.

Cláusula Décima Primeira - A sociedade limitada unipessoal poderá levantar demonstrações contábeis intermediárias, a qualquer tempo, para fins de cisão parcial ou total, fusão e incorporação, retirada do sócio ou ainda, para quaisquer atos julgados necessários pelo sócio.

Cláusula Décima Segunda - O único sócio será obrigado à reposição dos lucros e das quantias retiradas, a qualquer título ainda que autorizados pelo contrato, quando tais lucros ou quantia se distribuírem com prejuízo do capital.

Cláusula Décima Terceira - Em caso de falecimento do único sócio a sociedade limitada unipessoal poderá continuar com suas atividades com os herdeiros e/ou sucessores do "de cujus" ou do incapaz. Não sendo possível, ou inexistindo interesse destes, a sociedade poderá ser dissolvida.

Cláusula Décima Quarta - Fica eleito o foro da Comarca de Feliz/RS, para o exercício e o cumprimento dos direitos e obrigações resultantes do presente instrumento, com exclusão de qualquer outro, seja qual for ou vier a ser o futuro domicílio do único sócio.

Feliz/RS, 08 de Abril de 2022.

ASTOR STAUDT
Sócio/Administrador

Junta Comercial, Industrial e Serviços do Rio Grande do Sul
Certifico registro sob o nº 43209416853 em 12/04/2022 da Empresa ASTOR STAUDT COMERCIO DE PRODUTOS EDUCATIVOS LTDA, CNPJ 91824383000178 e protocolo 221180214 - 08/04/2022. Autenticação: B953979768CC62FD918E8DC3E48043C88AA3E1DF. Carlos Vicente Bernardoni Gonçalves - Secretário-Geral. Para validar este documento, acesse http://jucisrs.rs.gov.br/validacao e informe nº do protocolo 22/118.021-4 e o código de segurança W5iF Esta cópia foi autenticada digitalmente e assinada em 12/04/2022 por Carlos Vicente Bernardoni Gonçalves – Secretário-Geral.
CARLOS GONÇALVES SECRETÁRIO-GERAL

Pref. Anajatuba-MA
Folha 897
Rubrica

Junta Comercial, Industrial e Serviços do Rio Grande do Sul

JUNTA COMERCIAL, INDUSTRIAL E SERVIÇOS DO RIO GRANDE DO SUL

Registro Digital

Documento Principal

Identificação do Processo		
Número do Protocolo	Número do Processo Módulo Integrador	Data
22/118.021-4	RSP2200384987	08/04/2022

Identificação do(s) Assinante(s)		
CPF	Nome	Data Assinatura
550.451.700-15	ASTOR STAUDT	08/04/2022
Assinado utilizando o(s) seguinte(s) selo(s) do gov.br ITI Selo Ouro - Certificado Digital		

Junta Comercial, Industrial e Serviços do Rio Grande do Sul
Certifico registro sob o nº 43209416853 em 12/04/2022 da Empresa ASTOR STAUDT COMERCIO DE PRODUTOS EDUCATIVOS LTDA, CNPJ 91824383000178 e protocolo 221180214 - 08/04/2022. Autenticação: B953979768CC62FD918E8DC3E48043C88AA3E1DF. Carlos Vicente Bernardoni Gonçalves - Secretário-Geral. Para validar este documento, acesse http://jucisrs.rs.gov.br/validacao e informe nº do protocolo 22/118.021-4 e o código de segurança W5iF Esta cópia foi autenticada digitalmente e assinada em 12/04/2022 por Carlos Vicente Bernardoni Gonçalves – Secretário-Geral.
CARLOS GONÇALVES SECRETÁRIO-GERAL

Junta Comercial, Industrial e Serviços do Rio Grande do Sul

Sistema Nacional de Registro de Empresas Mercantil - SINREM
Governo do Estado do Rio Grande Do Sul
Secretaria de Desenvolvimento Econômico e Turismo
Junta Comercial, Industrial e Serviços do Rio Grande do Sul

TERMO DE AUTENTICAÇÃO - REGISTRO DIGITAL

Certifico que o ato, assinado digitalmente, da empresa ASTOR STAUDT COMERCIO DE PRODUTOS EDUCATIVOS LTDA, de CNPJ 91.824.383/0001-78 e protocolado sob o número 22/118.021-4 em 08/04/2022, encontra-se registrado na Junta Comercial sob o número 43209416853, em 12/04/2022. O ato foi deferido eletronicamente pelo examinador Sandra Rosa Moreira Arrieche.

Certifica o registro, o Secretário-Geral, Carlos Vicente Bernardoni Gonçalves. Para sua validação, deverá ser acessado o sitio eletrônico do Portal de Serviços / Validar Documentos (https://portalservicos.jucisrs.rs.gov.br/Portal/pages/imagemProcesso/viaUnica.jsf) e informar o número de protocolo e chave de segurança.

Capa de Processo

Assinante(s)		
CPF	Nome	Data Assinatura
550.451.700-15	ASTOR STAUDT	08/04/2022
Assinado utilizando o(s) seguinte(s) selo(s) do gov.br ITI Selo Ouro - Certificado Digital		

Documento Principal

Assinante(s)		
CPF	Nome	Data Assinatura
550.451.700-15	ASTOR STAUDT	08/04/2022
Assinado utilizando o(s) seguinte(s) selo(s) do gov.br ITI Selo Ouro - Certificado Digital		

Data de início dos efeitos do registro (art. 36, Lei 8.934/1994): 08/04/2022

SRM

Documento assinado eletronicamente por Sandra Rosa Moreira Arrieche, Servidor(a) Público(a), em 12/04/2022, às 15:06.

A autencidade desse documento pode ser conferida no portal de serviços da jucisrs informando o número do protocolo 22/118.021-4.

Pref. Araioses-MA
Folha 899
Rúbrica

Junta Comercial, Industrial e Serviços do Rio Grande do Sul

O ato foi assinado digitalmente por:

Identificação do(s) Assinante(s)	
CPF	Nome
193.107.810-68	CARLOS VICENTE BERNARDONI GONCALVES

Porto Alegre. terça-feira, 12 de abril de 2022

Carteira Nacional de Habilitação (CNH) - SENATRAN

QR CODE

REPÚBLICA FEDERATIVA DO BRASIL
MINISTÉRIO DA INFRAESTRUTURA
SECRETARIA NACIONAL DE TRANSITO

CARTEIRA NACIONAL DE HABILITAÇÃO / DRIVER LICENSE / PERMISO DE CONDUCCIÓN

2 e 1 NOME E SOBRENOME: ASTOR STAUDT

1ª HABILITAÇÃO: 29/12/1987

3 DATA, LOCAL E UF DE NASCIMENTO: 24/03/1966, FELIZ, RS

4a DATA EMISSÃO: 02/06/2023

4b VALIDADE: 02/06/2028

ACC: [redacted] D

4c DOC IDENTIDADE / ÓRG EMISSOR / UF: 8040774501 SSP RS

4d CPF: 550.451.700-15

5 Nº REGISTRO: 00289747511

9 CAT HAB: B

NACIONALIDADE: BRASILEIRO

FILIAÇÃO: ESBALDINO THEOBALDO STAUDT

THEREZINHA MELANIA STAUDT

7 ASSINATURA DO PORTADOR

VÁLIDA EM TODO O TERRITÓRIO NACIONAL

2597838495

9	10	11	12
ACC			
A			
A1			
B		02/06/2028	
B1			
C			
C1			

9	10	11	12
D			
D1			
BE			
CE			
C1E			
DE			
D1E			

12 OBSERVAÇÕES: A

ASSINADO DIGITALMENTE
DEPARTAMENTO ESTADUAL DE TRÂNSITO
19366584581
RS272350508

LOCAL: PORTO ALEGRE, RS

RIO GRANDE DO SUL

2597838495

DOCUMENTO DE IDENTIFICAÇÃO

Este arquivo não pode ser utilizado como documento de habilitação.

Verifique autenticidade do QR Code com o app Vio.

Pref. Anajatuba-MA
Folha 101
Rubrica

DECLARAÇÃO OBRIGATÓRIA DE ENQUADRAMENTO COMO MICROEMPRESA OU EMPRESA DE PEQUENO PORTE PARA FRUIÇÃO DOS BENEFÍCIOS DA LEI COMPLEMENTAR N°. 123/2006

A empresa **ASTOR STAUDT COMERCIO DE PRODUTOS EDUCATIVOS LTDA**, estabelecida na Travessa Um, VRS 452, n° 83, Bairro Arroio Feliz, no município de Feliz/RS, CEP 95.770-000, inscrita no CNPJ n° 91.824.383/0001-78, através de seu titular ASTOR STAUDT, brasileiro, maior, inscrito no CPF sob o n° 550.451.700-15 e **LETICIA MARIA CHASSOT**, brasileira, solteira, nascida em 20/12/1981, inscrita no CPF sob o n° 001.904.550-63 e inscrita na categoria de Contadora no CRC/RS sob o nº do registro 85.826, com Escritório Contábil estabelecido a Rua Afonso Jorge Ledur, nº 690, Centro, Bom Princípio/RS, DECLARAM, para os fins do disposto na Lei Complementar n°. 123/2006, sob as sanções administrativas cabíveis e sob penas da lei, que esta Empresa, na presente data, enquadra-se como:

( ) MICROEMPRESA, conforme inciso I do artigo 3°, da Lei Complementar n° 123, de 14 de dezembro de 2006;

(x) EMPRESA DE PEQUENO PORTE, conforme inciso II do artigo 3°, da Lei Complementar n° 123, de 14 de dezembro de 2006;

( ) COOPERATIVA, conforme disposto nos artigos 42 a 45 da Lei Complementar 123, de 14 de dezembro de 2006 e artigo 34 da Lei 11.488, de 15 de Julho de 2007. Declara, ainda, que a empresa está excluída das vedações constantes do parágrafo 4° do artigo 3° da Lei Complementar n° 123, de 14 de dezembro de 2008.

Feliz/RS, 06 de Setembro de 2023.

ASTOR STAUDT:55045170015

Assinado digitalmente por ASTOR STAUDT:55045170015
DN: C=BR, O=ICP-Brasil, OU=Presencial, OU=62870548000140, OU=Secretaria da Receita Federal do Brasil - RFB, OU=RFB e CPF A1, OU=(em branco), CN=ASTOR STAUDT:55045170015
Razão: Eu sou o autor deste documento
Localização: sua localização de assinatura aqui
Data: 2023.09.06 14:31:49-03'00'
Foxit PDF Reader Versão: 11.1.0

ASTOR STAUDT
Sócio/Administrador

LETICIA MARIA CHASSOT:00190455063

Assinado de forma digital por LETICIA MARIA CHASSOT:00190455063
Dados: 2023.09.06 11:01:36 -03'00'

LETICIA MARIA CHASSOT
Contadora
CRC/RS 85.826

v3.0 - DAUTIN Blockchain Documentos Digitais e Serviços Ltda EPP certifica em 06/09/2023 14:36:18 que o documento de hash (SHA-256) c08646dbb3fa2449b41d927e15a14c55098139593a35095b21959696cbbf2320 foi validado em 06/09/2023 14:32:40 através da transação blockchain 0xbfd926ff556a14880e58e6654f922655eaab57edea5023a0bd8757686534205e e pode ser verificado em https://www.dautin.com/FileCheck (NID: 159807)

Pref. Anajatuba-MA
Folha 102
Rúbrica

Junta Comercial, Industrial e Serviços do Rio Grande do Sul

Sistema Nacional de Registro de Empresas Mercantil - SINREM
Governo do Estado do Rio Grande Do Sul
Secretaria de Desenvolvimento Econômico e Turismo
Junta Comercial, Industrial e Serviços do Rio Grande do Sul

Certidão Simplificada

Certificamos que as informações abaixo constam dos documentos arquivados nesta Junta Comercial e são vigentes na data de sua expedição.

Nome Empresarial: ASTOR STAUDT COMERCIO DE PRODUTOS EDUCATIVOS LTDA
Natureza Jurídica: SOCIEDADE EMPRESARIA LIMITADA

Número de Identificação do Registro de Empresas - NIRE	CNPJ	Data de Arquivamento do Ato Constitutivo	Data de Início de Atividade
4320941685-3	91.824.383/0001-78	26/01/1988	01/02/1988

Endereço Completo:
TRAVESSA UM 83 VRS 452 - BAIRRO ARROIO FELIZ CEP 95770-000 - FELIZ/RS

Objeto Social:
COMERCIO VAREJISTA DE ARTIGOS DE PAPELARIA. COMERCIO VAREJISTA DE PLANTAS E FLORES NATURAIS E ARTIFICIAIS. COMERCIO VAREJISTA DE BRINQUEDOS E ARTIGOS RECREATIVOS. COMERCIO VAREJISTA DE MOVEIS. COMERCIO VAREJISTA DE CALCADOS. COMERCIO VAREJISTA DE COSMETICOS, PRODUTOS DE PERFUMARIA E DE HIGIENE PESSOAL. COMERCIO VAREJISTA DE ARTIGOS DE USO PESSOAL E DOMESTICO. COMERCIO VAREJISTA DE PRODUTOS SANEANTES DOMISSANITARIOS. COMERCIO VAREJISTA ESPECIALIZADO EM ELETRODOMESTICOS E EQUIPAMENTOS DE AUDIO E VIDEO. COMERCIO VAREJISTA ESPECIALIZADO EM EQUIPAMENTOS E SUPRIMENTOS DE INFORMATICA. COMERCIO VAREJISTA ARTIGOS ESPORTIVOS. COMERCIO VAREJISTA DE VIAGEM. COMERCIO ATACADISTA DE TROFEUS, CAMISAS, CHUTEIRAS, BOLAS E SEMELHANTES. COMERCIO VAREJISTA DE ARTIGOS DO VESTUARIO. COMERCIO VAREJISTA DE ARTIGOS DE CAMA, MESA E BANHO. COMERCIO VAREJISTA DE TECIDOS. COMERCIO VAREJISTA DE ARTIGOS DE ARMARINHO. COMERCIO VAREJISTA DE INSTRUMENTOS MUSICAIS E ACESSORIOS. COMERCIO VAREJISTA DE ARTIGOS DE COLCHOARIA. COMERCIO VAREJISTA DE PRODUTOS ALIMENTICIOS. SUPERMERCADO. COMERCIO VAREJISTA DE ARTIGOS DE TAPECARIA, CORTINAS E PERSIANAS. COMERCIO VAREJISTA DE LIVROS. COMERCIO VAREJISTA DE FERRAGENS E FERRAMENTAS. COMERCIO VAREJISTA DE MATERIAL DE CONSTRUCAO. COMERCIO VAREJISTA DE SUVENIRES, BIJUTERIAS E ARTESANATO. COMERCIO VAREJISTA DE DISCOS, CDS E FITAS. COMERCIO VAREJISTA DE ARTIGOS DE ILUMINACAO. COMERCIO VAREJISTA DE BICICLETAS, TRICICLOS, PECAS E ACESSORIOS. COMERCIO VAREJISTA DE ARTIGOS DE CACA, PESCA E CAMPING. SERVICOS DE PRE-IMPRESSAO. IMPRESSAO DE MATERIAIS PARA OUTROS USOS. COMERCIO ATACADISTA DE ARTIGOS DE PAPELARIA. COMERCIO ATACADISTA DE MOVEIS E ARTIGOS DE COLCHOARIA. COMERCIO ATACADISTA DE CALCADOS. COMERCIO ATACADISTA DE BOLSAS, MALAS E ARTIGOS DE VIAGEM. COMERCIO ATACADISTA DE ARTIGOS DO VESTUARIO. COMERCIO ATACADISTA DE FERRAGENS E FERRAMENTAS. COMERCIO ATACADISTA DE MATERIAL DE CONSTRUCAO. COMERCIO ATACADISTA DE SUVENIRES E BIJUTERIAS. COMERCIO ATACADISTA DE PRODUTOS DE HIGIENE, LIMPEZA E CONSERVACAO DOMICILIAR. COMERCIO ATACADISTA DE TECIDOS. SERVICOS DE PINTURA DE TETOS, QUADRAS, PAREDES. INSTALACAO DE CABOS ELETRICOS. INSTALACOES ELETRICAS. ALARMES. SERVICOS DE INSTALACAO DE TOLDOS E PERSIANAS. COLOCACAO E INSTALACAO DE CALHAS. OBRAS DE ALVENARIA. CONSTRUCAO DE EDIFICIOS. ATIVIDADES PAISAGISTICAS.

Capital Social: R$ 105.000,00 CENTO E CINCO MIL REAIS Capital Integralizado: R$ 105.000,00 CENTO E CINCO MIL REAIS	Microempresa ou Empresa de Pequeno Porte EMPRESA PEQUENO PORTE (Lei Complementar nº123/06)	Prazo de Duração INDETERMINADO

Sócio(s)/Administrador(es)

CPF/NIRE	Nome	Térm. Mandato	Participação	Função
550.451.700-15	ASTOR STAUDT	xxxxxxx	R$ 105.000,00	SÓCIO / ADMINISTRADOR

Status: CADASTRADA
Situação: ATIVA

Último Arquivamento: 12/04/2022
Número: 43209416853

Certidão Simplificada Digital emitida pela JUNTA COMERCIAL, INDUSTRIAL E SERVIÇOS DO RIO GRANDE DO SUL e certificada digitalmente. Se desejar confirmar a autenticidade desta certidão, acesse o site da JUCISRS (http://jucisrs.rs.gov.br) e clique em validar certidão. A certidão pode ser validada de duas formas:
1) Validação por envio de arquivo (upload)
2) Validação visual (digite o nº C230000981479 e visualize a certidão)

23/353.634-5

Pref. Araçatuba-MA
Folha 903
Rubrica

Sistema Nacional de Registro de Empresas Mercantil - SINREM
Governo do Estado do Rio Grande Do Sul
Secretaria de Desenvolvimento Econômico e Turismo
Junta Comercial, Industrial e Serviços do Rio Grande do Sul

Junta Comercial, Industrial e Serviços do Rio Grande do Sul

Certidão Simplificada

Certificamos que as informações abaixo constam dos documentos arquivados nesta Junta Comercial e são vigentes na data de sua expedição.

Nome Empresarial: ASTOR STAUDT COMERCIO DE PRODUTOS EDUCATIVOS LTDA
Natureza Jurídica: SOCIEDADE EMPRESARIA LIMITADA

Ato 002 - ALTERACAO
Evento(s) 2244 - ALTERACAO DE ATIVIDADES ECONOMICAS (PRINCIPAL E SECUNDARIAS)
2015 - ALTERACAO DE OBJETO SOCIAL
2003 - ALTERACAO DE SOCIO/ADMINISTRADOR
046 - TRANSFORMACAO

Empresa(s) Antecessora(s)

Nome Anterior	Nire	Número Aprovação	UF	Tipo Movimentação
ASTOR STAUDT COMERCIO DE PRODUTOS EDUCATIVOS EIRELI	4360037446-2	43209416853	RS	TRANSFORMACAO
ASTOR STAUDT	4310182106-4	43600374462	RS	TRANSFORMACAO
ASTOR STAUDT	4310182106-4	43600374462	RS	ALTERAÇÃO DE NOME EMPRESARIAL

Filial(ais) nesta Unidade da Federação ou fora dela

Nire	CNPJ	Endereço

NADA MAIS#

Porto Alegre, 25 de Setembro de 2023 08:34

JOSÉ TADEU JACOBY
SECRETÁRIO GERAL

Certidão Simplificada Digital emitida pela JUNTA COMERCIAL, INDUSTRIAL E SERVIÇOS DO RIO GRANDE DO SUL e certificada digitalmente. Se desejar confirmar a autenticidade desta certidão, acesse o site da JUCISRS (http://jucisrs.rs.gov.br) e clique em validar certidão. A certidão pode ser validada de duas formas:
1) Validação por envio de arquivo (upload)
2) Validação visual (digite o nº C230000981479 e visualize a certidão)

23/353.634-5

Pref. Anajatuba-MA
Folha 109
Rúbrica

REPÚBLICA FEDERATIVA DO BRASIL

CADASTRO NACIONAL DA PESSOA JURÍDICA

NÚMERO DE INSCRIÇÃO	COMPROVANTE DE INSCRIÇÃO E DE SITUAÇÃO CADASTRAL	DATA DE ABERTURA
91.824.383/0001-78 **MATRIZ**		**26/01/1988**

NOME EMPRESARIAL
ASTOR STAUDT COMERCIO DE PRODUTOS EDUCATIVOS LTDA

TÍTULO DO ESTABELECIMENTO (NOME DE FANTASIA)	PORTE
********	**EPP**

CÓDIGO E DESCRIÇÃO DA ATIVIDADE ECONÔMICA PRINCIPAL
47.61-0-03 - Comércio varejista de artigos de papelaria

CÓDIGO E DESCRIÇÃO DAS ATIVIDADES ECONÔMICAS SECUNDÁRIAS
18.13-0-99 - Impressão de material para outros usos
18.21-1-00 - Serviços de pré-impressão
41.20-4-00 - Construção de edifícios
43.21-5-00 - Instalação e manutenção elétrica
43.30-4-04 - Serviços de pintura de edifícios em geral
43.30-4-99 - Outras obras de acabamento da construção
43.99-1-03 - Obras de alvenaria
43.99-1-99 - Serviços especializados para construção não especificados anteriormente
46.41-9-01 - Comércio atacadista de tecidos
46.42-7-01 - Comércio atacadista de artigos do vestuário e acessórios, exceto profissionais e de segurança
46.43-5-01 - Comércio atacadista de calçados
46.43-5-02 - Comércio atacadista de bolsas, malas e artigos de viagem
46.47-8-01 - Comércio atacadista de artigos de escritório e de papelaria
46.49-4-04 - Comércio atacadista de móveis e artigos de colchoaria
46.49-4-08 - Comércio atacadista de produtos de higiene, limpeza e conservação domiciliar
46.49-4-10 - Comércio atacadista de jóias, relógios e bijuterias, inclusive pedras preciosas e semipreciosas lapidadas
46.49-4-99 - Comércio atacadista de outros equipamentos e artigos de uso pessoal e doméstico não especificados anteriormente
46.72-9-00 - Comércio atacadista de ferragens e ferramentas
46.79-6-99 - Comércio atacadista de materiais de construção em geral
47.11-3-02 - Comércio varejista de mercadorias em geral, com predominância de produtos alimentícios - supermercados

CÓDIGO E DESCRIÇÃO DA NATUREZA JURÍDICA
206-2 - Sociedade Empresária Limitada

LOGRADOURO	NÚMERO	COMPLEMENTO
TV UM	**83**	**VRS 452**

CEP	BAIRRO/DISTRITO	MUNICÍPIO	UF
95.770-000	**ARROIO FELIZ**	**FELIZ**	**RS**

ENDEREÇO ELETRÔNICO	TELEFONE
FINANCEIRO@PASSARELAFELIZ.COM.BR	**(51) 3637-2091**

ENTE FEDERATIVO RESPONSÁVEL (EFR)
*****

SITUAÇÃO CADASTRAL	DATA DA SITUAÇÃO CADASTRAL
ATIVA	**03/11/2005**

MOTIVO DE SITUAÇÃO CADASTRAL

SITUAÇÃO ESPECIAL	DATA DA SITUAÇÃO ESPECIAL
********	********

Aprovado pela Instrução Normativa RFB nº 2.119, de 06 de dezembro de 2022.

Pref. Anajatuba-MA
Folha 905
Rúbrica

Emitido no dia **27/09/2023** às **16:16:21** (data e hora de Brasília). Página: **1/3**

REPÚBLICA FEDERATIVA DO BRASIL

CADASTRO NACIONAL DA PESSOA JURÍDICA

NÚMERO DE INSCRIÇÃO	COMPROVANTE DE INSCRIÇÃO E DE SITUAÇÃO CADASTRAL	DATA DE ABERTURA
91.824.383/0001-78 MATRIZ		26/01/1988

NOME EMPRESARIAL
ASTOR STAUDT COMERCIO DE PRODUTOS EDUCATIVOS LTDA

CÓDIGO E DESCRIÇÃO DAS ATIVIDADES ECONÔMICAS SECUNDÁRIAS
47.29-6-99 - Comércio varejista de produtos alimentícios em geral ou especializado em produtos alimentícios não especificados anteriormente
47.44-0-01 - Comércio varejista de ferragens e ferramentas
47.44-0-99 - Comércio varejista de materiais de construção em geral
47.51-2-01 - Comércio varejista especializado de equipamentos e suprimentos de informática
47.53-9-00 - Comércio varejista especializado de eletrodomésticos e equipamentos de áudio e vídeo
47.54-7-01 - Comércio varejista de móveis
47.54-7-02 - Comércio varejista de artigos de colchoaria
47.54-7-03 - Comércio varejista de artigos de iluminação
47.55-5-01 - Comércio varejista de tecidos
47.55-5-02 - Comercio varejista de artigos de armarinho
47.55-5-03 - Comercio varejista de artigos de cama, mesa e banho
47.56-3-00 - Comércio varejista especializado de instrumentos musicais e acessórios
47.59-8-01 - Comércio varejista de artigos de tapeçaria, cortinas e persianas
47.59-8-99 - Comércio varejista de outros artigos de uso pessoal e doméstico não especificados anteriormente
47.61-0-01 - Comércio varejista de livros
47.62-8-00 - Comércio varejista de discos, CDs, DVDs e fitas
47.63-6-01 - Comércio varejista de brinquedos e artigos recreativos
47.63-6-02 - Comércio varejista de artigos esportivos
47.63-6-03 - Comércio varejista de bicicletas e triciclos; peças e acessórios
47.63-6-04 - Comércio varejista de artigos de caça, pesca e camping

CÓDIGO E DESCRIÇÃO DA NATUREZA JURÍDICA
206-2 - Sociedade Empresária Limitada

LOGRADOURO	NÚMERO	COMPLEMENTO
TV UM	83	VRS 452

CEP	BAIRRO/DISTRITO	MUNICÍPIO	UF
95.770-000	ARROIO FELIZ	FELIZ	RS

ENDEREÇO ELETRÔNICO	TELEFONE
FINANCEIRO@PASSARELAFELIZ.COM.BR	(51) 3637-2091

ENTE FEDERATIVO RESPONSÁVEL (EFR)
*****

SITUAÇÃO CADASTRAL	DATA DA SITUAÇÃO CADASTRAL
ATIVA	03/11/2005

MOTIVO DE SITUAÇÃO CADASTRAL

SITUAÇÃO ESPECIAL	DATA DA SITUAÇÃO ESPECIAL
********	********

Aprovado pela Instrução Normativa RFB nº 2.119, de 06 de dezembro de 2022.

Emitido no dia **27/09/2023** às **16:16:21** (data e hora de Brasília). Página: **2/3**

Pref. Anajatuba - MA
Folha 907
Rubrica

REPÚBLICA FEDERATIVA DO BRASIL

CADASTRO NACIONAL DA PESSOA JURÍDICA

NÚMERO DE INSCRIÇÃO	COMPROVANTE DE INSCRIÇÃO E DE SITUAÇÃO CADASTRAL	DATA DE ABERTURA
91.824.383/0001-78 **MATRIZ**		**26/01/1988**

NOME EMPRESARIAL
ASTOR STAUDT COMERCIO DE PRODUTOS EDUCATIVOS LTDA

CÓDIGO E DESCRIÇÃO DAS ATIVIDADES ECONÔMICAS SECUNDÁRIAS
47.72-5-00 - Comércio varejista de cosméticos, produtos de perfumaria e de higiene pessoal
47.81-4-00 - Comércio varejista de artigos do vestuário e acessórios
47.82-2-01 - Comércio varejista de calçados
47.82-2-02 - Comércio varejista de artigos de viagem
47.89-0-01 - Comércio varejista de suvenires, bijuterias e artesanatos
47.89-0-02 - Comércio varejista de plantas e flores naturais
47.89-0-05 - Comércio varejista de produtos saneantes domissanitários
47.89-0-99 - Comércio varejista de outros produtos não especificados anteriormente
81.30-3-00 - Atividades paisagísticas

CÓDIGO E DESCRIÇÃO DA NATUREZA JURÍDICA
206-2 - Sociedade Empresária Limitada

LOGRADOURO	NÚMERO	COMPLEMENTO
TV UM	**83**	**VRS 452**

CEP	BAIRRO/DISTRITO	MUNICÍPIO	UF
95.770-000	**ARROIO FELIZ**	**FELIZ**	**RS**

ENDEREÇO ELETRÔNICO	TELEFONE
FINANCEIRO@PASSARELAFELIZ.COM.BR	**(51) 3637-2091**

ENTE FEDERATIVO RESPONSÁVEL (EFR)
*****

SITUAÇÃO CADASTRAL	DATA DA SITUAÇÃO CADASTRAL
ATIVA	**03/11/2005**

MOTIVO DE SITUAÇÃO CADASTRAL

SITUAÇÃO ESPECIAL	DATA DA SITUAÇÃO ESPECIAL
********	********

Aprovado pela Instrução Normativa RFB nº 2.119, de 06 de dezembro de 2022.

Emitido no dia **27/09/2023** às **16:16:21** (data e hora de Brasília). Página: **3/3**

Pref. Anajatuba-MA
Folha 108
Rúbrica

REPÚBLICA FEDERATIVA DO BRASIL
ESTADO DA PARAÍBA
CARTÓRIO AZEVÊDO BASTOS
FUNDADO EM 1888
PRIMEIRO REGISTRO CIVIL DE NASCIMENTO E ÓBITOS E PRIVATIVO DE CASAMENTOS, INTERDIÇÕES E TUTELAS DA COMARCA DE JOÃO PESSOA

Av. Epitácio Pessoa, 1145 Bairro dos Estados 58030-00, João Pessoa PB
Tel.: (83) 3244-5404 / Fax: (83) 3244-5484
http://www.azevedobastos.not.br
E-mail: cartorio@azevedobastos.not.br

DECLARAÇÃO DE SERVIÇO DE AUTENTICAÇÃO DIGITAL

O Bel. Válber Azevêdo de Miranda Cavalcanti, Oficial do Primeiro Registro Civil de Nascimentos e Óbitos e Privativo de Casamentos, Interdições e Tutelas com atribuição de autenticar e reconhecer firmas da Comarca de João Pessoa Capital do Estado da Paraíba, em virtude de Lei, etc...

DECLARO ainda que, para garantir transparência e segurança jurídica de todos os atos oriundos da atividade Notarial e Registral no Estado da Paraíba, foi instituído pela da Lei Nº 10.132, de 06 de novembro de 2013, a aplicação obrigatória de um Selo Digital de Fiscalização Extrajudicial em todos os atos de notas e registro, composto de um código único (por exemplo: Selo Digital: ABC12345-X1X2) e dessa forma, cada autenticação processada pela nossa Serventia pode ser verificada e confirmada tantas vezes quanto for necessário através do site do Tribunal de Justiça do Estado da Paraíba, endereço https://corregedoria.tjpb.jus.br/selo-digital/.

A autenticação digital do documento faz prova de que, na data e hora em que ela foi realizada, a empresa ASTOR STAUDT COMERCIO DE PRODUTOS EDUCATIVOS EIRELI tinha posse de um documento com as mesmas características que foram reproduzidas na cópia autenticada, sendo da empresa ASTOR STAUDT COMERCIO DE PRODUTOS EDUCATIVOS EIRELI a responsabilidade, única e exclusiva, pela idoneidade do documento apresentado a este Cartório.

Nesse sentido, declaro que a ASTOR STAUDT COMERCIO DE PRODUTOS EDUCATIVOS EIRELI assumiu, nos termos do artigo 8°, §1°, do Decreto n° 10.278/2020, que regulamentou o artigo 3°, inciso X, da Lei Federal n° 13.874/2019 e o artigo 2°-A da Lei Federal 12.682/2012, a responsabilidade pelo processo de digitalização dos documentos físicos, garantindo perante este Cartório e terceiros, a sua autoria e integridade.

De acordo com o disposto no artigo 2º-A, §7°, da Lei Federal n° 12.682/2012, o documento em anexo, identificado individualmente em cada Código de Autenticação Digital[1] ou na referida sequência, poderá ser reproduzido em papel ou em qualquer outro meio físico.

Esta DECLARAÇÃO foi emitida em **14/05/2021 09:16:12 (hora local)** através do sistema de autenticação digital do Cartório Azevêdo Bastos, de acordo com o Art. 1°, 10º e seus §§ 1° e 2° da MP 2200/2001, como também, o documento eletrônico autenticado contendo o Certificado Digital do titular do Cartório Azevêdo Bastos, poderá ser solicitado diretamente a empresa ASTOR STAUDT COMERCIO DE PRODUTOS EDUCATIVOS EIRELI ou ao Cartório pelo endereço de e-mail autentica@azevedobastos.not.br Para informações mais detalhadas deste ato, acesse o site https://autdigital.azevedobastos.not.br e informe o Código de Autenticação Digital

Esta Declaração é valida por **tempo indeterminado** e está disponível para consulta em nosso site.

[1]**Código de Autenticação Digital:** 42481405217432696789-1 a 42481405217432696789-3
[2]**Legislações Vigentes:** Lei Federal nº 8.935/94, Lei Federal nº 10.406/2002, Medida Provisória nº 2200/2001, Lei Federal nº 13.105/2015, Lei Estadual nº 8.721/2008, Lei Estadual nº 10.132/2013, Provimento CGJ N° 003/2014 e Provimento CNJ N° 100/2020.

O referido é verdade, dou fé.

CHAVE DIGITAL

00005b1d734fd94f057f2d69fe6bc05b7b5ebceb9c74af09d155de6c730e60f1702e8d773193557d8f96db4a9e80c2a9511d7196bd2e0e4b25db943c8d17cb905f245ebebce62ddcfacd1b6292c69392

Presidência da República
Casa Civil
Medida Provisória Nº 2.200-2,
de 24 de agosto de 2001.

ICP Brasil

Pref. Anajatuba-MA
Folha 009
Rubrica

MINISTÉRIO DA FAZENDA
Secretaria da Receita Federal do Brasil
Procuradoria-Geral da Fazenda Nacional

CERTIDÃO POSITIVA COM EFEITOS DE NEGATIVA DE DÉBITOS RELATIVOS AOS TRIBUTOS FEDERAIS E À DÍVIDA ATIVA DA UNIÃO

Nome: ASTOR STAUDT COMERCIO DE PRODUTOS EDUCATIVOS LTDA
CNPJ: 91.824.383/0001-78

Ressalvado o direito de a Fazenda Nacional cobrar e inscrever quaisquer dívidas de responsabilidade do sujeito passivo acima identificado que vierem a ser apuradas, é certificado que:

1. constam débitos administrados pela Secretaria da Receita Federal do Brasil (RFB) com exigibilidade suspensa nos termos do art. 151 da Lei nº 5.172, de 25 de outubro de 1966 - Código Tributário Nacional (CTN), ou objeto de decisão judicial que determina sua desconsideração para fins de certificação da regularidade fiscal, ou ainda não vencidos; e

2. constam nos sistemas da Procuradoria-Geral da Fazenda Nacional (PGFN) débitos inscritos em Dívida Ativa da União (DAU) com exigibilidade suspensa nos termos do art. 151 do CTN, ou garantidos mediante bens ou direitos, ou com embargos da Fazenda Pública em processos de execução fiscal, ou objeto de decisão judicial que determina sua desconsideração para fins de certificação da regularidade fiscal.

Conforme disposto nos arts. 205 e 206 do CTN, este documento tem os mesmos efeitos da certidão negativa.

Esta certidão é válida para o estabelecimento matriz e suas filiais e, no caso de ente federativo, para todos os órgãos e fundos públicos da administração direta a ele vinculados. Refere-se à situação do sujeito passivo no âmbito da RFB e da PGFN e abrange inclusive as contribuições sociais previstas nas alíneas 'a' a 'd' do parágrafo único do art. 11 da Lei nº 8.212, de 24 de julho de 1991.

A aceitação desta certidão está condicionada à verificação de sua autenticidade na Internet, nos endereços <http://rfb.gov.br> ou <http://www.pgfn.gov.br>.

Certidão emitida gratuitamente com base na Portaria Conjunta RFB/PGFN nº 1.751, de 2/10/2014.
Emitida às 10:47:25 do dia 26/09/2023 <hora e data de Brasília>.
Válida até 24/03/2024.
Código de controle da certidão: **416B.8CDB.5481.7865**
Qualquer rasura ou emenda invalidará este documento.

Pref. Anajatuba-MA
Folha 910
Rúbrica

Voltar | Imprimir

CAIXA
CAIXA ECONÔMICA FEDERAL

Certificado de Regularidade do FGTS - CRF

Inscrição: 91.824.383/0001-78
Razão Social: ASTOR STAUDT COMERCIO DE PRODUTOS EDUCATIVOS LTDA
Endereço: TV UM 83 VRS 452 / ARROIO FELIZ / FELIZ / RS / 95770-000

A Caixa Econômica Federal, no uso da atribuição que lhe confere o Art. 7, da Lei 8.036, de 11 de maio de 1990, certifica que, nesta data, a empresa acima identificada encontra-se em situação regular perante o Fundo de Garantia do Tempo de Servico - FGTS.

O presente Certificado não servirá de prova contra cobrança de quaisquer débitos referentes a contribuições e/ou encargos devidos, decorrentes das obrigações com o FGTS.

Validade:15/09/2023 a 14/10/2023

Certificação Número: 2023091503414505817295

Informação obtida em 26/09/2023 16:56:29

A utilização deste Certificado para os fins previstos em Lei esta condicionada a verificação de autenticidade no site da Caixa: **www.caixa.gov.br**

Pref. Anajatuba-MA
Folha 077
Rubrica
Página 1 de 1

PODER JUDICIÁRIO
JUSTIÇA DO TRABALHO

CERTIDÃO NEGATIVA DE DÉBITOS TRABALHISTAS

Nome: ASTOR STAUDT COMERCIO DE PRODUTOS EDUCATIVOS LTDA (MATRIZ E FILIAIS)
CNPJ: 91.824.383/0001-78
Certidão nº: 52010588/2023
Expedição: 27/09/2023, às 16:14:16
Validade: 25/03/2024 - 180 (cento e oitenta) dias, contados da data de sua expedição.

Certifica-se que **ASTOR STAUDT COMERCIO DE PRODUTOS EDUCATIVOS LTDA (MATRIZ E FILIAIS)**, inscrito(a) no CNPJ sob o nº **91.824.383/0001-78**, **NÃO CONSTA** como inadimplente no Banco Nacional de Devedores Trabalhistas.
Certidão emitida com base nos arts. 642-A e 883-A da Consolidação das Leis do Trabalho, acrescentados pelas Leis ns.º 12.440/2011 e 13.467/2017, e no Ato 01/2022 da CGJT, de 21 de janeiro de 2022.
Os dados constantes desta Certidão são de responsabilidade dos Tribunais do Trabalho.
No caso de pessoa jurídica, a Certidão atesta a empresa em relação a todos os seus estabelecimentos, agências ou filiais.
A aceitação desta certidão condiciona-se à verificação de sua autenticidade no portal do Tribunal Superior do Trabalho na Internet (http://www.tst.jus.br).
Certidão emitida gratuitamente.

INFORMAÇÃO IMPORTANTE
Do Banco Nacional de Devedores Trabalhistas constam os dados necessários à identificação das pessoas naturais e jurídicas inadimplentes perante a Justiça do Trabalho quanto às obrigações estabelecidas em sentença condenatória transitada em julgado ou em acordos judiciais trabalhistas, inclusive no concernente aos recolhimentos previdenciários, a honorários, a custas, a emolumentos ou a recolhimentos determinados em lei; ou decorrentes de execução de acordos firmados perante o Ministério Público do Trabalho, Comissão de Conciliação Prévia ou demais títulos que, por disposição legal, contiver força executiva.

Pref. Anajatuba-MA
Folha 912
Rúbrica

RECEITA ESTADUAL RS

Consulta Pública ao CGCTE RS

Situação na data: 27/09/2023

Identificação	
CAD ICMS	047/0023171
CNPJ	91.824.383/0001-78
Razão Social	ASTOR STAUDT COMERCIO DE PRODUTOS EDUCATIVOS LTDA
Nome Fantasia	

Endereço			
Logradouro	TV UM		
Número	83	**Complemento**	VRS 452
Bairro/Distrito	ARROIO FELIZ		
Município	FELIZ	**U.F.**	RS
CEP	95770-000		

Informações Complementares			
Enquadramento Empresa	GERAL	**Delegacia da Receita Estadual**	4 ª DRE - NOVO HAMBURGO
Natureza Jurídica	2062 - SOCIEDADE EMPRESARIA LIMITADA		
CNAE Fiscal Principal	4782-2/01 - COMERCIO VAREJISTA DE CALCADOS		
CNAE Fiscal	4751-2/01 - COMERCIO VAREJISTA ESPECIALIZADO DE EQUIPAMENTOS ESUPRIMENTOS DE INFORMATICA		
CNAE Fiscal	4763-6/02 - COMERCIO VAREJISTA DE ARTIGOS ESPORTIVOS		
Data Abertura	31/08/2012		
Situação Cadastral Vigente[1]	ATIVO		

Classificação das atividades Econômicas
8 - COMERCIO VAREJISTA
7 - COMERCIO ATACADISTA

OBSERVAÇÃO: Os dados acima estão baseados em informações fornecidas pelos próprios contribuintes cadastrados. Não valem como certidão de sua efetiva existência de fato e de direito, não são oponíveis à Fazenda e nem excluem a responsabilidade tributária derivada de operações com eles ajustadas.

[1] Situação Cadastral Vigente refere-se tão somente ao Cadastro de Contribuintes do Estado do Rio Grande do Sul (Inscrição Estadual).

Pref. Anajatuba-MA
Folha 113
Rúbrica

ESTADO DO RIO GRANDE DO SUL
SECRETARIA DA FAZENDA
RECEITA ESTADUAL

Nome: **ASTOR STAUDT COM DE PROD EDUCATIVOS LTDA**

CNPJ base: **91.824.383/**

Obs.: A presente certidão é válida para toda a empresa, representada pelo CNPJ base composto pelos 8 primeiros dígitos. Todos os estabelecimentos da empresa foram avaliados na pesquisa de regularidade fiscal.

Certificamos que, aos **13 dias do mês de SETEMBRO do ano de 2023**, revendo os bancos de dados da Secretaria da Fazenda do Estado do Rio Grande Sul, não elidido o direito de a Fazenda proceder a posteriores verificações e, a qualquer tempo, vir a cobrar crédito apurado, o titular do CNPJ base acima se enquadra na seguinte situação:

CERTIDAO POSITIVA COM EFEITOS DE NEGATIVA, NOS TERMOS DO ARTIGO 206 DO CTN

Descrição dos Débitos/Pendências

POSSUI 2 DEBITO(S):
2 Adm Parcelado

Constitui-se esta certidão em meio de prova de existência ou não, em nome do interessado, de débitos ou pendências relacionados na Instrução Normativa DRP n° 45/98, Título IV, Capítulo V, 1.1.
Débitos protestados e posteriormente regularizados perante a Receita Estadual do Rio Grande do Sul não impedem a emissão de "Certidão Negativa", porém, caso não sejam pagas as taxas cartoriais, o débito permanece protestado pelo cartório, podendo ser a causa de restrições em entidades de proteção ao crédito. Nesses casos, regularize as taxas diretamente no cartório.

Esta certidão **NÃO** comprova a quitação:
a) de tributos devidos mensalmente e declarados na Declaração Anual de Simples Nacional (DASN) e no Programa Gerador do Documento de Arrecadação do Simples Nacional (PGDAS-D) pelos contribuintes optantes pelo Simples Nacional;
b) de ITCD e de ITBI (nas hipóteses em que este imposto seja de competência estadual - Lei n° 7.608/81) em procedimentos judiciais e extrajudiciais de inventário, arrolamento, separação, divórcio, dissolução de união estável ou partilha de bens.

Esta certidão é válida até 11/11/2023.

Certidão expedida gratuitamente e com base na IN/DRP n° 45/98,Título IV, Capítulo V.

A autenticidade deste documento deverá ser confirmada em
https://www.sefaz.rs.gov.br/SAT/CertidaoSitFiscalConsulta.aspx
com o preenchimento apenas dos dois campos a seguir:

Certidão nº: **25876036**
Autenticação: **36066758**

Pref. Anajatuba-MA
Folha 914
Rúbrica

PREFEITURA MUNICIPAL DE FELIZ

Secretaria Municipal da Fazenda

Setor de Tributos

Rua Pinheiro Machado nº 55 - Centro - 95770-000

www.feliz.rs.gov.br - tributo@feliz.rs.gov.br

CERTIDÃO ANO/NÚMERO: 2023/ 9955

DADOS DO CONTRIBUINTE

20990

NOME....: ASTOR STAUDT COMERCIO DE PRODUTOS EDUCATIVOS EIRELI
CNPJ/CPF: 91.824.383/0001-78
ENDEREÇO: TRV UM- VRS 452
NÚMERO..: 83
CIDADE..: FELIZ- RS
CEP.....: 95770000
SITUAÇÃO: Ativo

1

)ENTIFICAÇÃO DA INSCRIÇÃO MUNICIPAL

N° CADASTRO: 20990
NOME.....: ASTOR STAUDT COMERCIO DE PRODUTOS EDUCATIVOS EIRELI
LOGRADOURO.: TRV UM - 83
COMPLEMENTO: VRS 452
BAIRRO.....: ARROIO FELIZ
SETOR: QUADRA: LOTE: ZONA:

DADOS DO REQUERENTE

NOME DO REQUERENE: Emissão de certidão pelo atendimento ao cidadão

A aceitação desta certidão está condicionada à verificação de sua autenticidade na Internet, no Endereço www.feliz.rs.gov.br (Portal se Serviços). Certidão emitida com base no Código Tributário Municipal.

CERTIDÃO EMITIDA EM:27 de Setembro de 2023 .

VALIDADE: 27 de Outubro de 2023.

Codigo Autenticidade: 599059034599059

PREFEITURA MUNICIPAL DE FELIZ

Secretaria Municipal da Fazenda

Setor de Tributos

Rua Pinheiro Machado n° 55 - Centro - 95779-000

www.feliz.rs.gov.br - tributo@feliz.rs.gov.br

Prof. Analatubs-MA
Folha 915
Rúbrica

Certidão Positiva com efeito de Negativa Nº 9954

IDENTIFICAÇÃO DO CONTRIBUINTE
Cód. Contr..: 10740
Nome.....: ASTOR STAUDT COMERCIO DE PRODUTOS EDUCATIVOS EIRELI
CNPJ/CPF....: 91.824.383/0001-78
Endereço....: TRV UM - 83
Complemento.: VRS 452
Bairro.....: ARROIO FELIZ
Cidade.....: FELIZ /RS CEP: 95770000

CERTIFICO, a pedido da parte interessada que revendo os arquivos de lançamento desta repartição, verifiquei que EXISTEM DÉBITOS DE TRIBUTOS MUNICIPAIS NÃO VENCIDOS referente ao sujeito passivo acima mencionado.

Esta certidão não exclui o direito do Fisco Municipal exigir a qualquer tempo os débitos que venham a ser apurados relativos ao sujeito passivo objeto desta certidão.

1

****

Validade:27/10/2023

Feliz, 27 de Setembro de 2023.

NUMERO AUTENTICIDADE: 78729720078729

Prof. Anajatuba-MA
Folha 116
Rúbrica

SISTEMA THEMIS

ESTADO DO RIO GRANDE DO SUL

PODER JUDICIÁRIO

CERTIDÃO JUDICIAL CÍVEL NEGATIVA

À vista dos registros constantes nos sistemas de Informática do Poder Judiciário do Estado do Rio Grande do Sul é expedida a presente certidão por não constar distribuição de ação falimentar, concordatária, recuperação judicial e extrajudicial em tramitação contra a seguinte parte interessada:
ASTOR STAUDT COMÉRCIO DE PRODUTOS EDUCATIVOS LTDA **********
CNPJ: 91.824.383/0001/78**********
ENDEREÇO: Tv um, 83, - VRS 452, Arroio Feliz-Feliz/RS CEP 95770-000***

Feliz, 14 de setembro de 2023, às 16h38min

OBSERVAÇÃO: Certidão expedida nos termos do §2° do art. 8° da Resolução 121/2010-CNJ. (Resolução disponível na internet no link: http://www.cnj.jus.br/atos-administrativos/atos-da-presidencia/323-resolucoes/12239-resolucao-no-121-de-5-de-outubro-de-2010)

Assinado eletronicamente por Rio Grande Do Sul Poder Judiciario
Confira autenticidade em https://www.tjrs.jus.br/verificadocs, informando 0001475207404.

ESTADO DO RIO GRANDE DO SUL
PODER JUDICIÁRIO
TRIBUNAL DE JUSTIÇA

DOCUMENTO ASSINADO POR
RIO GRANDE DO SUL PODER JUDICIARIO

DATA
14/09/2023 16h38min

confere original eletrônico
www.tjrs.jus.br

Este é um documento eletrônico assinado digitalmente conforme Lei Federal nº 11.419/2006 de 19/12/2006, art. 1º, parágrafo 2º, inciso III.

Para conferência do conteúdo deste documento, acesse, na internet, o endereço https://www.tjrs.jus.br/verificadocs e digite o seguinte

número verificador: 0001475207404

Prof. Anajatuba-MA
Folha 918
Rubrica

ESTADO DO RIO GRANDE DO SUL
PREFEITURA MUNICIPAL DE FELIZ
SECRETARIA MUNICIPAL DA FAZENDA

Atenção: A posse deste documento não isenta o pagamento da taxa anual até 31 de março.
*Solicite a baixa ao encerrar a atividade.

ALVARÁ DE LICENÇA E LOCALIZAÇÃO

Empresa: ASTOR STAUDT COMERCIO DE PRODUTOS EDUCATIVOS EIRE **Inscrição:** 2099-0
Nome Fantasia:
CNPJ/CPF: 91.824.383/0001-78
Está licenciado para estabelecer as atividades de:

4761003 Comércio varejista de artigos de papelaria
4762800 Comércio varejista de discos, CDs, DVDs e fitas
4763601 Comércio varejista de brinquedos e artigos recreativos
4763602 Comércio varejista de artigos esportivos
4763603 Comércio varejista de bicicletas e triciclos- peças e acessórios
4763604 Comércio varejista de artigos de caça, pesca e camping
4772500 Comércio varejista de cosméticos, produtos de perfumaria e de higiene pe
4781400 Comércio varejista de artigos do vestuário e acessórios

No endereço: TRV UM , 83 - VRS 452 ARROIO FELIZ
Data Abertura: 12/09/2012 **Validade:** Indeterminada

Igor Germano Seibert
Secretário Municipal da Fazenda
Município de Feliz/RS

O presente documento digital foi conferido com o original e assinado digitalmente por DANILLO PINTO OLIVEIRA DE ALENCAR, em sexta-feira, 14 de maio de 2021 08:47:55 GMT-03:00, CNS: 06.870-0 - 1º OFÍCIO DE REGISTRO CIVIL DAS PESSOAS NATURAIS E TABELIONATO DE NOTAS/PB, nos termos da medida provisória N. 2.200-2 de 24 de agosto de 2001. Sua autenticidade deverá ser confirmada no endereço eletrônico www.cenad.org.br/autenticidade. O presente documento digital pode ser convertido em papel por meio de autenticação no Tabelionato de Notas. Provimento nº 100/2020 CNJ - artigo 22.

Confira os dados do ato em: https://selodigital.tjpb.jus.br ou Consulte o Documento em: https://azevedobastos.not.br/documento/42481405217432696789
CARTÓRIO
Autenticação Digital Código: 42481405217432696789-1
Data: 14/05/2021 08:46:01
Valor Total do Ato: R$ 4,66
Selo Digital Tipo Normal C: ALM05243-H83V;
CNJ: 06.870-0
Cartório Azevêdo Bastos
Av. Presidente Epitácio Pessoa - 1145
Bairro dos Estado, João Pessoa - PB
(83) 3244-5404 - cartorio@azevedobastos.not.br
https://azevedobastos.not.br
Válber Azevêdo de M. Cavalcanti
Titular
TJPB

Pref. Analatuba-MA
Folha 919
Rúbrica

Locais de pagamento: Banrisul, CEF, Sicredi e postos conveniados a essas agências.

Contribuinte: ASTOR STAUDT COMERCIO DE PRODUTOS

Endereço: TRV UM 83
VRS 452
ARROIO FELIZ

Inscrição	Div	Exercício	Parc.	Comp.
20990	26	2021	0	

Nº Guia	Vencimento
10251	31/03/2021

Especificações da Receita

Tributo	Vlr. Tributo
Taxa de Fiscalização	407,20

~~Atividade: Comércio varejista de artigos~~

Valor Original:
Correção:
Juros:
Multa:
Desconto: 0,00
Valor Pago: 407,20

Via Contribuinte - Autenticar

PREFEITURA MUNICIPAL DE FELIZ

Contribuinte
ASTOR STAUDT COMERCIO DE PRODUTOS EDUCATIVOS EIRELI

Endereço: TRV UM 83
VRS 452
ARROIO FELIZ

Inscrição	Div	Exercício	Parc	Comp.
20990	26	2021	0	

Especificações da Receita:
Divida Taxa de Renovação de Alvará — Atividade: Comércio varejista de art

Tributo	Vlr. Tributo
Taxa de Fiscalização	407,20

Nº Guia	10251
Data Emissão	17/03/2021
Vencimento	31/03/2021
Valor Original	
(+) Correção	
(+) Juros	
(+) Multa	
(-) Desconto	0,00
(=) Valor Pago	407,20

Via Prefeitura - Autenticar

81620000004-9 07201555202-8 10251002008-7 02-60...

O presente documento digital foi conferido com o original e assinado digitalmente por DANILLO PINTO OLIVEIRA DE ALENCAR, em sexta-feira, 14 de maio de 2021 08:47:55 GMT-03:00, CNS: 06.870-0 - 1º OFÍCIO DE REGISTRO CIVIL DAS PESSOAS NATURAIS E TABELIONATO DE NOTAS/PB, nos termos da medida provisória N. 2.200-2 de 24 de agosto de 2001. Sua autenticidade deverá ser confirmada no endereço eletrônico www.cenad.org.br/autenticidade. O presente documento digital pode ser convertido em papel por meio de autenticação no Tabelionato de Notas. Provimento nº 100/2020 CNJ - artigo 22.

Confira os dados do ato em: https://selodigital.tjpb.jus.br ou Consulte o Documento em: https://azevedobastos.not.br/documento/42481405217432696789

CARTÓRIO
Autenticação Digital Código: 42481405217432696789-2
Data: 14/05/2021 08:46:02
Valor Total do Ato: R$ 4,66
Selo Digital Tipo Normal C: ALM05244-X5XE;

CNJ: 06.870-0
Cartório Azevêdo Bastos
Av. Presidente Epitácio Pessoa - 1145
Bairro dos Estado, João Pessoa - PB
(83) 3244-5404 - cartorio@azevedobastos.not.br
https://azevedobastos.not.br
Válber Azevêdo de M. Cavalcanti
Titular
TJPB

Pref. Anajatuba-MA
Folha 920
Rúbrica

Banrisul

Recibo de Pagamento

Número: 01146334680/00000000141775/433888
Data: 31/03/2021
Hora: 17:04:55

Canal:	Office Banking
Ag./Conta Débito:	0142-06.058421.0-6-FRANCESQUETT ATACADO E VAREJO EIREL
Data Débito:	31/03/2021
Valor:	407,20
Tipo Pagamento:	Arrecadação - PM FELIZ
Cód. Barras:	816200000049072015552028103310000007928460997010
Data Vencimento:	31/03/2021

Atenciosamente

Banco do Estado do Rio Grande do Sul S.A.

03E1CF3282DDCCE5F02CE0079FEF3A063107

SAC: 0800 6461515 OUVIDORIA: 0800 6442200

Confira os dados do ato em: https://selodigital.tjpb.jus.br ou Consulte o Documento em: https://azevedobastos.not.br/documento/42481405217432696789

CARTÓRIO
Autenticação Digital Código: 42481405217432696789-3
Data: 14/05/2021 08:46:02
Valor Total do Ato: R$ 4,66
Selo Digital Tipo Normal C: ALM05245-QE6T;

CNJ: 06.870-0
Cartório Azevêdo Bastos
Av. Presidente Epitácio Pessoa - 1145
Bairro dos Estado, João Pessoa - PB
(83) 3244-5404 - cartorio@azevedobastos.not.br
https://azevedobastos.not.br

Válber Azevêdo de M. Cavalcanti
Titular

TJPB

O presente documento digital foi conferido com o original e assinado digitalmente por DANILLO PINTO OLIVEIRA DE ALENCAR, em sexta-feira, 14 de maio de 2021 08:47:55 GMT-03:00, CNS: 06.870-0 - 1º OFÍCIO DE REGISTRO CIVIL DAS PESSOAS NATURAIS E TABELIONATO DE NOTAS/PB, nos termos da medida provisória N. 2.200-2 de 24 de agosto de 2001. Sua autenticidade deverá ser confirmada no endereço eletrônico www.cenad.org.br/autenticidade. O presente documento digital pode ser convertido em papel por meio de autenticação no Tabelionato de Notas. Provimento nº 100/2020 CNJ - artigo 22.

Pref. Apiaçuba-MA
Folha 025
Rúbrica

BALANÇO PATRIMONIAL

Entidade:	ASTOR STAUDT COMERCIO DE PRODUTOS EDUCATIVOS LTDA
Período da Escrituração:	01/01/2022 a 31/12/2022
CNPJ:	91.824.383/0001-78
Número de Ordem do Livro:	11
Período Selecionado:	01 de Janeiro de 2022 a 31 de Dezembro de 2022

Descrição	Nota	Saldo Inicial	Saldo Final
ATIVO		R$ 2.097.818,11	R$ 2.232.655,03
ATIVO CIRCULANTE		R$ 2.038.400,66	R$ 1.897.303,32
DISPONIVEL		R$ 388.359,59	R$ 124.910,30
CAIXA		R$ 367.155,02	R$ 103.335,80
CAIXA GERAL		R$ 367.155,02	R$ 103.335,80
BANCOS CONTA MOVIMENTO		R$ 803,71	R$ 173,64
BANCO BANRISUL SA		R$ 0,00	R$ (5,63)
CAIXA ECONOMICA FEDERAL		R$ 741,41	R$ 166,17
BANCO SICREDI		R$ 31,84	R$ 0,00
BANCO DO BRASIL SA		R$ 30,46	R$ 13,10
APLICAÇÕES FINANCEIRAS LIQUIDEZ IMEDIATA		R$ 20.400,86	R$ 21.400,86
CAPITALIZAÇÃO BANRISUL		R$ 20.400,86	R$ 21.400,86
CLIENTES		R$ 1.047.839,43	R$ 963.207,49
DUPLICATAS A RECEBER		R$ 1.047.839,43	R$ 963.207,49
MUNICIPIO DE IVOTI		R$ 169,00	R$ 0,00
MUNICIPIO DE NOVO HAMBURGO		R$ 1,26	R$ 0,00
MUNICIPIO DE SALVADOR DO SUL		R$ 301,00	R$ 0,00
MUNICIPIO DE SCHROEDER		R$ 592,00	R$ 0,00
MUNICIPIO DE VISTA ALEGRE DO PRATA		R$ 3.733,68	R$ 0,00
PREFEITURA MUNICIPAL DE IMIGRANTE		R$ 0,00	R$ 8.345,40
PREFEITURA MUNICIPAL DE SANTA ROSA		R$ 14.641,26	R$ 0,00
PREFEITURA MUNICIPAL DE VIAMAO		R$ 38.428,40	R$ 3.828,90
BRIGADA MILITAR DO ESTADO DO RIO GRANDE DO SUL		R$ 194,70	R$ 0,00
MUNICIPIO DE AJURICABA		R$ 514,70	R$ 0,00
MUNICIPIO DE CACHOEIRA DO SUL		R$ 0,00	R$ 765,34
MUNICIPIO DE SAO MARCOS		R$ 18.531,98	R$ 0,00
PREFEITURA MUNICIPAL DE SAO LUIZ GONZAGA		R$ 7.275,00	R$ 2.639,34
MUNICIPIO DE TRES COROAS		R$ 0,00	R$ 5.214,00
PREFEITURA MUNICIPAL DE ITAARA		R$ 0,00	R$ 10.431,55
MUNICIPIO DE ESTEIO		R$ 1.179,06	R$ 0,00

Pref. Assistência
Folha 922
Rúbrica

BALANÇO PATRIMONIAL

Entidade:	ASTOR STAUDT COMERCIO DE PRODUTOS EDUCATIVOS LTDA
Período da Escrituração:	01/01/2022 a 31/12/2022 — CNPJ: 91.824.383/0001-78
Número de Ordem do Livro:	11
Período Selecionado:	01 de Janeiro de 2022 a 31 de Dezembro de 2022

Descrição	Nota	Saldo Inicial	Saldo Final
PREFEITURA MUNICIPAL DE DOM PEDRITO		R$ 0,00	R$ 621,00
PREFEITURA MUNICIPAL DE FAGUNDES VARELA		R$ 4.167,00	R$ 0,00
PREFEITURA MUNICIPAL DE SANTANA DO LIVRA		R$ 415,14	R$ 0,00
MUNICIPIO DE SAO VALERIO DO SUL		R$ 590,00	R$ 0,00
PREFEITURA MUNICIPAL DE PANAMBI		R$ 0,00	R$ 26.406,00
PREFEITURA MUNICIPAL DE MINAS DO LEAO		R$ 1.099,34	R$ 0,00
CPM E. E. ENSINO FUNDAMENTAL MARQUES DO		R$ 1.650,00	R$ 0,00
MUNICIPIO DE ARROIO DOS RATOS		R$ 0,00	R$ 3.370,25
MUNICIPIO DE IJUI - PODER EXECUTIVO		R$ 13.878,83	R$ 10.827,83
MUNICIPIO DE NOVA RAMADA		R$ 0,00	R$ 3.395,80
MUNICIPIO DE VERA CRUZ		R$ 9.076,00	R$ 4.857,34
PREFEITURA MUNICIPAL DE AUGUSTO PESTANA		R$ 29,25	R$ 0,00
PREFEITURA MUNICIPAL DE BAGE		R$ 12.037,20	R$ 0,00
PREFEITURA MUNICIPAL DE CAPAO DA CANOA		R$ 5.857,99	R$ 0,00
PREFEITURA MUNICIPAL DE CAPIVARI DO SUL		R$ 103,54	R$ 0,00
PREFEITURA MUNICIPAL DE ERECHIM		R$ 2.497,50	R$ 0,00
PREFEITURA MUNICIPAL DE JULIO DE CASTILH		R$ 240,00	R$ 0,00
PREFEITURA MUNICIPAL DE MORRO REDONDO		R$ 709,80	R$ 0,00
PREFEITURA MUNICIPAL DE PAROBE		R$ 1.140,38	R$ 0,00
PREFEITURA MUNICIPAL DE SAPIRANGA		R$ 60.183,00	R$ 13.128,40
PREFEITURA MUNICIPAL DE TAVARES		R$ 0,00	R$ 4.268,00
PREFEITURA MUNICIPAL DE VIADUTOS		R$ 1.664,75	R$ 0,00
PREFEITURA MUNICIPAL DE XANGRI-LA		R$ 37.273,00	R$ 5.488,50
SESC - CAXIAS DO SUL		R$ 0,00	R$ 791,98
ADMINISTRACAO REGIONAL DO PARK WAY - RA XXIV		R$ 413,65	R$ 413,65
ADMINISTRADORA GERAL DE ESTACIONAMENTOS S.A.		R$ 0,00	R$ 620,70
ANDERSON DOS REIS		R$ 0,00	R$ 33,00
CIRCULO DE PAIS E MESTRES DA ESCOLA MUNICIPAL DE EDUCACAO IN		R$ 0,00	R$ 1.070,00

Pref. Anajatuba-MA
Folha 123
Rúbrica

BALANÇO PATRIMONIAL

Entidade:	ASTOR STAUDT COMERCIO DE PRODUTOS EDUCATIVOS LTDA
Período da Escrituração:	01/01/2022 a 31/12/2022 — CNPJ: 91.824.383/0001-78
Número de Ordem do Livro:	11
Período Selecionado:	01 de Janeiro de 2022 a 31 de Dezembro de 2022

Descrição	Nota	Saldo Inicial	Saldo Final
DECIMO SEGUNDO REGIMENTO DE CAVALARIA MECANIZADO		R$ 442,50	R$ 0,00
FUNDACAO DE APOIO E DESENVOLVIMENTO DE TECNOLOGIA AO IRGA-IN		R$ 70,80	R$ 0,00
FUNDACAO MUNICIPAL DE MEIO AMBIENTE GRAVATAI		R$ 92,63	R$ 0,00
FUNDEB PEREIRO		R$ 0,00	R$ 8.351,35
MUNICIPIO DE BARAO DE COCAIS		R$ 0,00	R$ 48,00
MUNICIPIO DE BEBERIBE		R$ 8.447,34	R$ 0,00
MUNICIPIO DE COLOMBO		R$ 21.620,60	R$ 0,00
MUNICIPIO DE DONA FRANCISCA		R$ 1.524,86	R$ 0,00
MUNICIPIO DE RANCHARIA		R$ 0,00	R$ 5.302,00
MUNICIPIO DE SANTANA DO IPANEMA		R$ 5.697,30	R$ 12.636,00
MUNICIPIO DE SAO MIGUEL DO IGUACU		R$ 6.311,80	R$ 0,00
PREFEITURA MUNICIPAL DE HERVEIRAS		R$ 51,80	R$ 868,94
SEST SERVICO SOCIAL DO TRANSPORTE PORTO ALEGRE		R$ 0,00	R$ 2.484,91
UNIVERSIDADE FEDERAL DE GOIAS		R$ 0,00	R$ 3.086,40
VIA TRAINING ESPACOS COMPARTILHADOS E EVENTOS ESPORTIVOS EIR		R$ 2.598,25	R$ 0,00
ADMINISTRACAO REGIONAL DO NUCLEO BANDEIRANTE -RA VIII		R$ 5.058,50	R$ 0,00
ANDRE LUIS DA SILVA ALVES		R$ 0,00	R$ 674,00
ASSOCIACAO ANTONIO VIEIRA		R$ 4.882,68	R$ 0,00
INSTITUTO FEDERAL DE EDUCACAO CIENCIA E TECNOLOGIA DO ESPIRI		R$ 2.603,67	R$ 0,00
MUNICIPIO DE BOA ESPERANCA		R$ 0,00	R$ 3.067,60
MUNICIPIO DE CACHOEIRA DOURADA		R$ 710,00	R$ 0,00
MUNICIPIO DE CUBATI		R$ 3.004,00	R$ 0,00
MUNICIPIO DE ITACARAMBI		R$ 1.444,00	R$ 0,00
MUNICIPIO DE PIATA		R$ 0,00	R$ 18.730,77
MUNICIPIO DE RIO BRANCO DO SUL		R$ 0,00	R$ 5.151,40
PREFEITURA MUNICIPAL DE NONOAI		R$ 682,50	R$ 0,00
SECRETARIA MUNICIPAL DE EDUCACAO E CULTURA DE JEQUIA DA PRAI		R$ 4.377,00	R$ 0,00
ADMINISTRACAO REGIONAL DE		R$ 7.309,20	R$ 0,00

Pref. Anajatuba-MA
Folha 124
Rúbrica

BALANÇO PATRIMONIAL

Entidade:	ASTOR STAUDT COMERCIO DE PRODUTOS EDUCATIVOS LTDA
Período da Escrituração:	01/01/2022 a 31/12/2022 — CNPJ: 91.824.383/0001-78
Número de Ordem do Livro:	11
Período Selecionado:	01 de Janeiro de 2022 a 31 de Dezembro de 2022

Descrição	Nota	Saldo Inicial	Saldo Final
BRAZLANDIA - RA - IV			
CIRCULO DE PM DA ESC MUN DE 1 G INC PADRE JOAO B RULAND		R$ 2.474,65	R$ 0,00
DJIMI VARGAS DE FREITAS		R$ 0,00	R$ 5.720,00
EXPRESSO SAO MIGUEL LTDA		R$ 0,00	R$ 132,00
FUNDO MUNICIPAL DE ASSISTENCIA SOCIAL - FMAS		R$ 0,00	R$ 400,00
IPIRANGA FUTEBOL CLUBE		R$ 1.715,04	R$ 0,00
MUNICIPIO DE ARAPONGAS		R$ 3.600,00	R$ 0,00
MUNICIPIO DE CANDOI		R$ 3.884,10	R$ 0,00
MUNICIPIO DE CASTELO		R$ 0,00	R$ 4.856,75
MUNICIPIO DE DOIS VIZINHOS		R$ 6.948,69	R$ 0,00
MUNICIPIO DE IMBAU/PR		R$ 655,00	R$ 0,00
MUNICIPIO DE MESQUITA		R$ 18.898,84	R$ 0,00
MUNICIPIO DE PARANAGUA		R$ 12.764,22	R$ 1.233,89
MUNICIPIO DE PIRPIRITUBA		R$ 3.865,05	R$ 0,00
MUNICIPIO DE RIO NEGRO - PR		R$ 636,42	R$ 0,00
MUNICIPIO DE SAO SEBASTIAO DA AMOREIRA		R$ 3.314,00	R$ 0,00
PREFEITURA DO MUNICIPIO DE TABOAO DA SERRA		R$ 0,00	R$ 9.000,00
PREFEITURA MUNICIPAL DE SAO FRANCISCO DE PAULA		R$ 9.260,80	R$ 0,00
SECRETARIA MUNICIPAL DE EDUCACAO - JOSE DA PENHA		R$ 9.396,24	R$ 0,00
SERVICO NACIONAL DE APRENDIZAGEM COMERCIAL SENAC		R$ 3.850,37	R$ 0,00
BANCO REGIONAL DE DESENVOLVIMENTO DO EXTREMO SUL		R$ 0,00	R$ 2.246,73
FUNDO M. DE EDUCACAO DE CAMPO ALEGRE- FME C.A		R$ 0,00	R$ 97.168,50
FUNDO MUNICIPAL DE SAUDE DE GUARAMIRIM		R$ 380,00	R$ 0,00
HOSPITAL NOSSA SENHORA DA CONCEICAO S.A.		R$ 685,00	R$ 0,00
MUNICIPIO DE CANTAGALO		R$ 0,00	R$ 4.250,00
MUNICIPIO DE CENTENARIO DO SUL		R$ 43.200,00	R$ 0,00
MUNICIPIO DE PONTAL DO PARANA		R$ 25.535,66	R$ 3.780,00
MUNICIPIO DE SAO LUDGERO		R$ 3.451,00	R$ 0,00
MUNICIPIO DE SAUDADE DO IGUACU		R$ 9.110,00	R$ 0,00

Pref. Anajatuba-MA
Folha 123
Rúbrica

BALANÇO PATRIMONIAL

Entidade:	ASTOR STAUDT COMERCIO DE PRODUTOS EDUCATIVOS LTDA
Período da Escrituração:	01/01/2022 a 31/12/2022 — CNPJ: 91.824.383/0001-78
Número de Ordem do Livro:	11
Período Selecionado:	01 de Janeiro de 2022 a 31 de Dezembro de 2022

Descrição	Nota	Saldo Inicial	Saldo Final
MUNICIPIO DE TAIPU		R$ 942,00	R$ 0,00
PREFEITURA MUNICIPAL DE CACIQUE DOBLE		R$ 246,00	R$ 0,00
SECRE DE ESTADO DE DESE. SOCIAL DO DISTRITO FEDERAL		R$ 0,00	R$ 22.059,96
SECRETARIA DE ESTADO DE JUSTICA E CIDADANIA DO DF		R$ 10.619,51	R$ 0,00
6 BATALHAO DE COMUNICACOES		R$ 608,00	R$ 0,00
ASSOCIACAO ESPORTIVA FORCA E LUZ		R$ 0,00	R$ 500,00
HOSPITAL DE GUARNICAO DE SANTIAGO		R$ 1.000,00	R$ 0,00
MUNICIPIO DE GRAMADO DOS LOUREIROS		R$ 1.617,20	R$ 4.551,80
MUNICIPIO DE JUAZEIRO DO NORTE		R$ 77.295,69	R$ 0,00
MUNICIPIO DE PONTAL		R$ 0,00	R$ 5.010,36
MUNICIPIO DE SENHORA DO PORTO		R$ 1.115,70	R$ 0,00
MUNICIPIO DE TRIUNFO POTIGUAR		R$ 531,96	R$ 0,00
PREFEITURA MUNICIPAL DE GAURAMA		R$ 1.311,00	R$ 0,00
SIAFI - SISTEMA INTEGRADO DE ADM. FINANCEIRA DO GOV. FEDERAL		R$ 0,00	R$ 326,68
UNIVERSIDADE FEDERAL DA PARAIBA		R$ 6.879,82	R$ 0,00
CONS.INTER.DE.DES.SUST.DOS CAMPOS DE CIMA DA SERRA-CONDESUS		R$ 0,00	R$ 1.362,00
FUNDACAO VENANCIO RAMOS DA SILVA		R$ 0,00	R$ 211,40
FUNDO MUNICIPAL DE ASSISTENCIA SOCIAL DE ARIQUEMES		R$ 0,00	R$ 5.874,66
MUNICIPIO DE RIBEIRAO CLARO		R$ 5.546,00	R$ 0,00
MUNICIPIO DE TERRA ROXA		R$ 3.524,30	R$ 0,00
ESCOLA DE SARGENTOS DAS ARMAS		R$ 3.228,10	R$ 0,00
FUNDO MUNICIPAL DE EDUCACAO DE LEBON REGIS (FME)		R$ 14.638,79	R$ 0,00
MUNICIPIO DE BOM SUCESSO DO SUL		R$ 774,00	R$ 0,00
MUNICIPIO DE SAO JOSE DO RIO PRETO		R$ 0,00	R$ 320,00
PREFEITURA MUNICIPAL SAO JOAO DO OESTE/ SC		R$ 1.174,90	R$ 0,00
PREFEITURA MUNICIPAL DE CERRO LARGO		R$ 217,70	R$ 0,00
SECRETARIA DE EDUCACAO E ESPORTES		R$ 39.489,00	R$ 0,00
SEST SERVICO SOCIAL DO TRANSPORTE- GUARULHOS		R$ 0,00	R$ 3.298,80

Pref. Araiatuba-MA
Folha 926
Rúbrica

BALANÇO PATRIMONIAL

Entidade:	ASTOR STAUDT COMERCIO DE PRODUTOS EDUCATIVOS LTDA
Período da Escrituração:	01/01/2022 a 31/12/2022 — CNPJ: 91.824.383/0001-78
Número de Ordem do Livro:	11
Período Selecionado:	01 de Janeiro de 2022 a 31 de Dezembro de 2022

Descrição	Nota	Saldo Inicial	Saldo Final
EQUIPE FORTE FUTEBOL CLUBE		R$ 4.166,40	R$ 0,00
MUNICIPIO DE CANDIDO DE ABREU		R$ 840,00	R$ 0,00
MUNICIPIO DE CRUZEIRO DA FORTALEZA		R$ 0,00	R$ 2.472,50
SECRETARIA DE ESTADO DE ESPORTE E LAZER		R$ 25.619,00	R$ 4.695,00
FUNDO MUNICIPAL DE ASSISTENCIA SOCIAL DE TRES LAGOAS-MS		R$ 0,00	R$ 10.122,00
MUNICIPIO DE IACIARA		R$ 9.155,00	R$ 9.159,50
MUNICIPIO DE MANAIRA		R$ 1.061,78	R$ 0,00
MUNICIPIO DE MONTEIRO		R$ 755,00	R$ 0,00
MUNICIPIO DE SANTO AMARO DA IMPERATRIZ		R$ 1.448,00	R$ 0,00
MUNICIPIO DE VERA CRUZ		R$ 0,00	R$ 820,00
NONO BATALHAO DE INFANTARIA MOTORIZADO		R$ 0,00	R$ 2.291,00
PREFEITURA MUNICIPAL DE FORTALEZA DOS VALOS		R$ 669,92	R$ 0,00
ASSOCIACAO CULTURAL ESPORTIVA JUVENIL DE SAO ROQUE		R$ 124,60	R$ 0,00
MUNICIPIO DE JAGUARIAIVA		R$ 0,00	R$ 5.299,52
MUNICIPIO DE SAO GONCALO DO SAPUCAI		R$ 154,99	R$ 0,00
SERVICO SOCIAL DO COMERCIO - SESC - ADMINISTRACAO REGIONAL N		R$ 3.039,00	R$ 52,66
PREFEITURA MUNICIPAL DE PORTAO		R$ 9.075,60	R$ 38.283,32
SECRETARIA DE EDUCACAO DE SIRINHAEM		R$ 0,00	R$ 21.800,52
CENTRO DE INTENDENCIA DA MARINHA EM BELEM		R$ 0,00	R$ 149,96
LUIS HENRIQUE FERRAZ LESSA 79257062520		R$ 1.557,60	R$ 0,00
MUNICIPIO DE VICOSA		R$ 1.047,99	R$ 0,00
POLICIA MILITAR DO DISTRITO FEDERAL		R$ 0,00	R$ 183,50
FUNDO MUNICIPAL DE EDUCACAO - FME		R$ 0,00	R$ 7.321,60
FUNDO MUNICIPAL DE EDUCACAO DE IMBITUVA - FMEI		R$ 0,00	R$ 5.837,52
MUNICIPIO DE ITAPORANGA D'AJUDA		R$ 0,00	R$ 2.975,79
MUNICIPIO DE PALESTINA DO PARA		R$ 0,00	R$ 4.137,58
MUNICIPIO DE QUATRO PONTES		R$ 0,00	R$ 2.300,00
FUNDO MUNICIPAL PARA GESTAO DA MOVIMENTACAO DOS RECURSOS DES		R$ 0,00	R$ 10.250,24

Pref. Anajatuba-MA
Folha 127
Rúbrica

BALANÇO PATRIMONIAL

Entidade:	ASTOR STAUDT COMERCIO DE PRODUTOS EDUCATIVOS LTDA
Período da Escrituração:	01/01/2022 a 31/12/2022 — CNPJ: 91.824.383/0001-78
Número de Ordem do Livro:	11
Período Selecionado:	01 de Janeiro de 2022 a 31 de Dezembro de 2022

Descrição	Nota	Saldo Inicial	Saldo Final
MUNICIPIO DE TRES ARROIOS		R$ 0,00	R$ 660,14
PREFEITURA MUNICIPAL DE MIRANTE DA SERRA		R$ 769,00	R$ 4.860,00
MUNICIPIO DE CANDEIAS		R$ 0,00	R$ 25.326,26
MUNICIPIO DE VICOSA		R$ 1.124,70	R$ 0,00
RAQUEL BOFF DA COSTA		R$ 0,00	R$ 1.003,00
SEST SERVICO SOCIAL DO TRANSPORTE - CAXIAS DO SUL		R$ 0,00	R$ 290,00
FUNDO MUNICIPAL DE EDUCACAO - FME		R$ 0,00	R$ 1.480,60
MUNICIPIO DE COLNIZA		R$ 235,60	R$ 0,00
MUNICIPIO DE GUAMARE		R$ 0,00	R$ 4.700,10
VIGESIMO QUINTO GRUPO DE ARTILHARIA DE CAMPANHA		R$ 1.019,50	R$ 0,00
CENTRO EDUCACIONAL MASTER LTDA		R$ 0,00	R$ 3.195,44
FUNDO MUNICIPAL DE EDUCACAO VISEU		R$ 0,00	R$ 6.603,00
MUNICIPIO DE MONTE CARMELO		R$ 17.240,24	R$ 0,00
MUNICIPIO DE SAO GONCALO DO RIO ABAIXO		R$ 0,00	R$ 77.990,50
PREFEITURA MUNICIPAL DE JACUIZINHO		R$ 589,50	R$ 0,00
SECRETARIA DO ESTADO DA EDUCACAO		R$ 0,00	R$ 8.250,00
FELIPE SILVA MENEZES		R$ 169,60	R$ 0,00
JOAO PEDRO RIBEIRO DE SOUZA MOREIRA		R$ 192,00	R$ 0,00
MAURICIO DOS SANTOS		R$ 12.739,00	R$ 0,00
MUNICIPIO DE CARUARU - PE		R$ 8.619,20	R$ 0,00
PREFEITURA MUNICIPAL DE CAMPINA GRANDE DO SUL		R$ 0,00	R$ 6.449,16
MUNICIPIO DE JANDAIA DO SUL		R$ 0,00	R$ 5.939,50
MUNICIPIO DE LEBON REGIS		R$ 0,00	R$ 3.719,81
PREFEITURA MUNICIPAL DE SANTANA DO LIVRAMENTO		R$ 0,00	R$ 394,00
INSTITUTO FEDERAL DE CATARINENSE - CAMPUS BLUMENAU		R$ 2.259,00	R$ 0,00
SERVICO SOCIAL DO COMERCIO - SESC		R$ 0,00	R$ 5.880,00
GEFERSON MELLO MOTA 03291913060		R$ 250,00	R$ 0,00
MUNICIPIO DE CAXIAS		R$ 0,00	R$ 3.860,00

Prof. Açailândia-MA
Folha 928
Rúbrica

BALANÇO PATRIMONIAL

Entidade:	ASTOR STAUDT COMERCIO DE PRODUTOS EDUCATIVOS LTDA
Período da Escrituração:	01/01/2022 a 31/12/2022
CNPJ:	91.824.383/0001-78
Número de Ordem do Livro:	11
Período Selecionado:	01 de Janeiro de 2022 a 31 de Dezembro de 2022

Descrição	Nota	Saldo Inicial	Saldo Final
MUNICIPIO DE ESTANCIA		R$ 0,00	R$ 4.464,00
MUNICIPIO DE NOVA ARACA		R$ 4.926,43	R$ 0,00
FUNDO MUNICIPAL DE ASSISTENCIA SOCIAL DE EUNAPOLIS		R$ 6.792,20	R$ 0,00
MUNICIPIO DE BOM RETIRO		R$ 0,00	R$ 8.538,48
MUNICIPIO DE ESTANCIA		R$ 0,00	R$ 5.599,42
MUNICIPIO DE PIRATININGA		R$ 0,00	R$ 16.767,00
MUNICIPIO DE NOVA SERRANA		R$ 0,00	R$ 4.344,85
SERVICO SOCIAL DO COMERCIO - SESC - ADMINISTRACAO REGIONAL N		R$ 0,00	R$ 6.946,50
LIGA DE FUTSAL DO AMAPA - LFA		R$ 0,00	R$ 2.498,00
MUNICIPIO DE CIDADE GAUCHA		R$ 1.026,90	R$ 0,00
MUNICIPIO DE TABULEIRO DO NORTE		R$ 0,00	R$ 4.737,48
SORAYA SANTOS DIAS		R$ 279,60	R$ 0,00
MUNICIPIO DE SANTA IZABEL DO OESTE		R$ 0,00	R$ 18.462,40
PREFEITURA MUNICIPAL DE BAGE		R$ 0,00	R$ 5.631,62
MUNICIPIO DO CABO DE SANTO AGOSTINHO		R$ 0,00	R$ 64.419,69
JOAO PESSOA SECRETARIA DE FINANCAS SEFIN		R$ 0,00	R$ 54.858,40
MUNICIPIO DE IBIRAMA		R$ 6.192,00	R$ 0,00
MUNICIPIO DE MANHUACU		R$ 0,00	R$ 3.645,00
MUNICIPIO DE RIO DOS CEDROS		R$ 6.900,00	R$ 0,00
PREFEITURA MUNICIPAL DE PELOTAS		R$ 0,00	R$ 8.271,90
MUNICIPIO DE ITUIUTABA		R$ 4.520,00	R$ 0,00
LOJA LINDO SORRISO LTDA		R$ 1.108,00	R$ 0,00
MUNICIPIO DE ATALAIA		R$ 0,00	R$ 3.897,00
MUNICIPIO DE ITAPETININGA		R$ 0,00	R$ 2.222,00
INSTITUTO FEDERAL DE EDUCACAO, CIENCIA E TECNOLOGIA DO SERTA		R$ 0,00	R$ 7.372,20
INSTITUTO FEDERAL DE EDUCACAO, CIENCIA E TECNOLOGIA DO SERTA		R$ 0,00	R$ 2.157,60
INSTITUTO FEDERAL DE EDUCACAO, CIENCIA E TECNOLOGIA DO SERTA		R$ 0,00	R$ 9.367,58
MUNICIPIO DE PLANURA		R$ 0,00	R$ 2.454,00
MUNICIPIO DE TENENTE PORTELA		R$ 4.905,96	R$ 2.012,34
MUNICIPIO DE CAMPO DO TENENTE		R$ 178,70	R$ 0,00

BALANÇO PATRIMONIAL

Entidade:	ASTOR STAUDT COMERCIO DE PRODUTOS EDUCATIVOS LTDA
Período da Escrituração:	01/01/2022 a 31/12/2022
CNPJ:	91.824.383/0001-78
Número de Ordem do Livro:	11
Período Selecionado:	01 de Janeiro de 2022 a 31 de Dezembro de 2022

Descrição	Nota	Saldo Inicial	Saldo Final
DORA COM. DE LIVROS E MAT PEDAGOG. LTDA		R$ 0,00	R$ 835,00
MUNICIPIO DE CAXIAS DO SUL		R$ 26.880,00	R$ 6.869,65
PREFEITURA MUNICIPAL DE MONTENEGRO		R$ 1.909,80	R$ 14,40
MUNICIPIO DE BOM RETIRO DO SUL		R$ 10.271,00	R$ 1.912,00
PREFEITURA MUNICIPAL DE SANTANA DA BOA V		R$ 1.432,91	R$ 0,00
FUNDO MUNICIPAL DE SAUDE DE QUARAI		R$ 1.138,10	R$ 0,00
PREFEITURA MUNICIPAL DE SAO FRANCISCO DE		R$ 517,04	R$ 0,00
PREFEITURA MUNICIPAL DE VITORIA		R$ 5.964,10	R$ 0,00
MUNICIPIO DE PORTO ALEGRE		R$ 9.415,98	R$ 3.255,84
MUNICIPIO DE ROSARIO DO SUL		R$ 0,00	R$ 2.489,90
PREFEITURA MUNICIPAL DE MATA		R$ 0,00	R$ 4.840,00
PREFEITURA MUNICIPAL DE CACHOEIRINHA		R$ 0,00	R$ 10.150,00
PREFEITURA MUNICIPAL DE GRAVATAI		R$ 5.028,04	R$ 2.737,00
CODECA - COMPANHIA DE DESENV. DE CAXIAS		R$ 136,32	R$ 0,00
PREFEITURA MUNICIPAL DE BOA VISTA DAS MISSOES		R$ 2.956,70	R$ 0,00
PREFEITURA DO MUNICIPIO DE ARIQUEMES		R$ 3.897,74	R$ 0,00
PREFEITURA MUNICIPAL DE URUGUAIANA		R$ 0,00	R$ 102,00
MUNICIPIO DE CONDOR		R$ 9.098,48	R$ 0,00
PREFEITURA MUNICIPAL DE GLORINHA		R$ 435,18	R$ 0,00
PREFEITURA MUNICIPAL DE LAJEADO		R$ 0,00	R$ 3.388,00
PREFEITURA MUNICIPAL DE FREDERICO WESTPH		R$ 7.425,40	R$ 0,00
PREFEITURA MUNICIPAL DE ARVOREZINHA		R$ 5.600,00	R$ 2.736,85
MUNICIPIO DE ESPERANCA DO SUL		R$ 1.672,80	R$ 0,00
PREFEITURA MUNICIPAL DE LAGOA BONITA DO		R$ 1.677,00	R$ 0,00
PREFEITURA MUNICIPAL DE PASSO DE TORRES		R$ 2.378,46	R$ 0,00
PREFEITURA MUNICIPAL DE CAMPINA DAS MISSOES		R$ 320,00	R$ 0,00
PREFEITURA MUNICIPAL DE PANTANO GRANDE		R$ 63,26	R$ 0,00
PREFEITURA MUNICIPAL DE ALEGRIA		R$ 2.892,30	R$ 0,00

Pref. Araçatuba-MA
Folha 930
Rúbrica

BALANÇO PATRIMONIAL

Entidade:	ASTOR STAUDT COMERCIO DE PRODUTOS EDUCATIVOS LTDA
Período da Escrituração:	01/01/2022 a 31/12/2022
CNPJ:	91.824.383/0001-78
Número de Ordem do Livro:	11
Período Selecionado:	01 de Janeiro de 2022 a 31 de Dezembro de 2022

Descrição	Nota	Saldo Inicial	Saldo Final
PREFEITURA MUNICIPAL DE MARAU		R$ 9.464,50	R$ 0,00
PREFEITURA MUNICIPAL DE IMBE		R$ 1.346,46	R$ 11.200,60
PREFEITURA MUNICIPAL DE LAVRAS DO SUL		R$ 588,00	R$ 0,00
MUNICIPIO DE RIO PARDO		R$ 0,00	R$ 9.348,60
MUNICIPIO DE ESTANCIA VELHA		R$ 0,00	R$ 3.343,20
PREFEITURA MUNICIPAL DE GUARAMIRIM		R$ 0,00	R$ 1.823,44
PREFEITURA MUNICIPAL DE SOBRADINHO		R$ 7.240,00	R$ 0,00
PREFEITURA MUNICIPAL DE TRES PASSOS		R$ 22.941,67	R$ 0,00
PREFEITURA MUNICIPAL DE TORRES		R$ 1.433,00	R$ 0,00
PREFEITURA MUNICIPAL DE PIRATINI		R$ 0,00	R$ 184,15
FUNDO MUNICIPAL DE SAUDE DE SAO GABRIEL		R$ 2.668,00	R$ 0,00
PREFEITURA MUNICIPAL DE ALTO FELIZ		R$ 311,88	R$ 0,00
MUNICIPIO DE HORIZONTINA		R$ 12.964,28	R$ 3.270,05
MUNICIPIO DE PASSO FUNDO		R$ 4.562,17	R$ 0,00
PREFEITURA MUNICIPAL DE ARAMBARE		R$ 0,00	R$ 6.023,80
PREFEITURA MUNICIPAL DE IBIRUBA		R$ 1.387,90	R$ 0,00
PREFEITURA MUNICIPAL DE SAO JOAO BATISTA		R$ 2.769,85	R$ 580,00
PREFEITURA MUNICIPAL DE GRAMADO		R$ 15.887,41	R$ 0,00
PREFEITURA MUNICIPAL DE PELOTAS		R$ 1.708,00	R$ 0,00
PREFEITURA MUNICIPAL DE IVORA		R$ 5.404,35	R$ 0,00
MUNICIPIO DE TRINDADE DO SUL		R$ 0,00	R$ 1.808,50
PREFEITURA MUNICIPAL DE TIJUCAS		R$ 6.439,00	R$ 0,00
PREFEITURA MUNICIPAL DE MACHADINHO		R$ 2.180,16	R$ 0,00
MUNICIPIO DE NOVA SANTA RITA		R$ 25.658,98	R$ 0,00
CPM E.M.E.I. PRIMEIROS PASSOS		R$ 1.290,00	R$ 0,00
CPM DA ESCOLA MUNICIPAL DE EDUCACAO INFANTIL CRIANCA FELIZ		R$ 26,40	R$ 0,00
PREFEITURA MUNICIPAL DE IBIRAIARAS		R$ 4.397,50	R$ 0,00
PREFEITURA MUNICIPAL DE INHACORA		R$ 369,70	R$ 0,00
PREFEITURA MUNICIPAL DE TRES DE MAIO		R$ 147,98	R$ 0,00

BALANÇO PATRIMONIAL

Entidade:	ASTOR STAUDT COMERCIO DE PRODUTOS EDUCATIVOS LTDA
Período da Escrituração:	01/01/2022 a 31/12/2022
CNPJ:	91.824.383/0001-78
Número de Ordem do Livro:	11
Período Selecionado:	01 de Janeiro de 2022 a 31 de Dezembro de 2022

Descrição	Nota	Saldo Inicial	Saldo Final
MUNICIPIO DE SEDE NOVA		R$ 599,24	R$ 0,00
PREFEITURA MUNICIPAL DE SAO JOSE DAS MISSOES		R$ 2.047,38	R$ 416,52
MUNICIPIO DE ENTRE IJUIS		R$ 47,55	R$ 0,00
PREFEITURA MUNICIPAL DE SEARA		R$ 2.444,00	R$ 0,00
AJGS - INDUSTRIA, COMERCIO, IMPORTACAO E EXPORTACAO LTDA-ME		R$ 637,00	R$ 0,00
PREFEITURA MUNICIPAL DE CARAZINHO		R$ 571,64	R$ 0,00
PREFEITURA MUNICIPAL DE SAO BORJA		R$ 230,90	R$ 0,00
MUNICIPIO DE ITATIAIA		R$ 1.268,72	R$ 0,00
MUNICIPIO DE MONTE BELO DO SUL		R$ 8,30	R$ 0,00
PREFEITURA MUNICIPAL DE ARROIO GRANDE		R$ 3.097,54	R$ 0,00
PREFEITURA MUNICIPAL DE VASSOURAS		R$ 9.575,36	R$ 15.470,93
PREFEITURA MUNICIPAL DE MARIANA PIMENTEL		R$ 226,80	R$ 0,00
PREFEITURA MUNICIPAL DE SALDANHA MARINHO		R$ 317,00	R$ 0,00
MUNICIPIO DE MARECHAL CANDIDO RONDON		R$ 3.655,60	R$ 0,00
MUNICIPIO DE PIRACICABA		R$ 0,00	R$ 3.764,00
DEPARTAMENTO MUNICIPAL DE AGUA E ESGOTO		R$ 160,00	R$ 0,00
OUTROS CRÉDITOS		R$ 4.038,49	R$ 7.827,13
TRIBUTOS A RECUPERAR/COMPENSAR		R$ 4.038,49	R$ 7.827,13
TRIBUTOS PAGOS A MAIOR OU INDEVIDAMENTE		R$ 3.096,53	R$ 3.096,53
INSS A COMPENSAR		R$ 941,96	R$ 4.730,60
ESTOQUE		R$ 598.163,15	R$ 801.358,40
MERCADORIAS, PRODUTOS E INSUMOS		R$ 598.163,15	R$ 801.358,40
MERCADORIAS PARA REVENDA		R$ 598.163,15	R$ 801.358,40
ATIVO NÃO CIRCULANTE		R$ 59.417,45	R$ 335.351,71
INVESTIMENTOS		R$ 608,70	R$ 0,00
CONSORCIOS		R$ 500,78	R$ 0,00
FUNDOS DE RESERVA		R$ 500,78	R$ 0,00
OUTRAS PARTICIPAÇÕES SOCIETÁRIAS		R$ 107,92	R$ 0,00
BANCO SICREDI SA - CTA CAPITAL		R$ 107,92	R$ 0,00

Pref. Ananindeua-MA
Folha 932
Rúbrica

BALANÇO PATRIMONIAL

Entidade:	ASTOR STAUDT COMERCIO DE PRODUTOS EDUCATIVOS LTDA
Período da Escrituração:	01/01/2022 a 31/12/2022 — CNPJ: 91.824.383/0001-78
Número de Ordem do Livro:	11
Período Selecionado:	01 de Janeiro de 2022 a 31 de Dezembro de 2022

Descrição	Nota	Saldo Inicial	Saldo Final
IMOBILIZADO		R$ 58.808,75	R$ 335.351,71
IMOBILIZADO		R$ 327.240,79	R$ 710.010,79
VEÍCULOS		R$ 327.240,79	R$ 710.010,79
(-) (-) DEPRECIAÇÕES, AMORT. E EXAUS. ACUMUL		R$ (268.432,04)	R$ (374.659,08)
(-) (-) DEPRECIAÇÕES DE VEICULOS		R$ (268.432,04)	R$ (374.659,08)
PASSIVO		R$ 2.097.818,11	R$ 2.232.655,03
PASSIVO CIRCULANTE		R$ 1.328.098,26	R$ 852.287,84
EMPRÉSTIMOS E FINANCIAMENTOS		R$ 26,37	R$ 237.716,91
EMPRESTIMOS		R$ 26,37	R$ 144.724,59
EMPRESTIMO BANCO BANRISUL - BBH		R$ 0,00	R$ 66.126,80
BANCO BANRISUL - PRONAMPE		R$ 26,37	R$ 78.597,79
FINANCIAMENTOS		R$ 0,00	R$ 92.992,32
AYMORE FINANCIAMENTOS		R$ 0,00	R$ 92.992,32
FORNECEDORES		R$ 921.310,61	R$ 318.019,57
FORNCEDORES		R$ 921.310,61	R$ 318.019,57
CATIANE TELLES DA SILVA TV LTDA		R$ 0,00	R$ 1.200,00
IW GROUP SOLUCOES EM TI LTDA		R$ 0,00	R$ 911,00
PAULO ROBERTO CONTE & CIA LTDA		R$ 0,00	R$ 734,88
RTA RADIO DIFUSAO E TELEVISAO-EIRELI		R$ 0,00	R$ 1.500,00
CHIES PRODUTOS LTDA		R$ 4.984,35	R$ 0,00
YINS BRASIL COMERCIO INTERNACIONAL LTDA		R$ 13.728,00	R$ 0,00
ADUANITY IMPORTADORA TEXTIL LTDA		R$ 8.886,90	R$ 0,00
BPM CONFECCAO EIRELI		R$ 2.289,22	R$ 0,00
ELLEN CRISTIANE DOMBOROWSKI COQUES		R$ 0,00	R$ 880,00
EUROQUADROS INDUSTRIA IMPORTACAO E EXPORTACAO LTDA		R$ 0,00	R$ 24.297,88
JAMEF TRANSPORTES LTDA - CXJ		R$ 0,00	R$ 1.200,80
NILO TOZZO & CIA LTDA		R$ 7.264,92	R$ 0,00
PAPI TEXTIL LTDA		R$ 0,00	R$ 2.570,40
RECITIRES COMERCIO E RECICLAGEM DE PRODUTOS DE BORRACHA LTDA		R$ 0,00	R$ 3.333,34
RMS IND E COM DE PAPEIS EIRELI		R$ 11.407,15	R$ 0,00

Pref. Ana Jatuba-MA
Folha 933
Rúbrica

BALANÇO PATRIMONIAL

Entidade:	ASTOR STAUDT COMERCIO DE PRODUTOS EDUCATIVOS LTDA
Período da Escrituração:	01/01/2022 a 31/12/2022 CNPJ: 91.824.383/0001-78
Número de Ordem do Livro:	11
Período Selecionado:	01 de Janeiro de 2022 a 31 de Dezembro de 2022

Descrição	Nota	Saldo Inicial	Saldo Final
SERGIO FERREIRA JUNIOR 35812189846		R$ 0,00	R$ 1.349,10
TNT MERCURIO CARGAS E ENCOMENDAS EXPRESSAS LTDA		R$ 903,05	R$ 0,00
TRANSPORTADORA MINUANO LTDA		R$ 2.454,67	R$ 0,00
ALELISE CONFECCOES EIRELI - EPP		R$ 3.500,00	R$ 0,00
CONFECCOES DELFIA LTDA		R$ 0,00	R$ 17.712,50
FERVI TRANSPORTES LTDA		R$ 3.200,00	R$ 0,00
ISRAEL COHEN SIQUEIRA VERSIANE 01824356609		R$ 1.416,68	R$ 0,00
PINTKOR COMERCIO DE MATERIAIS DE DESENHO EIRELI		R$ 805,68	R$ 0,00
SCALIBU SPORTS LTDA		R$ 0,00	R$ 1.930,50
XALINGO S/A - IND. E COM. - FILIAL SC		R$ 324,32	R$ 0,00
DRAGGON INDUSTRIA DE CONFECÃÃES LTDA		R$ 22.249,32	R$ 11.406,00
FERVI TRANSPORTES LTDA		R$ 21.597,77	R$ 0,00
HALLEY FITAS INDUSTRIA COMERCIO LTDA EPP		R$ 0,00	R$ 3.240,85
IBEL IND DE BORRACHA EVA LTDA - MATRIZ		R$ 2.123,04	R$ 4.168,72
KAZAN COM.IMPORTACAO E EXPORTACAO LTDA		R$ 0,00	R$ 3.580,36
LILIAN S VENITES & CIA LTDA		R$ 2.198,00	R$ 0,00
MAXCRIL INDUSTRIA DE MATERIAIS PARA ESCRITORIO EIRELI		R$ 8.200,53	R$ 0,00
VITORIA EMPREENDIMENTOS E INDUSTRIA LTDA		R$ 7.487,60	R$ 2.288,75
VOLLO BRASIL ARTIGOS ESPORTIVOS LTDA		R$ 6.076,40	R$ 2.343,00
BRASPRESS TRANSPORTES URGENTES LTDA		R$ 0,00	R$ 742,43
CALCADOS WILHANS EIRELI - EPP		R$ 771,30	R$ 0,00
CGL TRANSPORTES LTDA		R$ 1.200,00	R$ 0,00
COMPANHIA DE CANETAS COMPACTOR		R$ 0,00	R$ 31.832,64
ESTRELA DISTR.BRINQS.COM.IMP.EXP.LTDA		R$ 0,00	R$ 5.316,68
GPA IND. COM. PROD. EMBALAGENS LTDA		R$ 4.196,99	R$ 3.516,24
MENGUE TRANSPORTES EIRELLI EPP		R$ 6.984,30	R$ 0,00
MUNDO DA BORRACHA BENEFICIAMENTO E COMERCIO ATACADISTA LTDA		R$ 5.520,90	R$ 0,00

Pref. Anajatuba-MA
Folha 934
Rúbrica

BALANÇO PATRIMONIAL

Entidade:	ASTOR STAUDT COMERCIO DE PRODUTOS EDUCATIVOS LTDA
Período da Escrituração:	01/01/2022 a 31/12/2022 — CNPJ: 91.824.383/0001-78
Número de Ordem do Livro:	11
Período Selecionado:	01 de Janeiro de 2022 a 31 de Dezembro de 2022

Descrição	Nota	Saldo Inicial	Saldo Final
PAULO ROBERTO PERES QUEMPER EIRELI		R$ 6.320,00	R$ 0,00
PLAYER IND DE BOLAS E CAMARAS LTDA		R$ 97.807,85	R$ 16.535,78
SUELEM BOURSCHEIT CEZARINO ME		R$ 11.332,00	R$ 0,00
ALVISI EIRELI		R$ 23.109,00	R$ 0,00
DANIEL TRUCOLO PARMA		R$ 2.840,00	R$ 0,00
FENICIA COM. E IMPORT. DE ARTIGOS DE PRESENTES LTDA - EPP		R$ 2.308,20	R$ 0,00
GRAF-THUR IND.,COMERCIO E EDITORA LTDA		R$ 15.240,12	R$ 0,00
RODOVIARIO BEDIN LTDA - FILIAL 1		R$ 9.389,63	R$ 0,00
COLORGRAF GRAFICA E EDITORA LTDA.		R$ 0,00	R$ 31.015,47
NOVA CREDEAL INDUSTRIA DE CADERNOS S.A.		R$ 38.715,37	R$ 0,00
PIO X TRANSPORTES RODOVIARIOS EIRELI		R$ 1.827,63	R$ 0,00
BERBER IND. COM. CONFECCOES EIRELI - ME		R$ 0,00	R$ 3.290,00
BRINQUEDOS DIVPLAST LTDA ME		R$ 0,00	R$ 838,07
KEY COMERCIAL IMPORTADORA DE UTILIDADES DOMES		R$ 12.893,52	R$ 3.656,25
SARZAN IND. E COM. DE COMP. ESPORTIVOS E METALICOS LTDA.		R$ 34.848,34	R$ 33.241,67
C.R. DE SOUZA GRAMA EIRELI		R$ 0,00	R$ 9.708,78
MILK INDUSTRIA E COMERCIO DE BRINQUEDOS LTDA EPP		R$ 31.305,12	R$ 0,00
MD COMERCIO DE TOALHAS EIRELI		R$ 2.920,40	R$ 0,00
BATISTA E LEARDINI COMERCIO E CONFECCOES EIRELI		R$ 7.595,00	R$ 0,00
EXERCIT ESPORTES ARTS ESPORTIVOS LTDA		R$ 738,00	R$ 0,00
LEONARDO JUNGES BRINQUEDOS		R$ 9.542,37	R$ 0,00
ZEIN IMPORTACAO E COMERCIO EIRELI		R$ 0,00	R$ 2.867,59
CLAIR F CONTI		R$ 0,00	R$ 4.440,00
GLACE COMERCIO E BENEFICIAMENTO DE PAPEIS EIRELI		R$ 0,00	R$ 5.598,44
PROHIGI IND E COM DE PRODUTOS DE HIGIENE PESSOAL EIRELI		R$ 0,00	R$ 7.986,32
STAMPAPER IND. E COM. DE ART. DE PAP. E ESCRITORIO LTDA		R$ 5.510,73	R$ 0,00
TID IMPORTACAO E DISTRIBUICAO LTDA		R$ 0,00	R$ 11.444,12

Pref. Anajatuba-MA
Folha 935
Rúbrica

BALANÇO PATRIMONIAL

Entidade:	ASTOR STAUDT COMERCIO DE PRODUTOS EDUCATIVOS LTDA
Período da Escrituração:	01/01/2022 a 31/12/2022 — CNPJ: 91.824.383/0001-78
Número de Ordem do Livro:	11
Periodo Selecionado:	01 de Janeiro de 2022 a 31 de Dezembro de 2022

Descrição	Nota	Saldo Inicial	Saldo Final
DELO INDUSTRIA E COMERCIO LTDA		R$ 5.760,91	R$ 0,00
ADB PATCHWORK COMERCIO VAREJISTA E ATACADISTA LTDA		R$ 559,00	R$ 0,00
PLASTICOS LUIZA INDUSTRIA E COMERCIO LTDA		R$ 29.991,50	R$ 1.550,90
GATE 72 COMERCIAL IMPORTADORA E EXPORTADORA LTDA		R$ 3.068,40	R$ 0,00
EXPRESSO LEOMAR LTDA		R$ 1.344,43	R$ 0,00
CARTOFAMA EMBALAGENS LTDA.		R$ 10.808,57	R$ 0,00
LYKE COMERCIO DE MATERIAIS PARA ESCRITORIO-EIRELI		R$ 0,00	R$ 1.856,76
CAUDURO ESPORTES LTDA		R$ 15.620,74	R$ 9.996,30
COMERCIAL ZONA LIVRE LTDA		R$ 2.083,96	R$ 0,00
STAUDT E FRANCESQUETT LTDA		R$ 70.752,00	R$ 0,00
FUNDICAO FUNDMINAS LTDA		R$ 742,35	R$ 742,35
GINASTIC IND DE MOV, BRINQ E ART RECREAT		R$ 19.774,88	R$ 0,00
BLESSED PRODUTOS POPULARES LTDA		R$ 7.811,93	R$ 0,00
ACRILEX TINTAS ESPECIAIS S A		R$ 6.825,90	R$ 4.137,23
INDUSTRIA DE ALUMINIOS BELMAR LTDA		R$ 8.419,27	R$ 0,00
CARLU MANUFATURADOS EIRELI		R$ 0,00	R$ 13.459,17
GEMIR COMERCIO DE IMPRESSOS LTDA		R$ 814,80	R$ 0,00
R1 SPORTS DISTRIBUIDORA DE MATERIAL ESPO		R$ 1.991,46	R$ 0,00
GIZ SOL INDUSTRIA E COMERCIO LTDA		R$ 1.362,00	R$ 0,00
XALINGO S/A - INDUSTRIA E COMERCIO		R$ 17.758,20	R$ 0,00
IND. DE BRINQUEDOS JUNGES LTDA		R$ 3.608,40	R$ 0,00
CORTIARTE QUADROS E CORTICA LTDA		R$ 0,00	R$ 2.956,00
INDUSTRIA DE FELTROS SANTA FE S/A		R$ 36.712,00	R$ 0,00
SAO DOMINGOS S.A. INDUSTRIA GRAFICA GRAFICA SAO DOMINGOS		R$ 6.549,67	R$ 3.178,76
GITEX GASPARINI INDUSTRIA TEXTIL LTDA		R$ 0,00	R$ 619,53
THEOTO S/A INDUSTRIA E COMERCIO		R$ 1.979,40	R$ 0,00
AJGS - INDUSTRIA, COMERCIO, IMPORTACAO E EXPORTACAO EIRELI		R$ 0,00	R$ 2.779,47
FIORELLA PRODUTOS TEXTEIS LTDA		R$ 566,20	R$ 566,20

BALANÇO PATRIMONIAL

Entidade:	ASTOR STAUDT COMERCIO DE PRODUTOS EDUCATIVOS LTDA
Período da Escrituração:	01/01/2022 a 31/12/2022
CNPJ:	91.824.383/0001-78
Número de Ordem do Livro:	11
Período Selecionado:	01 de Janeiro de 2022 a 31 de Dezembro de 2022

Descrição	Nota	Saldo Inicial	Saldo Final
JSPORT INDUSTRIA TEXTIL LTDA		R$ 21.109,94	R$ 0,00
CAMBUCI SA - BA30		R$ 2.106,26	R$ 2.106,26
TERRASOL VEICULOS LTDA		R$ 59.130,76	R$ 9.463,86
ROGES ERNESTO DO NASCIMENTO		R$ 364,00	R$ 0,00
ACP MERCANTIL INDUSTRIAL LTDA		R$ 4.023,02	R$ 0,00
CARVALHO DIVERSOES E INDUSTRIA LTDA		R$ 0,00	R$ 1.000,00
CAXIAS DO SUL - EXPRESSO SAO MIGUEL S/A		R$ 2.915,04	R$ 1.665,83
DIGISERVE COMERCIO DE PRODUTOS DE TELEFONIA E INFORMATICA LT		R$ 401,85	R$ 0,00
COATS CORRENTE LTDA		R$ 1.039,32	R$ 0,00
POSTOS CHOPPAO LTDA F5		R$ 6.974,61	R$ 2.160,35
MASTERFEW INDUSTRIA E COMERCIO DE ARTIGOS ESPORTIVOS EIRELI		R$ 84.847,37	R$ 2.061,04
LORIGRAF GRAFICA E EDITORA LTDA.		R$ 1.340,00	R$ 1.041,00
LCD IND E COM DE ART DE BORRACHA LTDA		R$ 5.089,98	R$ 0,00
AMACOM COMERCIO EXTERIOR LTDA		R$ 362,66	R$ 0,00
TRANSPORTES WARTHA LTDA		R$ 5.334,67	R$ 0,00
CURITIBA - EXPRESSO SAO MIGUEL S/A		R$ 477,35	R$ 0,00
OCTO EMBALAGENS LTDA		R$ 6.873,44	R$ 0,00
OBRIGAÇÕES TRIBUTÁRIAS		R$ 340.525,32	R$ 224.227,77
IMPOSTOS E CONTRIBUIÇÕES A RECOLHER		R$ 340.525,32	R$ 224.227,77
ICMS A RECOLHER		R$ 11.020,82	R$ 28.333,15
IMPOSTO DE RENDA A RECOLHER		R$ 0,00	R$ 2.640,28
CONTRIBUIÇÃO SOCIAL A RECOLHER		R$ 0,00	R$ 2.420,88
IRRF A RECOLHER		R$ 2.840,99	R$ 1.760,56
PIS A RECOLHER		R$ 0,00	R$ 982,73
COFINS A RECOLHER		R$ 0,00	R$ 4.535,75
SIMPLES A RECOLHER		R$ 326.147,14	R$ 183.038,05
CONTRIBUIÇÃO SINDICAL A RECOLHER		R$ 516,37	R$ 516,37
OBRIGAÇÕES TRABALHISTA E PREVIDENCIÁRIA		R$ 66.235,96	R$ 72.323,59
OBRIGAÇÕES COM O PESSOAL		R$ 36.796,07	R$ 32.203,39
SALÁRIOS E ORDENADOS A PAGAR		R$ 25.082,00	R$ 19.800,00

Prof. Anajatuba-MA
Folha 937
Rúbrica

BALANÇO PATRIMONIAL

Entidade:	ASTOR STAUDT COMERCIO DE PRODUTOS EDUCATIVOS LTDA
Período da Escrituração:	01/01/2022 a 31/12/2022
CNPJ:	91.824.383/0001-78
Número de Ordem do Livro:	11
Período Selecionado:	01 de Janeiro de 2022 a 31 de Dezembro de 2022

Descrição	Nota	Saldo Inicial	Saldo Final
PRÓ-LABORE A PAGAR		R$ 4.806,07	R$ 5.442,39
HONORARIOS A PAGAR		R$ 6.908,00	R$ 6.961,00
OBRIGAÇÕES PREVIDÊNCIARIAS		R$ 2.919,41	R$ 11.003,97
INSS A RECOLHER		R$ 105,34	R$ 8.951,37
FGTS A RECOLHER		R$ 2.814,07	R$ 2.052,60
PROVISÕES		R$ 26.520,48	R$ 29.116,23
PROVISÕES PARA FÉRIAS		R$ 24.575,49	R$ 21.574,38
INSS SOBRE PROVISÕES PARA FÉRIAS		R$ 0,00	R$ 5.911,81
FGTS SOBRE PROVISÕES PARA FÉRIAS		R$ 1.944,99	R$ 1.630,04
PASSSIVO NÃO CIRCULANTE		R$ 296.303,60	R$ 884.824,90
EMPRÉSTIMOS E FINANCIAMENTOS		R$ 0,00	R$ 398.518,51
FINANCIAMENTOS		R$ 0,00	R$ 398.518,51
BANRISUL S/A - PRONAMPE - LP		R$ 0,00	R$ 189.285,71
AYMORE FINANCIAMENTOS - LP		R$ 0,00	R$ 209.232,80
OBRIGADÇÕES TRIBUTÁRIAS		R$ 293.429,43	R$ 483.432,22
IMPOSTOS E CONTRUBIÇÕES A RECOLHER		R$ 293.429,43	R$ 483.432,22
PARCELAMENTO SIMPLES NACIONAL		R$ 293.429,43	R$ 483.432,22
OUTRAS OBRIGAÇÕES		R$ 2.874,17	R$ 2.874,17
OBRIGAÇÕES DE CONSORCIO		R$ 2.874,17	R$ 2.874,17
CONSORCIO BANRISUL A PAGAR		R$ 2.874,17	R$ 2.874,17
PATRIMÔNIO LÍQUIDO		R$ 473.416,25	R$ 495.542,29
CAPITAL SOCIAL		R$ 105.000,00	R$ 105.000,00
CAPITAL SUBSCRITO		R$ 105.000,00	R$ 105.000,00
CAPITAL SOCIAL		R$ 105.000,00	R$ 105.000,00
LUCROS OU PREJUÍZOS ACUMULADOS		R$ 368.416,25	R$ 390.542,29
LUCROS OU PREJUÍZOS ACUMULADOS		R$ 368.416,25	R$ 390.542,29
LUCROS ACUMULADOS		R$ 368.416,25	R$ 390.542,29

Empresa: ASTOR STAUDT COMERCIO DE PRODUTOS EDUCATIVOS LTDA
C.N.P.J.: 91.824.383/0001-78
Período: Insc. Junta Comercial: 43209416853 Data: 26/01/1988
01/01/2022 - 31/12/2022

Folha: 0000
Número Livro: 11

DEMONSTRAÇÃO DOS FLUXOS DE CAIXA PELO MÉTODO INDIRETO EM
31 DE DEZEMBRO DE 2022

	2022	2021
ATIVIDADES OPERACIONAIS		
Resultado do período	22.126,04	28.060,35
Depreciação e amortização	106.227,04	52.478,31
LUCRO OPERACIONAL BRUTO ANTES DAS MUDANÇAS NO CAPITAL DE GIRO	128.353,08	80.538,66
(Aumento) Redução em contas a receber e outros	80.974,15	(666.182,58)
(Aumento) Redução nos estoques	(203.195,25)	118.818,30
Aumento (Redução) em fornecedores	(603.291,04)	720.651,32
Aumento (Redução) em contas a pagar e provisões	79.792,87	17.228,31
CAIXA PROVENIENTE DAS OPERAÇÕES	(517.366,19)	271.054,01
FLUXO DE CAIXA ANTES DOS ITENS EXTRAORDINÁRIOS	(517.366,19)	271.054,01
CAIXA LÍQUIDO PROVENIENTE DAS ATIVIDADES OPERACIONAIS	(517.366,19)	271.054,01
ATIVIDADES DE INVESTIMENTO		
Compras de imobilizado	(382.770,00)	0,00
Aquisição de ações/cotas	107,92	0,00
CAIXA LÍQUIDO USADO NAS ATIVIDADES DE INVESTIMENTOS	(382.662,08)	0,00
ATIVIDADES DE FINANCIAMENTO		
Pagamentos de lucros e dividendos	0,00	(200.000,00)
Empréstimos tomados	636.209,05	0,00
CAIXA LÍQUIDO GERADO PELAS ATIVIDADES DE FINANCIAMENTOS	636.209,05	(200.000,00)
Redução nas Disponibilidades	(263.819,22)	71.054,01
DISPONIBILIDADES - NO INÍCIO DO PERÍODO	367.155,02	296.101,01
DISPONIBILIDADES - NO FINAL DO PERÍODO	103.335,80	367.155,02

FELIZ, 31 de Dezembro de 2022

Sistema licenciado para NEURI MIGUEL STEFFEN

DEMONSTRAÇÃO DAS MUTAÇÕES DO PATRIMÔNIO LÍQUIDO

Entidade:	ASTOR STAUDT COMERCIO DE PRODUTOS EDUCATIVOS LTDA				
Período da Escrituração:	01/01/2022 a 31/12/2022	CNP	91.824.383/0001-78	Número de Ordem do Livro:	11
Período Selecionado:	01 de Janeiro de 2022 a 31 de Dezembro de 2022				

Histórico	Código de Aglutinação das Contas de Patrimônio Líquido			Total (R$)
	CAPITAL SOCIAL (R$)	LUCROS ACUMULADOS (R$)	RESULTADO DO EXERCÍCIO EM CURSO (R$)	
Saldo Inicial em 01.01.2022	105.000,00	368.416,25	0,00	473.416,25
Lucro Líquido		22.126,04		22.126,04
Saldo Final em 31.12.2022	105.000,00	390.542,29	0,00	495.542,29
Notas				

Pref. Agrolândia-MA
Folha 139
Rubrica

Pref. Anajatuba-MA
Folha 940
Rúbrica

DEMONSTRAÇÃO DE RESULTADO DO EXERCÍCIO

Entidade:	ASTOR STAUDT COMERCIO DE PRODUTOS EDUCATIVOS LTDA
Período da Escrituração:	01/01/2022 a 31/12/2022
CNPJ:	91.824.383/0001-78
Número de Ordem do Livro:	11
Período Selecionado:	01 de Janeiro de 2022 a 31 de Dezembro de 2022

Descrição	Nota	Saldo anterior	Saldo atual
RECEITA BRUTA		R$ 4.314.729,98	R$ 7.859.270,66
VENDA DE MERCADORIAS		R$ 4.311.630,98	R$ 7.844.981,66
SERVIÇOS PRESTADOS		R$ 3.099,00	R$ 14.289,00
(-) DEDUÇÕES		R$ (1.047.689,57)	R$ (2.922.583,95)
(-) (-) DEVOLUÇÃO DE VENDA DE MERCADORIAS		R$ (736.625,28)	R$ (1.668.568,39)
(-) (-) ICMS		R$ (0,00)	R$ (303.052,97)
(-) (-) ISS		R$ (0,00)	R$ (714,45)
(-) (-) COFINS		R$ (0,00)	R$ (5.213,79)
(-) (-) PIS		R$ (0,00)	R$ (1.129,60)
(-) (-) CONTRIBUIÇÃO SOCIAL		R$ (0,00)	R$ (2.420,88)
(-) (-) IMPOSTO DE RENDA		R$ (0,00)	R$ (2.689,87)
(-) (-) SIMPLES		R$ (276.936,98)	R$ (908.415,34)
(-) (-) DIFERENCIA DE ALIQUOTA - ICMS		R$ (34.127,31)	R$ (30.378,66)
RECEITA LÍQUIDA		R$ 3.267.040,41	R$ 4.936.686,71
(-) CMV		R$ (2.386.019,44)	R$ (3.830.984,74)
(-) ESTOQUE INICIAL		R$ (716.981,45)	R$ (1.310.706,15)
(-) COMPRAS DE MERCADORIAS		R$ (2.267.201,14)	R$ (4.217.660,53)
(-) ICMS S/COMPRAS		R$ 0,00	R$ 183.480,54
(-) ESTOQUE FINAL		R$ 598.163,15	R$ 1.513.901,40
LUCRO BRUTO		R$ 881.020,97	R$ 1.105.701,97
DESPESAS OPERACIONAIS		R$ 881.020,97	R$ 1.105.701,97
(-) DESPESAS ADMINISTRATIVAS		R$ (839.173,57)	R$ (1.024.111,46)
(-) SALÁRIOS E ORDENADOS		R$ (223.312,23)	R$ (256.622,87)
(-) PRÓ-LABORE		R$ (73.212,72)	R$ (74.198,88)
(-) 13º SALÁRIO		R$ (21.379,86)	R$ (18.979,98)
(-) FÉRIAS		R$ (30.469,05)	R$ (31.443,74)
(-) INSS		R$ (0,00)	R$ (22.310,54)
(-) FGTS		R$ (20.115,05)	R$ (22.661,30)
INDENIZAÇÕES E AVISO PRÉVIO		R$ 0,00	R$ 10.371,21
(-) TELEFONE		R$ (0,00)	R$ (73,23)
(-) ASSISTÊNCIA CONTÁBIL		R$ (6.865,00)	R$ (8.290,00)
(-) SERVIÇOS PRESTADOS POR TERCEIROS		R$ (12.680,74)	R$ (38.774,58)
(-) DEPRECIAÇÕES E AMORTIZAÇÕES		R$ (52.478,31)	R$ (106.227,04)

Este documento é parte integrante de escrituração cuja autenticação se comprova pelo recibo de número 16.EB.CC.1B.9B.E0.D0.50.66.36.2E.97.2F.00.C5.FA.B7.6F.65.AD-4, nos termos do Decreto nº 8.683/2016.

Este relatório foi gerado pelo Sistema Público de Escrituração Digital – Sped

Versão 10.1.1 do Visualizador

Pref. Anajatuba-MA
Folha 141
Rúbrica

DEMONSTRAÇÃO DE RESULTADO DO EXERCÍCIO

Entidade:	ASTOR STAUDT COMERCIO DE PRODUTOS EDUCATIVOS LTDA		
Período da Escrituração:	01/01/2022 a 31/12/2022	CNPJ:	91.824.383/0001-78
Número de Ordem do Livro:	11		
Período Selecionado:	01 de Janeiro de 2022 a 31 de Dezembro de 2022		

Descrição	Nota	Saldo anterior	Saldo atual
(-) MATERIAL DE CONSUMO		R$ (31.058,06)	R$ (25.167,65)
(-) COMBUSTÍVEL		R$ (37.687,11)	R$ (19.707,63)
(-) FRETES E CARRETOS		R$ (312.149,96)	R$ (401.103,48)
(-) MULTAS DE MORA		R$ (17.765,48)	R$ (8.921,75)
RECEITAS FINANCEIRAS		R$ 593,31	R$ 4.276,82
JUROS ATIVOS (OUTROS)		R$ 593,31	R$ 895,90
DESCONTOS FINANCEIROS OBITIDOS		R$ 0,00	R$ 3.305,27
MULTA		R$ 0,00	R$ 75,65
(-) DESPESAS FINANCEIRAS		R$ (14.380,36)	R$ (63.741,29)
(-) DESCONTO CONCEDIDOS		R$ (2.136,48)	R$ (3.860,30)
(-) JUROS DE MORA		R$ (12.243,88)	R$ (11.678,83)
(-) JUROS SOBRE EMPRÉSTIMOS E FINANCIAMENTOS		R$ (0,00)	R$ (47.798,61)
(-) DESPESAS BANCARIAS		R$ (0,00)	R$ (403,55)
RESULTADO OPERACIONAL		R$ 28.060,35	R$ 22.126,04
RESULTADO ANTES DO IR E CSL		R$ 28.060,35	R$ 22.126,04
RESULTADO DO EXECÍCIO		R$ 28.060,35	R$ 22.126,04
LUCRO LÍQUIDO DO EXERCÍCIO		R$ 28.060,35	R$ 22.126,04

Pref. Apalatuba - MA
Folha 942
Folha: 0000
Número livro: 0011

Empresa: **ASTOR STAUDT COMERCIO DE PRODUTOS EDUCATIVOS LTDA**
CNPJ: 91.824.383/0001-78
Insc. Junta Comercial: 43209416853 Data: 26/01/1988

NOTAS EXPLICATIVAS RELATIVAS ÀS DEMONSTRAÇÕES FINANCEIRAS DIVULGADAS EM 31/12/2022 (VALORES EM R$ 1,00)

1) CONTEXTO OPERACIONAL
A empresa ASTOR STAUDT COMERCIO DE PRODUTOS EDUCATIVOS EIRELI é uma empresa Eireli, com objeto social definido pela sua atividade principal de Comercio Varejista de Artigos de Papelaria, CNPJ 91.824.383/0001-78.
A empresa ASTOR STAUDT COMERCIO DE PRODUTOS EDUCATIVOS EIRELI atua no Estado do Rio Grande do Sul e sua sede localiza-se na TV UM, nº 83, VRS 452 – Arroio Feliz, Feliz – RS.

2) ELABORAÇÃO E APRESENTAÇÃO DAS DEMONSTRAÇÕES CONTÁBEIS.
As Demonstrações Contábeis foram elaboradas em conformidade com as práticas contábeis adotadas no Brasil de acordo com a Resolução CFC 1.418 de 2012 que aprovou a Interpretação Técnica ITG 1.000 – Modelo Contábil para Microempresa e Empresa de Pequeno Porte.
2.1) Balanço Patrimonial e demais Demonstrações
Os registros contábeis estão de acordo com as Normas Brasileiras de Contabilidade aplicáveis às empresas em geral, com observância, no que for permitido, da convergência às Normas Internacionais de Contabilidade, instituída pela Lei 11.638/2007, Lei 11.941/2009 e Resolução CFC 1.255 de 2009.
As Demonstrações Contábeis levantadas em 31 de dezembro de 2022 foram apresentadas com a informação dos saldos do Período Contábil anterior para fins de comparabilidade.

3) RESUMO DAS PRINCIPAIS PRÁTICAS CONTÁBEIS
As principais práticas contábeis adotada pela empresa ASTOR STAUDT COMERCIO DE PRODUTOS EDUCATIVOS EIRELI ME na elaboração das demonstrações contábeis foram:
a) Operação com Moeda Estrangeira
A moeda funcional da empresa ASTOR STAUDT COMERCIO DE PRODUTOS EDUCATIVOS EIRELI é o real.
b) Instrumentos Financeiros Básicos.
As disponibilidades, as contas a receber, as aplicações financeiras, as obrigações com fornecedores, as contas a pagar, os empréstimos e financiamentos e outras obrigações a pagar, foram reconhecidos pelo se valor recuperável (valor justo), sendo as operações vinculadas a disposições legais ou contratuais atualizadas com base nos índices previstos e reconhecidos no resultado.
b.1) O prazo médio de recebimento e pagamento de clientes e fornecedores é de 60 dias.
b.2) Não existe créditos passiveis de liquidação duvidosa.
b.3) A Conta Caixa é composta por dinheiro em espécie e cheques Pré-datados.
c) Estoques
Os estoques são avaliados com base no seguinte sistema:
Os estoques são avaliados com base no valor das últimas compras.
d) Despesas Antecipadas
As despesas antecipadas são registradas no Ativo Circulante e Não Circulante, e apropriadas mensalmente no resultado, pelo regime de competência.
e) Regime de Escrituração Contábil
Foi adotado o regime de competência pêra o registro das mutações patrimoniais. A aplicação desse regime implica no reconhecimento ou pagamento, quanto se correlacionarem.
f) Investimentos
Os investimentos mantidos em outras sociedades foram avaliados pelo custo de aquisição, e não foi efetuado provisão para perdas por não existirem indícios.
g) Imobilizado
As contas classificadas no Ativo Não-Circulante Imobilizado foram reconhecidas pelo seu Custo Histórico, corrigido monetariamente até 31/12/1995, deduzido da respectiva Depreciação Acumulada. Os encargos de depreciação, amortização e exaustão foram calculados pelo Método Linear, mediante a aplicação de taxas permitidas pela Secretaria da Receita Federal do Brasil (IN SRFB 162 de 1998) que levam em conta o prazo de vida útil econômica dos bens.
A Resolução CFC 1.418 de 2012, item 20, requer que seja realizada análise para medição da recuperabilidade dos itens integrantes do Imobilizado e sempre que houver indício de perda, reconhecer essa irrecuperabilidade no resultado. A empresa avaliou os itens do Imobilizado e não identificou perdas a serem registradas por valor realizável menor do que o valor contábil.
A ASTOR STAUDT COMERCIO DE PRODUTOS EDUCATIVOS EIRELI procedeu à depreciação dos Imobilizados pelas taxas permitidas pela Secretaria da Receita Federal do Brasil (IN SRFB 162 de 1998), ficando claro que seu custo histórico revela-se inferior ao valor recuperável, devido a isso não efetuou qualquer ajuste para reconhecimento de perda.
I) Provisão para Contingências
Foram reconhecidas considerando-se o provável risco de perda de ações judiciais ou recursos administrativos, com ou sem depósito judicial.

Feliz – RS / 31 DE DEZEMBRO DE 2022.

Pref. Apajatuba - MA
Folha 943
Rúbrica

MINISTÉRIO DA FAZENDA
SECRETARIA DA RECEITA FEDERAL DO BRASIL
SISTEMA PÚBLICO DE ESCRITURAÇÃO DIGITAL – Sped Versão: 10.1.1

RECIBO DE ENTREGA DE ESCRITURAÇÃO CONTÁBIL DIGITAL

IDENTIFICAÇÃO DO TITULAR DA ESCRITURAÇÃO

NIRE	CNPJ	
43209416853	91.824.383/0001-78	
NOME EMPRESARIAL		
ASTOR STAUDT COMERCIO DE PRODUTOS EDUCATIVOS LTDA		

IDENTIFICAÇÃO DA ESCRITURAÇÃO

FORMA DA ESCRITURAÇÃO CONTÁBIL	PERÍODO DA ESCRITURAÇÃO
Livro Diário (Completo - sem escrituração Auxiliar)	01/01/2022 a 31/12/2022
NATUREZA DO LIVRO	**NÚMERO DO LIVRO**
Livro Diario	11
IDENTIFICAÇÃO DO ARQUIVO (HASH)	
16.EB.CC.1B.9B.E0.D0.50.66.36.2E.97.2F.00.C5.FA.B7.6F.65.AD	

ESTE LIVRO FOI ASSINADO COM OS SEGUINTES CERTIFICADOS DIGITAIS:

QUALIFICAÇÃO DO SIGNATARIO	CPF/CNPJ	NOME	Nº SÉRIE DO CERTIFICADO	VALIDADE	RESPONSÁVEL LEGAL
Pessoa jurídica (e-CNPJ ou e-PJ)	91824383000178	ASTOR STAUDT COMERCIO DE PRODUTOS EDUCATIVOS LTDA:91824383000178	610215446657661830996557107924645500057	27/10/2022 a 27/10/2023	Sim
contador	00190455063	LETICIA MARIA CHASSOT:00190455063	858052060406597524 8	21/07/2022 a 21/07/2023	Não

NÚMERO DO RECIBO:

16.EB.CC.1B.9B.E0.D0.50.66.36.2E.97.
2F.00.C5.FA.B7.6F.65.AD-4

Escrituração recebida via Internet
pelo Agente Receptor SERPRO

em 31/03/2023 às 17:55:26

8F.C0.48.A5.C0.F3.F2.98
F0.00.E9.77.35.A2.7D.9A

Considera-se autenticado o livro contábil a que se refere este recibo, dispensando-se a autenticação de que trata o art. 39 da Lei nº 8.934/1994. Este recibo comprova a autenticação.

BASE LEGAL: Decreto nº 1.800/1996, com a alteração do Decreto nº 8.683/2016, e arts. 39, 39-A, 39-B da Lei nº 8.934/1994 com a alteração da Lei Complementar nº 1247/2014.

Termo de Abertura

Dados da empresa					
Nome Empresarial:					
ASTOR STAUDT COMERCIO DE PRODUTOS EDUCATIVOS LTDA					
NIRE:	4320941685-3	CNPJ:	91.824.383/0001-78	NIRE Anterior:	4360037446-2
Nome Anterior:					
ASTOR STAUDT COMERCIO DE PRODUTOS EDUCATIVOS EIRELI					
Município:	FELIZ			UF:	RIO GRANDE DO SUL
Inscrição	0470023171		Inscrição Municipal:		
Data do ato constitutivo em Junta Comercial:			26/01/1988		

Dados do Livro			
Finalidade:	DIARIO		
lúmero de ordem:	11	Quantidade de páginas:	1130
Data	30/03/2023		

Assinante(s)			
CPF	Nome	Função	CRC
550.451.700-15	ASTOR STAUDT	Administrador	
001.904.550-63	LETICIA MARIA CHASSOT	Contador	RS-85826

Junta Comercial do Estado do Rio Grande Do Sul
Este Livro foi protocolado sob o nº 23/100.934-8 no dia 30/03/2023. Os dados de autenticação estão contidos no Termo de Autenticação que deverá ser validado conforme informações constantes do mesmo.

Empresa: **ASTOR STAUDT COMERCIO DE PRODUTOS EDUCATIVOS LTDA**
C.N.P.J.: 91.824.383/0001-78
Insc. Junta Comercial: 43209416853 Data: 26/01/1988
Endereço: TRAVESSA UM, 83, VRS 452, ARROIO FELIZ, FELIZ/RS, CEP 95770-000
Período: 01/01/2022 a 31/12/2022
Balanço encerrado em: 31/12/2022

Folha: 1119
Número livro: 0011

BALANÇO PATRIMONIAL

Código	Classificação	Descrição	Nota Explicativa	2022	2021
				31/12/2022	31/12/2021
1	**1**	**ATIVO**		**2.232.655,03D**	**2.097.818,11D**
2	**1.1**	**ATIVO CIRCULANTE**		**1.897.303,32D**	**2.038.400,66D**
3	**1.1.1**	**DISPONIVEL**		**124.910,30D**	**388.359,59D**
4	**1.1.1.01**	**CAIXA**		**103.335,80D**	**367.155,02D**
5	1.1.1.01.001	CAIXA GERAL		103.335,80D	367.155,02D
7	**1.1.1.02**	**BANCOS CONTA MOVIMENTO**		**173,64D**	**803,71D**
8	1.1.1.02.001	BANCO BANRISUL SA		5,63C	0,00
9	1.1.1.02.002	CAIXA ECONOMICA FEDERAL		166,17D	741,41D
30622	1.1.1.02.003	BANCO SICREDI		0,00	31,84D
632	1.1.1.02.004	BANCO DO BRASIL SA		13,10D	30,46D
10	**1.1.1.03**	**APLICAÇÕES FINANCEIRAS LIQUIDEZ IMEDIATA**		**21.400,86D**	**20.400,86D**
11	1.1.1.03.001	CAPITALIZAÇÃO BANRISUL		21.400,86D	20.400,86D
12	**1.1.2**	**CLIENTES**		**963.207,49D**	**1.047.839,43D**
13	**1.1.2.01**	**DUPLICATAS A RECEBER**		**963.207,49D**	**1.047.839,43D**
18	**1.1.3**	**OUTROS CRÉDITOS**		**7.827,13D**	**4.038,49D**
28	**1.1.3.08**	**TRIBUTOS A RECUPERAR/COMPENSAR**		**7.827,13D**	**4.038,49D**
34	1.1.3.08.006	TRIBUTOS PAGOS A MAIOR OU INDEVIDAMENTE		3.096,53D	3.096,53D
38	1.1.3.08.010	INSS A COMPENSAR		4.730,60D	941,96D
53	**1.1.5**	**ESTOQUE**		**801.358,40D**	**598.163,15D**
54	**1.1.5.01**	**MERCADORIAS, PRODUTOS E INSUMOS**		**801.358,40D**	**598.163,15D**
55	1.1.5.01.001	MERCADORIAS PARA REVENDA		801.358,40D	598.163,15D
69	**1.2**	**ATIVO NÃO CIRCULANTE**		**335.351,71D**	**59.417,45D**
88	**1.2.3**	**INVESTIMENTOS**		**0,00**	**608,70D**
95	**1.2.3.02**	**CONSORCIOS**		**0,00**	**500,78D**
629	1.2.3.02.001	FUNDOS DE RESERVA		0,00	500,78D
96	**1.2.3.03**	**OUTRAS PARTICIPAÇÕES SOCIETÁRIAS**		**0,00**	**107,92D**
30621	1.2.3.03.001	BANCO SICREDI SA - CTA CAPITAL		0,00	107,92D
111	**1.2.4**	**IMOBILIZADO**		**335.351,71D**	**58.808,75D**
112	**1.2.4.01**	**IMOBILIZADO**		**710.010,79D**	**327.240,79D**
121	1.2.4.01.006	VEÍCULOS		710.010,79D	327.240,79D
125	**1.2.4.09**	**(-) DEPRECIAÇÕES, AMORT. E EXAUS. ACUMUL**		**374.659,08C**	**268.432,04C**
129	1.2.4.09.004	(-) DEPRECIAÇÕES DE VEICULOS		374.659,08C	268.432,04C
149	**2**	**PASSIVO**		**2.232.655,03C**	**2.097.818,11C**
150	**2.1**	**PASSIVO CIRCULANTE**		**852.287,84C**	**1.328.098,26C**
382	**2.1.1**	**EMPRÉSTIMOS E FINANCIAMENTOS**		**237.716,91C**	**26,37C**
151	**2.1.1.01**	**EMPRESTIMOS**		**144.724,59C**	**26,37C**
240	2.1.1.01.002	EMPRESTIMO BANCO BANRISUL - BBH		66.126,80C	0,00
31175	2.1.1.01.005	BANCO BANRISUL - PRONAMPE		78.597,79C	26,37C
154	**2.1.1.03**	**FINANCIAMENTOS**		**92.992,32C**	**0,00**
155	2.1.1.03.001	AYMORE FINANCIAMENTOS		92.992,32C	0,00

Continua

FELIZ, 31 de Dezembro de 2022

Sistema licenciado para NEURI MIGUEL STEFFEN

Junta Comercial do Estado do Rio Grande Do Sul
Este Livro foi protocolado sob o nº 23/100.934-8 no dia 30/03/2023. Os dados de autenticação estão contidos no Termo de Autenticação que deverá ser validado conforme informações constantes do mesmo.

Pref. Anajatuba/MA
Folha 946
Rúbrica
Folha: 1120
Número livro: 0011

Empresa: **ASTOR STAUDT COMERCIO DE PRODUTOS EDUCATIVOS LTDA**
C.N.P.J.: 91.824.383/0001-78
Insc. Junta Comercial: 43209416853 Data: 26/01/1988
Endereço: TRAVESSA UM, 83, VRS 452, ARROIO FELIZ, FELIZ/RS, CEP 95770-000
Período: 01/01/2022 a 31/12/2022
Balanço encerrado em: 31/12/2022

BALANÇO PATRIMONIAL

Código	Classificação	Descrição	Nota Explicativa	2022	2021
				31/12/2022	31/12/2021
164	**2.1.3**	**FORNECEDORES**		**318.019,57C**	**921.310,61C**
165	**2.1.3.01**	**FORNCEDORES**		**318.019,57C**	**921.310,61C**
169	**2.1.4**	**OBRIGAÇÕES TRIBUTÁRIAS**		**224.227,77C**	**340.525,32C**
170	**2.1.4.01**	**IMPOSTOS E CONTRIBUIÇÕES A RECOLHER**		**224.227,77C**	**340.525,32C**
172	2.1.4.01.002	ICMS A RECOLHER		28.333,15C	11.020,82C
176	2.1.4.01.006	IMPOSTO DE RENDA A RECOLHER		2.640,28C	0,00
177	2.1.4.01.007	CONTRIBUIÇÃO SOCIAL A RECOLHER		2.420,88C	0,00
178	2.1.4.01.008	IRRF A RECOLHER		1.760,56C	2.840,99C
179	2.1.4.01.009	PIS A RECOLHER		982,73C	0,00
180	2.1.4.01.010	COFINS A RECOLHER		4.535,75C	0,00
479	2.1.4.01.015	SIMPLES A RECOLHER		183.038,05C	326.147,14C
491	2.1.4.01.023	CONTRIBUIÇÃO SINDICAL A RECOLHER		516,37C	516,37C
185	**2.1.5**	**OBRIGAÇÕES TRABALHISTA E PREVIDENCIÁRIA**		**72.323,59C**	**66.235,96C**
186	**2.1.5.01**	**OBRIGAÇÕES COM O PESSOAL**		**32.203,39C**	**36.796,07C**
187	2.1.5.01.001	SALÁRIOS E ORDENADOS A PAGAR		19.800,00C	25.082,00C
188	2.1.5.01.002	PRÓ-LABORE A PAGAR		5.442,39C	4.806,07C
189	2.1.5.01.003	HONORARIOS A PAGAR		6.961,00C	6.908,00C
190	**2.1.5.02**	**OBRIGAÇÕES PREVIDÊNCIARIAS**		**11.003,97C**	**2.919,41C**
191	2.1.5.02.001	INSS A RECOLHER		8.951,37C	105,34C
192	2.1.5.02.002	FGTS A RECOLHER		2.052,60C	2.814,07C
193	**2.1.5.03**	**PROVISÕES**		**29.116,23C**	**26.520,48C**
194	2.1.5.03.001	PROVISÕES PARA FÉRIAS		21.574,38C	24.575,49C
196	2.1.5.03.003	INSS SOBRE PROVISÕES PARA FÉRIAS		5.911,81C	0,00
198	2.1.5.03.005	FGTS SOBRE PROVISÕES PARA FÉRIAS		1.630,04C	1.944,99C
217	**2.2**	**PASSSIVO NÃO CIRCULANTE**		**884.824,90C**	**296.303,60C**
218	**2.2.1**	**EMPRÉSTIMOS E FINANCIAMENTOS**		**398.518,51C**	**0,00**
221	**2.2.1.03**	**FINANCIAMENTOS**		**398.518,51C**	**0,00**
222	2.2.1.03.001	BANRISUL S/A - PRONAMPE - LP		189.285,71C	0,00
223	2.2.1.03.002	AYMORE FINANCIAMENTOS - LP		209.232,80C	0,00
232	**2.2.3**	**OBRIGADÇÕES TRIBUTÁRIAS**		**483.432,22C**	**293.429,43C**
233	**2.2.3.01**	**IMPOSTOS E CONTRUBIÇÕES A RECOLHER**		**483.432,22C**	**293.429,43C**
626	2.2.3.01.003	PARCELAMENTO SIMPLES NACIONAL		483.432,22C	293.429,43C
236	**2.2.4**	**OUTRAS OBRIGAÇÕES**		**2.874,17C**	**2.874,17C**
627	**2.2.4.02**	**OBRIGAÇÕES DE CONSORCIO**		**2.874,17C**	**2.874,17C**
628	2.2.4.02.001	CONSORCIO BANRISUL A PAGAR		2.874,17C	2.874,17C
242	**2.4**	**PATRIMÔNIO LÍQUIDO**		**495.542,29C**	**473.416,25C**
243	**2.4.1**	**CAPITAL SOCIAL**		**105.000,00C**	**105.000,00C**
244	**2.4.1.01**	**CAPITAL SUBSCRITO**		**105.000,00C**	**105.000,00C**
245	2.4.1.01.001	CAPITAL SOCIAL		105.000,00C	105.000,00C
264	**2.4.3**	**LUCROS OU PREJUÍZOS ACUMULADOS**		**390.542,29C**	**368.416,25C**
265	**2.4.3.01**	**LUCROS OU PREJUÍZOS ACUMULADOS**		**390.542,29C**	**368.416,25C**

Continua

FELIZ, 31 de Dezembro de 2022

Sistema licenciado para NEURI MIGUEL STEFFEN

Junta Comercial do Estado do Rio Grande Do Sul
Este Livro foi protocolado sob o nº 23/100.934-8 no dia 30/03/2023. Os dados de autenticação estão contidos no Termo de Autenticação que deverá ser validado conforme informações constantes do mesmo.

Pref. Anajatuba-MA
Folha 947
Rúbrica

Empresa: **ASTOR STAUDT COMERCIO DE PRODUTOS EDUCATIVOS LTDA**
C.N.P.J.: 91.824.383/0001-78
Insc. Junta Comercial: 43209416853 Data: 26/01/1988
Endereço: TRAVESSA UM, 83, VRS 452, ARROIO FELIZ, FELIZ/RS, CEP 95770-000
Período: 01/01/2022 a 31/12/2022
Balanço encerrado em: 31/12/2022

Folha: 1121
Número livro: 0011

BALANÇO PATRIMONIAL

Código	Classificação	Descrição	Nota Explicativa	2022	2021
				31/12/2022	31/12/2021
266	2.4.3.01.001	LUCROS ACUMULADOS		390.542,29C	368.416,25C

RECONHECEMOS A EXATIDÃO DO PRESENTE BALANÇO PATRIMONIAL ENCERRADO EM 31/12/2022 TOTALIZANDO NO ATIVO E PASSIVO: R$ 2.232.655,03 (dois milhões duzentos e trinta e dois mil seiscentos e cinquenta e cinco reais e três centavos)

- Ressalvando que a responsabilidade do profissional contabilista, fica restrita apenas ao aspecto meramente técnico desde que reconhecidamente operou com elementos dados e comprovantes fornecidos pela gerência da firma que se responsabiliza pela sua exatidão e veracidade, bem como pelos estoques consderados levantados pela referida gerência e sob sua total e exclusiva responsabilidade.

FELIZ, 31 de Dezembro de 2022

Sistema licenciado para NEURI MIGUEL STEFFEN

Junta Comercial do Estado do Rio Grande Do Sul
Este Livro foi protocolado sob o nº 23/100.934-8 no dia 30/03/2023. Os dados de autenticação estão contidos no Termo de Autenticação que deverá ser validado conforme informações constantes do mesmo.

Pref. Anajatuba-MA
Folha 948
Rúbrica

Empresa: **ASTOR STAUDT COMERCIO DE PRODUTOS EDUCATIVOS LTDA**
C.N.P.J.: 91.824.383/0001-78
Insc. Junta Comercial: 43209416853 Data: 26/01/1988
Endereço: TRAVESSA UM, 83, VRS 452, ARROIO FELIZ, FELIZ/RS, CEP 95770-000
Período: 01/01/2022 - 31/12/2022

Folha: 1122
Número livro: 0011

DEMONSTRAÇÃO DO RESULTADO DO EXERCÍCIO EM 31/12/2022

Descrição	2022	2021
RECEITA BRUTA	**7.859.270,66**	**4.314.729,98**
VENDA DE MERCADORIAS	7.844.981,66	4.311.630,98
SERVIÇOS PRESTADOS	14.289,00	3.099,00
DEDUÇÕES	**(2.922.583,95)**	**(1.047.689,57)**
(-) DEVOLUÇÃO DE VENDA DE MERCADORIAS	(1.668.568,39)	(736.625,28)
(-) ICMS	(303.052,97)	0,00
(-) ISS	(714,45)	0,00
(-) COFINS	(5.213,79)	0,00
(-) PIS	(1.129,60)	0,00
(-) CONTRIBUIÇÃO SOCIAL	(2.420,88)	0,00
(-) IMPOSTO DE RENDA	(2.689,87)	0,00
(-) SIMPLES	(908.415,34)	(276.936,98)
(-) DIFERENCIA DE ALIQUOTA - ICMS	(30.378,66)	(34.127,31)
RECEITA LÍQUIDA	**4.936.686,71**	**3.267.040,41**
CMV	**(3.830.984,74)**	**(2.386.019,44)**
ESTOQUE INICIAL	(1.310.706,15)	(716.981,45)
COMPRAS DE MERCADORIAS	(4.217.660,53)	(2.267.201,14)
(-) ICMS S/COMPRAS	183.480,54	0,00
(-) ESTOQUE FINAL	1.513.901,40	598.163,15
LUCRO BRUTO	**1.105.701,97**	**881.020,97**
DESPESAS OPERACIONAIS	**1.105.701,97**	**881.020,97**
DESPESAS ADMINISTRATIVAS	**(1.024.111,46)**	**(839.173,57)**
SALÁRIOS E ORDENADOS	(256.622,87)	(223.312,23)
PRÓ-LABORE	(74.198,88)	(73.212,72)
13º SALÁRIO	(18.979,98)	(21.379,86)
FÉRIAS	(31.443,74)	(30.469,05)
INSS	(22.310,54)	0,00
FGTS	(22.661,30)	(20.115,05)
INDENIZAÇÕES E AVISO PRÉVIO	10.371,21	0,00
TELEFONE	(73,23)	0,00
ASSISTÊNCIA CONTÁBIL	(8.290,00)	(6.865,00)
SERVIÇOS PRESTADOS POR TERCEIROS	(38.774,58)	(12.680,74)
DEPRECIAÇÕES E AMORTIZAÇÕES	(106.227,04)	(52.478,31)
MATERIAL DE CONSUMO	(25.167,65)	(31.058,06)
COMBUSTÍVEL	(19.707,63)	(37.687,11)
FRETES E CARRETOS	(401.103,48)	(312.149,96)
MULTAS DE MORA	(8.921,75)	(17.765,48)
CEITAS FINANCEIRAS	**4.276,82**	**593,31**
JUROS ATIVOS (OUTROS)	895,90	593,31
DESCONTOS FINANCEIROS OBITIDOS	3.305,27	0,00
MULTA	75,65	0,00
DESPESAS FINANCEIRAS	**(63.741,29)**	**(14.380,36)**
DESCONTO CONCEDIDOS	(3.860,30)	(2.136,48)
JUROS DE MORA	(11.678,83)	(12.243,88)
JUROS SOBRE EMPRÉSTIMOS E FINANCIAMENTOS	(47.798,61)	0,00
DESPESAS BANCARIAS	(403,55)	0,00
RESULTADO OPERACIONAL	**22.126,04**	**28.060,35**
RESULTADO ANTES DO IR E CSL	**22.126,04**	**28.060,35**

Continua

FELIZ, 31 de Dezembro de 2022

Sistema licenciado para NEURI MIGUEL STEFFEN

Junta Comercial do Estado do Rio Grande Do Sul
Este Livro foi protocolado sob o nº 23/100.934-8 no dia 30/03/2023. Os dados de autenticação estão contidos no Termo de Autenticação que deverá ser validado conforme informações constantes do mesmo.

Pref. Anajatuba-MA
Folha 909
Rúbrica

Empresa: **ASTOR STAUDT COMERCIO DE PRODUTOS EDUCATIVOS LTDA**
C.N.P.J.: 91.824.383/0001-78
Insc. Junta Comercial: 43209416853 Data: 26/01/1988
Endereço: TRAVESSA UM, 83, VRS 452, ARROIO FELIZ, FELIZ/RS, CEP 95770-000
Período: 01/01/2022 - 31/12/2022

Folha: 1123
Número livro: 0011

DEMONSTRAÇÃO DO RESULTADO DO EXERCÍCIO EM 31/12/2022

Descrição	2022	2021
RESULTADO DO EXECÍCIO	**22.126,04**	**28.060,35**
LUCRO LÍQUIDO DO EXERCÍCIO	22.126,04	28.060,35

FELIZ, 31 de Dezembro de 2022

Sistema licenciado para NEURI MIGUEL STEFFEN

Junta Comercial do Estado do Rio Grande Do Sul
Este Livro foi protocolado sob o nº 23/100.934-8 no dia 30/03/2023. Os dados de autenticação estão contidos no Termo de Autenticação que deverá ser validado conforme informações constantes do mesmo.

Pref. Anajatuba-MA
Folha 950
Rúbrica

Empresa: ASTOR STAUDT COMERCIO DE PRODUTOS EDUCATIVOS LTDA
C.N.P.J.: 91.824.383/0001-78 Folha: 1124
Endereço: TRAVESSA UM, 83, VRS 452, ARROIO FELIZ, FELIZ/RS, CEP 95770-000 Número livro: 0011
Insc. Junta Comercial: 43209416853 Data: 26/01/1988
Realizado em 31 de Dezembro de 2022

DEMONSTRAÇÃO DOS LUCROS OU PREJUÍZOS ACUMULADOS

DISCRIMINAÇÃO	VALOR	
LUCROS/PREJUÍZOS	2022	2021
Saldo Anterior de Lucros Acumulados	368.416,25	540.355,90
Ajustes Credores de Períodos-base Anteriores	0,00	0,00
Reversão de Reservas	0,00	0,00
Outros Recursos	0,00	0,00
Lucro Líquido do Ano	22.126,04	28.060,35
(-)Saldo Anterior de Prejuízo Acumulados	0,00	0,00
(-)Ajustes Devedores de Períodos-base Anteriore	0,00	0,00
(-)Prejuízo Líquido do Ano	0,00	0,00
TOTAL	390.542,29	568.416,25
DESTINAÇÕES		
Transferências para Reservas	0,00	0,00
Dividendos ou Lucros Distribuídos, Pagos ou Cre	0,00	(200.000,00)
Parcela dos Lucros Incorporados ao Capital	0,00	0,00
Outras Destinações	0,00	0,00
TOTAL	0,00	(200.000,00)
LUCROS OU PREJUÍZOS ACUMULADOS	390.542,29	368.416,25

FELIZ, 31 de Dezembro de 2022

Sistema licenciado para NEURI MIGUEL STEFFEN

Junta Comercial do Estado do Rio Grande Do Sul
Este Livro foi protocolado sob o nº 23/100.934-8 no dia 30/03/2023. Os dados de autenticação estão contidos no Termo de Autenticação que deverá ser validado conforme informações constantes do mesmo.

Pref. Anajatuba-MA
Folha 951
Rúbrica

Empresa: **ASTOR STAUDT COMERCIO DE PRODUTOS EDUCATIVOS LTDA**
C.N.P.J.: 91.824.383/0001-78
Endereço: TRAVESSA UM, 83, VRS 452, ARROIO FELIZ, FELIZ/RS, CEP 95770-000
Período: 01/01/2022 - 31/12/2022 Insc. Junta Comercial: 43209416853 Data: 26/01/1988

DEMONSTRAÇÃO DOS FLUXOS DE CAIXA PELO MÉTODO INDIRETO EM 31 DE DEZEMBRO DE 2022

	2022	2021
ATIVIDADES OPERACIONAIS		
Resultado do período	22.126,04	28.060,35
Depreciação e amortização	106.227,04	52.478,31
LUCRO OPERACIONAL BRUTO ANTES DAS MUDANÇAS NO CAPITAL DE GIRO	128.353,08	80.538,66
(Aumento) Redução em contas a receber e outros	80.974,15	(666.182,58)
(Aumento) Redução nos estoques	(203.195,25)	118.818,30
Aumento (Redução) em fornecedores	(603.291,04)	720.651,32
Aumento (Redução) em contas a pagar e provisões	79.792,87	17.228,31
CAIXA PROVENIENTE DAS OPERAÇÕES	(517.366,19)	271.054,01
FLUXO DE CAIXA ANTES DOS ITENS EXTRAORDINÁRIOS	(517.366,19)	271.054,01
CAIXA LÍQUIDO PROVENIENTE DAS ATIVIDADES OPERACIONAIS	(517.366,19)	271.054,01
ATIVIDADES DE INVESTIMENTO		
Compras de imobilizado	(382.770,00)	0,00
Aquisição de ações/cotas	107,92	0,00
CAIXA LÍQUIDO USADO NAS ATIVIDADES DE INVESTIMENTOS	(382.662,08)	0,00
ATIVIDADES DE FINANCIAMENTO		
Pagamentos de lucros e dividendos	0,00	(200.000,00)
Empréstimos tomados	636.209,05	0,00
CAIXA LÍQUIDO GERADO PELAS ATIVIDADES DE FINANCIAMENTOS	636.209,05	(200.000,00)
Redução nas Disponibilidades	(263.819,22)	71.054,01
DISPONIBILIDADES - NO INÍCIO DO PERÍODO	367.155,02	296.101,01
DISPONIBILIDADES - NO FINAL DO PERÍODO	103.335,80	367.155,02

FELIZ, 31 de Dezembro de 2022

Sistema licenciado para NEURI MIGUEL STEFFEN

Junta Comercial do Estado do Rio Grande Do Sul
Este Livro foi protocolado sob o nº 23/100.934-8 no dia 30/03/2023. Os dados de autenticação estão contidos no Termo de Autenticação que deverá ser validado conforme informações constantes do mesmo.

Pref. Anajatuba-MA
Folha 052
Rubrica
Número livro: 1126
0011

Empresa: **ASTOR STAUDT COMERCIO DE PRODUTOS EDUCATIVOS LTDA**
C.N.P.J.: 91.824.383/0001-78
Endereço: TRAVESSA UM, 83, VRS 452, ARROIO FELIZ, FELIZ/RS, CEP 95770-000
Período: 01/01/2022 - 31/12/2022
Insc. Junta Comercial: 43209416853 Data: 26/01/1988

DEMONSTRAÇÃO DAS MUTAÇÕES DO PATRIMÔNIO LÍQUIDO

Histórico	CAPITAL REALIZADO AUTORIZADO Capital Social	LUCROS OU PREJUIZOS ACUMULADOS	Total
Saldo em 31/12/2020	105.000,00	540.355,90	645.355,90
Lucro Líquido		28.060,35	28.060,35
Dividendos Propostos	0,00	-200.000,00	-200.000,00
Saldo em 31/12/2021	105.000,00	368.416,25	473.416,25
Lucro Líquido	0,00	22.126,04	22.126,04
Saldo em 31/12/2022	105.000,00	390.542,29	495.542,29

FELIZ, 31 de Dezembro de 2022

Sistema licenciado para NEURI MIGUEL STEFFEN

Junta Comercial do Estado do Rio Grande Do Sul
Este Livro foi protocolado sob o nº 23/100.934-8 no dia 30/03/2023. Os dados de autenticação estão contidos no Termo de Autenticação que deverá ser validado conforme informações constantes do mesmo.

Pref. Anajatuba-MA
Folha 953
Rubrica

Empresa: ASTOR STAUDT COMERCIO DE PRODUTOS EDUCATIVOS LTDA
Inscrição: 91.824.383/0001-78
Endereço: TRAVESSA UM, 83, VRS 452, ARROIO FELIZ, FELIZ/RS, CEP 95770-000
Período: 01/01/2022 - 31/12/2022
Insc. Junta Comercial: 43209416853 Data: 26/01/1988

COEFICIENTES DE ANÁLISES EM 31/12/2022

Coeficiente	Fórmula	Valor	Resultado
Índice de Liquidez Geral	Ativo Circulante + Realizável Longo Prazo	1.897.303,32 + 335.351,71	1,29
	Passivo Circulante + Passivo Não-Circulante	852.287,84 + 884.824,90	
Índice de Liquidez Corrente	Ativo Circulante	1.897.303,32	2,23
	Passivo Circulante	852.287,84	
Índice de Liquidez Imediata	Disponível	124.910,30	0,15
	Passivo Circulante	852.287,84	
Índice de Solvência Geral	Ativo	2.232.655,03	1,29
	Passivo Circulante + Passivo Não-Circulante	852.287,84 + 884.824,90	
Índice de Endividamento Geral	Passivo Circulante + Passivo Não-Circulante	852.287,84 + 884.824,90	0,78
	Passivo Total	2.232.655,03	
u de Endividamento	Passivo Circulante + Passivo Não-Circulante	852.287,84 + 884.824,90	0,78
	Ativo	2.232.655,03	
Índice de Garantia de Capital de Terceiros	Patrimônio Líquido	495.542,29	0,29
	Passivo Circulante + Passivo Não-Circulante	852.287,84 + 884.824,90	

Sistema licenciado para NEURI MIGUEL STEFFEN

Junta Comercial do Estado do Rio Grande Do Sul
Este Livro foi protocolado sob o nº 23/100.934-8 no dia 30/03/2023. Os dados de autenticação estão contidos no Termo de Autenticação que deverá ser validado conforme informações constantes do mesmo.

Pref. Anajatuba-MA
Folha 154
Rúbrica
Folha: 1128
Número livro: 0011

NOTAS EXPLICATIVAS RELATIVAS ÀS DEMONSTRAÇÕES FINANCEIRAS DIVULGADAS EM 31/12/2022 (VALORES EM R$ 1,00)

1) CONTEXTO OPERACIONAL
A empresa ASTOR STAUDT COMERCIO DE PRODUTOS EDUCATIVOS EIRELI é uma empresa Eireli, com objeto social definido pela sua atividade principal de Comercio Varejista de Artigos de Papelaria, CNPJ 91.824.383/0001-78.
A empresa ASTOR STAUDT COMERCIO DE PRODUTOS EDUCATIVOS EIRELI atua no Estado do Rio Grande do Sul e sua sede localiza-se na TV UM, nº 83, VRS 452 – Arroio Feliz, Feliz – RS.

2) ELABORAÇÃO E APRESENTAÇÃO DAS DEMONSTRAÇÕES CONTÁBEIS.
As Demonstrações Contábeis foram elaboradas em conformidade com as práticas contábeis adotadas no Brasil de acordo com a Resolução CFC 1.418 de 2012 que aprovou a Interpretação Técnica ITG 1.000 – Modelo Contábil para Microempresa e Empresa de Pequeno Porte.
2.1) Balanço Patrimonial e demais Demonstrações
Os registros contábeis estão de acordo com as Normas Brasileiras de Contabilidade aplicáveis às empresas em geral, com observância, no que for permitido, da convergência às Normas Internacionais de Contabilidade, instituída pela Lei 11.638/2007, Lei 11.941/2009 e Resolução CFC 1.255 de 2009.
As Demonstrações Contábeis levantadas em 31 de dezembro de 2022 foram apresentadas com a informação dos saldos do Período Contábil anterior para fins de comparabilidade.

3) RESUMO DAS PRINCIPAIS PRÁTICAS CONTÁBEIS
As principais práticas contábeis adotada pela empresa ASTOR STAUDT COMERCIO DE PRODUTOS EDUCATIVOS EIRELI ME na elaboração das demonstrações contábeis foram:
a) Operação com Moeda Estrangeira
A moeda funcional da empresa ASTOR STAUDT COMERCIO DE PRODUTOS EDUCATIVOS EIRELI é o real.
b) Instrumentos Financeiros Básicos.
As disponibilidades, as contas a receber, as aplicações financeiras, as obrigações com fornecedores, as contas a pagar, os empréstimos e financiamentos e outras obrigações a pagar, foram reconhecidos pelo se valor recuperável (valor justo), sendo as operações vinculadas a disposições legais ou contratuais atualizadas com base nos índices previstos e reconhecidos no resultado.
b.1) O prazo médio de recebimento e pagamento de clientes e fornecedores é de 60 dias.
b.2) Não existe créditos passiveis de liquidação duvidosa.
b.3) A Conta Caixa é composta por dinheiro em espécie e cheques Pré-datados.
c) Estoques
Os estoques são avaliados com base no seguinte sistema:
Os estoques são avaliados com base no valor das últimas compras.
d) Despesas Antecipadas
As despesas antecipadas são registradas no Ativo Circulante e Não Circulante, e apropriadas mensalmente no resultado, pelo regime de competência.
e) Regime de Escrituração Contábil
Foi adotado o regime de competência pêra o registro das mutações patrimoniais. A aplicação desse regime implica no reconhecimento ou pagamento, quanto se correlacionarem.
f) Investimentos
Os investimentos mantidos em outras sociedades foram avaliados pelo custo de aquisição, e não foi efetuado provisão para perdas por não existirem indícios.
g) Imobilizado
As contas classificadas no Ativo Não-Circulante Imobilizado foram reconhecidas pelo seu Custo Histórico, corrigido monetariamente até 31/12/1995, deduzido da respectiva Depreciação Acumulada. Os encargos de depreciação, amortização e exaustão foram calculados pelo Método Linear, mediante a aplicação de taxas permitidas pela Secretaria da Receita Federal do Brasil (IN SRFB 162 de 1998) que levam em conta o prazo de vida útil econômica dos bens.
A Resolução CFC 1.418 de 2012, item 20, requer que seja realizada análise para medição da recuperabilidade dos itens integrantes do Imobilizado e sempre que houver indício de perda, reconhecer essa irrecuperabilidade no resultado. A empresa avaliou os itens do Imobilizado e não identificou perdas a serem registradas por valor realizável menor do que o valor contábil.
A ASTOR STAUDT COMERCIO DE PRODUTOS EDUCATIVOS EIRELI procedeu à depreciação dos Imobilizados pelas taxas permitidas pela Secretaria da Receita Federal do Brasil (IN SRFB 162 de 1998), ficando claro que seu custo histórico revela-se inferior ao valor recuperável, devido a isso não efetuou qualquer ajuste para reconhecimento de perda.
I) Provisão para Contingências
Foram reconhecidas considerando-se o provável risco de perda de ações judiciais ou recursos administrativos, com ou sem depósito judicial.

Feliz – RS / 31 DE DEZEMBRO DE 2022.

Junta Comercial do Estado do Rio Grande Do Sul
Este Livro foi protocolado sob o nº 23/100.934-8 no dia 30/03/2023. Os dados de autenticação estão contidos no Termo de Autenticação que deverá ser validado conforme informações constantes do mesmo.

Termo de Encerramento

Dados da empresa					
Nome Empresarial:					
ASTOR STAUDT COMERCIO DE PRODUTOS EDUCATIVOS LTDA					
NIRE:	4320941685-3	CNPJ:	91.824.383/0001-78	NIRE Anterior:	4360037446-2
Nome Anterior:					
Município:	FELIZ			UF:	RIO GRANDE DO SUL
Inscrição	0470023171		Inscrição Municipal:		
Data do ato constitutivo em Junta Comercial:			26/01/1988		

Dados do Livro			
Finalidade:	DIARIO		
Número de ordem:	11	Data assinatura:	30/03/2023
Quantidade de páginas:	1130		
Período de escrituração			
Início:	01/01/2022	Fim:	31/12/2022
Período de retificação:			
Início:		Fim:	

Assinante(s)			
CPF	Nome	Função	CRC
550.451.700-15	ASTOR STAUDT	Administrador	
001.904.550-63	LETICIA MARIA CHASSOT	Contador	RS-85826

Junta Comercial do Estado do Rio Grande Do Sul
Este Livro foi protocolado sob o nº 23/100.934-8 no dia 30/03/2023. Os dados de autenticação estão contidos no Termo de Autenticação que deverá ser validado conforme informações constantes do mesmo.

Pref. Anajatuba-MA
Folha 956
Rúbrica

SITUAÇÃO DO ARQUIVO DA ESCRITURAÇÃO

Sped CONTÁBIL

Nome Empresarial:	ASTOR STAUDT COMERCIO DE PRODUTOS EDUCATIVOS LTDA			
CNPJ:	91.824.383/0001-78	Nire:	43209416853	Scp:
Periodo da Escrituração:	01/01/2022 a 31/12/2022			
Forma de Escrituração Contábil:	Livro Diário (Completo - sem escrituração Auxiliar)			
Natureza do Livro:	Livro Diario			
Identificação do arquivo(hash):	16.EB.CC.1B.9B.E0.D0.50.66.36.2E.97.2F.00.C5.FA.B7.6F.65.AD-			

Consulta Realizada em: 17/04/2023 10:37:31

Resultado da Verificação

A escrituração visualizada é a mesma que se encontra na base de dados do SPED.

uação Atual

Escrituração com NIRE AUTENTICADA

A escrituração encontra-se na base de dados do Sped e considera-se autenticada nos termos do Decreto nº 1.800/1996, com a alteração dada pelo Decreto nº 8.683/2016. O recibo de entrega constitui a comprovação da autenticação, nos termos do art. 39-B da Lei nº 8.934/1994, sendo dispensada qualquer outra autenticação (art.39-A da Lei nº 8.934/1994).

Pref. Anajatuba-MA
Folha 957
Rúbrica

Junta Comercial, Industrial e Serviços do Rio Grande do Sul

Sistema Nacional de Registro de Empresas Mercantil - SINREM
Governo do Estado do Rio Grande Do Sul
Secretaria de Desenvolvimento Econômico e Turismo
Junta Comercial, Industrial e Serviços do Rio Grande do Sul

TERMO DE AUTENTICAÇÃO - LIVRO DIGITAL

Declaro exatos os Termos de Abertura e de Encerramento do Livro Digital com características abaixo, por mim conferido e autenticado sob o nº 175665676 em 03/04/2023. Assinado digitalmente por Gladis Leitzke Pinto. Para validação da Autenticação dos Termos, deverá ser acessado o sítio eletrônico do Portal de Serviços / Validar Documentos (https://portalservicos.jucisrs.rs.gov.br/Portal/pages/imagemProcesso/viaUnica.jsf) e informar o número de protocolo e a chave de segurança abaixo:

Número de Protocolo	Chave de Segurança
23/100.934-8	4yKv

Identificação da Empresa	
Nome Empresarial:	ASTOR STAUDT COMERCIO DE PRODUTOS EDUCATIVOS LTDA
Nire:	
CNPJ:	91.824.383/0001-78
Município:	FELIZ

Identificação do Livro Digital	
Espécie:	Diario Geral
Número de Ordem:	11
Período de Escrituração:	01/01/2022 - 31/12/2022
Número da Procuração:	

Assinante(s)			
CPF	Nome	CRC	Data Assinatura
550.451.700-15	ASTOR STAUDT		31/03/2023
Assinado utilizando o(s) seguinte(s) selo(s) do gov.br ITI Selo Ouro - Certificado Digital			
001.904.550-63	LETICIA MARIA CHASSOT	RS-85826	31/03/2023
Assinado utilizando o(s) seguinte(s) selo(s) do gov.br ITI Selo Ouro - Certificado Digital, Selo Prata - Biometria Facial			

SRM

Documento assinado eletronicamente por Gladis Leitzke Pinto, Servidor(a) Público(a), em 03/04/2023, às 15:44.

Pref. Anajatuba-MA
Folha 958
Rúbrica

Junta Comercial, Industrial e Serviços do Rio Grande do Sul

Porto Alegre. segunda-feira, 03 de abril de 2023

A autencidade desse documento pode ser conferida no portal de serviços da jucisrs informando o número do protocolo 23/100.934-8.

Pref. Anajatuba-MA
Folha 959
Rúbrica

TERMOS DE ABERTURA E ENCERRAMENTO

Sped CONTÁBIL

Entidade:	ASTOR STAUDT COMERCIO DE PRODUTOS EDUCATIVOS LTDA
Período da Escrituração:	01/01/2022 a 31/12/2022
CNPJ:	91.824.383/0001-78
Número de Ordem do Livro:	11

TERMO DE ABERTURA

Nome Empresarial	ASTOR STAUDT COMERCIO DE PRODUTOS EDUCATIVOS LTDA
NIRE	43209416853
CNPJ	91.824.383/0001-78
Número de Ordem	11
Natureza do Livro	Livro Diario
Município	FELIZ
Data do arquivamento dos atos constitutivos	26/01/1988
Data de arquivamento do ato de conversão de sociedade simples em sociedade empresária	
Data de encerramento do exercício social	31/12/2022
Quantidade total de linhas do arquivo digital	60365

TERMO DE ENCERRAMENTO

Nome Empresarial	ASTOR STAUDT COMERCIO DE PRODUTOS EDUCATIVOS LTDA
Natureza do Livro	Livro Diario
Número de ordem	11
Quantidade total de linhas do arquivo digital	60365
Data de inicio	01/01/2022
Data de término	31/12/2022

Este documento é parte integrante de escrituração cuja autenticação se comprova pelo recibo de número 16.EB.CC.1B.9B.E0.D0.50.66.36.2E.97.2F.00.C5.FA.B7.6F.65.AD-4, nos termos do Decreto nº 8.683/2016.

Este relatório foi gerado pelo Sistema Público de Escrituração Digital – Sped

Versão 10.1.1 do Visualizador

CRCRS
CONSELHO REGIONAL DE CONTABILIDADE
DO RIO GRANDE DO SUL

Pref. Anajatuba-MA
Folha 960
Rúbrica

CONSELHO REGIONAL DE CONTABILIDADE DO ESTADO DO RIO GRANDE DO SUL
CERTIDÃO DE HABILITAÇÃO PROFISSIONAL

O CONSELHO REGIONAL DE CONTABILIDADE DO ESTADO DO RIO GRANDE DO SUL certifica que o(a) profissional identificado(a) no presente documento encontra-se habilitado para o exercício da profissão contábil.

IDENTIFICAÇÃO DO REGISTRO

NOME.....	: LETICIA MARIA CHASSOT
REGISTRO.....	: RS-085826/O-1
CATEGORIA.....	: CONTADOR
CPF.....	: ***.904.550-**

A falsificação deste documento constitui-se em crime previsto no Código Penal Brasileiro, sujeitando o autor à respectiva ação penal.

Emissão: RIO GRANDE DO SUL, 11/09/2023 as 15:05:26.
Válido até: 10/12/2023.
Código de Controle: 906690.

Para verificar a autenticidade deste documento consulte o site do CRCRS.

Pref. Anajatuba-MA
Folha 961
Rúbrica

CRCRS
CONSELHO REGIONAL DE CONTABILIDADE
DO RIO GRANDE DO SUL

CONSELHO REGIONAL DE CONTABILIDADE DO ESTADO DO RIO GRANDE DO SUL
CERTIDÃO DE HABILITAÇÃO PROFISSIONAL

O CONSELHO REGIONAL DE CONTABILIDADE DO ESTADO DO RIO GRANDE DO SUL certifica que o(a) profissional identificado(a) no presente documento encontra-se habilitado para o exercício da profissão contábil.

IDENTIFICAÇÃO DO REGISTRO

NOME..... : NEURI MIGUEL STEFFEN
REGISTRO..... : RS-060740/O-5
CATEGORIA..... : TECNICO EM CONTABILIDADE
CPF..... : ***.730.230-**

A falsificação deste documento constitui-se em crime previsto no Código Penal Brasileiro, sujeitando o autor à respectiva ação penal.

Emissão: RIO GRANDE DO SUL, 11/09/2023 as 15:06:30.
Válido até: 10/12/2023.
Código de Controle: 949617.

Para verificar a autenticidade deste documento consulte o site do CRCRS.

Pref. Anajatuba-MA
Folha 962
Rúbrica

CRCRS
CONSELHO REGIONAL DE CONTABILIDADE
DO RIO GRANDE DO SUL

CONSELHO REGIONAL DE CONTABILIDADE DO ESTADO DO RIO GRANDE DO SUL
CERTIDÃO NEGATIVA DE DÉBITOS PROFISSIONAL

O CONSELHO REGIONAL DE CONTABILIDADE DO ESTADO DO RIO GRANDE DO SUL certifica que o(a) profissional identificado(a) no presente documento encontra-se em dia com seus débitos perante o CRC.

IDENTIFICAÇÃO DO REGISTRO

NOME.....	: LETICIA MARIA CHASSOT
REGISTRO.....	: RS-085826/O-1
CATEGORIA.....	: CONTADOR
CPF.....	: ***.904.550-**

A presente CERTIDÃO não quita nem invalida quaisquer débitos ou infrações que posteriormente, venham a ser apurados pelo CRCRS contra o referido registro.

A falsificação deste documento constitui-se em crime previsto no Código Penal Brasileiro, sujeitando o autor à respectiva ação penal.

Emissão: RIO GRANDE DO SUL, 11/09/2023 as 15:09:01.
Válido até: 10/12/2023.
Código de Controle: 927464.

Para verificar a autenticidade deste documento consulte o site do CRCRS.

CRCRS
CONSELHO REGIONAL DE CONTABILIDADE
DO RIO GRANDE DO SUL

Pref. Anajatuba-MA
Folha 963
Rúbrica

CONSELHO REGIONAL DE CONTABILIDADE DO ESTADO DO RIO GRANDE DO SUL
CERTIDÃO NEGATIVA DE DÉBITOS PROFISSIONAL

O CONSELHO REGIONAL DE CONTABILIDADE DO ESTADO DO RIO GRANDE DO SUL certifica que o(a) profissional identificado(a) no presente documento encontra-se em dia com seus débitos perante o CRC.

IDENTIFICAÇÃO DO REGISTRO

NOME.....	: NEURI MIGUEL STEFFEN
REGISTRO.....	: RS-060740/O-5
CATEGORIA.....	: TECNICO EM CONTABILIDADE
CPF.....	: ***.730.230-**

A presente CERTIDÃO não quita nem invalida quaisquer débitos ou infrações que posteriormente, venham a ser apurados pelo CRCRS contra o referido registro.

A falsificação deste documento constitui-se em crime previsto no Código Penal Brasileiro, sujeitando o autor à respectiva ação penal.

Emissão: RIO GRANDE DO SUL, 11/09/2023 as 15:08:25.
Válido até: 10/12/2023.
Código de Controle: 378234.

Para verificar a autenticidade deste documento consulte o site do CRCRS.

Pref. Anajatuba-MA
Folha 969
Rúbrica

EMPRESA: ASTOR STAUDT COMÉRCIO DE PRODUTOS EDUCATIVOS LTDA

CNPJ/MF Nº 91.824.383/0001-78

ENDEREÇO: TV UM, 83, VRS 452 – Arroio Feliz – Feliz - RS

DECLARAÇÃO CONJUNTA

ASTOR STAUDT COMÉRCIO DE PRODUTOS EDUCATIVOS LTDA, inscrita no CNPJ n.º 91.824.383/0001-78, sediada na TV UM, 83, VRS 452 – Arroio Feliz – Feliz – RS, por intermédio de seu representante legal, o Sr. Astor Staudt, portador da Carteira de Identidade n.º 8040774501 e do CPF n.º 550.451.700-15, DECLARA, sob as penas da Lei, para os fins de habilitação na Licitação Modalidade Pregão Eletrônico nº 030/2023, Processo Administrativo nº 2023.03.03.0022/2023, Prefeitura Municipal de Anajatuba/MA:

- Que não foi declarada INIDÔNEA para licitar ou contratar com a Administração Pública, nos termos do inciso IV, do artigo 87 da Lei Federal nº 8.666/93 e alterações posteriores, bem como que comunicarei qualquer fato ou evento superveniente à entrega dos documentos de habilitação que venha alterar a atual situação quanto à capacidade jurídica, técnica, regularidade fiscal e idoneidade econômico-financeira;

- Que para fins do disposto no edital, do Pregão Eletrônico supracitado, sob as sanções administrativas cabíveis e sob as penas da lei, esta empresa, na presente data, é beneficiária da Lei Complementar n.º 123/2006 e suas posteriores alterações. Declara, ainda, que a empresa está excluída das vedações constantes do parágrafo 4º do art. 3º da Lei Complementar supracitada;

- Que não existem fatos supervenientes e impeditivos à sua habilitação; que impeçam a participação no Processo licitatório afirmando ainda da Inexistência de Fatos Supervenientes Impeditivos de sua habilitação, na forma do § 2º, do artigo 32, da Lei n.º 8.666/93, assinada por sócio, gerente, dirigente, proprietário ou procurador, devidamente identificado;

- Que conhece e aceita o teor completo do Edital, e que recebeu todos os documentos e informações necessárias para o cumprimento integral das obrigações do objeto licitado;

- Que em cumprimento ao disposto no art. 4º, inciso VII da Lei n.º 10.520, de 17 de julho de 2002, que cumpre plenamente os requisitos de habilitação definidos no edital;

- Que em cumprimento ao inciso XXXIII, do artigo 7.º da Constituição Federal combinado ao inciso V do artigo 27 da Lei n.º 8.666/93 e suas alterações, não possuímos em nosso quadro funcional pessoas menores de 18 (dezoito) anos em trabalho noturno, perigoso ou insalubre e, de menores de 16 (dezesseis) anos em qualquer trabalho, salvo na condição de aprendiz, a contar dos 14 (quatorze) anos;

- Que a empresa não possui em seu quadro societário servidor público da ativa ou empregado de empresa pública de economia mista;

- Que não possui vínculo com Administração Pública Municipal;

- Que não realizou doação em dinheiro, ou bem estimável em dinheiro, para partido político ou campanha eleitoral de candidato a cargo eletivo, a contar do dia 02 de outubro de 2015, conforme Lei Municipal nº 11.925/2015;

- Que não está impedida de contratar com a Administração Pública;

- Que a empresa não utiliza mão de obra direta ou indireta de menores;

- Que as informações e os documentos apresentados permanente a empresa acima citada são verdadeiros e autênticos. E por ser esta a expressão da verdade, firmo o presente;

Proc. Anajatuba-MA
Folha 965
Rubrica

- Que não incorre nas demais condições impeditivas previstas no artigo 9º da Lei Federal nº 8.666/93 consolidada pela Lei Federal nº 8.883/93;

- Que tem pleno conhecimento do objeto licitado e anuência das exigências constantes do edital e seus anexos;

- Que não possui registro ou inscrição em entidade profissional competente, para a prestação de atividade pertinente e compatível com objeto desta licitação;

- Que se vencedora fornecerá os produtos e executará os serviços, pelo preço proposto nos prazos estabelecidos; E sob as penas do art.299 do código penal, terá a disponibilidade, caso venha a vencer o certame, dos produtos licitados para realizar a entrega nos prazos e condições previstas no Edital;

- Que sob as penas da lei o devido cumprimento das exigências de reserva de cargos para pessoa com deficiência e para reabilitado da Previdência Social, previstas em lei e em outras normas específicas, está desobrigado da cota legal para pessoas com deficiência ou beneficiários reabilitados da Previdência Social, prevista no art. 93 da Lei nº 8.213 de 1991.

- Que a empresa atende a todos os requisitos de habilitação para participação em procedimentos licitatórios, bem como RESPONSABILIZA-SE pelas transações efetuadas em seu nome, assumindo como firmes e verdadeiras suas propostas e lances, inclusive os atos praticados diretamente ou por seu representante.

- E que concorda com todos os termos estabelecidos no Edital.

- RESSALVA: Foi-nos aplicada sanção de suspensão temporária de participação em licitação e impedimento de contratar exclusivamente com a Administração do Município de Maringá – PR, Joinville -SC, Montenegro – RS e São Vicente -RN, nos termos do art. 87, III da LF n.º 8.666/93, o que não impede nossa habilitação com essa administração.

Feliz, 29 de setembro de 2023.

ASTOR STAUDT:55045170015

Assinado digitalmente por ASTOR STAUDT:55045170015
ND: C=BR, O=ICP-Brasil, OU=Presencial, OU=62870548000140, OU=Secretaria da Receita Federal do Brasil - RFB, OU=RFB e-CPF A1, OU=(em branco), CN=ASTOR STAUDT:55045170015
Razão: Eu sou o autor deste documento
Localização:
Data: 2023.09.28 16:38:46-03'00'
Foxit PDF Reader Versão: 12.1.3

ASTOR STAUDT COM. DE PROD. EDUCATIVOS LTDA
ASTOR STAUDT - PROPRIETÁRIO
RG: 8040774501
CPF: 550.451.700-15

91.824.383/0001-78
ASTOR STAUDT COMERCIO DE PRODUTOS EDUCATIVOS EIRELI
TV. UM. 33 - VRS 482
ARROIO FELIZ - CEP 95.770-000
FELIZ - RS

Pref. Anajatuba-MA
Folha 966
Rúbrica

Rua XV de Novembro, 64 - Sala 21
Edificio Pedro Francisco Vargas
Centro, Itajaí - Santa Catarina
(47) 3514-7599 | (47) 99748-2223
www.dautin.com | dautin@dautin.com

CERTIFICADO DE PROVA DE AUTENTICIDADE ELETRÔNICA

A DAUTIN BLOCKCHAIN DOCUMENTOS DIGITAIS E SERVIÇOS LTDA, especificada neste ato apenas como **Dautin Blockchain Co.** CERTIFICA para os devidos fins de direito que, o arquivo digital especificado com o tipo documental **Autenticação** e representado pela função hash criptográfica conhecida como SHA-256, de código **c08646dbb3fa2449b41d927e15a14c55098139593a35095b21959696cbbf2320** foi autenticado de acordo com as Legislações e normas vigentes[1] através da rede blockchain Binance Smart Chain, sob o identificador único denominado NID **159807** dentro do sistema.

A autenticação eletrônica do documento intitulado **"DECLARAÇÃO EPP"**, cujo assunto é descrito como **"DECLARAÇÃO EPP"**, faz prova de que em **06/09/2023 14:32:26**, o responsável **Astor Staudt Comercio de Produtos Educativos Eireli (91.824.383/0001-78)** tinha posse do arquivo com as mesmas características que foram reproduzidas na prova de autenticidade, sendo de Astor Staudt Comercio de Produtos Educativos Eireli a responsabilidade, única e exclusiva, pela idoneidade do documento apresentado a DAUTIN Blockchain Co.

Este CERTIFICADO foi emitido em **06/09/2023 14:33:36** através do sistema de autenticação eletrônica da empresa DAUTIN Blockchain Co. de acordo com o Art. 10, § 2º da MP 2200-2/2001, Art. 107 do Código Civil e Art. 411, em seus §§ 2º e 3º do Código de Processo Civil, estando dessa maneira de acordo para o cumprimento do Decreto 10278/2020.

Para mais informações sobre a operação acesse o site **https://www.dautin.com** e informe o código da transação blockchain **0xbfd926ff556a14880e58e6654f922655eaab57edea5023a0bd8757686534205e**.
Também é possível acessar a consulta através da rede blockchain em **https://bscscan.com/**

[1] Legislação Vigente: Medida Provisória nº 2200-2/2001, Código Civil e Código de Processo Civil.

DAUTIN
BLOCKCHAIN

Presidência da República Casa Civil
Subchefia para Assuntos Jurídicos
MEDIDA PROVISÓRIA 2.200-2
DE 24 DE AGOSTO DE 2001.

MUNICÍPIO DE CAXIAS DO SUL
SECRETARIA DE RECURSOS HUMANOS E LOGÍSTICA
ATESTADO DE CAPACIDADE TÉCNICA

Atestamos, para os devidos fins, que a empresa ASTOR STAUDT ME, inscrita no CNPJ nº 91.824.383/0001-78, estabelecida na rua MARCOS JOSÉ DE LEÃO, nº 583, Sala 2, bairro Centro, na cidade de Feliz/RS, forneceu materiais de decoração, artesanato e conservação à Prefeitura Municipal de Caxias do Sul, CNPJ nº 88.830.609/0001-39, estabelecida na rua Alfredo Chaves, nº 1333, bairro Exposição, na cidade de Caxias do Sul/RS.

Registramos que a empresa entregou todos os produtos requisitados, referentes à Ata de Registro de Preços 165/2021, PP por SRP 107/2021. Porém, conforme documentação anexa, as entregas dos empenhos 2022/6650, 2022/6647, 2022/27270, ocorreram com atraso, sendo regularizadas após a empresa ter sido notificada pelo Município.

Caxias do Sul, 24 de janeiro de 2023.

gov.br Documento assinado digitalmente
ANGELA DA SILVA LOPES
Data: 24/01/2023 16:09:35-0300
Verifique em https://verificador.iti.br

Ângela da Silva Lopes
Agente Administrativo – Central de Compras

gov.br Documento assinado digitalmente
ALEX CLEVERTON CAPELETTI
Data: 24/01/2023 16:19:11-0300
Verifique em https://verificador.iti.br

Alex Cleverton Capeletti
Gerente da Central de Compras

gov.br Documento assinado digitalmente
LEONARDO WEINERT CORREA
Data: 24/01/2023 16:29:01-0300
Verifique em https://verificador.iti.br

Leonardo Weinert Correa
Diretor Financeiro,
de Compras e de Licitações

gov.br Documento assinado digitalmente
DANIELA VIVIANE GOMES REIS
Data: 24/01/2023 21:20:59-0300
Verifique em https://verificador.iti.br

Daniela Viviane Gomes Reis
Secretária de Recursos Humanos e Logística

Pref. Anajatuba-MA
Folha 968
Rúbrica

Zimbra aslopes@caxias.rs.gov.br

Re: Controle de entrega de materiais

De : Janete Maria Zangali Toigo <jtoigo@caxias.rs.gov.br> seg., 16 de mai. de 2022 11:04
Assunto : Re: Controle de entrega de materiais
Para : Angela da Silva Lopes <aslopes@caxias.rs.gov.br>

Bom dia, Angela

Segue abaixo retorno

De: "Angela da Silva Lopes" <aslopes@caxias.rs.gov.br>
Para: "Janete Maria Zangali Toigo" <jtoigo@caxias.rs.gov.br>
Enviadas: Segunda-feira, 16 de maio de 2022 10:31:31
Assunto: Controle de entrega de materiais

Bom dia, Janete

Preciso verificar como está a situação dos empenhos abaixo, uma vez que todos estão com data de entrega já vencida.
Poderia informar se e quando foram atendidos?

DATA DE ENVIO	Nº EMPENHO	FORNECEDOR	PRAZO DE ENTREGA	
25/02/22	2022/4348	DIPAR DISTRIBUIDORA DE PAPEIS E REVISTAS LTDA	11/03/22	atendido - 13/04/22
18/03/22	2022/6647	ASTOR STAUDT ME	04/04/22	atendido - 27/04/22
18/03/22	2022/6650	ASTOR STAUDT ME	04/04/22	atendido - 08/04/22
18/03/22	2022/6862	MARIA DE FATIMA DOS SANTOS COSTA EPP		atendido - 02/04/22
18/03/22	2022/7002	MARIA DE FATIMA DOS SANTOS COSTA EPP		alterado nº de empe 9413 devido a adequ rubrica - atendido em

Fico no aguardo.
Obrigada!

Ângela Lopes
Agente Administrativo
Diretoria Financeira, de Compras e de Licitações / Central de Compras - Secretaria Municipal de Recursos Humanos e Logística | SMRHL
Telefone: +55 (54) 3218.6000 - Ramal: 6426
Visite: www.caxias.rs.gov.br

PREFEITURA DE CAXIAS DO SUL

--
Atenciosamente,

Janete M. Z. Toigo
Gerência Financeira
Secretaria Municipal da Cultura - SMC
Telefone: (54) 39011381/39011388
Visite: https://caxias.rs.gov.br/

PREFEITURA DE CAXIAS DO SUL

Prof. Anajatuba-MA
Folha 969
Rubrica

Zimbra aslopes@caxias.rs.gov.br

Re: Empenho - Município de Caxias do Sul

De : Janete Maria Zangali Toigo <jtoigo@caxias.rs.gov.br> qui., 17 de nov. de 2022 08:51
Assunto : Re: Empenho - Município de Caxias do Sul 1 anexo
Para : Angela da Silva Lopes <aslopes@caxias.rs.gov.br>

Bom dia, Angela

Sobre a mercadoria do empenho em anexo, recebemos apenas uma parte

---

De: "Angela da Silva Lopes" <aslopes@caxias.rs.gov.br>
Para: "empenhos" <empenhos@passarelafeliz.com.br>
Cc: "Janete Maria Zangali Toigo" <jtoigo@caxias.rs.gov.br>, "Mauricio Junior Goncalves Pereira" <mjpereira@caxias.rs.gov.br>, "Rubia Graciela de Biasi" <rdebiasi@caxias.rs.gov.br>
Enviadas: Quarta-feira, 19 de outubro de 2022 14:31:11
Assunto: Empenho - Município de Caxias do Sul

Prezado Fornecedor,

Estamos encaminhando 1 (um) empenho referente ao Pregão por SRP n° 2021/107 - Fornecimento de materiais de decoração, artesanato e conservação.

Local de entrega:

- SMC - Secretaria Municipal da Cultura, na Estação Férrea - Rua Dr. Augusto Pestana, n.º 50, Bairro São Pelegrino, com Rúbia, fone (54) 3901.1381 / 3901.1388, no horário das 8h30min às 11h30min e das 13h30min às 16h30min, de segunda a sexta-feira, em dias úteis.

Observações:

- **A entrega deverá ser realizada com o máximo de brevidade**, NÃO podendo ultrapassar 15 (quinze) dias consecutivos, contados após a data de recebimento da nota de empenho.
- **Data limite para entrega é: 4/11/2022.**
- O número do empenho e o endereço de entrega devem ser indicados na Nota Fiscal.
- Tendo em vista a Ordem de Serviço 01/2022 expedida pela Secretaria Municipal de Gestão e Finanças, a partir de 01/01/2022 os fornecedores deverão destacar o Imposto de Renda na Nota Fiscal, conforme disposto no art. 3º da IN RFB 1234/2012. OBS.: Caso a empresa seja tributada pelo "Simples nacional" deve observar o disposto no art. 6º da IN RFB 1234/2012, ou seja, enviar juntamente com a nota fiscal uma "Declaração" assinada pelo representante legal da empresa conforme modelo do anexo IV da referida Instrução Normativa.
- O número do empenho deve ser indicado na Nota Fiscal.
- NÃO serão aceitas entregas fracionadas.
- As notas fiscais deverão conter itens de somente um empenho.
- Caso sejam identificadas divergências, no momento da entrega, toda a carga será devolvida, sendo necessário novo agendamento para nova entrega, de acordo com a disponibilidade de horários do almoxarifado.

Pedimos sua gentileza no sentido de **confirmar o recebimento** deste e-mail.

Atenciosamente.

Ângela Lopes
Agente Administrativo
Diretoria Financeira, de Compras e de Licitações / Central de Compras - Secretaria Municipal de Recursos Humanos e Logística | SMRHL
Telefone: +55 (54) 3218.6000 - Ramal: 6447
Visite: www.caxias.rs.gov.br

PREFEITURA DE CAXIAS DO SUL

--

Pref. Anajatuba-MA
Folha 970
Rubrica

Atenciosamente,

Janete M. Z. Toigo
Gerência Financeira
Secretaria Municipal da Cultura - SMC
Telefone: (54) 39011381/39011388
Visite: https://caxias.rs.gov.br/

PREFEITURA DE CAXIAS DO SUL

ASTOR - SMC - 27270 - MATERIAL DE ARTESANATO.PDF
16 KB

Preí. Anajatuba-MA
Folha 971
Rúbrica

Zimbra **aslopes@caxias.rs.gov.br**

NOTIFICAÇÃO POR ATRASO NA ENTREGA

De : Angela da Silva Lopes <aslopes@caxias.rs.gov.br> qui., 17 de nov. de 2022 15:03
Assunto : NOTIFICAÇÃO POR ATRASO NA ENTREGA 1 anexo
Para : empenhos <empenhos@passarelafeliz.com.br>
Cc : Janete Maria Zangali Toigo <jtoigo@caxias.rs.gov.br>, mjpereira <mjpereira@caxias.rs.gov.br>, SMC <rdebiasi@caxias.rs.gov.br>

À
ASTOR STAUDT ME

Prezado fornecedor,

A Prefeitura de Caxias do Sul, por meio da Central de Compras, **NOTIFICA** a empresa ASTOR STAUDT ME para que realize a entrega do material requerido no empenho em anexo, encaminhado via e-mail no dia 19/10/2022 (conforme histórico abaixo), uma vez que o prazo de entrega encerrou em 04/11/2022.
A regularização deverá ocorrer, impreterivelmente, **até o dia 28/11**, sob pena da aplicação das sanções previstas no edital do Pregão por SRP n° 2021/107 - Fornecimento de materiais de decoração, artesanato e conservação, que incluem multa e inclusão em cadastro de empresas impedidas de licitar com órgãos públicos.

Certos de sua colaboração, antecipamos agradecimentos.

Atte.

Ângela Lopes
Agente Administrativo
Diretoria Financeira, de Compras e de Licitações / Central de Compras - Secretaria Municipal de Recursos Humanos e Logística | SMRHL
Telefone: +55 (54) 3218.6000 - Ramal: 6426
Visite: www.caxias.rs.gov.br

PREFEITURA DE CAXIAS DO SUL

De: "Angela da Silva Lopes" <aslopes@caxias.rs.gov.br>
Para: "empenhos" <empenhos@passarelafeliz.com.br>
Cc: "Janete Maria Zangali Toigo" <jtoigo@caxias.rs.gov.br>, "mjpereira" <mjpereira@caxias.rs.gov.br>, "SMC" <rdebiasi@caxias.rs.gov.br>
Enviadas: Quarta-feira, 19 de outubro de 2022 14:31:11
Assunto: Empenho - Município de Caxias do Sul

Prezado Fornecedor,

Estamos encaminhando 1 (um) empenho referente ao Pregão por SRP n° 2021/107 - Fornecimento de materiais de decoração, artesanato e conservação.

Local de entrega:

- SMC - Secretaria Municipal da Cultura, na Estação Férrea - Rua Dr. Augusto Pestana, n.º 50, Bairro São Pelegrino, com Rúbia, fone (54) 3901.1381 / 3901.1388, no horário das 8h30min às 11h30min e das 13h30min às 16h30min, de segunda a sexta-feira, em dias úteis.

Observações:

- **A entrega deverá ser realizada com o máximo de brevidade**, NÃO podendo ultrapassar 15 (quinze) dias consecutivos, contados após a data de recebimento da nota de empenho.
- **Data limite para entrega é: 4/11/2022.**
- O número do empenho e o endereço de entrega devem ser indicados na Nota Fiscal.
- Tendo em vista a Ordem de Serviço 01/2022 expedida pela Secretaria Municipal de Gestão e Finanças, a partir de 01/01/2022 os fornecedores deverão destacar o Imposto de Renda na Nota Fiscal, conforme disposto no art. 3º da IN RFB 1234/2012. OBS.: Caso a empresa seja tributada pelo "Simples nacional" deve observar o disposto no art. 6º da IN RFB 1234/2012, ou seja, enviar juntamente com a nota fiscal uma "Declaração" assinada pelo representante legal da empresa conforme modelo do

Pref. Jenipapo-MA
Folha 972
Rúbrica

anexo IV da referida Instrução Normativa.

- O número do empenho deve ser indicado na Nota Fiscal.
- NÃO serão aceitas entregas fracionadas.
- As notas fiscais deverão conter itens de somente um empenho.
- Caso sejam identificadas divergências, no momento da entrega, toda a carga será devolvida, sendo necessário novo agendamento para nova entrega, de acordo com a disponibilidade de horários do almoxarifado.

Pedimos sua gentileza no sentido de **confirmar o recebimento** deste e-mail.

Atenciosamente.

Ângela Lopes
Agente Administrativo
Diretoria Financeira, de Compras e de Licitações / Central de Compras - Secretaria Municipal de Recursos Humanos e Logística | SMRHL
Telefone: +55 (54) 3218.6000 - Ramal: 6447
Visite: www.caxias.rs.gov.br

PREFEITURA DE CAXIAS DO SUL

ASTOR - SMC - 27270 - MATERIAL DE ARTESANATO.PDF
16 KB

Prof. Apalatuba-MA
Folha 123
Rubrica

ITI
Instituto Nacional de Tecnologia da Informação

INÍCIO TERMOS DE USO F.A.Q.

RELATÓRIO

▼ RELATÓRIO 1 - Arquivo de assinatura aprovado

Data de verificação	25/01/2023 11:07:22 BRT
Versão do software	2.11rc5

▼ Informações do arquivo

Nome do arquivo	Atestado_de_Capacidade_Tecnica_ASTOR_STAUDT_assinado.pdf
Resumo SHA256 do arquivo	43499eb9eb193f8e413a0c8108b5d6808d401b4477eaf27d67b2c6432dfb399e
Tipo do arquivo	PDF
Quantidade de assinaturas	4

▼ Assinatura por CN=ANGELA DA SILVA LOPES

▼ Informações da assinatura

Tipo de assinatura	Destacada
Status da assinatura	Aprovado
Caminho de certificação	Aprovado
Estrutura da assinatura	Conformidade com o padrão (ISO 32000).
Cifra assimétrica	Aprovada
Resumo criptográfico	Correto
Data da assinatura	24/01/2023 16:09:35 BRT
Status dos atributos	Aprovados

▸ Informações do assinante

▸ Caminho de certificação

▸ Atributos

▼ Assinatura por CN=ALEX CLEVERTON CAPELETTI

▼ Informações da assinatura

Tipo de assinatura	Destacada
Status da assinatura	Aprovado
Caminho de certificação	Aprovado
Estrutura da assinatura	Conformidade com o padrão (ISO 32000).
Cifra assimétrica	Aprovada
Resumo criptográfico	Correto
Data da assinatura	24/01/2023 16:19:11 BRT
Status dos atributos	Aprovados

AVALIE ESTE SERVIÇO

EXPANDIR ELEMENTOS

Modo escuro ☐

Pref. Anajatuba-MA
Folha 924
Rúbrica

▸ Informações do assinante

▸ Caminho de certificação

▸ Atributos

▾ Assinatura por CN=LEONARDO WEINERT CORREA

▾ Informações da assinatura

Tipo de assinatura	Destacada
Status da assinatura	Aprovado
Caminho de certificação	Aprovado
Estrutura da assinatura	Conformidade com o padrão (ISO 32000).
Cifra assimétrica	Aprovada
Resumo criptográfico	Correto
Data da assinatura	24/01/2023 16:29:01 BRT
Status dos atributos	Aprovados

▸ Informações do assinante

▸ Caminho de certificação

▸ Atributos

▾ Assinatura por CN=DANIELA VIVIANE GOMES REIS

▾ Informações da assinatura

Tipo de assinatura	Destacada
Status da assinatura	Aprovado
Caminho de certificação	Aprovado
Estrutura da assinatura	Conformidade com o padrão (ISO 32000).
Cifra assimétrica	Aprovada
Resumo criptográfico	Correto
Data da assinatura	24/01/2023 21:20:59 BRT
Status dos atributos	Aprovados

▸ Informações do assinante

▸ Caminho de certificação

▸ Atributos

AVALIE ESTE SERVIÇO

EXPANDIR ELEMENTOS

Modo escuro ☐

Preí. Anajatuba - MA
Folha 925
Rúbrica

RECEBEMOS DE ASTOR STAUDT COMERCIO DE PRODUTOS EDUCATIVOS EIRELI OS PRODUTOS CONSTANTES NAS NOTAS FISCAIS INDICADAS AO LADO EMISSÃO: 01/12/2022 DEST/REME: MUNICIPIO DE CAXIAS DO SUL VALOR TOTAL: R$ 1.011,65			NF-e Nº. 000.025.663 SÉRIE 1
DATA DO RECEBIMENTO	IDENTIFICAÇÃO E ASSINATURA DO RECEBEDOR		

ASTOR STAUDT COMERCIO DE PRODUTOS EDUCATIVOS **TV UM, 83** **VRS 452 ARROIO FELIZ** **95770000-FELIZ-RS** **Fone: (51)3637-2900** **notas@passarelafeliz.com.br**	**DANFE** DOCUMENTO AUXILIAR DA NOTA FISCAL ELETRÔNICA 0 - ENTRADA 1 - SAÍDA **1** Nº. 000.025.663 SÉRIE 1 FOLHAS 1 / 2	CHAVE DE ACESSO **4322 1291 8243 8300 0178 5500 1000 0256 6315 1319 8251** Consulta de autenticidade no portal nacional da NF-e www.nfe.fazenda.gov.br/portal ou no site da Sefaz Autorizadora

NATUREZA DE OPERAÇÃO		PROTOCOLO DE AUTORIZAÇÃO DE USO
VENDA DE MERCADORIA ADQ TERCEIROS		143220265976730 em: 01/12/2022, ás 15:05:18
INSCRIÇÃO ESTADUAL	INSCRIÇÃO ESTADUAL DO ST	CNPJ/CPF
047/0023171		91.824.383/0001-78

DESTINATÁRIO/REMETENTE

NOME/RAZÃO SOCIAL			CNPJ/CPF	DATA DA EMISSÃO
MUNICIPIO DE CAXIAS DO SUL			88.830.609/0001-39	01/12/2022
ENDEREÇO	BAIRRO/DISTRITO		C.E.P.	DATA DA SAÍDA/ENTRADA
R ALFREDO CHAVES, 1333	EXPOSICAO		95020-460	
MUNICÍPIO	FONE/FAX	UF	INSCRIÇÃO ESTADUAL	HORA DE SAÍDA
CAXIAS DO SUL	(54)3215-5838	RS		:

FATURA

NÚMERO	VALOR ORIGINAL	DESCONTO	VAL. LÍQUIDO
25663	999,51	0,00	999,51

DUPLICATAS

NÚMERO	VENCIMENTO	VALOR
001	12/12/22	999,51

CÁLCULO DO IMPOSTO

BASE DE CÁLCULO DO ICMS	VALOR DO ICMS	BASE DE CÁLCULO DO ICMS SUBSTITUIÇÃO	VALOR ICMS SUBSTITUIÇÃO	VALOR TOTAL DOS PRODUTOS
927,65	157,69	0,00	0,00	1.011,65

VALOR DO FRETE	VALOR DO SEGURO	DESCONTO	OUTRAS DESPESAS ACESSÓRIAS	VALOR DO IPI	VALOR TOTAL DA NOTA
0,00	0,00	0,00	0,00	0,00	**1.011,65**

TRANSPORTADOR/VOLUME TRANSPORTADOS

NOME/RAZÃO SOCIAL	FRETE POR CONTA	CÓDIGO ANTT	PLACA DO VEÍCULO	UF	CNPJ/CPF
	0-Remetente				

ENDEREÇO	MUNICÍPIO	UF	INSCRIÇÃO ESTADUAL

QUANTIDADE	ESPÉCIE	MARCA	NÚMERO	PESO BRUTO	PESO LÍQUIDO

DADOS DOS PRODUTOS/SERVIÇOS

CÓD. PRODUTO	DESCRIÇÃO DOS PRODUTOS/SERVIÇOS	NCM/SH	CST	CFOP	UN	QUANT	V. UNIT.	V. DESC.	V. TOTAL	BC. ICMS	V.ICMS	V. IPI	ALÍQ. % ICMS	ALÍQ. % IPI
00000906	COLA PARA EVA E ISOPOR	3506.91.90	060	5102	UN	10	2,45000	0,00	24,50	0,00	0,00	0,00	0	0
BCEfet = R$ 24,50 , pICMSEfet = 17,00 , vICMSEfet = R$ 4,17														
00000284	BASTAO DE COLA QUENTE FINO	3506.10.90	000	5102	UN	20	0,41000	0,00	8,20	8,20	1,39	0,00	17	0
00000188	PINCEL BROXINHA	9603.30.00	060	5102	UN	10	4,15000	0,00	41,50	0,00	0,00	0,00	0	0
vBCEfet = R$ 41,50 , pICMSEfet = 17,00 , vICMSEfet = R$ 7,06														
00000219	PAPEL DIPLOMATA	4802.58.10	000	5102	CX	1	20,85000	0,00	20,85	20,85	3,54	0,00	17	0
00000115	PINCEL ATOMICO COR PRETA	9608.20.00	000	5102	UN	9	1,50000	0,00	13,50	13,50	2,30	0,00	17	0
00000589	ROLO PARA PINTURA	9603.40.10	000	5102	UN	3	2,75000	0,00	8,25	8,25	1,40	0,00	17	0
00000406	FOLHA DE ISOPOR	3925.90.10	060	5102	UN	3	6,00000	0,00	18,00	0,00	0,00	0,00	0	0
vBCEfet = R$ 18,00 , pICMSEfet = 17,00 , vICMSEfet = R$ 3,06														
00000219	PAPEL VERGE	4802.58.10	000	5102	PCT	25	16,15000	0,00	403,75	403,75	68,64	0,00	17	0
00000115	PINCEL ATOMICO COR AZUL	9608.20.00	000	5102	UN	10	1,50000	0,00	15,00	15,00	2,55	0,00	17	0
00000284	BASTAO DE COLA QUENTE GROSSO	3506.10.90	000	5102	UN	60	0,96000	0,00	57,60	57,60	9,79	0,00	17	0
00000030	PERCEVEJO LATONADO N02	7317.00.10	000	5102	CX	4	2,35000	0,00	9,40	9,40	1,60	0,00	17	0
00000115	PINCEL ATOMICO COR VERMELHA	9608.20.00	000	5102	UN	10	1,50000	0,00	15,00	15,00	2,55	0,00	17	0
00000090	BARBANTE DE ALGODAO	5205.31.00	000	5102	RL	19	9,30000	0,00	176,70	176,70	30,04	0,00	17	0
00000261	TECIDO FELTRO	5603.13.30	000	5102	MT	15	11,90000	0,00	178,50	178,50	30,34	0,00	17	0
00000115	PINCEL ATOMICO VERDE	9608.20.00	000	5102	UN	6	1,50000	0,00	9,00	9,00	1,53	0,00	17	0
00000196	BOMBA PARA ENCHER BALOES	8414.20.00	000	5102	UN	1	11,90000	0,00	11,90	11,90	2,02	0,00	17	0

DESENVOLVIDO POR www.windel.com.br

Prof. Anajatuba-MA
Folha 926
Rúbrica

RECEBEMOS DE ASTOR STAUDT COMERCIO DE PRODUTOS EDUCATIVOS EIRELI OS PRODUTOS CONSTANTES NAS NOTAS FISCAIS INDICADAS AO LADO EMISSÃO: 01/12/2022 DEST/REME: MUNICIPIO DE CAXIAS DO SUL VALOR TOTAL: R$ 1.011,65			NF-e Nº.: 000.025.663
DATA DO RECEBIMENTO	IDENTIFICAÇÃO E ASSINATURA DO RECEBEDOR		SÉRIE 1

ASTOR STAUDT COMERCIO DE PRODUTOS EDUCATIVOS
TV UM, 83
VRS 452 ARROIO FELIZ
95770000-FELIZ-RS
Fone: (51)3637-2900

notas@passarelafeliz.com.br

DANFE
DOCUMENTO AUXILIAR DA NOTA FISCAL ELETRÔNICA
0 - ENTRADA
1 - SAÍDA 1
Nº. 000.025.663
SÉRIE 1
FOLHAS 2 / 2

CHAVE DE ACESSO
4322 1291 8243 8300 0178 5500 1000 0256 6315 1319 8251

Consulta de autenticidade no portal nacional da NF-e www.nfe.fazenda.gov.br/portal ou no site da Sefaz Autorizadora

NATUREZA DE OPERAÇÃO		PROTOCOLO DE AUTORIZAÇÃO DE USO
VENDA DE MERCADORIA ADQ TERCEIROS		143220265976730 em: 01/12/2022, ás 15:05:18
INSCRIÇÃO ESTADUAL	INSCRIÇÃO ESTADUAL DO ST	CNPJ/CPF
047/0023171		91.824.383/0001-78

DADOS DOS PRODUTOS/SERVIÇOS

CÓD. PRODUTO	DESCRIÇÃO DOS PRODUTOS/SERVIÇOS	NCM/SH	CST	CFOP	UN	QUANT	V. UNIT.	V. DESC.	V. TOTAL	BC. ICMS	V.ICMS	V. IPI	ALÍQ. % ICMS	ALÍQ. % IPI

DADOS ADICIONAIS

INFORMAÇÕES COMPLEMENTARES	RESERVADO AO FISCO
PREGAO PRESENCIAL 107/2021 EMPENHO 27270 SECRETARIA MUNICIPAL DA CULTURA EXECUTIVO ADMINISTRACAO DIRETA DADOS BANCARIOS PARA PAGAMENTO 001 BANDO DO BRASIL AG: 2061-3 CC: 16644-8 041 BANRISUL AG: 0142 CC: 060582300-4 OBS.: FAVOR CONFERIR OS PRODUTOS DESTA NOTA, NAO ACEITAREMOS RECLAMACOES POSTERIORES. TOTAL IRRF....... BASE 1011,65 VALOR R$ 12,14 VALOR APROXIMADO DOS TRIBUTOS FEDERAIS R$ 144,87 (14,32%) E ESTADUAIS R$ 177,04 (17,50%). Fonte: IBPT.	

Pref. Anajatuba - MA
Folha 927
Rúbrica

Rua XV de Novembro, 64 - Sala 21
Edificio Pedro Francisco Vargas
Centro, Itajaí - Santa Catarina
(47) 3514-7599 | (47) 99748-2223
www.dautin.com | dautin@dautin.com

CERTIFICADO DE PROVA DE AUTENTICIDADE ELETRÔNICA

A DAUTIN BLOCKCHAIN DOCUMENTOS DIGITAIS E SERVIÇOS LTDA, especificada neste ato apenas como **Dautin Blockchain Co.** CERTIFICA para os devidos fins de direito que, o arquivo digital especificado com o tipo documental **Atestado de Capacidade Técnica** e representado pela função hash criptográfica conhecida como SHA-256, de código **f307a2f51060976c3e4ceef19f6b1e74b430435a911a6c341c2004f1b8bc5b20** foi autenticado de acordo com as Legislações e normas vigentes[1] através da rede blockchain Ethereum Classic, sob o identificador único denominado NID **111024** dentro do sistema.

A autenticação eletrônica do documento intitulado **"Atestado - Expediente - São Marcos"**, cujo assunto é descrito como **"Atestado - Expediente - São Marcos"**, faz prova de que em **30/01/2023 17:15:37**, o responsável **Astor Staudt Comercio de Produtos Educativos Eireli (91.824.383/0001-78)** tinha posse do arquivo com as mesmas características que foram reproduzidas na prova de autenticidade, sendo de Astor Staudt Comercio de Produtos Educativos Eireli a responsabilidade, única e exclusiva, pela idoneidade do documento apresentado a DAUTIN Blockchain Co.

Este CERTIFICADO foi emitido em **30/01/2023 18:10:24** através do sistema de autenticação eletrônica da empresa DAUTIN Blockchain Co. de acordo com o Art. 10, § 2º da MP 2200-2/2001, Art. 107 do Código Cívil e Art. 411, em seus §§ 2º e 3º do Código de Processo Civil, estando dessa maneira de acordo para o cumprimento do Decreto 10278/2020.

Para mais informações sobre a operação acesse o site **https://www.dautin.com** e informe o código da transação blockchain **0x463425428b6333ee39599800eb17e9181be40611389417bf80dfa61166119da6**.
Também é possível acessar a consulta através da rede blockchain em **https://blockscout.com/etc/mainnet/**

[1] Legislação Vigente: Medida Provisória nº 2200-2/2001, Código Civil e Código de Processo Civil.

DAUTIN
BLOCKCHAIN

Presidência da República Casa Civil
Subchefia para Assuntos Jurídicos
MEDIDA PROVISÓRIA 2.200-2
DE 24 DE AGOSTO DE 2001.

Pref. Analândia-MA
Folha 128
Rubrica

ATESTADO DE QUALIFICAÇÃO TÉCNICA

Atestamos para os devidos fins que a Empresa ASTOR STAUDT COMÉRCIO DE PRODUTOS EDUCATIVOS EIRELI, CNPJ n° 91.824.383/0001-78, situada na Tv Um, 83, Arroio Feliz - Feliz/RS forneceu para o MUNICIPIO DE BOM RETIRO DO SUL, CNPJ: 87.242.707/0001-92, estabelecida na RUA SENADOR PINHEIRO MACHADO, 35, CENTRO - BOM RETIRO DO SUL / RS, os materiais abaixo especificados:

1- Objeto: EXPEDIENTE
2- Valor da nota: R$ 4.846,60
3- Itens: NF 19451, NF 19452, NF 19453, NF 19454, NF 19455, NF 19456, NF 19457, NF 19458 e NF 19459

Atestamos, ainda que os fornecimentos foram executados satisfatoriamente, não existindo, em nossos registros, até a presente data, fatos que desabonem sua conduta e responsabilidade com as obrigações assumidas.

Bom Retiro do Sul, 27 de Janeiro de 2022.

Edson da Silva Heidt

Assinado digitalmente por Edson da Silva Heidt
DN: C=BR, OU=Município de Bom Retiro do Sul, CN=Edson da Silva Heidt, E=edsonsheidt@gmail.com
Razão: Eu sou o autor deste documento
Localização: sua localização de assinatura aqui
Data: 2022.01.28 09:02:26-03'00'
Foxit PDF Reader Versão: 11.1.0

Assinatura do Responsável

Pref. Joaçaba - SC
Folha 929
Rubrica

RECEBEMOS DE ASTOR STAUDT COMERCIO DE PRODUTOS EDUCATIVOS EIRELI OS PRODUTOS CONSTANTES NAS NOTAS FISCAIS INDICADAS AO LADO EMISSÃO: 27/07/2021 DEST/REME: MUNICIPIO DE BOM RETIRO DO SUL VALOR TOTAL: R$ 585,28			NF-e Nº.: 000.019.451 SÉRIE 1
DATA DO RECEBIMENTO	IDENTIFICAÇÃO E ASSINATURA DO RECEBEDOR		

ASTOR STAUDT COMERCIO DE PRODUTOS EDUCATIVOS
TV UM, 83
VRS 452 ARROIO FELIZ
95770000-FELIZ-RS
Fone: (51)3637-2900
notas.astor@passarelafeliz.com.br

DANFE

DOCUMENTO AUXILIAR DA NOTA FISCAL ELETRÔNICA
0 - ENTRADA
1 - SAÍDA **1**
Nº: 000.019.451
SÉRIE 1
FOLHAS 1 / 1

CHAVE DE ACESSO
4321 0791 8243 8300 0178 5500 1000 0194 5111 0056 2242

Consulta de autenticidade no portal nacional da NF-e www.nfe.fazenda.gov.br/portal ou no site da Sefaz Autorizadora

NATUREZA DE OPERAÇÃO		PROTOCOLO DE AUTORIZAÇÃO DE USO
VENDA DE MERCADORIA ADQ. TERCEIROS		143210150335353 em: 27/07/2021, ás 11:04:30
INSCRIÇÃO ESTADUAL	INSCRIÇÃO ESTADUAL DO ST	CNPJ/CPF
047/0023171		91.824.383/0001-78

DESTINATÁRIO/REMETENTE

NOME/RAZÃO SOCIAL			CNPJ/CPF	DATA DA EMISSÃO
MUNICIPIO DE BOM RETIRO DO SUL			87.242.707/0001-92	27/07/2021
ENDEREÇO	BAIRRO/DISTRITO		C E P	DATA DA SAÍDA/ENTRADA
RUA SENADOR PINHEIRO MACHADO, 35	CENTRO		95870-000	
MUNICÍPIO	FONE/FAX	UF	INSCRIÇÃO ESTADUAL	HORA DE SAÍDA
OM RETIRO DO SUL	(51)3766-1255	RS	012/0015897	:

FATURA

NÚMERO	VALOR ORIGINAL	DESCONTO	VAL. LÍQUIDO
19451	585,28	0,00	585,28

DUPLICATAS

NÚMERO	VENCIMENTO	VALOR
001	26/08/21	585,28

CÁLCULO DO IMPOSTO

BASE DE CÁLCULO DO ICMS	VALOR DO ICMS	BASE DE CÁLCULO DO ICMS SUBSTITUIÇÃO	VALOR ICMS SUBSTITUIÇÃO	VALOR TOTAL DOS PRODUTOS
0,00	0,00	0,00	0,00	585,28

VALOR DO FRETE	VALOR DO SEGURO	DESCONTO	OUTRAS DESPESAS ACESSÓRIAS	VALOR DO IPI	VALOR TOTAL DA NOTA
0,00	0,00	0,00	0,00	0,00	**585,28**

TRANSPORTADOR/VOLUME TRANSPORTADOS

NOME/RAZÃO SOCIAL	FRETE POR CONTA	CÓDIGO ANTT	PLACA DO VEÍCULO	UF	CNPJ/CPF
EXPRESSO LEOMAR LTDA	0-Remetente				02.633.583/0001-13

ENDEREÇO	MUNICÍPIO	UF	INSCRIÇÃO ESTADUAL
ROD RS 453, 1470	LAJEADO	RS	072/0086701

QUANTIDADE	ESPÉCIE	MARCA	NÚMERO	PESO BRUTO	PESO LÍQUIDO
2	VOLUMES			26,000	26,000

DADOS DOS PRODUTOS/SERVIÇOS

CÓD. PRODUTO	DESCRIÇÃO DOS PRODUTOS/SERVIÇOS	NCM/SH	CSOSN	CFOP	UN	QUANT	V. UNIT.	V. DESC.	V. TOTAL	BC. ICMS	V.ICMS	V. IPI	ALÍQ. % ICMS	ALÍQ. % IPI
00000041	CANETA ESFEROGRAFICA PRETA - ESCRITA FINA - TAMPA ASFIXIANTE - CORPO PLASTICO SEXTAVADO	9608.10.00	0500	5405	UN	1	0,28000	0,00	0,28	0,00	0,00	0,00	0	0
00000020	CLIPS PARA PAPEIS 3/0 - MATERIAL EM ACO CARBONO - NIQUELADO	8305.90.00	0101	5102	CX	40	10,35000	0,00	414,00	0,00	0,00	0,00	0	0
00000020	CLIPS PARA PAPEIS 8/0 - MATERIAL EM ACO CARBONO - NIQUELADO	8305.90.00	0101	5102	CX	10	10,35000	0,00	103,50	0,00	0,00	0,00	0	0
00002037	TESOURA GRANDE - USO GERAL - COPRIMENTO MINIMO 20CM - CABO EM POLIPROPILENO	8213.00.00	0500	5405	UN	15	4,50000	0,00	67,50	0,00	0,00	0,00	0	0

DADOS ADICIONAIS

INFORMAÇÕES COMPLEMENTARES	RESERVADO AO FISCO
CARTA CONVITE 001/2021 ORDEM DE COMPRA 2021/1616 SECRETARIA DE SAUDE LOCAL DE ENTREGA: RUA SENADOR PINHEIRO MACHADO, 879 BAIRRO: CENTRO EMPRESA OPTANTE PELO SIMPLES NACIONAL NAO GERA DIREITO A CREDITO DE ICMS, ISS E IPI- LC 123/2006 E LC 127/2007. OBS.: FAVOR CONFERIR OS PRODUTOS DESTA NOTA, NAO ACEITAREMOS RECLAMACOES POSTERIORES. VALOR APROXIMADO DOS TRIBUTOS FEDERAIS R$ 101,55 (17,35%) E ESTADUAIS R$ 99,45 (16,99%). Fonte: IBPT.	

DESENVOLVIDO POR www.windel.com.br

Pref. Araiatuba-MA
Folha 930

RECEBEMOS DE ASTOR STAUDT COMERCIO DE PRODUTOS EDUCATIVOS EIRELI OS PRODUTOS CONSTANTES NAS NOTAS FISCAIS INDICADAS AO LADO EMISSÃO: 27/07/2021 DEST/REME: MUNICIPIO DE BOM RETIRO DO SUL VALOR TOTAL: R$ 1.461,50			Rubrica NF-e Nº.: 000.019.452 SÉRIE 1
DATA DO RECEBIMENTO	IDENTIFICAÇÃO E ASSINATURA DO RECEBEDOR		

ASTOR STAUDT COMERCIO DE PRODUTOS EDUCATIVOS
TV UM, 83
VRS 452 ARROIO FELIZ
95770000-FELIZ-RS
Fone: (51)3637-2900
notas.astor@passarelafeliz.com.br

DANFE

DOCUMENTO AUXILIAR DA NOTA FISCAL ELETRÔNICA
0 - ENTRADA
1 - SAÍDA **1**
Nº. 000.019.452
SÉRIE 1
FOLHAS 1 / 1

CHAVE DE ACESSO
4321 0791 8243 8300 0178 5500 1000 0194 5214 4988 3029

Consulta de autenticidade no portal nacional da NF-e www.nfe.fazenda.gov.br/portal ou no site da Sefaz Autorizadora

NATUREZA DE OPERAÇÃO		PROTOCOLO DE AUTORIZAÇÃO DE USO
VENDA DE MERCADORIA ADQ. TERCEIROS		143210150351698 em: 27/07/2021, ás 11:15:51
INSCRIÇÃO ESTADUAL	INSCRIÇÃO ESTADUAL DO ST	CNPJ/CPF
047/0023171		91.824.383/0001-78

DESTINATÁRIO/REMETENTE

NOME/RAZÃO SOCIAL			CNPJ/CPF	DATA DA EMISSÃO
MUNICIPIO DE BOM RETIRO DO SUL			87.242.707/0001-92	27/07/2021
ENDEREÇO	BAIRRO/DISTRITO		C E P	DATA DA SAIDA/ENTRADA
RUA SENADOR PINHEIRO MACHADO, 35	CENTRO		95870-000	
MUNICÍPIO	FONE/FAX	UF	INSCRIÇÃO ESTADUAL	HORA DE SAÍDA
OM RETIRO DO SUL	(51)3766-1255	RS	012/0015897	:

FATURA

NÚMERO	VALOR ORIGINAL	DESCONTO	VAL. LÍQUIDO
19452	1.461,50	0,00	1.461,50

DUPLICATAS

NÚMERO	VENCIMENTO	VALOR
001	26/08/21	1.461,50

CÁLCULO DO IMPOSTO

BASE DE CÁLCULO DO ICMS	VALOR DO ICMS	BASE DE CÁLCULO DO ICMS SUBSTITUIÇÃO	VALOR ICMS SUBSTITUIÇÃO	VALOR TOTAL DOS PRODUTOS
0,00	0,00	0,00	0,00	1.461,50

VALOR DO FRETE	VALOR DO SEGURO	DESCONTO	OUTRAS DESPESAS ACESSÓRIAS	VALOR DO IPI	VALOR TOTAL DA NOTA
0,00	0,00	0,00	0,00	0,00	**1.461,50**

TRANSPORTADOR/VOLUME TRANSPORTADOS

NOME/RAZÃO SOCIAL	FRETE POR CONTA	CÓDIGO ANTT	PLACA DO VEÍCULO	UF	CNPJ/CPF
EXPRESSO LEOMAR LTDA	0-Remetente				02.633.583/0001-13

ENDEREÇO	MUNICÍPIO	UF	INSCRIÇÃO ESTADUAL
ROD RS 453, 1470	LAJEADO	RS	072/0086701

QUANTIDADE	ESPÉCIE	MARCA	NÚMERO	PESO BRUTO	PESO LÍQUIDO
4	VOLUMES			46,000	46,000

DADOS DOS PRODUTOS/SERVIÇOS

CÓD. PRODUTO	DESCRIÇÃO DOS PRODUTOS/SERVIÇOS	NCM/SH	CSOSN	CFOP	UN	QUANT	V. UNIT.	V. DESC.	V. TOTAL	BC. ICMS	V.ICMS	V. IPI	ALÍQ. % ICMS	ALÍQ. % IPI
00012932	PASTA ABA ELASTICO - PASTA DE CARTOLINA - CARTAO DUPLEX - PLASTIFICADA - ELASTICO GROSSO 235 X 325MM	4202.12.10	0101	5102	UN	790	1,85000	0,00	1.461,50	0,00	0,00	0,00	0	0

DADOS ADICIONAIS

INFORMAÇÕES COMPLEMENTARES	RESERVADO AO FISCO
CARTA CONVITE 001/2021 ORDEM DE COMPRA 2021/1628 SECRETARIA DE ADMINISTRACAO LOCAL DE ENTREGA: RUA SENADOR PINHEIRO MACHADO, 35 BAIRRO: CENTRO EMPRESA OPTANTE PELO SIMPLES NACIONAL NAO GERA DIREITO A CREDITO DE ICMS, ISS E IPI- LC 123/2006 E LC 127/2007. OBS : FAVOR CONFERIR OS PRODUTOS DESTA NOTA, NAO ACEITAREMOS RECLAMACOES POSTERIORES. VALOR APROXIMADO DOS TRIBUTOS FEDERAIS R$ 252,25 (17,26%) E ESTADUAIS R$ 248,46 (17,00%). Fonte: IBPT.	

DESENVOLVIDO POR www.windel.com.br

Pref. Apajatuba-MA
Folha 937
Rubrica

RECEBEMOS DE ASTOR STAUDT COMERCIO DE PRODUTOS EDUCATIVOS EIRELI OS PRODUTOS CONSTANTES NAS NOTAS FISCAIS INDICADAS AO LADO EMISSÃO: 27/07/2021 DEST/REME: MUNICIPIO DE BOM RETIRO DO SUL VALOR TOTAL: R$ 833,50			NF-e Nº.: 000.019.453 SÉRIE 1
DATA DO RECEBIMENTO	IDENTIFICAÇÃO E ASSINATURA DO RECEBEDOR		

ASTOR STAUDT COMERCIO DE PRODUTOS EDUCATIVOS
TV UM, 83
VRS 452 ARROIO FELIZ
95770000-FELIZ-RS
Fone: (51)3637-2900
notas.astor@passarelafeliz.com.br

DANFE

DOCUMENTO AUXILIAR DA NOTA FISCAL ELETRÔNICA
0 - ENTRADA
1 - SAÍDA [1]
Nº. 000.019.453
SÉRIE 1
FOLHAS 1 / 2

CHAVE DE ACESSO
4321 0791 8243 8300 0178 5500 1000 0194 5312 5463 0323

Consulta de autenticidade no portal nacional da NF-e www.nfe.fazenda.gov.br/portal ou no site da Sefaz Autorizadora

NATUREZA DE OPERAÇÃO		PROTOCOLO DE AUTORIZAÇÃO DE USO
VENDA DE MERCADORIA ADQ. TERCEIROS		143210150362380 em: 27/07/2021, ás 11:23:20
INSCRIÇÃO ESTADUAL	INSCRIÇÃO ESTADUAL DO ST	CNPJ/CPF
047/0023171		91.824.383/0001-78

DESTINATÁRIO/REMETENTE

NOME/RAZÃO SOCIAL			CNPJ/CPF	DATA DA EMISSÃO
MUNICIPIO DE BOM RETIRO DO SUL			87.242.707/0001-92	27/07/2021
ENDEREÇO	BAIRRO/DISTRITO		C.E.P.	DATA DA SAÍDA/ENTRADA
RUA SENADOR PINHEIRO MACHADO, 35	CENTRO		95870-000	
MUNICÍPIO	FONE/FAX	UF	INSCRIÇÃO ESTADUAL	HORA DE SAIDA
BOM RETIRO DO SUL	(51)3766-1255	RS	012/0015897	:

FATURA

NÚMERO	VALOR ORIGINAL	DESCONTO	VAL. LÍQUIDO
19453	833,50	0,00	833,50

DUPLICATAS

NÚMERO	VENCIMENTO	VALOR
001	26/08/21	833,50

CÁLCULO DO IMPOSTO

BASE DE CÁLCULO DO ICMS	VALOR DO ICMS	BASE DE CÁLCULO DO ICMS SUBSTITUIÇÃO	VALOR ICMS SUBSTITUIÇÃO	VALOR TOTAL DOS PRODUTOS
0,00	0,00	0,00	0,00	833,50

VALOR DO FRETE	VALOR DO SEGURO	DESCONTO	OUTRAS DESPESAS ACESSÓRIAS	VALOR DO IPI	VALOR TOTAL DA NOTA
0,00	0,00	0,00	0,00	0,00	**833,50**

TRANSPORTADOR/VOLUME TRANSPORTADOS

NOME/RAZÃO SOCIAL	FRETE POR CONTA	CÓDIGO ANTT	PLACA DO VEÍCULO	UF	CNPJ/CPF
EXPRESSO LEOMAR LTDA	0-Remetente				02.633.583/0001-13

ENDEREÇO	MUNICÍPIO	UF	INSCRIÇÃO ESTADUAL
ROD RS 453, 1470	LAJEADO	RS	072/0086701

QUANTIDADE	ESPÉCIE	MARCA	NÚMERO	PESO BRUTO	PESO LÍQUIDO
1	VOLUMES			24,000	24,000

DADOS DOS PRODUTOS/SERVIÇOS

CÓD. PRODUTO	DESCRIÇÃO DOS PRODUTOS/SERVIÇOS	NCM/SH	CSOSN	CFOP	UN	QUANT	V. UNIT.	V. DESC.	V. TOTAL	BC. ICMS	V.ICMS	V. IPI	ALÍQ. % ICMS	ALÍQ. % IPI
00000069	APONTADOR PARA LAPIS - CORPO PLASTICO - LAMINA DE ACO INOX - COM 1 FURO - PARA LAPIS GRAFITE No 2	8214.10.00	0101	5102	UN	10	0,20000	0,00	2,00	0,00	0,00	0,00	0	0
00000041	CANETA ESFEROGRAFICA PRETA - ESCRITA FINA - TAMA ASFOXIANTE - CORPO PLASTICO SEXTAVADO	9608.10.00	0500	5405	UN	100	0,28000	0,00	28,00	0,00	0,00	0,00	0	0
00000020	CLIPS PARA PAPEIS 3/0 - MATERIAL EM ACO CARBONO - NIQUELADO	8305.90.00	0101	5102	CX	10	10,35000	0,00	103,50	0,00	0,00	0,00	0	0
00000154	GIZ DE CERA GROSSO - CAIXA COM 6 UNIDADES	9609.90.00	0500	5405	CX	50	2,00000	0,00	100,00	0,00	0,00	0,00	0	0
00012932	PASTA ABA ELASTICO - PASTA DE CARTOLINA - CARTAO DUPLES - PLASTIFICADA - COM ELASTICO GROSSO - 235 X 325MM	4202.12.10	0101	5102	UNI	300	1,85000	0,00	555,00	0,00	0,00	0,00	0	0
00002037	TESOURA GRANDE - USO GERAL - COMPRIMENTO MINIMO 20CM - LAMINA EM ACO INOX	8213.00.00	0500	5405	UN	10	4,50000	0,00	45,00	0,00	0,00	0,00	0	0

DESENVOLVIDO POR www.windel.com.br

Pref. Anajatuba-MA
Folha 932
Rubrica

RECEBEMOS DE ASTOR STAUDT COMERCIO DE PRODUTOS EDUCATIVOS EIRELI OS PRODUTOS CONSTANTES NAS NOTAS FISCAIS INDICADAS AO LADO EMISSÃO: 27/07/2021 DEST/REME: MUNICIPIO DE BOM RETIRO DO SUL VALOR TOTAL: R$ 833,50			NF-e Nº.: 000.019.453
DATA DO RECEBIMENTO	IDENTIFICAÇÃO E ASSINATURA DO RECEBEDOR		SÉRIE 1

ASTOR STAUDT COMERCIO DE PRODUTOS EDUCATIVOS
TV UM, 83
VRS 452 ARROIO FELIZ
95770000-FELIZ-RS
Fone: (51)3637-2900
notas.astor@passarelafeliz.com.br

DANFE

DOCUMENTO AUXILIAR DA NOTA FISCAL ELETRÔNICA

0 - ENTRADA
1 - SAÍDA **1**

Nº. 000.019.453
SÉRIE 1
FOLHAS 2 / 2

CHAVE DE ACESSO
4321 0791 8243 8300 0178 5500 1000 0194 5312 5463 0323

Consulta de autenticidade no portal nacional da NF-e www.nfe.fazenda.gov.br/portal ou no site da Sefaz Autorizadora

NATUREZA DE OPERAÇÃO		PROTOCOLO DE AUTORIZAÇÃO DE USO
VENDA DE MERCADORIA ADQ. TERCEIROS		143210150362380 em: 27/07/2021, ás 11:23:20
INSCRIÇÃO ESTADUAL 047/0023171	INSCRIÇÃO ESTADUAL DO ST	CNPJ/CPF 91.824.383/0001-78

DADOS DOS PRODUTOS/SERVIÇOS

CÓD. PRODUTO	DESCRIÇÃO DOS PRODUTOS/SERVIÇOS	NCM/SH	CSOSN	CFOP	UN	QUANT	V. UNIT.	V. DESC.	V. TOTAL	BC. ICMS	V.ICMS	V. IPI	ALÍQ. % ICMS	ALÍQ. % IPI

DADOS ADICIONAIS

INFORMAÇÕES COMPLEMENTARES	RESERVADO AO FISCO
CARTA CONVITE 001/2021 ORDEM DE COMPRA 2021/1631 SECRETARIA DE EDUCACAO E CULTURA LOCAL DE ENTREGA: RUA SENADOR PINHEIRO MACHADO, 35 BAIRRO: CENTRO EMPRESA OPTANTE PELO SIMPLES NACIONAL NAO GERA DIREITO A CREDITO DE ICMS, ISS E IPI- LC 123/2006 E LC 127/2007. OBS.: FAVOR CONFERIR OS PRODUTOS DESTA NOTA, NAO ACEITAREMOS RECLAMACOES POSTERIORES. VALOR APROXIMADO DOS TRIBUTOS FEDERAIS R$ 164,39 (19,72%) E ESTADUAIS R$ 119,94 (14,39%). Fonte: IBPT.	

DESENVOLVIDO POR www.windel.com.br

Pref. Anajatuba-MA
Folha 133
Rubrica

RECEBEMOS DE ASTOR STAUDT COMERCIO DE PRODUTOS EDUCATIVOS EIRELI OS PRODUTOS CONSTANTES NAS NOTAS FISCAIS INDICADAS AO LADO
EMISSÃO: 27/07/2021 DEST/REME: MUNICIPIO DE BOM RETIRO DO SUL VALOR TOTAL: R$ 1.023,55

DATA DO RECEBIMENTO	IDENTIFICAÇÃO E ASSINATURA DO RECEBEDOR

NF-e
Nº.: 000.019.454
SÉRIE 1

ASTOR STAUDT COMERCIO DE PRODUTOS EDUCATIVOS
TV UM, 83
VRS 452 ARROIO FELIZ
95770000-FELIZ-RS
Fone: (51)3637-2900
notas.astor@passarelafeliz.com.br

DANFE

DOCUMENTO AUXILIAR DA NOTA FISCAL ELETRÔNICA
0 - ENTRADA
1 - SAÍDA [1]
Nº. 000.019.454
SÉRIE 1
FOLHAS 1 / 2

CHAVE DE ACESSO
4321 0791 8243 8300 0178 5500 1000 0194 5415 4318 6128

Consulta de autenticidade no portal nacional da NF-e www.nfe.fazenda.gov.br/portal ou no site da Sefaz Autorizadora

NATUREZA DE OPERAÇÃO	PROTOCOLO DE AUTORIZAÇÃO DE USO
VENDA DE MERCADORIA ADQ. TERCEIROS	143210150372533 em: 27/07/2021, ás 11:30:21

INSCRIÇÃO ESTADUAL	INSCRIÇÃO ESTADUAL DO ST	CNPJ/CPF
047/0023171		91.824.383/0001-78

DESTINATÁRIO/REMETENTE

NOME/RAZÃO SOCIAL	CNPJ/CPF	DATA DA EMISSÃO
MUNICIPIO DE BOM RETIRO DO SUL	87.242.707/0001-92	27/07/2021

ENDEREÇO	BAIRRO/DISTRITO	C.E.P	DATA DA SAÍDA/ENTRADA
RUA SENADOR PINHEIRO MACHADO, 35	CENTRO	95870-000	

MUNICÍPIO	FONE/FAX	UF	INSCRIÇÃO ESTADUAL	HORA DE SAÍDA
OM RETIRO DO SUL	(51)3766-1255	RS	012/0015897	:

FATURA

NÚMERO	VALOR ORIGINAL	DESCONTO	VAL. LÍQUIDO
19454	1.023,55	0,00	1.023,55

DUPLICATAS

NÚMERO	VENCIMENTO	VALOR
001	26/08/21	1.023,55

CÁLCULO DO IMPOSTO

BASE DE CÁLCULO DO ICMS	VALOR DO ICMS	BASE DE CÁLCULO DO ICMS SUBSTITUIÇÃO	VALOR ICMS SUBSTITUIÇÃO	VALOR TOTAL DOS PRODUTOS
0,00	0,00	0,00	0,00	1.023,55

VALOR DO FRETE	VALOR DO SEGURO	DESCONTO	OUTRAS DESPESAS ACESSÓRIAS	VALOR DO IPI	VALOR TOTAL DA NOTA
0,00	0,00	0,00	0,00	0,00	**1.023,55**

TRANSPORTADOR/VOLUME TRANSPORTADOS

NOME/RAZÃO SOCIAL	FRETE POR CONTA	CÓDIGO ANTT	PLACA DO VEÍCULO	UF	CNPJ/CPF
EXPRESSO LEOMAR LTDA	0-Remetente				02.633.583/0001-13

ENDEREÇO	MUNICÍPIO	UF	INSCRIÇÃO ESTADUAL
ROD RS 453, 1470	LAJEADO	RS	072/0086701

QUANTIDADE	ESPÉCIE	MARCA	NÚMERO	PESO BRUTO	PESO LÍQUIDO
2	VOLUMES			25,000	25,000

DADOS DOS PRODUTOS/SERVIÇOS

CÓD. PRODUTO	DESCRIÇÃO DOS PRODUTOS/SERVIÇOS	NCM/SH	CSOSN	CFOP	UN	QUANT	V. UNIT.	V. DESC.	V. TOTAL	BC. ICMS	V.ICMS	V. IPI	ALÍQ. % ICMS	ALÍQ. % IPI
00000069	APONTADOR PARA LAPIS - CORPO PLASTICO - LAMINA DE ACO INOX - COM 1 FURO - PARA LAPIS GRAFITE No 2	8214.10.00	0101	5102	UN	19	0,20000	0,00	3,80	0,00	0,00	0,00	0	0
00000041	CANETA ESFEROGRAFICA PRETA - ESCRITA FINA - TAMA ASFOXIANTE - CORPO PLASTICO SEXTAVADO	9608.10.00	0500	5405	UN	500	0,28000	0,00	140,00	0,00	0,00	0,00	0	0
00000020	CLIPS PARA PAPEIS 3/0 - MATERIAL EM ACO CARBONO - NIQUELADO	8305.90.00	0101	5102	CX	25	10,35000	0,00	258,75	0,00	0,00	0,00	0	0
00012932	PASTA ABA ELASTICO - PASTA DE CARTOLINA - CARTAO DUPLES - PLASTIFICADA - COM ELASTICO GROSSO - 235 X 325MM	4202.12.10	0101	5102	UNI	10	1,85000	0,00	18,50	0,00	0,00	0,00	0	0
00002037	TESOURA GRANDE - USO GERAL - COMPRIMENTO MINIMO 20CM - LAMINA EM ACO INOX	8213.00.00	0500	5405	UN	20	4,50000	0,00	90,00	0,00	0,00	0,00	0	0
00000041	CANETA ESFEROGRAFICA VERMELHA - ESCRITA FINA - TAMA ASFOXIANTE - CORPO PLASTICO SEXTAVADO	9608.10.00	0500	5405	UN	500	0,28000	0,00	140,00	0,00	0,00	0,00	0	0
00000878	BATERIA 9V - BATERIA ALCALINA	8506.10.11	0101	5102	UN	25	7,70000	0,00	192,50	0,00	0,00	0,00	0	0
00000146	ETIQUETA ADESIVA - 4 ETIQUETAS POR FOLHA - BRANCA - 25,4 X 66,7MM - CAIXA COM 25 FOLHAS	4821.10.00	0101	5102	CX	20	9,00000	0,00	180,00	0,00	0,00	0,00	0	0

DESENVOLVIDO POR www.windel.com.br

Prof. Anajatuba-MA
Folha 934
Rúbrica

RECEBEMOS DE ASTOR STAUDT COMERCIO DE PRODUTOS EDUCATIVOS EIRELI OS PRODUTOS CONSTANTES NAS NOTAS FISCAIS INDICADAS AO LADO EMISSÃO: 27/07/2021 DEST/REME: MUNICIPIO DE BOM RETIRO DO SUL VALOR TOTAL: R$ 1.023,55			NF-e Nº.: 000.019.454 SÉRIE 1
DATA DO RECEBIMENTO	IDENTIFICAÇÃO E ASSINATURA DO RECEBEDOR		

ASTOR STAUDT COMERCIO DE PRODUTOS EDUCATIVOS **TV UM, 83** **VRS 452 ARROIO FELIZ** **95770000-FELIZ-RS** **Fone: (51)3637-2900** **notas.astor@passarelafeliz.com.br**	**DANFE** DOCUMENTO AUXILIAR DA NOTA FISCAL ELETRÔNICA 0 - ENTRADA 1 - SAÍDA **1** Nº. 000.019.454 SÉRIE 1 FOLHAS 2 / 2	CHAVE DE ACESSO **4321 0791 8243 8300 0178 5500 1000 0194 5415 4318 6128** Consulta de autenticidade no portal nacional da NF-e www.nfe.fazenda.gov.br/portal ou no site da Sefaz Autorizadora

NATUREZA DE OPERAÇÃO		PROTOCOLO DE AUTORIZAÇÃO DE USO
VENDA DE MERCADORIA ADQ. TERCEIROS		143210150372533 em: 27/07/2021, ás 11:30:21
INSCRIÇÃO ESTADUAL 047/0023171	INSCRIÇÃO ESTADUAL DO ST	CNPJ/CPF 91.824.383/0001-78

DADOS DOS PRODUTOS/SERVIÇOS

CÓD. PRODUTO	DESCRIÇÃO DOS PRODUTOS/SERVIÇOS	NCM/SH	CSOSN	CFOP	UN	QUANT	V. UNIT.	V. DESC.	V. TOTAL	BC. ICMS	V.ICMS	V. IPI	ALÍQ. % ICMS	ALÍQ. % IPI

DADOS ADICIONAIS

INFORMAÇÕES COMPLEMENTARES CARTA CONVITE 001/2021 ORDEM DE COMPRA 2021/1625 SECRETARIA DE ADMINISTRACAO E PLANEJAMENTO LOCAL DE ENTREGA: RUA SENADOR PINHEIRO MACHADO, 35 BAIRRO: CENTRO EMPRESA OPTANTE PELO SIMPLES NACIONAL NAO GERA DIREITO A CREDITO DE ICMS, ISS E IPI- LC 123/2006 E LC 127/2007. OBS.: FAVOR CONFERIR OS PRODUTOS DESTA NOTA, NAO ACEITAREMOS RECLAMACOES POSTERIORES. VALOR APROXIMADO DOS TRIBUTOS FEDERAIS R$ 192,30 (18,79%) E ESTADUAIS R$ 93,68 (9,15%). Fonte: IBPT.	RESERVADO AO FISCO

DESENVOLVIDO POR www.windel.com.br

Proí. Jaciatuba-MA
Folha 935
Rubrica

RECEBEMOS DE ASTOR STAUDT COMERCIO DE PRODUTOS EDUCATIVOS EIRELI OS PRODUTOS CONSTANTES NAS NOTAS FISCAIS INDICADAS AO LADO EMISSÃO: 27/07/2021 DEST/REME: MUNICIPIO DE BOM RETIRO DO SUL VALOR TOTAL: R$ 243,00			NF-e Nº. 000.019.455
DATA DO RECEBIMENTO	IDENTIFICAÇÃO E ASSINATURA DO RECEBEDOR		SÉRIE 1

ASTOR STAUDT COMERCIO DE PRODUTOS EDUCATIVOS TV UM, 83 VRS 452 ARROIO FELIZ 95770000-FELIZ-RS Fone: (51)3637-2900 notas.astor@passarelafeliz.com.br	**DANFE** DOCUMENTO AUXILIAR DA NOTA FISCAL ELETRÔNICA 0 - ENTRADA 1 - SAÍDA **1** Nº 000.019.455 SÉRIE 1 FOLHAS 1 / 1	CHAVE DE ACESSO **4321 0791 8243 8300 0178 5500 1000 0194 5518 3510 5141** Consulta de autenticidade no portal nacional da NF-e www.nfe.fazenda.gov.br/portal ou no site da Sefaz Autorizadora

NATUREZA DE OPERAÇÃO		PROTOCOLO DE AUTORIZAÇÃO DE USO
VENDA DE MERCADORIA ADQ. TERCEIROS		143210150377536 em: 27/07/2021, ás 11:34:22
INSCRIÇÃO ESTADUAL	INSCRIÇÃO ESTADUAL DO ST	CNPJ/CPF
047/0023171		91.824.383/0001-78

DESTINATÁRIO/REMETENTE

NOME/RAZÃO SOCIAL			CNPJ/CPF	DATA DA EMISSÃO
MUNICIPIO DE BOM RETIRO DO SUL			87.242.707/0001-92	27/07/2021
ENDEREÇO	BAIRRO/DISTRITO		C.E.P.	DATA DA SAÍDA/ENTRADA
RUA SENADOR PINHEIRO MACHADO, 35	CENTRO		95870-000	
MUNICÍPIO	FONE/FAX	UF	INSCRIÇÃO ESTADUAL	HORA DE SAÍDA
OM RETIRO DO SUL	(51)3766-1255	RS	012/0015897	:

FATURA

NÚMERO	VALOR ORIGINAL	DESCONTO	VAL. LÍQUIDO
19455	243,00	0,00	243,00

DUPLICATAS

NÚMERO	VENCIMENTO	VALOR
001	26/08/21	243,00

CÁLCULO DO IMPOSTO

BASE DE CÁLCULO DO ICMS	VALOR DO ICMS	BASE DE CÁLCULO DO ICMS SUBSTITUIÇÃO	VALOR ICMS SUBSTITUIÇÃO	VALOR TOTAL DOS PRODUTOS
0,00	0,00	0,00	0,00	243,00

VALOR DO FRETE	VALOR DO SEGURO	DESCONTO	OUTRAS DESPESAS ACESSÓRIAS	VALOR DO IPI	VALOR TOTAL DA NOTA
0,00	0,00	0,00	0,00	0,00	**243,00**

TRANSPORTADOR/VOLUME TRANSPORTADOS

NOME/RAZÃO SOCIAL	FRETE POR CONTA	CÓDIGO ANTT	PLACA DO VEÍCULO	UF	CNPJ/CPF
EXPRESSO LEOMAR LTDA	0-Remetente				02.633.583/0001-13

ENDEREÇO	MUNICÍPIO	UF	INSCRIÇÃO ESTADUAL
ROD RS 453, 1470	LAJEADO	RS	072/0086701

QUANTIDADE	ESPÉCIE	MARCA	NÚMERO	PESO BRUTO	PESO LÍQUIDO
1	VOLUMES			9,000	9,000

DADOS DOS PRODUTOS/SERVIÇOS

CÓD. PRODUTO	DESCRIÇÃO DOS PRODUTOS/SERVIÇOS	NCM/SH	CSOSN	CFOP	UN	QUANT	V. UNIT.	V. DESC.	V. TOTAL	BC. ICMS	V.ICMS	V. IPI	ALÍQ. % ICMS	ALÍQ. % IPI
00000069	APONTADOR PARA LAPIS - CORPO PLASTICO - LAMINA DE ACO INOX - COM 1 FURO - PARA LAPIS GRAFITE No 2	8214.10.00	0101	5102	UN	5	0,20000	0,00	1,00	0,00	0,00	0,00	0	0
00000041	CANETA ESFEROGRAFICA PRETA - ESCRITA FINA - TAMA ASFOXIANTE - CORPO PLASTICO SEXTAVADO	9608.10.00	0500	5405	UN	150	0,28000	0,00	42,00	0,00	0,00	0,00	0	0
00000020	CLIPS PARA PAPEIS 3/0 - MATERIAL EM ACO CARBONO - NIQUELADO	8305.90.00	0101	5102	CX	10	10,35000	0,00	103,50	0,00	0,00	0,00	0	0
00012932	PASTA ABA ELASTICO - PASTA DE CARTOLINA - CARTAO DUPLES - PLASTIFICADA - COM ELASTICO GROSSO - 235 X 325MM	4202.12.10	0101	5102	UNI	40	1,85000	0,00	74,00	0,00	0,00	0,00	0	0
00002037	TESOURA GRANDE - USO GERAL - COMPRIMENTO MINIMO 20CM - LAMINA EM ACO INOX	8213.00.00	0500	5405	UN	5	4,50000	0,00	22,50	0,00	0,00	0,00	0	0

DADOS ADICIONAIS

INFORMAÇÕES COMPLEMENTARES	RESERVADO AO FISCO
CARTA CONVITE 001/2021 ORDEM DE COMPRA 2021/1610 SECRETARIA DE TURISMO, ESPORTE E LAZER LOCAL DE ENTREGA: RUA SENADOR PINHEIRO MACHADO, 1682-1896 BAIRRO: ALTO DA BRONZE EMPRESA OPTANTE PELO SIMPLES NACIONAL NAO GERA DIREITO A CREDITO DE ICMS, ISS E IPI- LC 123/2006 E LC 127/2007. OBS : FAVOR CONFERIR OS PRODUTOS DESTA NOTA, NAO ACEITAREMOS RECLAMACOES POSTERIORES. VALOR APROXIMADO DOS TRIBUTOS FEDERAIS R$ 51,78 (21,31%) E ESTADUAIS R$ 34,17 (14,06%). Fonte: IBPT.	

DESENVOLVIDO POR www.windel.com.br

Pref. Anajatuba-MA
Folha 226
Rubrica NF-e

RECEBEMOS DE ASTOR STAUDT COMERCIO DE PRODUTOS EDUCATIVOS EIRELI OS PRODUTOS CONSTANTES NAS NOTAS FISCAIS INDICADAS AO LADO EMISSÃO: 27/07/2021 DEST/REME: MUNICIPIO DE BOM RETIRO DO SUL VALOR TOTAL: R$ 82,55			Nº.: 000.019.456
DATA DO RECEBIMENTO	IDENTIFICAÇÃO E ASSINATURA DO RECEBEDOR		SÉRIE 1

ASTOR STAUDT COMERCIO DE PRODUTOS EDUCATIVOS
TV UM, 83
VRS 452 ARROIO FELIZ
95770000-FELIZ-RS
Fone: (51)3637-2900
notas.astor@passarelafeliz.com.br

DANFE

DOCUMENTO AUXILIAR DA NOTA FISCAL ELETRÔNICA
0 - ENTRADA
1 - SAÍDA **1**
Nº. 000.019.456
SÉRIE 1
FOLHAS 1 / 1

CHAVE DE ACESSO
4321 0791 8243 8300 0178 5500 1000 0194 5615 5195 3935

Consulta de autenticidade no portal nacional da NF-e www.nfe.fazenda.gov.br/portal ou no site da Sefaz Autorizadora

NATUREZA DE OPERAÇÃO		PROTOCOLO DE AUTORIZAÇÃO DE USO
VENDA DE MERCADORIA ADQ. TERCEIROS		143210150382113 em: 27/07/2021, ás 11:38:04
INSCRIÇÃO ESTADUAL	**INSCRIÇÃO ESTADUAL DO ST**	**CNPJ/CPF**
047/0023171		91.824.383/0001-78

DESTINATÁRIO/REMETENTE

NOME/RAZÃO SOCIAL			CNPJ/CPF	DATA DA EMISSÃO
MUNICIPIO DE BOM RETIRO DO SUL			87.242.707/0001-92	27/07/2021
ENDEREÇO	**BAIRRO/DISTRITO**		**C E P.**	**DATA DA SAÍDA/ENTRADA**
RUA SENADOR PINHEIRO MACHADO, 35	CENTRO		95870-000	
MUNICÍPIO	**FONE/FAX**	**UF**	**INSCRIÇÃO ESTADUAL**	**HORA DE SAÍDA**
OM RETIRO DO SUL	(51)3766-1255	RS	012/0015897	:

FATURA

NÚMERO	VALOR ORIGINAL	DESCONTO	VAL. LÍQUIDO
19456	82,55	0,00	82,55

DUPLICATAS

NÚMERO	VENCIMENTO	VALOR
001	26/08/21	82,55

CÁLCULO DO IMPOSTO

BASE DE CÁLCULO DO ICMS	VALOR DO ICMS	BASE DE CÁLCULO DO ICMS SUBSTITUIÇÃO	VALOR ICMS SUBSTITUIÇÃO	VALOR TOTAL DOS PRODUTOS
0,00	0,00	0,00	0,00	82,55

VALOR DO FRETE	VALOR DO SEGURO	DESCONTO	OUTRAS DESPESAS ACESSÓRIAS	VALOR DO IPI	VALOR TOTAL DA NOTA
0,00	0,00	0,00	0,00	0,00	**82,55**

TRANSPORTADOR/VOLUME TRANSPORTADOS

NOME/RAZÃO SOCIAL	FRETE POR CONTA	CÓDIGO ANTT	PLACA DO VEICULO	UF	CNPJ/CPF
EXPRESSO LEOMAR LTDA	0-Remetente				02.633.583/0001-13

ENDEREÇO	MUNICÍPIO	UF	INSCRIÇÃO ESTADUAL
ROD RS 453, 1470	LAJEADO	RS	072/0086701

QUANTIDADE	ESPÉCIE	MARCA	NÚMERO	PESO BRUTO	PESO LÍQUIDO
1	VOLUMES			2,000	2,000

DADOS DOS PRODUTOS/SERVIÇOS

CÓD. PRODUTO	DESCRIÇÃO DOS PRODUTOS/SERVIÇOS	NCM/SH	CSOSN	CFOP	UN	QUANT	V. UNIT.	V. DESC.	V. TOTAL	BC. ICMS	V.ICMS	V. IPI	ALÍQ. % ICMS	ALÍQ. % IPI
00000069	APONTADOR PARA LAPIS - CORPO PLASTICO - LAMINA DE ACO INOX - COM 1 FURO - PARA LAPIS GRAFITE No 2	8214.10.00	0101	5102	UN	5	0,20000	0,00	1,00	0,00	0,00	0,00	0	0
00000041	CANETA ESFEROGRAFICA PRETA - ESCRITA FINA - TAMA ASFOXIANTE - CORPO PLASTICO SEXTAVADO	9608.10.00	0500	5405	UN	50	0,28000	0,00	14,00	0,00	0,00	0,00	0	0
00000020	CLIPS PARA PAPEIS 3/0 - MATERIAL EM ACO CARBONO - NIQUELADO	8305.90.00	0101	5102	CX	3	10,35000	0,00	31,05	0,00	0,00	0,00	0	0
00002037	TESOURA GRANDE - USO GERAL - COMPRIMENTO MINIMO 20CM - LAMINA EM ACO INOX	8213.00.00	0500	5405	UN	5	4,50000	0,00	22,50	0,00	0,00	0,00	0	0
00000041	CANETA ESFEROGRAFICA VERMELHA - ESCRITA FINA - TAMA ASFOXIANTE - CORPO PLASTICO SEXTAVADO	9608.10.00	0500	5405	UN	50	0,28000	0,00	14,00	0,00	0,00	0,00	0	0

DADOS ADICIONAIS

INFORMAÇÕES COMPLEMENTARES	RESERVADO AO FISCO
CARTA CONVITE 001/2021 ORDEM DE COMPRA 2021/1607 SECRETARIA DE ASSISTENCIA SOCIAL E HABITACAO LOCAL DE ENTREGA: RUA SENADOR PINHEIRO MACHADO, 1827 BAIRRO: ALTO DA BRONZE EMPRESA OPTANTE PELO SIMPLES NACIONAL NAO GERA DIREITO A CREDITO DE ICMS, ISS E IPI- LC 123/2006 E LC 127/2007. OBS.: FAVOR CONFERIR OS PRODUTOS DESTA NOTA, NAO ACEITAREMOS RECLAMACOES POSTERIORES. VALOR APROXIMADO DOS TRIBUTOS FEDERAIS R$ 20,99 (25,43%) E ESTADUAIS R$ 9,27 (11,23%). Fonte: IBPT.	

DESENVOLVIDO POR www.windel.com.br

Pref. Araçatuba-MA
Folha 937
Rubrica NF-e

RECEBEMOS DE ASTOR STAUDT COMERCIO DE PRODUTOS EDUCATIVOS EIRELI OS PRODUTOS CONSTANTES NAS NOTAS FISCAIS INDICADAS AO LADO EMISSÃO: 27/07/2021 DEST/REME: MUNICIPIO DE BOM RETIRO DO SUL VALOR TOTAL: R$ 411,97			Nº.: 000.019.457
DATA DO RECEBIMENTO	IDENTIFICAÇÃO E ASSINATURA DO RECEBEDOR		SÉRIE 1

ASTOR STAUDT COMERCIO DE PRODUTOS EDUCATIVOS
TV UM, 83
VRS 452 ARROIO FELIZ
95770000-FELIZ-RS
Fone: (51)3637-2900
notas.astor@passarelafeliz.com.br

DANFE

DOCUMENTO AUXILIAR DA NOTA FISCAL ELETRÔNICA
0 - ENTRADA
1 - SAÍDA [1]
Nº. 000.019.457
SÉRIE 1
FOLHAS 1 / 2

CHAVE DE ACESSO
4321 0791 8243 8300 0178 5500 1000 0194 5710 7787 6839

Consulta de autenticidade no portal nacional da NF-e www.nfe.fazenda.gov.br/portal ou no site da Sefaz Autorizadora

NATUREZA DE OPERAÇÃO	PROTOCOLO DE AUTORIZAÇÃO DE USO
VENDA DE MERCADORIA ADQ. TERCEIROS	143210150389313 em: 27/07/2021, ás 11:43:29

INSCRIÇÃO ESTADUAL	INSCRIÇÃO ESTADUAL DO ST	CNPJ/CPF
047/0023171		91.824.383/0001-78

DESTINATÁRIO/REMETENTE

NOME/RAZÃO SOCIAL			CNPJ/CPF	DATA DA EMISSÃO
MUNICIPIO DE BOM RETIRO DO SUL			87.242.707/0001-92	27/07/2021
ENDEREÇO	**BAIRRO/DISTRITO**		**C E P**	**DATA DA SAÍDA/ENTRADA**
RUA SENADOR PINHEIRO MACHADO, 35	CENTRO		95870-000	
MUNICÍPIO	**FONE/FAX**	**UF**	**INSCRIÇÃO ESTADUAL**	**HORA DE SAÍDA**
OM RETIRO DO SUL	(51)3766-1255	RS	012/0015897	:

FATURA

NÚMERO	VALOR ORIGINAL	DESCONTO	VAL. LÍQUIDO
19457	411,97	0,00	411,97

DUPLICATAS

NÚMERO	VENCIMENTO	VALOR
001	26/08/21	411,97

CÁLCULO DO IMPOSTO

BASE DE CÁLCULO DO ICMS	VALOR DO ICMS	BASE DE CÁLCULO DO ICMS SUBSTITUIÇÃO	VALOR ICMS SUBSTITUIÇÃO	VALOR TOTAL DOS PRODUTOS
0,00	0,00	0,00	0,00	411,97

VALOR DO FRETE	VALOR DO SEGURO	DESCONTO	OUTRAS DESPESAS ACESSÓRIAS	VALOR DO IPI	VALOR TOTAL DA NOTA
0,00	0,00	0,00	0,00	0,00	**411,97**

TRANSPORTADOR/VOLUME TRANSPORTADOS

NOME/RAZÃO SOCIAL	FRETE POR CONTA	CÓDIGO ANTT	PLACA DO VEÍCULO	UF	CNPJ/CPF
EXPRESSO LEOMAR LTDA	0-Remetente				02.633.583/0001-13

ENDEREÇO	MUNICÍPIO	UF	INSCRIÇÃO ESTADUAL
ROD RS 453, 1470	LAJEADO	RS	072/0086701

QUANTIDADE	ESPÉCIE	MARCA	NÚMERO	PESO BRUTO	PESO LÍQUIDO
1	VOLUMES			11,000	11,000

DADOS DOS PRODUTOS/SERVIÇOS

CÓD. PRODUTO	DESCRIÇÃO DOS PRODUTOS/SERVIÇOS	NCM/SH	CSOSN	CFOP	UN	QUANT	V. UNIT.	V. DESC.	V. TOTAL	BC. ICMS	V.ICMS	V. IPI	ALÍQ. % ICMS	ALÍQ. % IPI
00000069	APONTADOR PARA LAPIS - CORPO PLASTICO - LAMINA DE ACO INOX - COM 1 FURO - PARA LAPIS GRAFITE No 2	8214.10.00	0101	5102	UN	50	0,20000	0,00	10,00	0,00	0,00	0,00	0	0
00000041	CANETA ESFEROGRAFICA PRETA - ESCRITA FINA - TAMA ASFOXIANTE - CORPO PLASTICO SEXTAVADO	9608.10.00	0500	5405	UN	24	0,28000	0,00	6,72	0,00	0,00	0,00	0	0
00000020	CLIPS PARA PAPEIS 3/0 - MATERIAL EM ACO CARBONO - NIQUELADO	8305.90.00	0101	5102	CX	10	10,35000	0,00	103,50	0,00	0,00	0,00	0	0
00012932	PASTA ABA ELASTICO - PASTA DE CARTOLINA - CARTAO DUPLES - PLASTIFICADA - COM ELASTICO GROSSO - 235 X 325MM	4202.12.10	0101	5102	UNI	75	1,85000	0,00	138,75	0,00	0,00	0,00	0	0
00002037	TESOURA GRANDE - USO GERAL - COMPRIMENTO MINIMO 20CM - LAMINA EM ACO INOX	8213.00.00	0500	5405	UN	5	4,50000	0,00	22,50	0,00	0,00	0,00	0	0
00000041	CANETA ESFEROGRAFICA VERMELHA - ESCRITA FINA - TAMA ASFOXIANTE - CORPO PLASTICO SEXTAVADO	9608.10.00	0500	5405	UN	25	0,28000	0,00	7,00	0,00	0,00	0,00	0	0
00000878	BATERIA 9V - BATERIA ALCALINA	8506.10.11	0101	5102	UN	10	7,70000	0,00	77,00	0,00	0,00	0,00	0	0
00000907	COLA PARA EVA	3506.91.90	0500	5405	TB	5	5,30000	0,00	26,50	0,00	0,00	0,00	0	0
00000154	GIZ DE CERA GROSSO - CAIXA COM 6 UNIDADES	9609.90.00	0500	5405	CX	10	2,00000	0,00	20,00	0,00	0,00	0,00	0	0

DESENVOLVIDO POR www.windel.com.br

Pref. Anajatuba - MA
Folha 938
Rúbrica

RECEBEMOS DE ASTOR STAUDT COMERCIO DE PRODUTOS EDUCATIVOS EIRELI OS PRODUTOS CONSTANTES NAS NOTAS FISCAIS INDICADAS AO LADO EMISSÃO: 27/07/2021 DEST/REME: MUNICIPIO DE BOM RETIRO DO SUL VALOR TOTAL: R$ 411,97			NF-e Nº.: 000.019.457 SÉRIE 1
DATA DO RECEBIMENTO	IDENTIFICAÇÃO E ASSINATURA DO RECEBEDOR		

ASTOR STAUDT COMERCIO DE PRODUTOS EDUCATIVOS **TV UM, 83** **VRS 452 ARROIO FELIZ** **95770000-FELIZ-RS** **Fone: (51)3637-2900** **notas.astor@passarelafeliz.com.br**	**DANFE** DOCUMENTO AUXILIAR DA NOTA FISCAL ELETRÔNICA 0 - ENTRADA 1 - SAÍDA **1** Nº. 000.019.457 SÉRIE 1 FOLHAS 2 / 2	CHAVE DE ACESSO **4321 0791 8243 8300 0178 5500 1000 0194 5710 7787 6839** Consulta de autenticidade no portal nacional da NF-e www.nfe.fazenda.gov.br/portal ou no site da Sefaz Autorizadora

NATUREZA DE OPERAÇÃO		PROTOCOLO DE AUTORIZAÇÃO DE USO
VENDA DE MERCADORIA ADQ. TERCEIROS		143210150389313 em: 27/07/2021, ás 11:43:29
INSCRIÇÃO ESTADUAL 047/0023171	INSCRIÇÃO ESTADUAL DO ST	CNPJ/CPF 91.824.383/0001-78

DADOS DOS PRODUTOS/SERVIÇOS

CÓD. PRODUTO	DESCRIÇÃO DOS PRODUTOS/SERVIÇOS	NCM/SH	CSOSN	CFOP	UN	QUANT	V. UNIT.	V. DESC.	V. TOTAL	BC. ICMS	V.ICMS	V. IPI	ALÍQ. % ICMS	ALÍQ. % IPI

DADOS ADICIONAIS

INFORMAÇÕES COMPLEMENTARES	RESERVADO AO FISCO
CARTA CONVITE 001/2021 ORDEM DE COMPRA 2021/1613 SECRETARIA DE SAUDE LOCAL DE ENTREGA: RUA SENADOR PINHEIRO MACHADO, 879 BAIRRO: CENTRO EMPRESA OPTANTE PELO SIMPLES NACIONAL NAO GERA DIREITO A CREDITO DE ICMS, ISS E IPI- LC 123/2006 E LC 127/2007. OBS.: FAVOR CONFERIR OS PRODUTOS DESTA NOTA, NAO ACEITAREMOS RECLAMACOES POSTERIORES. VALOR APROXIMADO DOS TRIBUTOS FEDERAIS R$ 60,42 (14,67%) E ESTADUAIS R$ 51,21 (12,43%). Fonte: IBPT.	

DESENVOLVIDO POR www.windel.com.br

Pref. Araçatuba-MA
Folha 939
Rubrica

RECEBEMOS DE ASTOR STAUDT COMERCIO DE PRODUTOS EDUCATIVOS EIRELI OS PRODUTOS CONSTANTES NAS NOTAS FISCAIS INDICADAS AO LADO EMISSÃO: 27/07/2021 DEST/REME: MUNICIPIO DE BOM RETIRO DO SUL VALOR TOTAL: R$ 30,30			NF-e Nº.: 000.019.458 SÉRIE 1
DATA DO RECEBIMENTO	IDENTIFICAÇÃO E ASSINATURA DO RECEBEDOR		

ASTOR STAUDT COMERCIO DE PRODUTOS EDUCATIVOS
TV UM, 83
VRS 452 ARROIO FELIZ
95770000-FELIZ-RS
Fone: (51)3637-2900
notas.astor@passarelafeliz.com.br

DANFE

DOCUMENTO AUXILIAR DA NOTA FISCAL ELETRÔNICA
0 - ENTRADA
1 - SAÍDA [1]
Nº. 000.019.458
SÉRIE 1
FOLHAS 1 / 1

CHAVE DE ACESSO
4321 0791 8243 8300 0178 5500 1000 0194 5811 1894 1742

Consulta de autenticidade no portal nacional da NF-e www.nfe.fazenda.gov.br/portal ou no site da Sefaz Autorizadora

NATUREZA DE OPERAÇÃO	PROTOCOLO DE AUTORIZAÇÃO DE USO
VENDA DE MERCADORIA ADQ. TERCEIROS	143210150393463 em: 27/07/2021, às 11:46:42

INSCRIÇÃO ESTADUAL	INSCRIÇÃO ESTADUAL DO ST	CNPJ/CPF
047/0023171		91.824.383/0001-78

DESTINATÁRIO/REMETENTE

NOME/RAZÃO SOCIAL	CNPJ/CPF	DATA DA EMISSÃO
MUNICIPIO DE BOM RETIRO DO SUL	87.242.707/0001-92	27/07/2021

ENDEREÇO	BAIRRO/DISTRITO	C.E.P.	DATA DA SAÍDA/ENTRADA
RUA SENADOR PINHEIRO MACHADO, 35	CENTRO	95870-000	

MUNICÍPIO	FONE/FAX	UF	INSCRIÇÃO ESTADUAL	HORA DE SAÍDA
OM RETIRO DO SUL	(51)3766-1255	RS	012/0015897	:

FATURA

NÚMERO	VALOR ORIGINAL	DESCONTO	VAL. LÍQUIDO
19458	30,30	0,00	30,30

DUPLICATAS

NÚMERO	VENCIMENTO	VALOR
001	26/08/21	30,30

CÁLCULO DO IMPOSTO

BASE DE CÁLCULO DO ICMS	VALOR DO ICMS	BASE DE CÁLCULO DO ICMS SUBSTITUIÇÃO	VALOR ICMS SUBSTITUIÇÃO	VALOR TOTAL DOS PRODUTOS
0,00	0,00	0,00	0,00	30,30

VALOR DO FRETE	VALOR DO SEGURO	DESCONTO	OUTRAS DESPESAS ACESSÓRIAS	VALOR DO IPI	VALOR TOTAL DA NOTA
0,00	0,00	0,00	0,00	0,00	**30,30**

TRANSPORTADOR/VOLUME TRANSPORTADOS

NOME/RAZÃO SOCIAL	FRETE POR CONTA	CÓDIGO ANTT	PLACA DO VEÍCULO	UF	CNPJ/CPF
EXPRESSO LEOMAR LTDA	0-Remetente				02.833.583/0001-13

ENDEREÇO	MUNICÍPIO	UF	INSCRIÇÃO ESTADUAL
ROD RS 453, 1470	LAJEADO	RS	072/0086701

QUANTIDADE	ESPÉCIE	MARCA	NÚMERO	PESO BRUTO	PESO LÍQUIDO
1	VOLUMES			1,000	1,000

DADOS DOS PRODUTOS/SERVIÇOS

CÓD. PRODUTO	DESCRIÇÃO DOS PRODUTOS/SERVIÇOS	NCM/SH	CSOSN	CFOP	UN	QUANT	V. UNIT.	V. DESC.	V. TOTAL	BC. ICMS	V.ICMS	V. IPI	ALÍQ. % ICMS	ALÍQ. % IPI
00000041	CANETA ESFEROGRAFICA AZUL - ESCRITA FINA - TAMA ASFOXIANTE - CORPO PLASTICO SEXTAVADO	9608.10.00	0500	5405	UN	10	0,28000	0,00	2,80	0,00	0,00	0,00	0	0
00012932	PASTA ABA ELASTICO - PASTA DE CARTOLINA - CARTAO DUPLES - PLASTIFICADA - COM ELASTICO GROSSO - 235 X 325MM	4202.12.10	0101	5102	UNI	10	1,85000	0,00	18,50	0,00	0,00	0,00	0	0
00002037	TESOURA GRANDE - USO GERAL - COMPRIMENTO MINIMO 20CM - LAMINA EM ACO INOX	8213.00.00	0500	5405	UN	2	4,50000	0,00	9,00	0,00	0,00	0,00	0	0

DADOS ADICIONAIS

INFORMAÇÕES COMPLEMENTARES	RESERVADO AO FISCO
CARTA CONVITE 001/2021 ORDEM DE COMPRA 2021/1619 SECRETARIA DE AGRICULTURA E MEIO AMBIENTE LOCAL DE ENTREGA: RUA SENADOR PINHEIRO MACHADO, 35 BAIRRO: CENTRO EMPRESA OPTANTE PELO SIMPLES NACIONAL NAO GERA DIREITO A CREDITO DE ICMS, ISS E IPI- LC 123/2006 E LC 127/2007. OBS.: FAVOR CONFERIR OS PRODUTOS DESTA NOTA, NAO ACEITAREMOS RECLAMACOES POSTERIORES. VALOR APROXIMADO DOS TRIBUTOS FEDERAIS R$ 6,03 (19,89%) E ESTADUAIS R$ 4,67 (15,43%). Fonte: IBPT.	

DESENVOLVIDO POR www.windel.com.br

Pref. Anajatuba-MA
Folha 940

RECEBEMOS DE ASTOR STAUDT COMERCIO DE PRODUTOS EDUCATIVOS EIRELI OS PRODUTOS CONSTANTES NAS NOTAS FISCAIS INDICADAS AO LADO EMISSÃO: 27/07/2021 DEST/REME: MUNICIPIO DE BOM RETIRO DO SUL VALOR TOTAL: R$ 174,95			Rúbrica NF-e Nº.: 000.019.459
DATA DO RECEBIMENTO	IDENTIFICAÇÃO E ASSINATURA DO RECEBEDOR		SÉRIE 1

ASTOR STAUDT COMERCIO DE PRODUTOS EDUCATIVOS
TV UM, 83
VRS 452 ARROIO FELIZ
95770000-FELIZ-RS
Fone: (51)3637-2900
notas.astor@passarelafeliz.com.br

DANFE

DOCUMENTO AUXILIAR DA NOTA FISCAL ELETRÔNICA
0 - ENTRADA
1 - SAÍDA **1**
Nº. 000.019.459
SÉRIE 1
FOLHAS 1 / 1

CHAVE DE ACESSO
4321 0791 8243 8300 0178 5500 1000 0194 5912 0982 2786

Consulta de autenticidade no portal nacional da NF-e www.nfe.fazenda.gov.br/portal ou no site da Sefaz Autorizadora

NATUREZA DE OPERAÇÃO		PROTOCOLO DE AUTORIZAÇÃO DE USO
VENDA DE MERCADORIA ADQ. TERCEIROS		143210150398277 em: 27/07/2021, ás 11:51:17
INSCRIÇÃO ESTADUAL	**INSCRIÇÃO ESTADUAL DO ST**	**CNPJ/CPF**
047/0023171		91.824.383/0001-78

DESTINATÁRIO/REMETENTE

NOME/RAZÃO SOCIAL			CNPJ/CPF	DATA DA EMISSÃO
MUNICIPIO DE BOM RETIRO DO SUL			87.242.707/0001-92	27/07/2021
ENDEREÇO	**BAIRRO/DISTRITO**		**CEP**	**DATA DA SAÍDA/ENTRADA**
RUA SENADOR PINHEIRO MACHADO, 35	CENTRO		95870-000	
MUNICÍPIO	**FONE/FAX**	**UF**	**INSCRIÇÃO ESTADUAL**	**HORA DE SAÍDA**
OM RETIRO DO SUL	(51)3766-1255	RS	012/0015897	:

FATURA

NÚMERO	VALOR ORIGINAL	DESCONTO	VAL. LÍQUIDO
19459	174,95	0,00	174,95

DUPLICATAS

NÚMERO	VENCIMENTO	VALOR
001	26/08/21	174,95

CÁLCULO DO IMPOSTO

BASE DE CÁLCULO DO ICMS	VALOR DO ICMS	BASE DE CÁLCULO DO ICMS SUBSTITUIÇÃO	VALOR ICMS SUBSTITUIÇÃO	VALOR TOTAL DOS PRODUTOS
0,00	0,00	0,00	0,00	174,95

VALOR DO FRETE	VALOR DO SEGURO	DESCONTO	OUTRAS DESPESAS ACESSÓRIAS	VALOR DO IPI	VALOR TOTAL DA NOTA
0,00	0,00	0,00	0,00	0,00	**174,95**

TRANSPORTADOR/VOLUME TRANSPORTADOS

NOME/RAZÃO SOCIAL	FRETE POR CONTA	CÓDIGO ANTT	PLACA DO VEÍCULO	UF	CNPJ/CPF
EXPRESSO LEOMAR LTDA	0-Remetente				02.633.583/0001-13

ENDEREÇO	MUNICÍPIO	UF	INSCRIÇÃO ESTADUAL
ROD RS 453, 1470	LAJEADO	RS	072/0086701

QUANTIDADE	ESPÉCIE	MARCA	NÚMERO	PESO BRUTO	PESO LÍQUIDO
1	VOLUMES			7,000	7,000

DADOS DOS PRODUTOS/SERVIÇOS

CÓD. PRODUTO	DESCRIÇÃO DOS PRODUTOS/SERVIÇOS	NCM/SH	CSOSN	CFOP	UN	QUANT	V. UNIT.	V. DESC.	V. TOTAL	BC. ICMS	V.ICMS	V. IPI	ALÍQ. % ICMS	ALÍQ. % IPI
00000069	APONTADOR PARA LAPIS - CORPO PLASTICO - LAMINA EM ACO INOX - COM 1 FURO	8214.10.00	0101	5405	UN	5	0,20000	0,00	1,00	0,00	0,00	0,00	0	0
00000020	CLIPS PARA PAPEIS 3/0 - MATERIAL EM ACO CARBONO - NIQUELADO	8305.90.00	0101	5102	CX	5	10,35000	0,00	51,75	0,00	0,00	0,00	0	0
00000020	CLIPS PARA PAPEIS 8/0 - MATERIAL EM ACO CARBONO - NIQUELADO	8305.90.00	0101	5102	CX	2	10,35000	0,00	20,70	0,00	0,00	0,00	0	0
00002037	TESOURA GRANDE - USO GERAL - COPRIMENTO MINIMO 20CM - CABO EM POLIPROPILENO	8213.00.00	0500	5405	UN	2	4,50000	0,00	9,00	0,00	0,00	0,00	0	0
00012932	PASTA ABA ELASTICO - PASTA DE CARTOLINA - CARTAO DUPLEX - PLASTIFICADA - COM ELASTICO GROSSO - 235 X 325MM	4202.12.10	0102	5102	UN	50	1,85000	0,00	92,50	0,00	0,00	0,00	0	0

DADOS ADICIONAIS

INFORMAÇÕES COMPLEMENTARES	RESERVADO AO FISCO
CARTA CONVITE 001/2021 ORDEM DE COMPRA 2021/1622 SECRETARIA DE OBRAS, VIACAO, URBANISMO E TRANSITO LOCAL DE ENTREGA: AVENIDA IPANEMA, 110 BAIRRO: ALTO DA BRONZE EMPRESA OPTANTE PELO SIMPLES NACIONAL NAO GERA DIREITO A CREDITO DE ICMS, ISS E IPI- LC 123/2006 E LC 127/2007. OBS : FAVOR CONFERIR OS PRODUTOS DESTA NOTA, NAO ACEITAREMOS RECLAMACOES POSTERIORES. VALOR APROXIMADO DOS TRIBUTOS FEDERAIS R$ 30,25 (17,29%) E ESTADUAIS R$ 29,74 (17,00%). Fonte: IBPT.	

DESENVOLVIDO POR www.windel.com.br

Pref. Anajatuba-MA
Folha 945
Rubrica

Prefeitura Municipal de Cambará do Sul/RS

ATESTADO DE QUALIFICAÇÃO TÉCNICA

Atestamos para os devidos fins que a Empresa ASTOR STAUDT COMERCIO DE PRODUTOS EDUCATIVOS, CNPJ n° 91.824.383/0001-78, situada na TV UM, 83, VRS 452 Arroio Feliz - Feliz/RS forneceu para PREFEITURA MUNICIPAL DE CAMBARA DO SUL, CNPJ: 88.756.929/0001-96, estabelecida na RUA DONA URSULA, 475, CENTRO – CAMBARA DO SUL/RS, os materiais abaixo especificados:

1- Objeto: EXPEDIENTE

2- Valor da nota: R$ 1.353,00

3- Itens: conforme NF 18687

Atestamos, ainda que os fornecimentos foram executados satisfatoriamente, não existindo, em nossos registros, até a presente data, fatos que desabonem sua conduta e responsabilidade com as obrigações assumidas.

CAMBARA DO SUL, 12 DE ABRIL DE 2022.

Assinatura do Responsável

v3.0 - DAUTIN Blockchain Documentos Digitais e Serviços Ltda EPP certifica em 28/04/2022 09:20:17 que o documento de hash (SHA-256) c32be091c76c55499e55c9282bd44994ab91d8497c623bb5bc13a7b80090fd10 foi validado em 27/04/2022 15:37:51 através da transação blockchain 0xf639c2def49d9cf6cc36ce45f7b19455639758a87d9318c16187cbbc5022160f e pode ser verificado em https://www.dautin.com/FileCheck (NID: 61349)

Pref. Apaiatuba-MA
Folha 942
Rubrica

RECEBEMOS DE ASTOR STAUDT COMERCIO DE PRODUTOS EDUCATIVOS EIRELI OS PRODUTOS CONSTANTES NAS NOTAS FISCAIS INDICADAS AO LADO
EMISSÃO: 19/03/2021 DEST/REME: PREFEITURA MUNICIPAL DE CAMBARA DO SUL VALOR TOTAL: R$ 1.353,00

DATA DO RECEBIMENTO	IDENTIFICAÇÃO E ASSINATURA DO RECEBEDOR	

NF-e
Nº.: 000.018.687
SÉRIE 1

ASTOR STAUDT COMERCIO DE PRODUTOS EDUCATIVOS
TV UM, 083
VRS 452 ARROIO FELIZ
95770000-FELIZ-RS
Fone: (51)3637-2900
notas.astor@passarelafeliz.com.br

DANFE
DOCUMENTO AUXILIAR DA NOTA FISCAL ELETRÔNICA
0 - ENTRADA
1 - SAÍDA [1]
Nº. 000.018.687
SÉRIE 1
FOLHAS 1 / 1

CHAVE DE ACESSO
4321 0391 8243 8300 0178 5500 1000 0186 8715 3412 4118
Consulta de autenticidade no portal nacional da NF-e www.nfe.fazenda.gov.br/portal ou no site da Sefaz Autorizadora

NATUREZA DE OPERAÇÃO		PROTOCOLO DE AUTORIZAÇÃO DE USO
VENDA DE MERCADORIA ADQ. TERCEIROS		143210053926630 em: 19/03/2021, às 13:58:37
INSCRIÇÃO ESTADUAL	**INSCRIÇÃO ESTADUAL DO ST**	**CNPJ/CPF**
047/0023171		91.824.383/0001-78

DESTINATÁRIO/REMETENTE

NOME/RAZÃO SOCIAL			CNPJ/CPF	DATA DA EMISSÃO
PREFEITURA MUNICIPAL DE CAMBARA DO SUL			88.756.929/0001-96	19/03/2021
ENDEREÇO	**BAIRRO/DISTRITO**		**C.E.P**	**DATA DA SAÍDA/ENTRADA**
RUA DONA URSULA, 475	CENTRO		95480-000	
MUNICÍPIO	**FONE/FAX**	**UF**	**INSCRIÇÃO ESTADUAL**	**HORA DE SAÍDA**
CAMBARA DO SUL	(54)3251-1174	RS	ISENTO	

FATURA

NÚMERO	VALOR ORIGINAL	DESCONTO	VAL. LÍQUIDO
18687	1.353,00	0,00	1.353,00

DUPLICATAS

NÚMERO	VENCIMENTO	VALOR
001	19/04/21	1.353,00

CÁLCULO DO IMPOSTO

BASE DE CÁLCULO DO ICMS	VALOR DO ICMS	BASE DE CÁLCULO DO ICMS SUBSTITUIÇÃO	VALOR ICMS SUBSTITUIÇÃO	VALOR TOTAL DOS PRODUTOS
0,00	0,00	0,00	0,00	1.353,00

VALOR DO FRETE	VALOR DO SEGURO	DESCONTO	OUTRAS DESPESAS ACESSÓRIAS	VALOR DO IPI	VALOR TOTAL DA NOTA
0,00	0,00	0,00	0,00	0,00	**1.353,00**

TRANSPORTADOR/VOLUME TRANSPORTADOS

NOME/RAZÃO SOCIAL	FRETE POR CONTA	CÓDIGO ANTT	PLACA DO VEÍCULO	UF	CNPJ/CPF
MENGUE TRANSPORTES - EIRELI	0-Emitente				02.858.081/0001-90

ENDEREÇO	MUNICÍPIO	UF	INSCRIÇÃO ESTADUAL
R CORUMBA, 1053	NOVO HAMBURGO	RS	086/0471853

QUANTIDADE	ESPÉCIE	MARCA	NÚMERO	PESO BRUTO	PESO LÍQUIDO
1	VOLUMES			9,000	9,000

DADOS DOS PRODUTOS/SERVIÇOS

CÓD. PRODUTO	DESCRIÇÃO DOS PRODUTOS/SERVIÇOS	NCM/SH	CSOSN	CFOP	UN	QUANT	V. UNIT.	V. DESC.	V. TOTAL	BC. ICMS	V.ICMS	V. IPI	ALÍQ. % ICMS	ALÍQ. % IPI
00000962	ANOTE COLE PEQUENO - PACOTE COM 12	4820.10.00	0500	5405	CX	5	5,00000	0,00	25,00	0,00	0,00	0,00	0	0
00000080	BORRACHA BRANCA	4016.92.00	0500	5405	UN	10	0,75000	0,00	7,50	0,00	0,00	0,00	0	0
00000725	CALCULADORA MEDIA	8470.10.00	0101	5102	UN	5	18,80000	0,00	94,00	0,00	0,00	0,00	0	0
00000066	CANETA MARCA TEXTO	9608.20.00	0500	5405	UN	20	2,80000	0,00	56,00	0,00	0,00	0,00	0	0
00000041	CANETA AZUL	9608.10.00	0500	5405	UN	100	1,45000	0,00	145,00	0,00	0,00	0,00	0	0
00000020	CLIPS 2/0	8305.90.00	0101	5102	CX	10	3,80000	0,00	38,00	0,00	0,00	0,00	0	0
00000026	ENVELOPE KRAFT - MEIO OFICIO	4817.10.00	0500	5405	UN	100	0,40000	0,00	40,00	0,00	0,00	0,00	0	0
00000082	FITA DURECAO 48X50 TRANSPARENTE	3919.10.10	0101	5102	UN	10	1,85000	0,00	18,50	0,00	0,00	0,00	0	0
00000094	GRAMPEADOR MEDIO - ATE B20 FOLHAS	8472.90.40	0101	5102	UN	8	14,90000	0,00	119,20	0,00	0,00	0,00	0	0
00012772	PILHA ALCALINA RECARREGAVEL 3A	8506.10.20	0101	5102	UN	40	16,00000	0,00	640,00	0,00	0,00	0,00	0	0
00000115	PINCEL ATOMICO	9608.20.00	0500	5405	UN	10	4,00000	0,00	40,00	0,00	0,00	0,00	0	0
00000471	CARTOLINA 50X66	4802.57.99	0500	5405	UN	50	1,35000	0,00	67,50	0,00	0,00	0,00	0	0
00000402	CORRETIVO LIQUIDO 18ML	3824.99.79	0500	5405	UN	5	2,90000	0,00	14,50	0,00	0,00	0,00	0	0
00000894	COLA BASTAO 40 GRAMAS - PACOTE COM 12 UNIDADES	3213.10.00	0101	5102	PCT	1	47,80000	0,00	47,80	0,00	0,00	0,00	0	0

DADOS ADICIONAIS

INFORMAÇÕES COMPLEMENTARES	RESERVADO AO FISCO
PREGAO PRESENCIAL 012/2020 EMPENHO 465/2021 SECRETARIA MUNICIPAL DE SAUDE EMPRESA OPTANTE PELO SIMPLES NACIONAL NAO GERA DIREITO A CREDITO DE ICMS, ISS E IPI- LC 123/2006 E LC 127/2007 OBS.: FAVOR CONFERIR OS PRODUTOS DESTA NOTA, NAO ACEITAREMOS RECLAMACOES POSTERIORES. VALOR APROXIMADO DOS TRIBUTOS FEDERAIS R$ 147,41 (10,90%) E ESTADUAIS R$ 74,63 (5,52%). Fonte: IBPT.	

DESENVOLVIDO POR www.wndel.com.br

v3.0 - DAUTIN Blockchain Documentos Digitais e Serviços Ltda EPP certifica em 28/04/2022 09:20:17 que o documento de hash (SHA-256) c32be091c76c55499e55c9282bd44994ab91d8497c623bb5bc13a7b80090fd10 foi validado em 27/04/2022 15:37:51 através da transação blockchain 0xf639c2def49d9cf6cc36ce45f7b19455639758a87d9318c16187cbbc5022160f e pode ser verificado em https://www.dautin.com/FileCheck (NID: 61349)

ESTADO DE MATO GROSSO
PREFEITURA MUNICIPAL DE COLIDER/MT
CNPJ: 15.023.930/0001-38

Prefeitura de COLÍDER
Nosso Maior Patrimônio é a Nossa Gente

ATESTADO DE CAPACIDADE TÉCNICA

A **PREFEITURA MUNICIPAL DE COLIDER-MT,** pessoa jurídica de direito público interno, inscrito no CNPJ/MF nº 15.023.930/0001-38, com sede na Travessa dos Parecis, nº 85, Setor Leste, Centro, CEP. 78.500-000, na cidade de Colider/MT, atesta para os devidos fins que a Empresa **ASTOR STAUDT COMERCIO DE PRODUTOS EDUCATIVOS**, empresa privada, inscrita no CNPJ 91.824.383/0001-78, com sede na TV UM, 83, VRS 452 Arroio Feliz - Feliz/RS, presta os serviços abaixo relacionados, sendo cumpridora dos prazos e termos firmados na contratação, não havendo contra ela, nenhum registro que a desabone.

Ata de Registro de Preços: N° 216/2021

Relação dos serviços prestados:

"Registro de preço para futura e eventual aquisição de brinquedos pedagógicos e materiais de expediente para diversas Secretarias do Município de Colíder/MT".

Colíder/MT 30 de março de 2022

SECRETARIA DE EDUCAÇÃO MUNICIPAL DE COLIDER-MT
LEIA DA SILVA GOMES TORRES
Secretária Municipal de Educação

v3.0 - DAUTIN Blockchain Documentos Digitais e Serviços Ltda EPP certifica em 28/04/2022 09:39:19 que o documento de hash (SHA-256) e880d6ee7af60c7c7f1ee8af64d9cdef7a1582d1ff624f4aaa63359d55b533ef foi validado em 27/04/2022 15:52:04 através da transação blockchain 0xf7aeb66146b01a0aaa7976f1435a7dc2925dc24ae0e0862c95193090fdddc698 e pode ser verificado em https://www.dautin.com/FileCheck (NID: 61372)

Preí. Anajatuba - MA
Folha 999
Rúbrica

RECEBEMOS DE ASTOR STAUDT COMERCIO DE PRODUTOS EDUCATIVOS EIRELI OS PRODUTOS CONSTANTES NAS NOTAS FISCAIS INDICADAS AO LADO
EMISSÃO: 17/02/2022 DEST/REME: PREFEITURA MUNICIPAL DE COLIDER VALOR TOTAL: R$ 15.985,00

DATA DO RECEBIMENTO	IDENTIFICAÇÃO E ASSINATURA DO RECEBEDOR

NF-e
Nº.: 000.022.452
SÉRIE 1

ASTOR STAUDT COMERCIO DE PRODUTOS EDUCATIVOS
TV UM, 83
VRS 452 ARROIO FELIZ
95770000-FELIZ-RS
Fone: (51)3637-2900

notas@passarelafeliz.com.br

DANFE
DOCUMENTO AUXILIAR DA NOTA FISCAL ELETRÔNICA
0 - ENTRADA
1 - SAÍDA [1]
Nº. 000.022.452
SÉRIE 1
FOLHAS 1 / 2

CHAVE DE ACESSO
4322 0291 8243 8300 0178 5500 1000 0224 5215 4362 1402

Consulta de autenticidade no portal nacional da NF-e www.nfe.fazenda.gov.br/portal ou no site da Sefaz Autorizadora

NATUREZA DE OPERAÇÃO	PROTOCOLO DE AUTORIZAÇÃO DE USO
VENDA DE PRODS ADQ DE TERCEIROS	143220035285203 em: 17/02/2022, ás 10:23:22

INSCRIÇÃO ESTADUAL	INSCRIÇÃO ESTADUAL DO ST	CNPJ/CPF
047/0023171		91.824.383/0001-78

DESTINATÁRIO/REMETENTE

NOME/RAZÃO SOCIAL	CNPJ/CPF	DATA DA EMISSÃO
PREFEITURA MUNICIPAL DE COLIDER	15.023.930/0001-38	17/02/2022

ENDEREÇO	BAIRRO/DISTRITO	C.E.P	DATA DA SAÍDA/ENTRADA
TRAVESSA PARECIS, 85 - SETOR LESTE	CENTRO	78500-000	

MUNICÍPIO	FONE/FAX	UF	INSCRIÇÃO ESTADUAL	HORA DE SAÍDA
COLIDER	(66)3541-6300	MT		

FATURA

NÚMERO	VALOR ORIGINAL	DESCONTO	VAL. LÍQUIDO
22452	15.985,00	0,00	15.985,00

DUPLICATAS

NÚMERO	VENCIMENTO	VALOR
001	21/03/22	15.985,00

CÁLCULO DO IMPOSTO

BASE DE CÁLCULO DO ICMS	VALOR DO ICMS	BASE DE CÁLCULO DO ICMS SUBSTITUIÇÃO	VALOR ICMS SUBSTITUIÇÃO	VALOR TOTAL DOS PRODUTOS
0,00	0,00	0,00	0,00	15.985,00

VALOR DO FRETE	VALOR DO SEGURO	DESCONTO	OUTRAS DESPESAS ACESSÓRIAS	VALOR DO IPI	VALOR TOTAL DA NOTA
0,00	0,00	0,00	0,00	0,00	**15.985,00**

TRANSPORTADOR/VOLUME TRANSPORTADOS

NOME/RAZÃO SOCIAL	FRETE POR CONTA	CÓDIGO ANTT	PLACA DO VEÍCULO	UF	CNPJ/CPF
TRANSPORTES CIVARDI LTDA - EPP	0-Remetente				93.986.032/0001-99

ENDEREÇO	MUNICÍPIO	UF	INSCRIÇÃO ESTADUAL
HUMBERTO LUIGGI GIACOMELLO, 344	BENTO GONCALVES	RS	010/0056717

QUANTIDADE	ESPÉCIE	MARCA	NÚMERO	PESO BRUTO	PESO LÍQUIDO
17	VOLUMES			215,000	215,000

DADOS DOS PRODUTOS/SERVIÇOS

CÓD. PRODUTO	DESCRIÇÃO DOS PRODUTOS/SERVIÇOS	NCM/SH	CSOSN	CFOP	UN	QUANT	V. UNIT.	V. DESC.	V. TOTAL	BC. ICMS	V.ICMS	V. IPI	ALÍQ. % ICMS	ALÍQ. % IPI
00000115	PINCEL MARCADOR PARA QUADRO BRANCO	9608.20.00	0102	6108	UN	500	2,48000	0,00	1.240,00	0,00	0,00	0,00	0	0
00000066	CANETA MARCA TEXTO 07MM	9608.20.00	0102	6108	UN	250	2,40000	0,00	600,00	0,00	0,00	0,00	0	0
00000139	ALFINETE PARA MAPA	7319.40.00	0102	6108	CX	50	3,39000	0,00	169,50	0,00	0,00	0,00	0	0
00000399	PAPEL DOBRADURA	4802.57.99	0102	6108	UN	800	0,48000	0,00	384,00	0,00	0,00	0,00	0	0
00000115	PINCEL MARACDOR PERMANENTE	9608.20.00	0102	6108	UN	250	1,60000	0,00	400,00	0,00	0,00	0,00	0	0
00000097	REGUA MADEIRA 01M	9017.20.00	0102	6108	UN	100	7,00000	0,00	700,00	0,00	0,00	0,00	0	0
00002037	TESOURA 8 POLEGADAS	8213.00.00	0102	6108	UN	100	4,80000	0,00	480,00	0,00	0,00	0,00	0	0
00000162	PINCEL CHATO LONGO No12	9603.30.00	0102	6108	UN	400	1,12000	0,00	448,00	0,00	0,00	0,00	0	0
00000162	PINCEL CHATO LONGO No 14	9603.30.00	0102	6108	UN	400	1,12000	0,00	448,00	0,00	0,00	0,00	0	0
00000162	PINCEL CHATO LONGO No 16	9603.30.00	0102	6108	UN	400	1,12000	0,00	448,00	0,00	0,00	0,00	0	0
00000162	PINCEL CHATO LONGO No 22	9603.30.00	0102	6108	UN	400	4,64000	0,00	1.856,00	0,00	0,00	0,00	0	0
00000162	PINCEL CHATO LONGO No 24	9603.30.00	0102	6108	UN	400	5,68000	0,00	2.272,00	0,00	0,00	0,00	0	0
00000146	ETIQUETA	4821.10.00	0102	6108	UN	50	25,00000	0,00	1.250,00	0,00	0,00	0,00	0	0
00001197	PAPEL PARA FOTOGRAFIA	4811.51.23	0102	6108	UN	500	1,50000	0,00	750,00	0,00	0,00	0,00	0	0
00001268	LAMINA PARA ESTILETE 18MM	8211.93.90	0102	6108	UN	20	1,00000	0,00	20,00	0,00	0,00	0,00	0	0
00000471	CARTOLINA METALIZADA	4802.57.99	0102	6108	UN	1000	1,00000	0,00	1.000,00	0,00	0,00	0,00	0	0
00000391	CAIXA PARA ARQUIVO MORTO EM PAPELAO 344 X 125 X 237MM	4819.10.00	0102	6108	UN	250	4,00000	0,00	1.000,00	0,00	0,00	0,00	0	0
00000146	ETIQUETA A4	4821.10.00	0102	6108	UN	50	39,99000	0,00	1.999,50	0,00	0,00	0,00	0	0
00000894	COLA PARA ARTESANATO 17GRAMAS	3213.10.00	0102	6108	UN	104	5,00000	0,00	520,00	0,00	0,00	0,00	0	0

DESENVOLVIDO POR www.windel.com.br

v3.0 - DAUTIN Blockchain Documentos Digitais e Serviços Ltda EPP certifica em 28/04/2022 09:39:19 que o documento de hash (SHA-256) e880d6ee7af60c7c7f1ee8af64d9cdef7a1582d1ff624f4aaa63359d55b533ef foi validado em 27/04/2022 15:52:04 através da transação blockchain 0xf7aeb66146b01a0aaa7976f1435a7dc2925dc24ae0e0862c95193090fdddc698 e pode ser verificado em https://www.dautin.com/FileCheck (NID: 61372)

Pref. Apalatuba-MA
Folha 945
Rúbrica

RECEBEMOS DE ASTOR STAUDT COMERCIO DE PRODUTOS EDUCATIVOS EIRELI OS PRODUTOS CONSTANTES NAS NOTAS FISCAIS INDICADAS AO LADO EMISSÃO: 17/02/2022 DEST/REME: PREFEITURA MUNICIPAL DE COLIDER VALOR TOTAL: R$ 15.985,00			**NF-e** Nº.: 000.022.452 SÉRIE 1
DATA DO RECEBIMENTO	IDENTIFICAÇÃO E ASSINATURA DO RECEBEDOR		

ASTOR STAUDT COMERCIO DE PRODUTOS EDUCATIVOS **TV UM, 83** **VRS 452 ARROIO FELIZ** **95770000-FELIZ-RS** **Fone: (51)3637-2900** **notas@passarelafeliz.com.br**	**DANFE** DOCUMENTO AUXILIAR DA NOTA FISCAL ELETRÔNICA 0 - ENTRADA 1 - SAÍDA **1** Nº. 000.022.452 SÉRIE 1 FOLHAS 2 / 2	CHAVE DE ACESSO **4322 0291 8243 8300 0178 5500 1000 0224 5215 4362 1402** Consulta de autenticidade no portal nacional da NF-e www.nfe.fazenda.gov.br/portal ou no site da Sefaz Autorizadora

NATUREZA DE OPERAÇÃO		PROTOCOLO DE AUTORIZAÇÃO DE USO
VENDA DE PRODS ADQ DE TERCEIROS		143220035285203 em: 17/02/2022, ás 10:23:22
INSCRIÇÃO ESTADUAL 047/0023171	INSCRIÇÃO ESTADUAL DO ST	CNPJ/CPF 91.824.383/0001-78

DADOS DOS PRODUTOS/SERVIÇOS

CÓD. PRODUTO	DESCRIÇÃO DOS PRODUTOS/SERVIÇOS	NCM/SH	CSOSN	CFOP	UN	QUANT	V. UNIT.	V. DESC.	V. TOTAL	BC. ICMS	V.ICMS	V. IPI	ALÍQ. %	
													ICMS	IPI

DADOS ADICIONAIS

INFORMAÇÕES COMPLEMENTARES	RESERVADO AO FISCO
PREGAO ELETRONICO 052/2021 NAD 6315/2021 PROCE. COMPRAS 2357/2021 SECRETARIA MUNICIPAL DE EDUCACAO EMPRESA OPTANTE PELO SIMPLES NACIONAL NAO GERA DIREITO A CREDITO DE ICMS, ISS E IPI- LC 123/2006 E LC 127/2007. OBS : FAVOR CONFERIR OS PRODUTOS DESTA NOTA, NAO ACEITAREMOS RECLAMACOES POSTERIORES. VALOR APROXIMADO DOS TRIBUTOS FEDERAIS R$ 2411,94 (15,09%) E ESTADUAIS R$ 2797,37 (17,50%). Fonte: IBPT.	

DESENVOLVIDO POR www.windel.com.br

v3.0 - DAUTIN Blockchain Documentos Digitais e Serviços Ltda EPP certifica em 28/04/2022 09:39:19 que o documento de hash (SHA-256) e880d6ee7af60c7c7f1ee8af64d9cdef7a1582d1ff624f4aaa63359d55b533ef foi validado em 27/04/2022 15:52:04 através da transação blockchain 0xf7aeb66146b01a0aaa7976f1435a7dc2925dc24ae0e0862c95193090fdddc698 e pode ser verificado em https://www.dautin.com/FileCheck (NID: 61372)

Preí. Angelatuba-MA
Folha 946
Rúbrica

ATESTADO DE QUALIFICAÇÃO TÉCNICA

Atestamos para os devidos fins que a Empresa ASTOR STAUDT COMERCIO DE PRODUTOS EDUCATIVOS, CNPJ n° 91.824.383/0001-78, situada na TV UM, 83, VRS 452 Arroio Feliz, CEP: 95770-000 - Feliz/RS forneceu para o FUNDO MUNICIPAL DE ASSISTÊNCIA SOCIAL, CNPJ: 16.753.845/0001-98, estabelecido na AV DOM PEDRO I, 2389, CENTRO, CEP:76926-000 - MIRANTE DA SERRA/RO, os materiais abaixo especificados:

1- Objeto: **MATERIAL ESPORTIVO E EDUCATIVO**

2- Valores das notas: **R$ 4.491,80**

3- Itens: **REFERENTE ÀS NF's 25.225, 25.226, 25.227 e 25.684**

Atestamos ainda, que os fornecimentos foram executados satisfatoriamente, não existindo em nossos registros, até a presente data, fatos que desabonem sua conduta e responsabilidade com as obrigações assumidas.

Mirante da Serra -RO, em 27 de janeiro de 2023.

Elisangela Pereira dos Santos
Secretária Municipal de Trabalho e Assistência Social e
Gestora do Fundo Municipal de Assistência Social
Portaria nº 5486/2021

Pref. Ananindeua-PA
Folha 947

RECEBEMOS DE ASTOR STAUDT COMERCIO DE PRODUTOS EDUCATIVOS EIRELI OS PRODUTOS CONSTANTES NAS NOTAS FISCAIS INDICADAS AO LADO EMISSÃO: 08/12/2022 DEST/REME: FUNDO MUNICIPAL DE ASSISTENCIA SOCIAL - FMAS VALOR TOTAL: R$ 400,00			Rubrica NF-e
DATA DO RECEBIMENTO	IDENTIFICAÇÃO E ASSINATURA DO RECEBEDOR		Nº.: 000.025.684 SÉRIE 1

ASTOR STAUDT COMERCIO DE PRODUTOS EDUCATIVOS **TV UM, 83** **VRS 452 ARROIO FELIZ** **95770000-FELIZ-RS** **Fone: (51)3637-2900** **notas@passarelafeliz.com.br**	**DANFE** DOCUMENTO AUXILIAR DA NOTA FISCAL ELETRÔNICA 0 - ENTRADA 1 - SAÍDA **1** Nº. 000.025.684 SÉRIE 1 FOLHAS 1 / 1	CHAVE DE ACESSO **4322 1291 8243 8300 0178 5500 1000 0256 8410 6146 9325** Consulta de autenticidade no portal nacional da NF-e www.nfe.fazenda.gov.br/portal ou no site da Sefaz Autorizadora

NATUREZA DE OPERAÇÃO		PROTOCOLO DE AUTORIZAÇÃO DE USO
VENDA MERC ADQ TERC DEST P/N CONTRIBUINTE SEM IRRF		143220271749287 em: 08/12/2022, ás 10:38:13
INSCRIÇÃO ESTADUAL 047/0023171	INSCRIÇÃO ESTADUAL DO ST	CNPJ/CPF 91.824.383/0001-78

DESTINATÁRIO/REMETENTE

NOME/RAZÃO SOCIAL			CNPJ/CPF	DATA DA EMISSÃO
FUNDO MUNICIPAL DE ASSISTENCIA SOCIAL - FMAS			16.753.845/0001-98	08/12/2022
ENDEREÇO	BAIRRO/DISTRITO		C.E.P.	DATA DA SAÍDA/ENTRADA
R DOM PEDRO I, 2386 - .	CENTRO		76926-000	
MUNICÍPIO	FONE/FAX	UF	INSCRIÇÃO ESTADUAL	HORA DE SAÍDA
IRANTE DA SERRA		RO		:

FATURA

NÚMERO	VALOR ORIGINAL	DESCONTO	VAL. LÍQUIDO
25684	400,00	0,00	400,00

DUPLICATAS

NÚMERO	VENCIMENTO	VALOR
001	09/01/23	400,00

CÁLCULO DO IMPOSTO

BASE DE CÁLCULO DO ICMS	VALOR DO ICMS	BASE DE CÁLCULO DO ICMS SUBSTITUIÇÃO	VALOR ICMS SUBSTITUIÇÃO	VALOR TOTAL DOS PRODUTOS
400,00	28,00	0,00	0,00	400,00

VALOR DO FRETE	VALOR DO SEGURO	DESCONTO	OUTRAS DESPESAS ACESSÓRIAS	VALOR DO IPI	VALOR TOTAL DA NOTA
0,00	0,00	0,00	0,00	0,00	**400,00**

TRANSPORTADOR/VOLUME TRANSPORTADOS

NOME/RAZÃO SOCIAL	FRETE POR CONTA	CÓDIGO ANTT	PLACA DO VEÍCULO	UF	CNPJ/CPF
	0-Remetente				

ENDEREÇO	MUNICÍPIO	UF	INSCRIÇÃO ESTADUAL

QUANTIDADE	ESPÉCIE	MARCA	NÚMERO	PESO BRUTO	PESO LÍQUIDO

DADOS DOS PRODUTOS/SERVIÇOS

CÓD. PRODUTO	DESCRIÇÃO DOS PRODUTOS/SERVIÇOS	NCM/SH	CST	CFOP	UN	QUANT	V. UNIT.	V. DESC.	V. TOTAL	BC. ICMS	V.ICMS	V. IPI	ALÍQ. % ICMS	ALÍQ. % IPI
00011662	CONE AGILIDADE FUNCIONAL	3926.90.90	000	6108	UN	4	5,00000	0,00	20,00	20,00	1,40	0,00	7	0
00015446	CORDA COM CABO EM MADEIRA	9503.00.99	000	6108	UN	10	6,00000	0,00	60,00	60,00	4,20	0,00	7	0
00011662	CONE DELIMITADOR EM PVC	3926.90.90	000	6108	UN	4	30,00000	0,00	120,00	120,00	8,40	0,00	7	0
00001344	PETECA, GENERO UNISSEX	9506.99.00	000	6108	UN	20	10,00000	0,00	200,00	200,00	14,00	0,00	7	0

DADOS ADICIONAIS

INFORMAÇÕES COMPLEMENTARES	RESERVADO AO FISCO
PREGAO ELETRONICO: 42/2021 PEDIDO: 409 OBS.: FAVOR CONFERIR OS PRODUTOS DESTA NOTA, NAO ACEITAREMOS RECLAMACOES POSTERIORES ICMS Interestadual para a UF de destino (100%): R$ 42,00 VALOR APROXIMADO DOS TRIBUTOS FEDERAIS R$ 64,97 (16,24%) E ESTADUAIS R$ 66,80 (16,70%). Fonte: IBPT.	

DESENVOLVIDO POR www.windel.com.br

Pref. Anajatuba-MA
Folha 4018
Rúbrica

RECEBEMOS DE ASTOR STAUDT COMERCIO DE PRODUTOS EDUCATIVOS EIRELI OS PRODUTOS CONSTANTES NAS NOTAS FISCAIS INDICADAS AO LADO
EMISSÃO: 26/09/2022 DEST/REME: FUNDO MUNICIPAL DE ASSISTENCIA SOCIAL - FMAS VALOR TOTAL: R$ 2.082,00

DATA DO RECEBIMENTO	IDENTIFICAÇÃO E ASSINATURA DO RECEBEDOR	

NF-e
Nº.: 000.025.225
SÉRIE 1

ASTOR STAUDT COMERCIO DE PRODUTOS EDUCATIVOS
TV UM, 83
VRS 452 ARROIO FELIZ
95770000-FELIZ-RS
Fone: (51)3637-2900

notas@passarelafeliz.com.br

DANFE

DOCUMENTO AUXILIAR DA NOTA FISCAL ELETRÔNICA
0 - ENTRADA
1 - SAÍDA [1]
Nº. 000.025.225
SÉRIE 1
FOLHAS 1 / 1

CHAVE DE ACESSO
4322 0991 8243 8300 0178 5500 1000 0252 2513 7685 8670

Consulta de autenticidade no portal nacional da NF-e www.nfe.fazenda.gov.br/portal ou no site da Sefaz Autorizadora

NATUREZA DE OPERAÇÃO	PROTOCOLO DE AUTORIZAÇÃO DE USO
VENDA MERC ADQ TERC DEST A NAO CONTRIBUINTE NT	143220208727245 em: 26/09/2022, ás 08:08:54

INSCRIÇÃO ESTADUAL	INSCRIÇÃO ESTADUAL DO ST	CNPJ/CPF
047/0023171		91.824.383/0001-78

DESTINATÁRIO/REMETENTE

NOME/RAZÃO SOCIAL	CNPJ/CPF	DATA DA EMISSÃO
FUNDO MUNICIPAL DE ASSISTENCIA SOCIAL - FMAS	16.753.845/0001-98	26/09/2022

ENDEREÇO	BAIRRO/DISTRITO	C.E.P	DATA DA SAÍDA/ENTRADA
R DOM PEDRO I, 2386 - .	CENTRO	76926-000	

MUNICÍPIO	FONE/FAX	UF	INSCRIÇÃO ESTADUAL	HORA DE SAÍDA
IRANTE DA SERRA		RO		:

FATURA

NÚMERO	VALOR ORIGINAL	DESCONTO	VAL. LÍQUIDO
25225	2.082,00	0,00	2.082,00

DUPLICATAS

NÚMERO	VENCIMENTO	VALOR
001	26/10/22	2.082,00

CÁLCULO DO IMPOSTO

BASE DE CÁLCULO DO ICMS	VALOR DO ICMS	BASE DE CÁLCULO DO ICMS SUBSTITUIÇÃO	VALOR ICMS SUBSTITUIÇÃO	VALOR TOTAL DOS PRODUTOS
2.082,00	145,74	0,00	0,00	2.082,00

VALOR DO FRETE	VALOR DO SEGURO	DESCONTO	OUTRAS DESPESAS ACESSÓRIAS	VALOR DO IPI	VALOR TOTAL DA NOTA
0,00	0,00	0,00	0,00	0,00	**2.082,00**

TRANSPORTADOR/VOLUME TRANSPORTADOS

NOME/RAZÃO SOCIAL	FRETE POR CONTA	CÓDIGO ANTT	PLACA DO VEÍCULO	UF	CNPJ/CPF
VITORIA PROVEDORA LOGISTA LTDA	0-Remetente				03.094.114/0001-36

ENDEREÇO	MUNICÍPIO	UF	INSCRIÇÃO ESTADUAL
AVENIDA PLINIO KROEFF, 1290	PORTO ALEGRE	RS	096/2742732

QUANTIDADE	ESPÉCIE	MARCA	NÚMERO	PESO BRUTO	PESO LÍQUIDO
3	VOLUMES			33,000	33,000

DADOS DOS PRODUTOS/SERVIÇOS

CÓD. PRODUTO	DESCRIÇÃO DOS PRODUTOS/SERVIÇOS	NCM/SH	CST	CFOP	UN	QUANT	V. UNIT.	V. DESC.	V. TOTAL	BC. ICMS	V.ICMS	V. IPI	ALÍQ. % ICMS	ALÍQ. % IPI
00000182	QUADRO CONFECCIONADO EM MDF 250X120CM	9610.00.00	000	6108	UN	1	330,00000	0,00	330,00	330,00	23,10	0,00	7	0
00001600	EVA COM GLITTER CORES VARIADAS	4008.11.00	000	6108	UN	300	4,54000	0,00	1.362,00	1.362,00	95,34	0,00	7	0
00001600	EVA FELPUDO CORES VARIADAS	4008.11.00	000	6108	UN	100	3,90000	0,00	390,00	390,00	27,30	0,00	7	0

DADOS ADICIONAIS

INFORMAÇÕES COMPLEMENTARES	RESERVADO AO FISCO
PREGAO ELETRONICO 42/2021 NE 404 PEDIDO 411 PROCESSO DE REQUISICAO 379 FUNDO MUNICIPAL DE ASSISTENCIA SOCIAL OBS.: FAVOR CONFERIR OS PRODUTOS DESTA NOTA, NAO ACEITAREMOS RECLAMACOES POSTERIORES EMPRESA OPTANTE PELO SIMPLES NACIONAL. ESTABELECIMENTO IMPEDIDO ESTABELECIMENTO IMPEDIDO DE RECOLHER O ICMS/ISS PELO SIMPLES NACIONAL, NOS TERMOS DO 1 DO ART. 20 DA LEI COMPLEMENTAR N 123, DE 2006 ICMS Interestadual para a UF de destino (100%): R$ 218,61 VALOR APROXIMADO DOS TRIBUTOS FEDERAIS R$ 325,06 (15,61%) E ESTADUAIS R$ 364,35 (17,50%). Fonte IBPT.	

DESENVOLVIDO POR www.windel.com.br

Pref. Anajatuba-MA
Folha 999
Rubrica

RECEBEMOS DE ASTOR STAUDT COMERCIO DE PRODUTOS EDUCATIVOS EIRELI OS PRODUTOS CONSTANTES NAS NOTAS FISCAIS INDICADAS AO LADO EMISSÃO: 26/09/2022 DEST/REME: FUNDO MUNICIPAL DE ASSISTENCIA SOCIAL - FMAS VALOR TOTAL: R$ 1.706,80			NF-e Nº.: 000.025.226 SÉRIE 1
DATA DO RECEBIMENTO	IDENTIFICAÇÃO E ASSINATURA DO RECEBEDOR		

ASTOR STAUDT COMERCIO DE PRODUTOS EDUCATIVOS
TV UM, 83
VRS 452 ARROIO FELIZ
95770000-FELIZ-RS
Fone: (51)3637-2900

notas@passarelafeliz.com.br

DANFE

DOCUMENTO AUXILIAR DA NOTA FISCAL ELETRÔNICA
0 - ENTRADA
1 - SAÍDA [1]
Nº. 000.025.226
SÉRIE 1
FOLHAS 1 / 2

CHAVE DE ACESSO
4322 0991 8243 8300 0178 5500 1000 0252 2616 6040 2730

Consulta de autenticidade no portal nacional da NF-e www.nfe.fazenda.gov.br/portal ou no site da Sefaz Autorizadora

NATUREZA DE OPERAÇÃO	PROTOCOLO DE AUTORIZAÇÃO DE USO
VENDA MERC ADQ TERC DEST A NAO CONTRIBUINTE NT	143220208764657 em: 26/09/2022, ás 08:38:34

INSCRIÇÃO ESTADUAL	INSCRIÇÃO ESTADUAL DO ST	CNPJ/CPF
047/0023171		91.824.383/0001-78

DESTINATÁRIO/REMETENTE

NOME/RAZÃO SOCIAL	CNPJ/CPF	DATA DA EMISSÃO
FUNDO MUNICIPAL DE ASSISTENCIA SOCIAL - FMAS	16.753.845/0001-98	26/09/2022

ENDEREÇO	BAIRRO/DISTRITO	C.E.P.	DATA DA SAÍDA/ENTRADA
R DOM PEDRO I, 2386 - .	CENTRO	76926-000	

MUNICÍPIO	FONE/FAX	UF	INSCRIÇÃO ESTADUAL	HORA DE SAÍDA
IRANTE DA SERRA		RO		:

FATURA

NÚMERO	VALOR ORIGINAL	DESCONTO	VAL. LÍQUIDO
25226	1.706,80	0,00	1.706,80

DUPLICATAS

NÚMERO	VENCIMENTO	VALOR
001	26/10/22	1.706,80

CÁLCULO DO IMPOSTO

BASE DE CÁLCULO DO ICMS	VALOR DO ICMS	BASE DE CÁLCULO DO ICMS SUBSTITUIÇÃO	VALOR ICMS SUBSTITUIÇÃO	VALOR TOTAL DOS PRODUTOS
1.706,80	119,49	0,00	0,00	1.706,80

VALOR DO FRETE	VALOR DO SEGURO	DESCONTO	OUTRAS DESPESAS ACESSÓRIAS	VALOR DO IPI	VALOR TOTAL DA NOTA
0,00	0,00	0,00	0,00	0,00	**1.706,80**

TRANSPORTADOR/VOLUME TRANSPORTADOS

NOME/RAZÃO SOCIAL	FRETE POR CONTA	CÓDIGO ANTT	PLACA DO VEÍCULO	UF	CNPJ/CPF
EXPRESSO SAO MIGUEL LTDA	0-Remetente				00.428.307/0006-00

ENDEREÇO	MUNICÍPIO	UF	INSCRIÇÃO ESTADUAL
RUA JACOB LUCHESI, 2575	CAXIAS DO SUL	RS	029/0426022

QUANTIDADE	ESPÉCIE	MARCA	NÚMERO	PESO BRUTO	PESO LÍQUIDO
4	VOLUMES			40,000	40,000

DADOS DOS PRODUTOS/SERVIÇOS

CÓD. PRODUTO	DESCRIÇÃO DOS PRODUTOS/SERVIÇOS	NCM/SH	CST	CFOP	UN	QUANT	V. UNIT.	V. DESC.	V. TOTAL	BC. ICMS	V.ICMS	V. IPI	ALÍQ. % ICMS	ALÍQ. % IPI
00000178	PAPEL CAMURCA CORES VARIADAS	5210.59.90	000	6108	UN	100	1,00000	0,00	100,00	100,00	7,00	0,00	7	0
00000417	PAPEL LAMINADO 45X59	7607.11.90	000	6108	UN	50	1,00000	0,00	50,00	50,00	3,50	0,00	7	0
00000357	TINTA PARA TECIDO, EMBALAGEM COM 37 ML COR AMARELO OURO	3213.10.00	000	6108	UN	20	3,25000	0,00	65,00	65,00	4,55	0,00	7	0
00000357	TINTA PARA TECIDO, EMBALAGEM COM 37ML, NA COR BRANCA	3213.10.00	000	6108	UN	40	3,25000	0,00	130,00	130,00	9,10	0,00	7	0
00000357	TINTA PARA TECIDO EMBALAGEM COM 37ML COR LARANJA	3213.10.00	000	6108	UN	10	3,25000	0,00	32,50	32,50	2,28	0,00	7	0
00000357	TINTA PARA TECIDO EMBALAGEM COM 37ML COR VERDE FOLHA	3213.10.00	000	6108	UN	40	3,25000	0,00	130,00	130,00	9,10	0,00	7	0
00000180	PAPEL CREPOM CORES VARIADAS	4808.10.00	000	6108	UN	200	1,00000	0,00	200,00	200,00	14,00	0,00	7	0
00002037	TESOURA SEM PONTA 11CM	8213.00.00	000	6108	UN	6	2,80000	0,00	16,80	16,80	1,18	0,00	7	0
00000177	MASSA DE MODELAR, EMBALAGEM COM 6 CORES	3407.00.10	000	6108	UN	50	2,70000	0,00	135,00	135,00	9,45	0,00	7	0
00000357	TINTA PARA TECIDO EMBALAGEM COM 37ML	3213.10.00	000	6108	UN	10	3,25000	0,00	32,50	32,50	2,28	0,00	7	0
00000357	TINTA PARA TECIDO EMBALAGEM COM 37ML COR AZUL	3213.10.00	000	6108	UN	20	3,25000	0,00	65,00	65,00	4,55	0,00	7	0
00000306	TNT CORES VARIADAS	5603.12.90	000	6108	MT	300	2,10000	0,00	630,00	630,00	44,10	0,00	7	0
00002088	BALAO/BEXIGA LISA EM LATEX N7, PACOTE COM 50 UNIDADES	9503.00.99	000	6108	PCT	20	6,00000	0,00	120,00	120,00	8,40	0,00	7	0

Pref. Analatuba-MA
Folha 950
Rubrica

RECEBEMOS DE ASTOR STAUDT COMERCIO DE PRODUTOS EDUCATIVOS EIRELI OS PRODUTOS CONSTANTES NAS NOTAS FISCAIS INDICADAS AO LADO EMISSÃO: 26/09/2022 DEST/REME: FUNDO MUNICIPAL DE ASSISTENCIA SOCIAL - FMAS VALOR TOTAL: R$ 1.706,80			**NF-e** Nº.: 000.025.226 SÉRIE 1
DATA DO RECEBIMENTO	IDENTIFICAÇÃO E ASSINATURA DO RECEBEDOR		

ASTOR STAUDT COMERCIO DE PRODUTOS EDUCATIVOS **TV UM, 83** **VRS 452 ARROIO FELIZ** **95770000-FELIZ-RS** **Fone: (51)3637-2900** **notas@passarelafeliz.com.br**	**DANFE** DOCUMENTO AUXILIAR DA NOTA FISCAL ELETRÔNICA 0 - ENTRADA 1 - SAÍDA **1** Nº. 000.025.226 SÉRIE 1 FOLHAS 2 / 2	CHAVE DE ACESSO **4322 0991 8243 8300 0178 5500 1000 0252 2616 6040 2730** Consulta de autenticidade no portal nacional da NF-e www.nfe.fazenda.gov.br/portal ou no site da Sefaz Autorizadora

NATUREZA DE OPERAÇÃO		PROTOCOLO DE AUTORIZAÇÃO DE USO
VENDA MERC ADQ TERC DEST A NAO CONTRIBUINTE NT		143220208764657 em: 26/09/2022, ás 08:38:34
INSCRIÇÃO ESTADUAL 047/0023171	INSCRIÇÃO ESTADUAL DO ST	CNPJ/CPF 91.824.383/0001-78

DADOS DOS PRODUTOS/SERVIÇOS

CÓD. PRODUTO	DESCRIÇÃO DOS PRODUTOS/SERVIÇOS	NCM/SH	CST	CFOP	UN	QUANT	V. UNIT.	V. DESC.	V. TOTAL	BC. ICMS	V.ICMS	V. IPI	ALÍQ. %	
													ICMS	IPI

DADOS ADICIONAIS

INFORMAÇÕES COMPLEMENTARES	RESERVADO AO FISCO
PREGAO ELETRONICO 42/2021 N E 400 PEDIDO 408 PROCESSO DE REQUISICAO 379 FUNDO MUNICIPAL DE ASSISTENCIA SOCIAL OBS.: FAVOR CONFERIR OS PRODUTOS DESTA NOTA, NAO ACEITAREMOS RECLAMACOES POSTERIORES. EMPRESA OPTANTE PELO SIMPLES NACIONAL. ESTABELECIMENTO IMPEDIDO ESTABELECIMENTO IMPEDIDO DE RECOLHER O ICMS/ISS PELO SIMPLES NACIONAL, NOS TERMOS DO 1 DO ART. 20 DA LEI COMPLEMENTAR N 123, DE 2006 ICMS Interestadual para a UF de destino (100%): R$ 179,20 VALOR APROXIMADO DOS TRIBUTOS FEDERAIS R$ 268,19 (15,71%) E ESTADUAIS R$ 307,69 (18,03%). Fonte: IBPT.	

DESENVOLVIDO POR www.windel.com.br

RECEBEMOS DE ASTOR STAUDT COMERCIO DE PRODUTOS EDUCATIVOS EIRELI OS PRODUTOS CONSTANTES NAS NOTAS FISCAIS INDICADAS AO LADO EMISSÃO: 26/09/2022 DEST/REME: FUNDO MUNICIPAL DE ASSISTENCIA SOCIAL - FMAS VALOR TOTAL: R$ 303,00			Rúbrica NF-e
DATA DO RECEBIMENTO	IDENTIFICAÇÃO E ASSINATURA DO RECEBEDOR		Nº.: 000.025.227 SÉRIE 1

ASTOR STAUDT COMERCIO DE PRODUTOS EDUCATIVOS
TV UM, 83
VRS 452 ARROIO FELIZ
95770000-FELIZ-RS
Fone: (51)3637-2900

notas@passarelafeliz.com.br

DANFE

DOCUMENTO AUXILIAR DA NOTA FISCAL ELETRÔNICA
0 - ENTRADA
1 - SAÍDA [1]
Nº. 000.025.227
SÉRIE 1
FOLHAS 1 / 1

CHAVE DE ACESSO
4322 0991 8243 8300 0178 5500 1000 0252 2718 4503 2707

Consulta de autenticidade no portal nacional da NF-e www.nfe.fazenda.gov.br/portal ou no site da Sefaz Autorizadora

NATUREZA DE OPERAÇÃO	PROTOCOLO DE AUTORIZAÇÃO DE USO
VENDA MERC ADQ TERC DEST A NAO CONTRIBUINTE NT	143220208780543 em: 26/09/2022, ás 08:49:13

INSCRIÇÃO ESTADUAL	INSCRIÇÃO ESTADUAL DO ST	CNPJ/CPF
047/0023171		91.824.383/0001-78

DESTINATÁRIO/REMETENTE

NOME/RAZÃO SOCIAL			CNPJ/CPF	DATA DA EMISSÃO
FUNDO MUNICIPAL DE ASSISTENCIA SOCIAL - FMAS			16.753.845/0001-98	26/09/2022
ENDEREÇO	**BAIRRO/DISTRITO**	**C.E.P.**		**DATA DA SAÍDA/ENTRADA**
R DOM PEDRO I, 2386 - .	CENTRO	76926-000		
MUNICÍPIO	**FONE/FAX**	**UF**	**INSCRIÇÃO ESTADUAL**	**HORA DE SAÍDA**
IRANTE DA SERRA		RO		:

FATURA

NÚMERO	VALOR ORIGINAL	DESCONTO	VAL. LÍQUIDO
25227	303,00	0,00	303,00

DUPLICATAS

NÚMERO	VENCIMENTO	VALOR
001	26/10/22	303,00

CÁLCULO DO IMPOSTO

BASE DE CÁLCULO DO ICMS	VALOR DO ICMS	BASE DE CÁLCULO DO ICMS SUBSTITUIÇÃO	VALOR ICMS SUBSTITUIÇÃO	VALOR TOTAL DOS PRODUTOS
303,00	21,22	0,00	0,00	303,00

VALOR DO FRETE	VALOR DO SEGURO	DESCONTO	OUTRAS DESPESAS ACESSÓRIAS	VALOR DO IPI	VALOR TOTAL DA NOTA
0,00	0,00	0,00	0,00	0,00	**303,00**

TRANSPORTADOR/VOLUME TRANSPORTADOS

NOME/RAZÃO SOCIAL	FRETE POR CONTA	CÓDIGO ANTT	PLACA DO VEÍCULO	UF	CNPJ/CPF
EXPRESSO SAO MIGUEL LTDA	0-Remetente				00.428.307/0006-00

ENDEREÇO	MUNICÍPIO	UF	INSCRIÇÃO ESTADUAL
RUA JACOB LUCHESI, 2575	CAXIAS DO SUL	RS	029/0426022

QUANTIDADE	ESPÉCIE	MARCA	NÚMERO	PESO BRUTO	PESO LÍQUIDO
1	VOLUMES			7,000	7,000

DADOS DOS PRODUTOS/SERVIÇOS

CÓD. PRODUTO	DESCRIÇÃO DOS PRODUTOS/SERVIÇOS	NCM/SH	CST	CFOP	UN	QUANT	V. UNIT.	V. DESC.	V. TOTAL	BC. ICMS	V.ICMS	V. IPI	ALÍQ. % ICMS	ALÍQ. % IPI
00000907	COLA COLORIDA, CAIXA COM 6 UNIDADES	3506.91.90	000	6108	CX	10	7,80000	0,00	78,00	78,00	5,46	0,00	7	0
00000357	TINTA PARA TECIDO, EMBALAGEM COM 37ML MARROM	3213.10.00	000	6108	UN	10	3,25000	0,00	32,50	32,50	2,28	0,00	7	0
00000357	TINTA PARA TECIDO EMBALAGEM COM 37ML VERDE MUSGO	3213.10.00	000	6108	UN	10	3,25000	0,00	32,50	32,50	2,28	0,00	7	0
00000154	GIZ DE CERA, CAIXA CONTENDO 12 UNIDADES	9609.90.00	000	6108	CX	40	4,00000	0,00	160,00	160,00	11,20	0,00	7	0

DADOS ADICIONAIS

INFORMAÇÕES COMPLEMENTARES	RESERVADO AO FISCO
PREGAO ELETRONICO 42/2021 N.E 403 PEDIDO 410 PROCESSO DE REQUISICAO 379 FUNDO MUNICIPAL DE ASSISTENCIA SOCIAL EMPRESA OPTANTE PELO SIMPLES NACIONAL NAO GERA DIREITO A CREDITO DE ICMS, ISS E IPI- LC 123/2006 E LC 127/2007. OBS.: FAVOR CONFERIR OS PRODUTOS DESTA NOTA, NAO ACEITAREMOS RECLAMACOES POSTERIORES. ESTABELECIMENTO IMPEDIDO DE RECOLHER O ICMS/ISS PELO SIMPLES NACIONAL, NOS TERMOS DO 1 DO ART. 20 DA LEI COMPLEMENTAR N 123, DE 2006 EMPRESA OPTANTE PELO SIMPLES NACIONAL. ESTABELECIMENTO IMPEDIDO ESTABELECIMENTO IMPEDIDO DE RECOLHER O ICMS/ISS PELO SIMPLES NACIONAL, NOS TERMOS DO 1 DO ART. 20 DA LEI COMPLEMENTAR N 123, DE 2006 ICMS Interestadual para a UF de destino (100%): R$ 31,81 VALOR APROXIMADO DOS TRIBUTOS FEDERAIS R$ 44,65 (14,74%) E ESTADUAIS R$ 53,02 (17,50%). Fonte: IBPT	

PREFEITURA MUNICIPAL DE ANAJATUBA

Rua Benedito Leite, 868, Centro, CEP: 65.490.000, Anajatuba – MA
CNPJ: 06.002.372/0001-33

JUNTADA DE PROPOSTA DE PREÇOS READEQUADA

Junto aos autos do Processo Licitatório nº030/2023, na modalidade PREGÃO ELETRÔNICO, a proposta de preços readequada apresentada da empresa **ASTOR STAUDT COMERCIO DE PRODUTOS EDUCATIVOS LTDA, inscrita no CNPJ nº 91.824.383/0001-78, inscrita no CNPJ nº 17.063.632/0001-05,** apresentados para o presente certame.

LUCAS RODRIGUES RAMOS
Pregoeiro Municipal

LUCAS RODRIGUES RAMOS
Pregoeiro Municipal
Port. nº. 002/2023

Proposta Comercial

Ref. à Licitação de PE nº 030/2023, Processo Administrativo n° 2023.03.03.0022/2023, Prefeitura Municipal de Anajatuba/MA - INT 2467

Pref. Anajatuba-MA
Folha 959
Rubrica

Empresa: Astor Staudt Comercio de Produtos Educativos Ltda
CNPJ.: 91.824.383/0001-78
Inscrição Estadual: 047/0023171
Endereço: Travessa Um, nº 83, VRS 452 - Arroio Feliz
Cidade: Feliz - RS
CEP.: 95770-000
Fone/fax: (51) 3637-2091
Representante legal: Astor Staudt — Cargo/função: administrador/proprietário
CPF: 550.451.700-15 — RG: 8040774501 SSP/PC RS
E-mails p/ empenhos: estoque@passarelafeliz.com.br (esportivo/brinquedos/aviamentos)
E-mail Jurídico: assessoriajuridica@passarelafeliz.com.br (Citação/intimação necessária)
E-mail: doc.eletronicos@passarelafeliz.com.br
Contato para Pregão Eletrônico: Setor de Documentação
Banrisul: Ag.: 0142 C/C.: 0605823004
Banco do Brasil: Ag: 2061-3 C/C: 16644-8
Caixa: Ag.: 1763-9 C/C.: 1116-5 OP.: 003

Item	Unidade	Quant.	Descrição	Marca	Valor Unid.	Valor Total
1	Caixa	1.538	Apontador com Depósito 6cm. Especificações: apontador de lápis, material deverá ser de metal, suporte resistente, com furo cônico, formato retangular clássico, quantidade de furos 1, tamanho 6cm, cor padrão do fabricante, com deposito, lâmina deverá ser de aço inoxidável, aparafusada ou rebitada, ajustada e afiada, conjunto com união rígida e sem folgas – Caixa com 24 unidades.	LAPISPEPL	R$ 25,15	R$ 38.680,70
2	Caixa	512	Apontador com Depósito 6cm. Especificações: apontador de lápis, material deverá ser de metal, suporte resistente, com furo cônico, formato retangular clássico, quantidade de furos 1, tamanho 6cm, cor padrão do fabricante, com deposito, lâmina deverá ser de aço inoxidável, aparafusada ou rebitada, ajustada e afiada, conjunto com união rígida e sem folgas – Caixa com 24 unidades.	LAPISPEPL	R$ 25,17	R$ 12.887,04
3	Unidade	4.875	Caixa Arquivo. Especificações: em plástico polionda, desmontável, medindo 36 cm x 25 cm x 13cm, com áreas de picote de fácil remoção, com vincos para facilitar a montagem, trava lateral. Cores a definir.	POLYCART	R$ 5,46	R$ 26.617,50
4	Unidade	1.625	Caixa Arquivo. Especificações: em plástico polionda, desmontável, medindo 36 cm x 25 cm x 13cm, com áreas de picote de fácil remoção, com vincos para facilitar a montagem, trava lateral. Cores a definir.	POLYCART	R$ 5,46	R$ 8.872,50
9	Unidade	420	Grampeador Profissional para 240 Folhas. Especificações: capacidade para grampear 240 folhas de gramatura 75g, dimensão: 29,7 x 9 x 21,6cm, com mola de pressão, com armazenagem de grampo inteiro, todo em metal, base protetora antiderrapante, guia ajustável para papel, podendo utilizar grampos 23/6, 23/8, 23/10, 23/13, 23/15, 23/17, 23/20, 23/23 e 23/24.	YINS	R$ 131,14	R$ 55.078,80

ASTOR STAUDT COMERCIO DE PRODUTOS EDUCATIVOS LTDA 91824383000178

Pref. Aratiba-RS
Folha 954
Rúbrica

10	Unidade	140	Grampeador Profissional para 240 Folhas. Especificações: capacidade para grampear 240 folhas de gramatura 75g, dimensão: 29,7 x 9 x 21,6cm, com mola de pressão, com armazenagem de grampo inteiro, todo em metal, base protetora antiderrapante, guia ajustável para papel, podendo utilizar grampos 23/6, 23/8, 23/10, 23/13, 23/15, 23/17, 23/20, 23/23 e 23/24.	YINS	R$ 131,14	R$ 18.359,60
15	Unidade	2.325	Caderno Espiral Universitário Capa Dura. Especificações: contendo 10 matérias e com 160 folhas, miolo 1x1, medindo: 275 x 200 mm.	PAN	R$ 14,36	R$ 33.387,00
16	Unidade	775	Caderno Espiral Universitário Capa Dura. Especificações: contendo 10 matérias e com 160 folhas, miolo 1x1, medindo: 275 x 200 mm.	PAN	R$ 14,36	R$ 11.129,00
21	Rolo	608	Tecido TNT. Especificações: TNT gramatura 40, largura de 1,4m, 100% Polipropileno – Rolo com 10m.	SF	R$ 83,92	R$ 51.023,36
22	Rolo	202	Tecido TNT. Especificações: TNT gramatura 40, largura de 1,4m, 100% Polipropileno – Rolo com 10m.	SF	R$ 83,95	R$ 16.957,90
23	Caixa	400	Alfinetes em Aço Nº 29. Especificações: 32 mm cabeça pinos feitos de aço temperado com fio, acabamento niquelado, resistente à ferrugem, perfeitamente adequado para colchas, como os pinos possuem uma ponta afiada e veio forte. - Caixa com 50gr.	BC	R$ 9,64	R$ 3.856,00
25	Cartela	305	Bateria Alcalina 9V – Cartela com 2 unidades.	IDEA	R$ 14,81	R$ 4.517,05
30	Caixa	630	Borracha Ponteira para Lápis. Especificações: borracha de alta qualidade, cor: branca, excelente desempenho ao apagar, fácil para manusear, macia, maior resistência e durabilidade, não mancha papel e não tóxico – Caixa com 100 unidades.	ONDA	R$ 23,74	R$ 14.956,20
38	Caixa	1.530	Clips Aço Galvanizado nº 2/0. Especificações: resistente à oxidação, para utilização em papéis na organização diária - Caixa com 100 unidades.	DP	R$ 2,87	R$ 4.391,10
39	Caixa	1.530	Clips Aço Galvanizado nº 3/0. Especificações: resistente à oxidação, para utilização em papéis na organização diária - Caixa com 50 unidades.	DP	R$ 2,67	R$ 4.085,10
40	Caixa	1.530	Clips Aço Galvanizado nº 4/0. Especificações: resistente à oxidação, para utilização em papéis na organização diária - Caixa com 50 unidades.	DP	R$ 1,89	R$ 2.891,70
	Caixa	1.530	Clips Aço Galvanizado nº 6/0. Especificações: resistente à oxidação, para utilização em papéis na organização diária - Caixa com 50 unidades.	DP	R$ 3,00	R$ 4.590,00
44	Pacote	310	Elástico Amarelo. Especificações: borracha tipo látex de alta resistência, nº 18 - Pacote com 100g.	PREMIER	R$ 3,00	R$ 930,00
48	Unidade	500	Extrator de Grampo em Aço Cromado. Especificações: composto em aço cromado, medindo 14,5cm x 1cm, formato de espátula, perfeito para remoção de grampos em superfícies de papel em geral, cartolina e plásticos.	CARBRINK	R$ 2,00	R$ 1.000,00
49	Unidade	750	Fita Adesiva de Polipropileno. Especificações: filme de polipropileno bi-orientado amarelo translucido com adesivo acrílico a base de água. Fita para empacotamento, lacração de pacotes, fechamento de caixas de papelão, emendas e reforços, junções, proteção, marcação e diferenciação, medindo 12 mm de largura e 30m de comprimento.	FIX	R$ 1,50	R$ 1.125,00
52	Unidade	610	Fita Crepe. Especificações: medindo 18mm de largura e 50m de comprimento.	FIX	R$ 4,50	R$ 2.745,00

ASTOR STAUDT COMERCIO DE PRODUTOS EDUCATIVOS LTDA 91824383000178
Assinado digitalmente por STAUDT COMERCIO DE PRODUTOS EDUCATIVOS LTDA:91824383000178
Razão: Eu sou o autor deste documento

Folha 455
Rubrica

53	Unidade	1.250	Grampeador de Mesa para 25 Folhas. Especificações: capacidade para grampear 25 folhas de gramatura do papel 75g, estrutura metálica, apoio e base plástica, utilizando grampos 24/6 e 26/6.	ONDA	R$ 12,50	R$ 15.625,00
54	Caixa	770	Grampo 23/10. Especificações: grampo em metal galvanizado, para grampeador de mesa - Caixa com 1.000 unidades.	YINS	R$ 4,20	R$ 3.234,00
55	Caixa	720	Grampo 23/13. Especificações: grampo em metal galvanizado, para grampeador de mesa - Caixa com 1.000 unidades.	YINS	R$ 4,80	R$ 3.456,00
64	Caixa	1.170	GRAMPO 26/6. Especificações: grampo em metal galvanizado, para grampeador de mesa - Caixa com 1.000 unidades.	LAPISPEPL	R$ 3,20	R$ 3.744,00
67	Unidade	880	Livro Protocolo Correspondência. Especificações: com 100 folhas pautadas e numeradas sequencialmente, com capa dura, no formato 148 x 202 mm e com encadernação costurada.	SD	R$ 12,60	R$ 11.088,00
70	Unidade	300	MOLHADOR DE DEDOS: Especificação: em pasta, ligeiramente perfumado, para manuseio de papeis e papel moeda. Embalagem com 12 g.	CARBRINK	R$ 2,70	R$ 810,00
	Unidade	5.200	Pasta Aba Elástica Oficio. Especificações: dimensões 33cm x 24cm x 55mm (comprimento x largura x espessura), material plástico, possuindo abas no interior da pasta e elástico para fechamento e perfeita para armazenar e guardar seus documentos e cores variadas.	ACP	R$ 7,40	R$ 38.480,00
78	Unidade	600	Pasta Sanfonada Plástica 31 divisórias. Especificações: tamanho A4, contém 31 divisórias, acompanha etiquetas para identificação, matéria prima polipropileno, reciclável, atóxica, impermeável, leve, cor: transparente, fechamento com elástico, espessura 70mm, dimensões 240x330mm.	ACP	R$ 50,30	R$ 30.180,00
85	Cartela	315	Pilha Palito Alcalina AA 1,5V – Cartela com 4 unidades.	ELUX	R$ 8,40	R$ 2.646,00
86	Cartela	320	Pilha Palito Alcalina AAA 1,5V – Cartela com 4 unidades.	ELUX	R$ 8,50	R$ 2.720,00
87	Unidade	3.100	Pincel Quadro Branco Recarregável. Especificações: especial para quadro branco pois possui ponta macia que impede risco no quadro, apaga facilmente, ponta de acrílico 6.0mm, espessura de escrita 2.3mm, cores variadas.	MASTER	R$ 2,50	R$ 7.750,00
93	Unidade	1.110	Régua em Poliestireno 50 cm. Especificações: produzida em poliestireno e oferece resistência, qualidade e durabilidade. Sua impressão é tampográfica, com escalas não desbotem ou desgastem com o seu manuseio. Medidas gravadas em centímetros e polegadas, com apoio de dedos fosco para melhorar na firmeza e manuseio.	WALEU MAXCRIL	R$ 3,30	R$ 3.663,00
95	Caixa	380	Alfinete Colorido para Mapa. Especificações: cabeça redonda em plástico, cores variadas, comprimento do corpo: 1,5cm – Caixa com 50 unidades;	KAZ	R$ 3,30	R$ 1.254,00
97	Unidade	230	Almofada para Carimbo Nº 4. Especificações: tamanho nº 4, confeccionada em estojo plástico rígido, material almofada esponja absorvente revestida de tecido de alta duração, cores: cor azul, preta ou vermelha.	CARBRINK	R$ 8,00	R$ 1.840,00
98	Pacote	1.660	Balão Látex Nº 9. Especificações: tamanho nº 9, 100% Látex Biodegradável, cores variadas - Pacote com 50 unidades.	JOY	R$ 11,25	R$ 18.675,00
113	Caixa	500	Cola Branca Escolar Líquida 90g. Especificações: atóxica, em base PVA, lavável e com bico dosador – Caixa com 12 Unidades.	PIRA	R$ 21,75	R$ 10.875,00
114	Caixa	500	Cola colorida 23gr, caixa com 06 cores.	PIRA	R$ 7,75	R$ 3.875,00

ASTOR STAUDT COMERCIO DE PRODUTOS EDUCATIVOS LTDA 91824383000178

118	Caixa	40	Colchete fixação, material aço, não reciclado, tratamento superficial latonado, com acabamento abaulado na base e nas hastes para evitar cortes, resistente à dobra. Tamanho nº 07. Caixa com 72 unidades.	TPFIX	R$ 6,05	R$ 242,00
119	Caixa	40	Colchete fixação, material aço, não reciclado, tratamento superficial latonado, com acabamento abaulado na base e nas hastes para evitar cortes, resistente à dobra. Tamanho nº 09. Caixa com 72 unidades.	TPFIX	R$ 8,65	R$ 346,00
120	Caixa	40	Colchete fixação, material aço, não reciclado, tratamento superficial latonado, com acabamento abaulado na base e nas hastes para evitar cortes, resistente à dobra. Tamanho nº 12. Caixa com 72 unidades.	TPFIX	R$ 12,85	R$ 514,00
121	Caixa	40	Colchete fixação, material aço, não reciclado, tratamento superficial latonado, com acabamento abaulado na base e nas hastes para evitar cortes, resistente à dobra. Tamanho nº 14. Caixa com 72 unidades.	TPFIX	R$ 14,78	R$ 591,20
122	Caixa	50	Etiqueta adesiva, tipo carta 216x279mm, com 10 folhas, medidas da etiqueta: 25,5mm x 66,7mm, 30 etiquetas por folha.	LINK	R$ 9,98	R$ 499,00
[illegible]	Caixa	70	Etiqueta adesiva, tipo carta 216x279mm, com 10 folhas, medidas da etiqueta: 33,9 mm x 101,6mm, 14 etiqueta por folha.	LINK	R$ 9,98	R$ 698,60
124	Caixa	80	Etiqueta adesiva, tipo carta 216x279mm, com 10 folhas, medidas da etiqueta: 50,8 mm x 101,6 mm, 10 etiqueta por folha.	LINK	R$ 9,98	R$ 798,40
125	Unidade	3.900	Folha de EVA com Glitter. Especificações: tamanho de 40 x 60 cm, espessura de 1,5 a 2,0mm, macias, não-tóxicas e flexíveis, ideal para trabalhos escolares, manuais e artesanato, estampas variadas.	HAITI	R$ 4,21	R$ 16.419,00
127	Unidade	3.600	Folha de Eva Liso. Especificações: tamanho de 40 x 60 cm, espessura de 1,5 a 1,7mm, macias, não-tóxicas e flexíveis, ideal para trabalhos escolares, manuais e artesanato, cores variadas.	HAITI	R$ 1,73	R$ 6.228,00
134	Caixa	3.000	Lápis de cor, colorido, grande, caixa com 12 cores, nas medidas aproximadas de 1 x 9 x 20cm, 90g.	ONDA	R$ 4,19	R$ 12.570,00
135	Unidade	640	Livro de Ata. Especificações: livro ata com 100 folhas numeradas, capa dura de papelão 697 g/m², na cor preta, folhas internas de papel offset 56g/m², tamanho 210mmX305mm, contendo termo de abertura.	SD	R$ 11,19	R$ 7.161,60
139	Pacote	3.300	Papel a4, colorido, alcalino, não reciclado, gramatura 75g/m2, medindo 297 mm x 210 mm. Pacote com 100 folhas.	SENINHA	R$ 9,50	R$ 31.350,00
140	Pacote	70	Papel almaço com pauta, material celulose vegetal, dimensões: 200 x 275 mm. Pacote com 400 folhas.	PAN	R$ 62,65	R$ 4.385,50
141	Folha	1.100	Papel camurça, medindo: 40cmx60cm, cores variadas.	RST	R$ 1,39	R$ 1.529,00
156	Unidade	200	Pincel chato nº 02	RIO	R$ 0,95	R$ 190,00
157	Unidade	200	Pincel chato nº 10	RIO	R$ 1,50	R$ 300,00
162	Unidade	470	Pistola Elétrica para Cola Quente de Bastão Fino. Especificações: material plástico com bico aplicador, gatilho para injeção da cola, tensão 220v, utilização com bastão fino, potência até 10w.	ONDA	R$ 16,83	R$ 7.910,10
163	Unidade	470	Pistola Elétrica para Cola Quente de Bastão Grosso. Especificações: material plástico com bico aplicador, gatilho para injeção da cola, tensão 220v, utilização com bastão grosso, potência de 17W/40W.	ONDA	R$ 21,19	R$ 9.959,30
166	Unidade	800	Régua de escala (escalímetro) em plástico, medindo: 30 cm.	WALEU MAXCRIL	R$ 10,15	R$ 8.120,00

167	Unidade	400	Régua metálica com corpo em aço de 30cm.	YINS	R$ 6,70	R$ 2.680,00
169	Unidade	200	Tesoura de picotar, zig zag, ponta arredondada, para papeis com gramatura de até 90g, material plástico e aço inox - te1001.	ONDA	R$ 9,90	R$ 1.980,00
					Total da Proposta =	**R$ 592.467,25**

Total da proposta: quinhentos e noventa e dois mil, quatrocentos e sessenta e sete reais e vinte e cinco centavos
Validade da proposta: 120 (cento e vinte) dias
Prazo de entrega: 10 (dez) dias úteis
Prazo de pagamento: 30 (trinta) dias

Pref. Araçatuba-MA
Folha 957
Rubrica

Declaramos que nos preços propostos encontram-se incluídos todos os tributos, encargos sociais, frete até o destino e quaisquer outros ônus que porventura possam recair sobre o serviço do objeto da presente licitação, declaro ainda que estamos de acordo com todas as normas do edital;
Declaramos para os efeitos do disposto na Lei Complementar nº 123, de 14 de dezembro de 2006, que a Empresa responsável por esta proposta, está enquadrada na categoria Empresa de Pequeno Porte, bem como não está incluída nas hipóteses do §4º do art. 3º da Lei Complementar nº 123, de 14 de dezembro de 2006;

Feliz - RS, sexta-feira dia 29 de setembro de 2023.

ASTOR STAUDT COMERCIO DE PRODUTOS EDUCATIVOS LTDA: 91824383000178

Assinado digitalmente por ASTOR STAUDT COMERCIO DE PRODUTOS EDUCATIVOS LTDA: 91824383000178
Razão: Eu sou o autor deste documento
Localização: Feliz, Rio Grande do Sul
Data: 2023.09.29 15:53:15-03'00'

ASTOR STAUDT COMÉRCIO DE PRODUTOS EDUCATIVOS LTDA
Astor Staudt - Proprietário
RG: 8040774501
CPF: 550.451.700-15

91.824.383/0001-78
ASTOR STAUDT COMÉRCIO DE PRODUTOS EDUCATIVOS EIRELI
TV. UM, 83 - VRS 452
ARROIO FELIZ - CEP 95.770-000
FELIZ - RS

PREFEITURA MUNICIPAL DE ANAJATUBA

Rua Benedito Leite, 868, Centro, CEP: 65.490.000, Anajatuba – MA
CNPJ: 06.002.372/0001-33

JUNTADA DE DILIGÊNCIAS

Junto aos autos do Processo Licitatório nº030/2023, na modalidade PREGÃO ELETRÔNICO, as diligências apresentadas pela empresa **ASTOR STAUDT COMERCIO DE PRODUTOS EDUCATIVOS LTDA, inscrita no CNPJ nº 91.824.383/0001-78,** apresentados para o presente certame.

LUCAS RODRIGUES RAMOS
Pregoeiro Municipal

LUCAS RODRIGUES RAMOS
Pregoeiro Municipal
Port. nº. 002/2023

RELATÓRIO DE FATURAMENTO

Emissão: 06/10/2023

Pref. Anajatuba-MA
Folha 959
Rúbrica

Empresa: ASTOR STAUDT COMERCIO DE PRODUTOS EDUCAT
Endereço: TRAVESSA UM, 83
Cidade: FELIZ CEP.: 95770-000
CNPJ: 91.824.383/0001-78
Insc.Est.: 0470023171

Período: 01/10/2022 a 30/09/2023

M Ê S	ANO	Saídas R$	Servicos R$	Outros R$	Total R$
Outubro	2022	55.572,05	0,00	0,00	55.572,05
Novembro	2022	239.658,48	0,00	0,00	239.658,48
Dezembro	2022	149.303,41	0,00	0,00	149.303,41
Janeiro	2023	499.440,59	0,00	0,00	499.440,59
Fevereiro	2023	538.060,27	0,00	0,00	538.060,27
Março	2023	2.010.883,00	0,00	0,00	2.010.883,00
Abril	2023	38.969,45	0,00	0,00	38.969,45
Maio	2023	-99.871,02	0,00	0,00	-99.871,02
Junho	2023	8.669,66	0,00	0,00	8.669,66
Julho	2023	446.214,95	0,00	0,00	446.214,95
Agosto	2023	239.745,20	0,00	0,00	239.745,20
Setembro	2023	125.171,08	0,00	0,00	125.171,08
Totais		4.251.817,12	0,00	0,00	4.251.817,12

LETICIA MARIA CHASSOT:00190455063

Assinado de forma digital por LETICIA MARIA CHASSOT:00190455063
Dados: 2023.10.06 07:49:29 -03'00'

LETICIA MARIA CHASSOT
Contador
Registro no C.R.C.: RS-085826/O-1
C.P.F.: 001.904.550-63

PREFEITURA MUNICIPAL DE ANAJATUBA

Rua Benedito Leite, 868, Centro, CEP: 65.490.000, Anajatuba – MA
CNPJ: 06.002.372/0001-33

JUNTADA DE PROPOSTA DE PREÇOS

Junto aos autos do Processo Licitatório nº030/2023, na modalidade PREGÃO ELETRÔNICO, a proposta de preços da empresa **CAMILA L FERREIRA LTDA, inscrita no CNPJ nº 42.910.701/0001-08,** apresentados para o presente certame.

LUCAS RODRIGUES RAMOS
Pregoeiro Municipal

LUCAS RODRIGUES RAMOS
Pregoeiro Municipal
Port. nº. 002/2023

Pref. Anajatuba-MA
Folha 167
Rubrica

CAMILA L FERREIRA LTDA

CNPJ:42.910.701/0001-08
AV JOAO PEREIRA DE ARAGÃO, 115, CENTRO, CEP: 65490-000, ANAJATUBA-MA
(98) 98412-6477 / E-MAIL:98984126477az@gmail.com

AO
PREGOEIRO DA PREFEITURA MUNICIPAL DE ANAJATUBA/MA
PREFEITURA MUNICIPAL ANAJATUBA/MA
Rua Benedito Leite, 868, Centro-Anajatuba/MA.

Referente: Pregão Eletrônico n°030/2023

Prezados Senhores,
Pelo presente, submetemos à apreciação de Vossas Senhorias, a nossa proposta relativa à licitação em epígrafe, assumindo inteira responsabilidade por quaisquer erros ou omissões que venham a ser verificados na preparação da mesma e declaramos ainda que, temos pleno conhecimento das condições em que se desenvolverão os trabalhos e concordamos com a totalidade das instruções e critérios de qualificação definidos no edital.

1. **Proponente:**

CAMILA L FERREIRA LTDA	CNPJ: 42.910.701/0001-08
AV JOAO PEREIRA DE ARAGÃO, 115, CENTRO, CEP: 65490-000, ANAJATUBA-MA	
VALOR TOTAL DA PROPOSTA:	**R$ 1.739.320,10**
Um milhão e setecentos e trinta e nove mil e trezentos e vinte reais e dez centavos	

Pref. Anajatuba-MA
Folha 0162
Rubrica

CAMILA L FERREIRA LTDA

CNPJ:42.910.701/0001-08
AV JOAO PEREIRA DE ARAGÃO, 115, CENTRO, CEP: 65490-000, ANAJATUBA-MA
(98) 98412-6477 / E-MAIL:98984126477az@gmail.com

PROPOSTA DE PREÇO

COTA PRINCIPAL EM MÉDIA 75% AMPLA PARTICIPAÇÃO						
ITEM	**DESCRIÇÃO**	**UND**	**QTD**	**V.UNIT**	**V.TOTAL**	**MARCA / MODELO**
1	Apontador com Depósito 6cm. Especificações:apontador de lápis, material deverá ser de metal, suporte resistente, com furo cônico, formato retangular clássico, quantidade de furos 1, tamanho 6cm, cor padrão do fabricante, com deposito, lâmina deverá ser de aço inoxidável, aparafusada ou rebitada,ajustada e afiada, conjuntocom união rígida e sem folgas – Caixa com 24 unidades.	CAIXA	1538	R$ 41,63	R$ 64.026,94	CIS
COTA RESERVADA EM MÉDIA 25%. ITENS EXCLUSIVOS DESTINADOS À PARTICIPAÇÃO DEMICROEMPRESAS-ME E EMPRESAS DE PEQUENO PORTE-EPP.						
ITEM	**DESCRIÇÃO**	**UND**	**QTD**	**V.UNIT**	**V.TOTAL**	**MARCA / MODELO**
2	Apontador com Depósito6cm. Especificações:apontador de lápis, material deverá ser demetal, suporte resistente, com furo cônico, formato retangular clássico, quantidade de furos 1,tamanho 6cm, cor pàdrão do fabricante, com deposito, lâmina deveráser de aço inoxidável, aparafusada ou rebitada,ajustada e afiada, conjunto com união rígida e sem folgas – Caixa com 24 unidades.	CAIXA	512	R$ 41,63	R$ 21.314,56	CIS
R$ 85.341,50 (oitenta e cinco mil e trezentos e quarenta e um reais e cinquenta centavos).						
COTA PRINCIPAL EM MÉDIA 75% AMPLA PARTICIPAÇÃO						
ITEM	**DESCRIÇÃO**	**UND**	**QTD**	**V.UNIT**	**V.TOTAL**	**MARCA / MODELO**
3	Caixa Arquivo. Especificações: em plástico polionda, desmontável, medindo 36 cm x 25 cm x 13cm, com áreas de picote de fácil remoção, com vincos para facilitar a montagem, trava lateral. Cores a definir.	UNID	4875	R$ 12,73	R$ 62.058,75	PILIBRAS

CAMILA L FERREIRA LTDA

CNPJ:42.910.701/0001-08
AV JOAO PEREIRA DE ARAGÃO, 115, CENTRO, CEP: 65490-000, ANAJATUBA-MA
(98) 98412-6477 / E-MAIL:98984126477az@gmail.com

COTA RESERVADA EM MÉDIA 25%. ITENS EXCLUSIVOS DESTINADOS À PARTICIPAÇÃO DEMICROEMPRESAS-ME E EMPRESAS DE PEQUENO PORTE-EPP.

ITEM	DESCRIÇÃO	UND	QTD	V.UNIT	V.TOTAL	MARCA / MODELO
4	Caixa Arquivo. Especificações: em plástico polionda, desmontável, medindo 36 cm x 25 cm x 13cm, com áreas de picote de fácil remoção, com vincos para facilitar a montagem, trava lateral. Cores a definir.	UNID	1625	R$ 12,73	R$ 20.686,25	POLIBRAS

R$ 82.745,00 (oitenta e dois mil e setecentos e quarenta e cinco reais).

COTA PRINCIPAL EM MÉDIA 75% AMPLA PARTICIPAÇÃO

ITEM	DESCRIÇÃO	UND	QTD	V.UNIT	V.TOTAL	MARCA / MODELO
7	Grampeador Profissional para 100 Folhas. Especificações: capacidade para grampear 100 folhas de gramatura 75g, dimensão: 28,0 x 7 x 18,5 cm, com mola de pressão, com armazenagem de grampo inteiro, todo em metal, base protetora antiderrapante, guia ajustável para papel, podendo utilizar grampos 23/6, 23/8, 23/10 e 23/13.	UNID	705	R$ 124,89	R$ 88.047,45	MASTERPRINT

COTA RESERVADA EM MÉDIA 25%. ITENS EXCLUSIVOS DESTINADOS À PARTICIPAÇÃO DEMICROEMPRESAS-ME E EMPRESAS DE PEQUENO PORTE-EPP.

ITEM	DESCRIÇÃO	UND	QTD	V.UNIT	V.TOTAL	MARCA / MODELO
8	Grampeador Profissional para 100 Folhas. Especificações: capacidade para grampear 100 folhas de gramatura 75g, dimensão: 28,0 x 7 x 18,5 cm, com mola de pressão, com armazenagem de grampo inteiro, todo em metal, base protetora antiderrapante, guia ajustável para papel, podendo utilizar grampos 23/6, 23/8, 23/10 e 23/13.	UNID	235	R$ 124,89	R$ 29.349,15	MASTERPRINT

R$ 117.396,60 (cento e dezessete mil e trezentos e noventa e seis reais e sessenta centavos).

COTA PRINCIPAL EM MÉDIA 75% AMPLA PARTICIPAÇÃO

ITEM	DESCRIÇÃO	UND	QTD	V.UNIT	V.TOTAL	MARCA / MODELO

Pref. Anajatuba-MA
Folha 964
Rubrica

CAMILA L FERREIRA LTDA
CNPJ:42.910.701/0001-08
AV JOAO PEREIRA DE ARAGÃO, 115, CENTRO, CEP: 65490-000, ANAJATUBA-MA
(98) 98412-6477 / E-MAIL:98984126477az@gmail.com

13	Bastão Refil Cola Quente Grossa. Especificações: 30cm de comprimento e 11mm de largura, transparente, composto de etileno, vinil, acetato e resina, aplicações diversas, ideal para colagem artesanal de madeira, papelão, papel, EVA, etc. – Pacote de 1kg com média 35 bastões.	PACOTE	900	R$ 75,81	R$ 68.229,00	BASTÃO

COTA RESERVADA EM MÉDIA 25%. ITENS EXCLUSIVOS DESTINADOS À PARTICIPAÇÃO DEMICROEMPRESAS-ME E EMPRESAS DE PEQUENO PORTE-EPP.

ITEM	DESCRIÇÃO	UND	QTD	V.UNIT	V.TOTAL	MARCA / MODELO
14	Bastão Refil Cola Quente Grossa. Especificações: 30cm de comprimento e 11mm de largura, transparente, composto de etileno, vinil, acetato e resina, aplicações diversas, ideal para colagem artesanal de madeira, papelão, papel, EVA, etc. – Pacote de 1kg com média 35 bastões.	PACOTE	300	R$ 75,81	R$ 22.743,00	BASTÃO

R$ 90.972,00 (noventa mil e novecentos e setenta e dois reais).

COTA PRINCIPAL EM MÉDIA 75% AMPLA PARTICIPAÇÃO

ITEM	DESCRIÇÃO	UND	QTD	V.UNIT	V.TOTAL	MARCA / MODELO
17	Lápis de cor jumbo 3x1, corpo no formato triangular. caixa com 12 cores, corpo no formato triangular.	CAIXA	2250	R$ 34,28	R$ 77.130,00	CIS

COTA RESERVADA EM MÉDIA 25%. ITENS EXCLUSIVOS DESTINADOS À PARTICIPAÇÃO DEMICROEMPRESAS-ME E EMPRESAS DE PEQUENO PORTE-EPP.

ITEM	DESCRIÇÃO	UND	QTD	V.UNIT	V.TOTAL	MARCA / MODELO
18	Lápis de cor jumbo 3x1, corpo no formato triangular. caixa com 12 cores, corpo no formato triangular.	CAIXA	750	R$ 34,28	R$ 25.710,00	CIS

R$ 102.840,00 (cento e dois mil e oitocentos e quarenta reais).

COTA PRINCIPAL EM MÉDIA 75% AMPLA PARTICIPAÇÃO

ITEM	DESCRIÇÃO	UND	QTD	V.UNIT	V.TOTAL	MARCA / MODELO
21	Tecido TNT. Especificações: TNT gramatura 40, largura de 1,4m, 100% Polipropileno – Rolo com 10m.	ROLO	608	R$ 138,06	R$ 83.940,48	TNT

COTA RESERVADA EM MÉDIA 25%. ITENS EXCLUSIVOS DESTINADOS À PARTICIPAÇÃO DEMICROEMPRESAS-ME E EMPRESAS DE PEQUENO PORTE-EPP.

Pref. Anajatuba-MA
Folha 965
Rúbrica

CAMILA L FERREIRA LTDA

CNPJ:42.910.701/0001-08
AV JOAO PEREIRA DE ARAGÃO, 115, CENTRO, CEP: 65490-000, ANAJATUBA-MA
(98) 98412-6477 / E-MAIL:98984126477az@gmail.com

ITEM	DESCRIÇÃO	UND	QTD	V.UNIT	V.TOTAL	MARCA / MODELO
22	Tecido TNT. Especificações: TNT gramatura 40, largura de 1,4m, 100% Polipropileno – Rolo com 10m.	ROLO	202	R$ 138,06	R$ 27.888,12	TNT
R$ 111.828,60 (cento e onze mil e oitocentos e vinte e oito reais e sessenta centavos).						
VALOR TOTAL R$ 591.123,60 (quinhentos e noventa e um mil e cento e vinte e três reais e sessenta centavos).						
GRUPO 02 (ITENS EXCLUSIVOS DESTINADOS À PARTICIPAÇÃO DE MICROEMPRESAS-ME EEMPRESAS DE PEQUENO PORTE-EPP						
ITEM	**DESCRIÇÃO**	**UND**	**QTD**	**V.UNIT**	**V.TOTAL**	**MARCA / MODELO**
26	Bloco Adesivo. Especificações: tamanho 102 mm x 76 mm, cores diversas. Pacote com 4 unidades de 100 folhas cada.	PACOTE	900	R$ 11,29	R$ 10.161,00	MASTERPRINT
27	Bloco Adesivo. Especificações: tamanho 38 mm x 50 mm, cores diversas. Pacote com 4 unidades de 100 folhas cada.	PACOTE	700	R$ 7,45	R$ 5.215,00	MASTERPRINT
28	Borracha Bicolor (Azul e Vermelha). Especificações: parte vermelha: aplicável para qualquer graduação de grafite e indicada para apagar escrita de lápis e lapiseira. Parte azul: mais abrasiva, exige uma alta precisão na sua fabricação para que não rasgue o papel ou borre ao invés de apagar e indicada para apagar escrita de caneta e lápis de cor – Caixa com 40 Unidades.	CAIXA	760	R$ 47,02	R$ 35.735,20	CIS
29	BORRACHA PLÁSTICA BRANCA COM CAPA. Especificações: protegida por capa removível. Composição: resinas termoplásticas e pigmentos, macia no formato retangular, medindo 4,5 x 2,5 x 1,5cm – Caixa com 24 unidades.	CAIXA	740	R$ 53,56	R$ 39.634,40	LEO E LEO
30	Borracha Ponteira para Lápis. Especificações: borracha de alta qualidade, cor: branca, excelente desempenho ao apagar, fácil para manusear, macia, maior resistência e durabilidade, não mancha papel e não tóxico – Caixa com 100 unidades.	CAIXA	630	R$ 38,85	R$ 24.475,50	MERCUR
31	Calculadora de Mesa 12 Dígitos. Especificações: calculadora eletrônica plástica, ideal para uso	UNID	610	R$ 43,78	R$ 26.705,80	KENKO

CAMILA L FERREIRA LTDA

CNPJ:42.910.701/0001-08
AV JOAO PEREIRA DE ARAGÃO, 115, CENTRO, CEP: 65490-000, ANAJATUBA-MA
(98) 98412-6477 / E-MAIL:98984126477az@gmail.com

	no cotidiano.					
32	Caneta Esferográfica na Cor Azul. Especificações: escrita fina (0.8mm), corpo plástico cristal translucido, sextavado, nome do fabricante impresso no corpo da caneta, tampa na cor da tinta, carga completa, com capacidade para escrita contínua, sem borrões e falhas até o final da carga. Fabricação nacional. Aprovada pelo INMETRO. Caixa com 50 unidades.	CAIXA	840	R$ 52,00	R$ 43.680,00	BIC
33	Caneta Esferográfica na Cor Preta. Especificações: escrita fina (0.8mm), corpo plástico cristal translucido, sextavado, nome do fabricante impresso no corpo da caneta, tampa na cor da tinta, carga completa, com capacidade para escrita contínua, sem borrões e falhas até o final da carga. Fabricação nacional. Aprovada pelo INMETRO. Caixa com 50 unidades.	CAIXA	540	R$ 51,80	R$ 27.972,00	BIC
34	Caneta Esferográfica na Cor Vermelha. Especificações: escrita fina (0.8mm), corpo plástico cristal translucido, sextavado, nome do fabricante impresso no corpo da caneta, tampa na cor da tinta, carga completa, com capacidade para escrita contínua, sem borrões e falhas até o final da carga. Fabricação nacional. Aprovada pelo INMETRO. Caixa com 50 unidades.	CAIXA	230	R$ 51,28	R$ 11.794,40	BIC
35	Caneta Hidrográfica. Especificações: tinta lavável, não tóxico e ponta bloqueada que não afunda. Pacote com 12 cores.	PACOTE	4.210	R$ 11,16	R$ 46.983,60	BRW
38	Clips Aço Galvanizado nº 2/0. Especificações: resistente à oxidação, para utilização em papéis na organização diária - Caixa com 100 unidades.	CAIXA	1.530	R$ 5,59	R$ 8.552,70	BACCHI
39	Clips Aço Galvanizado nº 3/0. Especificações: resistente à oxidação, para utilização em papéis na organização diária - Caixa com 50 unidades.	CAIXA	1.530	R$ 5,58	R$ 8.537,40	BACCHI
40	Clips Aço Galvanizado nº 4/0. Especificações: resistente à oxidação, para utilização em papéis na organização diária - Caixa com 50 unidades.	CAIXA	1.530	R$ 5,70	R$ 8.721,00	BACCHI
41	Clips Aço Galvanizado nº 6/0.	CAIXA	1.530	R$ 8,35	R$ 12.775,50	BACCHI

CAMILA L FERREIRA LTDA

CNPJ:42.910.701/0001-08
AV JOAO PEREIRA DE ARAGÃO, 115, CENTRO, CEP: 65490-000, ANAJATUBA-MA
(98) 98412-6477 / E-MAIL:98984126477az@gmail.com

	Especificações: resistente à oxidação, para utilização em papéis na organização diária - Caixa com 50 unidades.					
42	Cola Isopor 40gr. Especificações: PVA, cor incolor, aplicação isopor, lavável, não toxica, tipo liquido – Caixa com 12 unidades.	CAIXA	1.080	R$ 54,56	R$ 58.924,80	MARIPEL
46	Estilete Plástico Estreito. Especificações: estilete plástico 09mm, corpo em plástico reforçado, possui guia de lâmina metálica, retrátil, quebra-lâminas integrado, corte confortável.	UNID	890	R$ 2,88	R$ 2.563,20	JOCAR
47	Estilete Plástico Largo. Especificações: estilete plástico 18mm, corpo em plástico reforçado, possui guia de lâmina metálica, retrátil, quebra-lâminas integrado, corte confortável.	UNID	990	R$ 3,88	R$ 3.841,20	JOCAR
48	Extrator de Grampo em Aço Cromado. Especificações: composto em aço cromado, medindo 14,5cm x 1cm, formato de espátula, perfeito para remoção de grampos em superfícies de papel em geral, cartolina e plásticos.	UNID	500	R$ 4,86	R$ 2.430,00	MASTER
54	Grampo 23/10. Especificações: grampo em metal galvanizado, para grampeador de mesa - Caixa com 1.000 unidades.	CAIXA	770	R$ 9,18	R$ 7.068,60	ACC
55	Grampo 23/13. Especificações: grampo em metal galvanizado, para grampeador de mesa - Caixa com 1.000 unidades.	CAIXA	720	R$ 10,05	R$ 7.236,00	ACC
56	Grampo 23/15. Especificações: grampo em metal galvanizado, para grampeador de mesa - Caixa com 1.000 unidades.	CAIXA	720	R$ 23,40	R$ 16.848,00	ACC
57	Grampo 23/17. Especificações: grampo em metal galvanizado, para grampeador de mesa - Caixa com 1.000 unidades.	CAIXA	720	R$ 32,24	R$ 23.212,80	ACC
58	Grampo 23/20. Especificações: grampo em metal galvanizado, para grampeador de mesa - Caixa com 1.000 unidades.	CAIXA	720	R$ 25,92	R$ 18.662,40	ACC
59	Grampo 23/23. Especificações: grampo em metal galvanizado, para grampeador de mesa - Caixa com 1.000 unidades.	CAIXA	770	R$ 29,52	R$ 22.730,40	ACC
60	Grampo 23/24. Especificações: grampo em metal galvanizado, para grampeador de mesa - Caixa com	CAIXA	720	R$ 30,97	R$ 22.298,40	ACC

CAMILA L FERREIRA LTDA

CNPJ:42.910.701/0001-08
AV JOAO PEREIRA DE ARAGÃO, 115, CENTRO, CEP: 65490-000, ANAJATUBA-MA
(98) 98412-6477 / E-MAIL:98984126477az@gmail.com

	1.000 unidades.					
61	Grampo 23/6. Especificações: grampo em metal galvanizado, para grampeador de mesa - Caixa com 1.000 unidades.	CAIXA	720	R$ 11,24	R$ 8.092,80	ACC
62	Grampo 23/8. Especificações: grampo em metal galvanizado, para grampeador de mesa - Caixa com 1.000 unidades.	CAIXA	870	R$ 13,79	R$ 11.997,30	ACC
63	Grampo 24/6. Especificações: grampo em metal galvanizado, para grampeador de mesa - Caixa com 1.000 unidades.	CAIXA	600	R$ 15,00	R$ 9.000,00	ACC
64	GRAMPO 26/6. Especificações: grampo em metal galvanizado, para grampeador de mesa - Caixa com 1.000 unidades.	CAIXA	1.170	R$ 5,03	R$ 5.885,10	ACC
65	Lápis Preto Nº 2 HB. Especificações: apontado em madeira com mina resistente e escrita macia, não tóxico e de alta durabilidade – Caixa com 144 unidades.	CAIXA	970	R$ 62,01	R$ 60.149,70	LEO E LEO
80	Perfurador de papel 02 furos para 25 folhas. Especificações: material em aço, tamanho médio, 2 furos, capacidade para perfurar até 25 folhas (referente a papel 75g/m²) base antideslizante, com margeador, com alta durabilidade, espaço entre furos 80mm.	UNID	420	R$ 44,69	R$ 18.769,80	JOCAR OFFOCE
81	Perfurador de papel 02 furos para 40 folhas. Especificações: material em aço, tamanho médio, 2 furos, capacidade para perfurar até 40 folhas (referente a papel 75g/m²) base antideslizante, com margeador, com alta durabilidade, espaço entre furos 80mm.	UNID	450	R$ 89,96	R$ 40.482,00	JOCAR OFFOCE
82	PERFURADOR DE PAPEL, 2 FUROS PARA 100 FOLHAS, FERRO ESMALTADO/METAL: Especificações: capacidade de perfuração simultânea aproximada de 100 folhas (referente a papel 75g/m²), com guias de metal.	UNID	30	R$ 138,02	R$ 4.140,60	JOCAR OFFOCE
83	Pilha Alcalina C 1,5V – Cartela com 2 unidades.	CARTELA	330	R$ 18,10	R$ 5.973,00	RAYOVAC
84	Pilha Alcalina D grande 1,5C – Cartela com 2 unidades.	CARTELA	310	R$ 20,48	R$ 6.348,80	RAYOVAC
85	Pilha Palito Alcalina AA 1,5V – Cartela com 4 unidades.	CARTELA	315	R$ 22,20	R$ 6.993,00	RAYOVAC
86	Pilha Palito Alcalina AAA 1,5V – Cartela com 4 unidades.	CARTELA	320	R$ 23,10	R$ 7.392,00	RAYOVAC
87	Pincel Quadro Branco Recarregável.	UNID	3.100	R$ 10,24	R$ 31.744,00	MASTERPRINT

Pref. Anajatuba-MA
Folha 969
Rubrica

CAMILA L FERREIRA LTDA

CNPJ:42.910.701/0001-08
AV JOAO PEREIRA DE ARAGÃO, 115, CENTRO, CEP: 65490-000, ANAJATUBA-MA
(98) 98412-6477 / E-MAIL:98984126477az@gmail.com

	Especificações: especial para quadro branco pois possui ponta macia que impede risco no quadro, apaga facilmente, ponta de acrílico 6.0mm, espessura de escrita 2.3mm, cores variadas.					
88	Porta lápis / clips / lembrete. Especificações: composto de 3 divisórias, injetado em Poliestireno, ideal para organizar mesa de escritório, na cor fumê ou cristal.	UNID	580	R$ 15,74	R$ 9.129,20	DELLO
91	Refil Tinta para Pincel de Quadro Branco. Especificações: Refil marcador para quadro branco, tinta líquida, conteúdo 5.5 ml, cartucho de reposição marcador, cores variadas – Caixa com 12 unidades.	CAIXA	380	R$ 82,27	R$ 31.262,60	VBOARD
94	Tesoura Grande. Especificações: tesoura multiuso Inox de 21cm com cabo resina.	UNID	890	R$ 24,34	R$ 21.662,60	MASTERPRINT
98	Balão Látex Nº 9. Especificações: tamanho nº 9, 100% Látex Biodegradável, cores variadas - Pacote com 50 unidades.	PACOTE	1.660	R$ 20,57	R$ 34.146,20	LATEX
99	Barbante de Algodão 160g. Especificações: espessura do fio 4/8, 100% algodão, cor branca. Rolo com 300mts.	ROLO	780	R$ 21,32	R$ 16.629,60	BARBANTE
100	Bastão Refil Cola Quente Fino. Especificações: 30cm de comprimento e 7mm de largura, transparente, composto de etileno, vinil, acetato e resina, aplicações diversas, ideal para colagem artesanal de madeira, papelão, papel, EVA, etc. – Pacote de 500g com média de 45 bastões.	PACOTE	1.200	R$ 41,76	R$ 50.112,00	BASTÃO
111	Cola bastão 10gr, composição base água e glicerina. Especificação: aplicação papel, características adicionais laváveis e atóxicas, tipo bastão bisnaga com 10gr – Caixa com 12 unidades.	CAIXA	250	R$ 3,40	R$ 850,00	LEO E LEO
112	Cola Bastão 40gr. Especificações: tipo bastão bisnaga com 40gr, a base de água e glicerina, aplicação papel, lavável e atóxicas – Caixa com 12 unidades.	CAIXA	350	R$ 8,97	R$ 3.139,50	LEO E LEO
113	Cola Branca Escolar Líquida 90g. Especificações: atóxica, em base PVA, lavável e com bico dosador – Caixa com 12 Unidades.	CAIXA	500	R$ 65,81	R$ 32.905,00	LEO E LEO
114	Cola colorida 23gr, caixa com 06 cores.	CAIXA	500	R$ 18,02	R$ 9.010,00	ACRILEX

Pref. Anajatuba-MA
Folha 970
Rubrica
Pref. Anajatuba-MA
Folha
Rubrica

CAMILA L FERREIRA LTDA

CNPJ:42.910.701/0001-08
AV JOAO PEREIRA DE ARAGÃO, 115, CENTRO, CEP: 65490-000, ANAJATUBA-MA
(98) 98412-6477 / E-MAIL:98984126477az@gmail.com

115	Cola com Glitter 25g - Caixa com 6 Unidades.	CAIXA	2.850	R$ 19,95	R$ 56.857,50	ACRILEX
117	Cola gliter 23gr, caixa com 04 tubos.	CAIXA	2.100	R$ 11,33	R$ 23.793,00	ACRILEX
125	Folha de EVA com Glitter. Especificações: tamanho de 40 x 60 cm, espessura de 1,5 a 2,0mm, macias, não-tóxicas e flexíveis, ideal para trabalhos escolares, manuais e artesanato, estampas variadas.	UNID	3.900	R$ 9,45	R$ 36.855,00	EVA
126	Folha de EVA Estampado. Especificações: tamanho de 40 x 60 cm, espessura de 1,5 a 2,0mm, macias, não-tóxicas e flexíveis, ideal para trabalhos escolares, manuais e artesanato, estampas variadas.	UNID	1.980	R$ 5,78	R$ 11.444,40	EVA
127	Folha de Eva Liso. Especificações: tamanho de 40 x 60 cm, espessura de 1,5 a 1,7mm, macias, não-tóxicas e flexíveis, ideal para trabalhos escolares, manuais e artesanato, cores variadas.	UNID	3.600	R$ 3,72	R$ 13.392,00	EVA
134	Lápis de cor, colorido, grande, caixa com 12 cores, nas medidas aproximadas de 1 x 9 x 20cm, 90g.	CAIXA	3.000	R$ 14,77	R$ 44.310,00	PAPER
156	Pincel chato nº 02	UNID	200	R$ 3,31	R$ 662,00	CONDOR
157	Pincel chato nº 10	UNID	200	R$ 8,74	R$ 1.748,00	CONDOR
158	Pincel redondo nº 02	UNID	200	R$ 4,39	R$ 878,00	CONDOR
159	Pincel redondo nº 04	UNID	200	R$ 5,35	R$ 1.070,00	CONDOR
160	Pincel redondo nº 06	UNID	200	R$ 6,11	R$ 1.222,00	CONDOR
161	Pincel redondo nº 12	UNID	200	R$ 7,65	R$ 1.530,00	CONDOR
169	Tesoura de picotar, zig zag, ponta arredondada, para papeis com gramatura de até 90g, material plástico e aço inox - te1001.	UNID	200	R$ 16,11	R$ 3.222,00	ZIGZAG
170	Tesoura Escolar. Especificações: comprimento 13cm, lâmina em aço inox e cabo em polipropileno em cores variadas, ponta arredondada, atóxico.	UNID	4.510	R$ 6,35	R$ 28.638,50	BLISTER

R$ 1.148.196,50 (um milhão e cento e quarenta e oito mil e cento e noventa e seis reais e cinquenta centavos)

VALOR TOTAL DA PROPOSTA DE PREÇO: R$ 1.739.320,10 (um milhão e setecentos e trinta e nove mil e trezentos e vinte reais e dez centavos).

PRAZO DE VALIDADE DA PROPOSTA: 120 (CENTO E VINTE) DIAS.

Pref. Anajatuba-MA
Folha 97
Rúbrica

CAMILA L FERREIRA LTDA

CNPJ:42.910.701/0001-08
AV JOAO PEREIRA DE ARAGÃO, 115, CENTRO, CEP: 65490-000, ANAJATUBA-MA
(98) 98412-6477 / E-MAIL:98984126477az@gmail.com

PRAZO DE ENTREGA: DE ACORDO COM O EDITAL
VALIDADE DOS PRODUTOS: DE ACORDO COM O EDITAL
PRAZO DE SUBSTITUIÇÃO DOS PRODUTOS/SERVIÇOS: DE ACORDO COM O EDITAL
CONDIÇÕES DE PAGAMENTO: DE ACORDO COM O EDITAL
DADOS BANCÁRIOS DA EMPRESA: **AG**: 5219 C/C: 4543-0, BANCO DO BRADESCO
INFORMAÇÕES DO REPRESENTANTE QUE ASSINARÁ A ATA DE REGISTRO:

DADOS DO REPRESENTANTE PELA ASSINATURA DA ATA DE REGISTRO DE PREÇO	
CAMILA LIMA FERREIRA	CPF: 617.847.553-54 RG:051880082014-0 SSP/MA
AV JOAO PEREIRA DE ARAGÃO, 115, CENTRO, CEP: 65490-000, ANAJATUBA-MA	

ANAJATUBA-MA 27 DE SETEMBRO DE 2023

CAMILA LIMA FERREIRA:61784755354

Assinado de forma digital por CAMILA LIMA FERREIRA:61784755354
DN: c=BR, o=ICP-Brasil, ou=Secretaria da Receita Federal do Brasil - RFB, ou=RFB e-CPF A1, ou=(EM BRANCO), ou=36710392000120, ou=presencial, cn=CAMILA LIMA FERREIRA:61784755354
Dados: 2023.09.28 09:48:30 -03'00'

CAMILA L FERREIRA LTDA
CNPJ: 42.910.701/0001-08
CAMILA LIMA FERREIRA
PROPRIETARIA
CPF: 617.847.553-54 RG :051880082014-0 SSP/MA

PREFEITURA MUNICIPAL DE ANAJATUBA

Rua Benedito Leite, 868, Centro, CEP: 65.490.000, Anajatuba – MA
CNPJ: 06.002.372/0001-33

JUNTADA DE HABILITAÇÃO

Junto aos autos do Processo Licitatório nº030/2023, na modalidade PREGÃO ELETRÔNICO, os documentos de HABILITAÇÃO da empresa **CAMILA L FERREIRA LTDA, inscrita no CNPJ nº 42.910.701/0001-08,** apresentados para o presente certame.

LUCAS RODRIGUES RAMOS
Pregoeiro Municipal

LUCAS RODRIGUES RAMOS
Pregoeiro Municipal
Port. nº. 002/2023

ALTERAÇÃO Nº. 01 E CONSOLIDAÇÃO DA SOCIEDADE EMPRESÁRIA "CAMILA L FERREIRA LTDA"

CAMILA LIMA FERREIRA, brasileira, empresária, solteira, nascido em 12/12/2001, natural de Anajatuba (MA), portador do RG sob Nº 051880082014-0, SESP-MA CPF Nº 617.847.553-54, residente e domiciliado na cidade de Anajatuba (MA), na Avenida João Pereira Aragão, Nº 115 – Centro CEP: 65.490-000.

Único Sócio da empresa denominada **CAMILA L FERREIRA LTDA**, devidamente inscrita na Junta Comercial do Estado do Maranhão sob o nº 21201181816, inscrita no Ministério da Fazenda sob o CNPJ nº 42.910.701/0001-08 estabelecida na Avenida João Pereira Aragão, Nº 115, Centro, Anajatuba – MA, CEP: 65490-000.resolve, assim alterar e consolidar o contrato social conforme as cláusulas e condições seguintes:

Cláusula Primeira – O objeto Social que é: 5611-2/01 - Restaurantes e similares.4723-7/00 - Comércio varejista de bebidas.4721-1/03 - Comércio varejista de laticínios e frios.5620-1/04 - Fornecimento de alimentos preparados preponderantemente para consumo domiciliar.8230-0/01 - Serviços de organização de feiras, congressos, exposições e festas.8230-0/02 - Casas de festas e eventos. **Passa a ser**: 5611-2/01 - Restaurantes e similares.4723-7/00 - Comércio varejista de bebidas.4721-1/03 - Comércio varejista de laticínios e frios.5620-1/04 - Fornecimento de alimentos preparados preponderantemente para consumo domiciliar.8230-0/01 - Serviços de organização de feiras, congressos, exposições e festas.8230-0/02 - Casas de festas e eventos.4781-4/00 - Comércio varejista de artigos do vestuário e acessórios.4789-0/05 - Comércio varejista de produtos saneantes domissanitários.4761-0/03 - Comércio varejista de artigos de papelaria.4744-0/99 - Comércio varejista de materiais de construção em geral.7311-4/00 - Agências de publicidade.4712-1/00 - Comércio varejista de mercadorias em geral, com predominância de produtos alimentícios - minimercados, mercearias e armazéns.4729-6/99 - Comércio varejista de produtos alimentícios em geral ou especializado em produtos alimentícios não especificados anteriormente(produtos naturais e dietéticos,comidas congeladas, mel, etc,café moído,sorvetes, embalados, em potes e similares).

À vista das modificações ora ajustadas consolida-se o contrato Social, com a seguinte redação:

CAMILA LIMA FERREIRA, brasileira, empresária, solteira, nascido em 12/12/2001, natural de Anajatuba (MA), portador do RG sob Nº 051880082014-0, SESP-MA CPF Nº 617.847.553-54, residente e domiciliado na cidade de Anajatuba (MA), na Avenida João Pereira Aragão, Nº 115 – Centro CEP: 65.490-000.

Cláusula Primeira – A Sociedade gira sob o nome empresarial "**CAMILA L FERREIRA LTDA**".

Cláusula Segunda – A Sociedade tem sua sede estabelecida na Avenida João Pereira Aragão, Nº 115, Centro, Anajatuba – MA, CEP: 65490-000.

Cláusula Terceira – A Sociedade tem por objeto social:

5611-2/01 - Restaurantes e similares.4723-7/00 - Comércio varejista de bebidas.4721-1/03 - Comércio varejista de laticínios e frios.5620-1/04 - Fornecimento de alimentos preparados preponderantemente para consumo domiciliar.8230-0/01 - Serviços de organização de feiras, congressos, exposições e festas.8230-0/02 - Casas de festas e eventos.4781-4/00 - Comércio varejista de artigos do vestuário e acessórios.4789-0/05 - Comércio varejista de produtos saneantes domissanitários.4761-0/03 - Comércio varejista de artigos de papelaria.4744-0/99 - Comércio varejista de materiais de construção em geral.7311-4/00 - Agências de publicidade.4712-1/00 - Comércio varejista de mercadorias em geral, com predominância de produtos alimentícios - minimercados, mercearias e armazéns.4729-6/99 - Comércio varejista de produtos alimentícios em geral ou especializado em produtos alimentícios não especificados anteriormente(produtos naturais e dietéticos,comidas congeladas, mel, etc,café moído,sorvetes, embalados, em potes e similares).

Cláusula Quarta – O capital social é de R$ 50.000,00 (Cinquenta mil reais), dividido em 50.000 (Cinquenta mil) quotas de R$ 1,00 (Um real) cada, integralizadas em moeda corrente e legal do País, assim distribuídas entre os sócios.

SÓCIO	Nº de Quotas	Valor	Percentual
CAMILA LIMA FERREIRA	50.000	R$ 50.000,00	100%
TOTAL	**50.000**	**R$ 50.000,00**	**100%**

Cláusula Quinta – A responsabilidade de cada sócio é restrita ao valor de suas quotas, mas todos respondem pela integralização do capital social.

Cláusula Sexta – – A administração da sociedade será exercida pelo sócio **CAMILA LIMA FERREIRA** respondendo pela empresa, judicial e extrajudicialmente, em juízo ou fora dele, em CONJUNTO OU INDIVIDUAL, podendo praticar todos os atos compreendidos no objeto social, sempre no interesse da sociedade, ficando vedado o uso da denominação social em negócios estranhos aos fins sociais, bem como onerar bens imóveis da sociedade, sem autorização do outro sócio.

Cláusula Sétima – Os sócios Administradores declaram sob as penas da lei, de que não estão impedidos de exercer a administração da sociedade, por lei especial, ou em virtude de condenação criminal, ou por se encontrar sob efeitos dela, a pena que vede, ainda que temporariamente, o acesso a cargos públicos; ou por crime falimentar, de prevaricação, peita suborno, concussão, peculato, contra a economia popular, contra o sistema financeiro nacional, contra as normas de defesa da concorrência, contra relações de consumo, fé pública ou a propriedade.

Cláusula Oitava – As quotas são indivisíveis, e não poderão ser cedidas ou transferidas a terceiros, sem consentimento do outro sócio, a quem fica assegurado, em igualdade de condições e pelo direito de preferência para a sua aquisição se posta à venda, formalizando, realizada a cessão delas, a alteração contratual pertinente.

Cláusula Nona – Ao término de cada exercício social, em 31 de dezembro, os administradores prestam contas justificadas de sua administração, procedendo a elaboração do inventário, do balanço de resultado econômico, cabendo aos sócios, na proporção de suas quotas, os lucros ou perdas.

Cláusula Décima – Nos quatros meses seguintes ao término do exercício social, os sócios deliberarão sobre as contas e designarão administrador quando for o caso.

Cláusula Decima Primeira – A Sociedade poderá a qualquer tempo, abrir ou fechar filial ou outra dependência, mediante alteração contratual assinada por todos os sócios.

Cláusula Decima Segunda – Os sócios poderão de comum acordo, fixar uma retirada mensal, a título de pró labore observadas as disposições regulamentares.

Cláusula Decima Terceira – Falecendo ou interditado qualquer sócio, a sociedade continuará sua atividade com os herdeiros, sucessora e a incapaz não sendo possível ou inexistindo interesse destes ou do sócio remanescente, o valor de seus haveres será apurado e liquidado com base na situação patrimonial da sociedade, a data da resolução, verificado em balanços especialmente levantado.

Parágrafo Único – O mesmo procedimento será adotado em outros casos em que a sociedade se resolva em relação a seu sócio.

Cláusula Decima Quarta – A sociedade iniciou suas atividades em 29/07/2021 e o seu prazo de duração é por tempo indeterminado.

Cláusula Decima Quinta – Fica eleito o foro de Anajatuba (MA) para o exercício e o cumprimento dos direitos e obrigações resultantes deste contrato.

E, por estarem em perfeito acordo, em tudo que neste instrumento particular lavrado, obrigam-se a cumprir o presente ato constitutivo, e assinam o presente instrumento em uma única via que será destinada ao registro e arquivamento na Junta Comercial do Estado do Maranhão.

Anajatuba – MA, 23 de setembro de 2022.

CAMILA LIMA FERREIRA

ASSINATURA ELETRÔNICA

Certificamos que o ato da empresa CAMILA L FERREIRA LTDA consta assinado digitalmente por:

IDENTIFICAÇÃO DO(S) ASSINANTE(S)	
CPF/CNPJ	Nome
61784755354	CAMILA LIMA FERREIRA

CERTIFICO O REGISTRO EM 18/10/2022 09:47 SOB Nº 20221159100.
PROTOCOLO: 221159100 DE 18/10/2022.
CÓDIGO DE VERIFICAÇÃO: 12213592866. CNPJ DA SEDE: 42910701000108.
NIRE: 21201181816. COM EFEITOS DO REGISTRO EM: 23/09/2022.
JUCEMA CAMILA L FERREIRA LTDA

CARLOS ANDRÉ DE MORAES PEREIRA
SECRETÁRIO-GERAL
www.empresafacil.ma.gov.br

A validade deste documento, se impresso, fica sujeito à comprovação de sua autenticidade nos respectivos portais, informando seus respectivos códigos de verificação.

CARTÓRIO DO OFÍCIO ÚNICO DE ANAJATUBA

Poder Judiciário - TJMA

Nº_SELO AUTENT0301141C8NNJK4NNCZTW05

Certifico e dou fé que esta fotocópia é reprodução fiel do original, autenticando-a nos termos do art. 7º da Lei 8935/94. ANAJATUBA/MA, 01/12/2021 16:20:10. Ato: 13.16, Total R$ 5,12 Emol R$ 4,62 FERC R$ 0,13 FADEP R$ 0,18 FEMP R$ 0,18 Consulte em https://selo.tjma.jus.br

GILDILENE CRISTINA PEREIRA RODRIGUES DA SILVA

REPUBLICA FEDERATIVA DO BRASIL

ESTADO DO MARANHÃO

FERNANDE MENDES FERREIRA E ELISANDRA MENDES LIMA

12/12/2001 SSP/MA

ANAJATUBA - MA

CARTEIRA DE IDENTIDADE

LEI Nº 7.116, DE 29 DE AGOSTO DE 1983

NASC. N.3001 FLS. 295 LIV A88 ANAJATUBA MA 2 OF

VALIDA EM TODO O TERRITORIO NACIONAL

0079415482

0079415482

Pref. Anajatuba-MA

Folha 477

Rúbrica

Pref. Anajatuba-MA
Folha 078
Rúbrica

REPÚBLICA FEDERATIVA DO BRASIL

CADASTRO NACIONAL DA PESSOA JURÍDICA

NÚMERO DE INSCRIÇÃO	COMPROVANTE DE INSCRIÇÃO E DE SITUAÇÃO CADASTRAL	DATA DE ABERTURA
42.910.701/0001-08 **MATRIZ**		**29/07/2021**

NOME EMPRESARIAL
CAMILA L FERREIRA LTDA

TÍTULO DO ESTABELECIMENTO (NOME DE FANTASIA)	PORTE
COZINHA SAUDAVEL DA THAJLA	**ME**

CÓDIGO E DESCRIÇÃO DA ATIVIDADE ECONÔMICA PRINCIPAL
56.11-2-01 - Restaurantes e similares

CÓDIGO E DESCRIÇÃO DAS ATIVIDADES ECONÔMICAS SECUNDÁRIAS
47.12-1-00 - Comércio varejista de mercadorias em geral, com predominância de produtos alimentícios - minimercados, mercearias e armazéns
47.21-1-03 - Comércio varejista de laticínios e frios
47.23-7-00 - Comércio varejista de bebidas
47.29-6-99 - Comércio varejista de produtos alimentícios em geral ou especializado em produtos alimentícios não especificados anteriormente
47.44-0-99 - Comércio varejista de materiais de construção em geral
47.61-0-03 - Comércio varejista de artigos de papelaria
47.81-4-00 - Comércio varejista de artigos do vestuário e acessórios
47.89-0-05 - Comércio varejista de produtos saneantes domissanitários
56.20-1-04 - Fornecimento de alimentos preparados preponderantemente para consumo domiciliar
73.11-4-00 - Agências de publicidade
82.30-0-01 - Serviços de organização de feiras, congressos, exposições e festas
82.30-0-02 - Casas de festas e eventos

CÓDIGO E DESCRIÇÃO DA NATUREZA JURÍDICA
206-2 - Sociedade Empresária Limitada

LOGRADOURO	NÚMERO	COMPLEMENTO
AV JOAO PEREIRA ARAGAO	**115**	**CASA**

CEP	BAIRRO/DISTRITO	MUNICÍPIO	UF
65.490-000	**CENTRO**	**ANAJATUBA**	**MA**

ENDEREÇO ELETRÔNICO	TELEFONE
98984126477AZ@GMAIL.COM	**(98) 8418-8025**

ENTE FEDERATIVO RESPONSÁVEL (EFR)
*****

SITUAÇÃO CADASTRAL	DATA DA SITUAÇÃO CADASTRAL
ATIVA	**29/07/2021**

MOTIVO DE SITUAÇÃO CADASTRAL

SITUAÇÃO ESPECIAL	DATA DA SITUAÇÃO ESPECIAL
********	********

Aprovado pela Instrução Normativa RFB nº 2.119, de 06 de dezembro de 2022.

Emitido no dia **21/09/2023** às **10:12:38** (data e hora de Brasília). Página: **1/1**

Pref. Anajatuba-MA
Folha 979
Rúbrica

MINISTÉRIO DA FAZENDA
Secretaria da Receita Federal do Brasil
Procuradoria-Geral da Fazenda Nacional

CERTIDÃO NEGATIVA DE DÉBITOS RELATIVOS AOS TRIBUTOS FEDERAIS E À DÍVIDA ATIVA DA UNIÃO

Nome: CAMILA L FERREIRA LTDA
CNPJ: 42.910.701/0001-08

Ressalvado o direito de a Fazenda Nacional cobrar e inscrever quaisquer dívidas de responsabilidade do sujeito passivo acima identificado que vierem a ser apuradas, é certificado que não constam pendências em seu nome, relativas a créditos tributários administrados pela Secretaria da Receita Federal do Brasil (RFB) e a inscrições em Dívida Ativa da União (DAU) junto à Procuradoria-Geral da Fazenda Nacional (PGFN).

Esta certidão é válida para o estabelecimento matriz e suas filiais e, no caso de ente federativo, para todos os órgãos e fundos públicos da administração direta a ele vinculados. Refere-se à situação do sujeito passivo no âmbito da RFB e da PGFN e abrange inclusive as contribuições sociais previstas nas alíneas 'a' a 'd' do parágrafo único do art. 11 da Lei nº 8.212, de 24 de julho de 1991.

A aceitação desta certidão está condicionada à verificação de sua autenticidade na Internet, nos endereços <http://rfb.gov.br> ou <http://www.pgfn.gov.br>.

Certidão emitida gratuitamente com base na Portaria Conjunta RFB/PGFN nº 1.751, de 2/10/2014.
Emitida às 08:12:26 do dia 17/07/2023 <hora e data de Brasília>.
Válida até 13/01/2024.
Código de controle da certidão: **5D09.6726.70EC.69AD**
Qualquer rasura ou emenda invalidará este documento.

Voltar Imprimir

CAIXA
CAIXA ECONÔMICA FEDERAL

Certificado de Regularidade do FGTS - CRF

Inscrição: 42.910.701/0001-08
Razão Social: CAMILA L FERREIRA LTDA ME
Endereço: AV JOAO PEREIRA ARAGAO N 115 / CENTRO / ANAJATUBA / MA / 65490-000

A Caixa Econômica Federal, no uso da atribuição que lhe confere o Art. 7, da Lei 8.036, de 11 de maio de 1990, certifica que, nesta data, a empresa acima identificada encontra-se em situação regular perante o Fundo de Garantia do Tempo de Servico - FGTS.

O presente Certificado não servirá de prova contra cobrança de quaisquer débitos referentes a contribuições e/ou encargos devidos, decorrentes das obrigações com o FGTS.

Validade:21/09/2023 a 20/10/2023

Certificação Número: 2023092108524942070358

Informação obtida em 21/09/2023 10:09:29

A utilização deste Certificado para os fins previstos em Lei esta condicionada a verificação de autenticidade no site da Caixa: **www.caixa.gov.br**

Pref. Araçatuba-SIA
Folha 987
Rubrica
Página 1 de 1

PODER JUDICIÁRIO
JUSTIÇA DO TRABALHO

CERTIDÃO NEGATIVA DE DÉBITOS TRABALHISTAS

Nome: CAMILA L FERREIRA LTDA (MATRIZ E FILIAIS)
CNPJ: 42.910.701/0001-08
Certidão nº: 50456423/2023
Expedição: 21/09/2023, às 10:08:47
Validade: 19/03/2024 - 180 (cento e oitenta) dias, contados da data de sua expedição.

Certifica-se que **CAMILA L FERREIRA LTDA (MATRIZ E FILIAIS)**, inscrito(a) no CNPJ sob o nº **42.910.701/0001-08**, **NÃO CONSTA** como inadimplente no Banco Nacional de Devedores Trabalhistas.
Certidão emitida com base nos arts. 642-A e 883-A da Consolidação das Leis do Trabalho, acrescentados pelas Leis ns.º 12.440/2011 e 13.467/2017, e no Ato 01/2022 da CGJT, de 21 de janeiro de 2022.
Os dados constantes desta Certidão são de responsabilidade dos Tribunais do Trabalho.
No caso de pessoa jurídica, a Certidão atesta a empresa em relação a todos os seus estabelecimentos, agências ou filiais.
A aceitação desta certidão condiciona-se à verificação de sua autenticidade no portal do Tribunal Superior do Trabalho na Internet (http://www.tst.jus.br).
Certidão emitida gratuitamente.

INFORMAÇÃO IMPORTANTE
Do Banco Nacional de Devedores Trabalhistas constam os dados necessários à identificação das pessoas naturais e jurídicas inadimplentes perante a Justiça do Trabalho quanto às obrigações estabelecidas em sentença condenatória transitada em julgado ou em acordos judiciais trabalhistas, inclusive no concernente aos recolhimentos previdenciários, a honorários, a custas, a emolumentos ou a recolhimentos determinados em lei; ou decorrentes de execução de acordos firmados perante o Ministério Público do Trabalho, Comissão de Conciliação Prévia ou demais títulos que, por disposição legal, contiver força executiva.

Pref. Anajatuba-MA
Folha 987
Rúbrica

Estado do Maranhão — SINTEGRA/ICMS — Consulta Pública ao Cadastro do Estado do Maranhão — Secretaria da Fazenda

Resultado da Consulta SINTEGRA/ICMS

IDENTIFICAÇÃO

CGC: 42.910.701/0001-08 **Inscrição Estadual:** 12.718387-6

Razão Social: CAMILA L FERREIRA LTDA

Regime Apuração: SIMPLES NACIONAL

ENDEREÇO

Logradouro: AVE JOAO PEREIRA ARAGAO

Número: 115 **Complemento:** CASA

Bairro: CENTRO

Município: ANAJATUBA **UF:** MA

CEP: 65490000 **DDD:** **Telefone:** 84188025

INFORMAÇÕES COMPLEMENTARES

CNAE Principal: 5611201 - RESTAURANTES E SIMILARES

CNAEs Secundários

Código	Descrição CNAE
7311400	AGÊNCIAS DE PUBLICIDADE
8230001	SERVIÇOS DE ORGANIZAÇÃO DE FEIRAS, CONGRESSOS, EXPOSIÇÕES E FESTAS
4712100	COMÉRCIO VAREJISTA DE MERCADORIAS EM GERAL, COM PREDOMINÂNCIA DE PRODUTOS ALIMENTÍCIOS - MINIMERCADOS, MERCEARIAS E ARMAZÉNS
4781400	COMÉRCIO VAREJISTA DE ARTIGOS DO VESTUÁRIO E ACESSÓRIOS
4721103	COMÉRCIO VAREJISTA DE LATICÍNIOS E FRIOS
4723700	COMÉRCIO VAREJISTA DE BEBIDAS
4729699	COMÉRCIO VAREJISTA DE PRODUTOS ALIMENTÍCIOS EM GERAL OU ESPECIALIZADO EM PRODUTOS ALIMENTÍCIOS NÃO ESPECIFICADOS ANTERIORMENTE
4744099	COMÉRCIO VAREJISTA DE MATERIAIS DE CONSTRUÇÃO EM GERAL
4761003	COMÉRCIO VAREJISTA DE ARTIGOS DE PAPELARIA
8230002	CASAS DE FESTAS E EVENTOS
4789005	COMÉRCIO VAREJISTA DE PRODUTOS SANEANTES DOMISSANITÁRIOS
5620104	FORNECIMENTO DE ALIMENTOS PREPARADOS PREPONDERANTEMENTE PARA CONSUMO DOMICILIAR

Situação Cadastral Vigente: HABILITADO

Data desta Situação Cadastral: 29/07/2021

OBRIGAÇÕES

NFe a partir de (CNAE's): 01/12/2010 - (7311400), 02/06/2022 - (Devido emissão voluntária),

EDF a partir de:

CTE a partir de:

Observação: Os dados acima estão baseados em informações fornecidas pelo próprio contribuinte cadastrado. Não valem como certidão de sua efetiva existência de fato e de direito, não são oponíveis à Fazenda e nem excluem a responsabilidade tributária derivada de operações com ele ajustadas.

Data da Consulta: 21/09/2023

Número da Consulta:

Nova Consulta | Imprimir

Desenvolvido pela Sefaz/COTEC - 2005-2012

Pref. Anajatuba-MA
Folha 983
Rúbrica

GOVERNO DO ESTADO DO MARANHÃO
SECRETARIA DE ESTADO DA FAZENDA

CERTIDÃO NEGATIVA DE DÉBITO

Nº Certidão: 202839/23 **Data da** 04/08/2023 10:17:51

Inscrição Estadual: 127183876 **CPF/CNPJ:** 42910701000108

Razão Social: CAMILA L FERREIRA LTDA

Endereço: AVE JOAO PEREIRA ARAGAO, 115 CASA CEP: 65490000 - CENTRO

Telefone: (98)84188025 **Município:** ANAJATUBA **UF:** MA

Certificamos que, após a realização das consultas procedidas no sistema desta Secretaria, substanciado pelos artigos 240 a 242, da lei nº 7.799, de 19/12/2002 e disposto no artigo 205 da lei nº 5.172, de 25 de outubro de 1966 (Código Tributário Nacional), não constam débitos relativos aos tributos estaduais, administrados por esta Secretaria, em nome do sujeito passivo acima identificado. Ressalvado, todavia, à Fazenda Pública Estadual o direito da cobrança de dívidas que venham a ser apuradas e não alcançadas pela decadência.

Validade da Certidão: 120 (cento e vinte) dias: 02/12/2023.

A autenticidade desta certidão deverá ser confirmada no endereço:
http://portal.sefaz.ma.gov.br/, clicando no item "Certidões" e em seguida em "Validação de Certidão Negativa de Débito".

CERTIDÃO EMITIDA GRATUITAMENTE.

Data Impressão: 21/09/2023 10:07:47

Pref. Anajatuba-MA
Folha 084
Rúbrica

GOVERNO DO ESTADO DO MARANHÃO
SECRETARIA DE ESTADO DA FAZENDA

CERTIDÃO NEGATIVA DE DÍVIDA ATIVA

Nº Certidão: 056219/23 **Data da** 04/08/2023 10:18:49

Inscrição Estadual: 127183876 **CPF/CNPJ:** 42910701000108

Razão Social: CAMILA L FERREIRA LTDA

Endereço: AVE JOAO PEREIRA ARAGAO, 115 CASA CEP: 65490000 - CENTRO

Telefone: (98)84188025 **Município:** ANAJATUBA **UF:** MA

Certificamos que, após a realização das consultas procedidas no sistema desta Secretaria e na forma do disposto do artigo 156, da lei nº 2.231, de 29/12/1962, substanciado pelos artigos 240 a 242 da lei nº 7.799, de 19/12/2002, bem como prescreve o artigo 205 da lei nº 5.172, de 25 de outubro de 1966 (Código Tributário Nacional) não constam débitos inscritos na Dívida Ativa, em nome do sujeito passivo acima identificado.

Validade da Certidão: 120 (cento e vinte) dias: 02/12/2023.

A autenticidade desta certidão deverá ser confirmada no endereço:
http://portal.sefaz.ma.gov.br/, clicando no item "Certidões" e em seguida em "Validação de Certidão Negativa de Dívida Ativa".

CERTIDÃO EMITIDA GRATUITAMENTE.

Data Impressão: 21/09/2023 10:08:08

CAMILA L FERREIRA LTDA

CNPJ: 42.910.701/0001-08

AV JOAO PEREIRA DE ARAGÃO, Nº115, CENTRO, CEP: 65490000, ANAJATUBA-MA

NIRE: 21201181816

BALANÇO PATRIMONIAL

ATIVO	31/12/2022	PASSIVO	31/12/2022
CIRCULANTE	**85.127,00**	**CIRCULANTE**	**35.127,00**
DISPONIBILIDADE		FORNECEDORES	25.877,00
		IMPOSTO A PAGAR	2.200,00
BANCO C/ MOVIMENTO	25.000,00	AGUA E ESGOTO A PAGAR	500,00
CAIXA	5.127,00	HONORARIOS CONTABEIS	5.000,00
ESTOQUE	15.000,00	LUZ	1.550,00
CLIENTES	40.000,00		
NÃO CIRCULANTE	**0,00**		
REALIZAVEL A LONGO PRAZO			
		NÃO CIRCULANTE	
		PATRIMÔNIO LÍQUIDO	
		CAPITAL SOCIAL	50.000,00
	85.127,00		85.127,00

ANAJATUBA -MA 31 DE DEZEMBRO 2022

CAMILA LIMA FERREIRA
617.847.553-54
PROPRIETARIA

RENATO LISBOA BARBOSA
CPF:608.190.163-73
CRC-MA: 014250/O-6

CAMILA L FERREIRA LTDA

CNPJ: 42.910.701/0001-08
AV JOAO PEREIRA DE ARAGÃO, Nº115, CENTRO, CEP: 65490000, ANAJATUBA-MA
NIRE: 21201181816

DEMONSTRAÇÃO DO RESULTADO DO EXERCÍCIO DE 2022

RECEITA BRUTA DE VENDAS	207.224,30
(-)DEDUÇÕES DE RECEITA	14.505,70
RECEITA LÍQUIDA OPERACIONAL	192.718,60
(-) CUSTOS	75.200,98
RESULTADO OPERACIONAL BRUTO	117.517,62
(-) DESPESAS OPERACIONAIS	38.551,00
RESULTADO ANTES DA OPERAÇÃO	78.966,62
RESULTADO DEPOIS DA PROVISÃO	78.966,62
RESULTADO LIQUIDO DO EXERCICIO	78.966,62

Recolhemos a exatidão da presente Demonstração de resultado realizada
em 31/12/2022 conforme a documentação contabilizada apresentando o LUCRO
de R$78.966,62(SETENTA E OITO MIL, NOVECENTOS E SESSENTA E SEIS REAIS E SESSENTA E DOIS CENTAVOS)
ANAJATUBA -MA 31 DE DEZEMBRO 2022

CAMILA LIMA FERREIRA
617.847.553-54
PROPRIETARIA

RENATO LISBOA BARBOSA
CPF:608.190.163-73
CRC-MA: 014250/O-6

CAMILA L FERREIRA LTDA

CNPJ: 42.910.701/0001-08
AV JOAO PEREIRA DE ARAGÃO, Nº115, CENTRO, CEP: 65490000, ANAJATUBA-MA
NIRE: 21201181816

AVALIAÇÃO DA QUALIFICAÇÃO ECONOMICO FINANCEIRA DAS DEMONSTRAÇÕES FINANCEIRAS DO EXERCICIO DE 2022

Índice de Liquidez Corrente
Ativo Circulante / Passivo Circulante
85.127,00 / 35.127,00 = **2,423406**

Índice de Liquidez Seca
(Ativo Circulante - Estoques) / Passivo Circulante
70.127,00 / 35.127,00 = **1,996385**

Índice de Liquidez Geral
(Ativo Circulante + Realizável a Longo Prazo) / (Passivo Circulante + Passivo Não Circulante)
85.127,00 / 35.127,00 = **2,423406**

Índice de SOLVÊNCIA GERAL
Ativo total / Passivo circulante + Exigível a longo a prazo
85.127,00 / 35.127,00 = 2,42

ANAJATUBA -MA 31 DE DEZEMBRO 2022

RENATO LISBOA BARBOSA
CPF:608.190.163-73
CRC-MA: 014250/O-6

CAMILA LIMA FERREIRA
617.847.553-54
PROPRIETARIA

Pref. Anajatuba-MA
Folha 188
Rubrica

CAMILA L FERREIRA LTDA
CNPJ: 42.910.701/0001-08
AV JOAO PEREIRA DE ARAGÃO, Nº115, CENTRO, CEP: 65490000, ANAJATUBA-MA
NIRE: 21201181816

NOTAS EXPLICATIVAS ÀS DEMONSTRAÇÕES FINANCEIRAS

Exercícios findos em 31 de dezembro de 2022

1- CONTEXTO OPERACIONAL

A Empresa CAMILA L FERREIRA LTDA, constituída em 29 de JULHO de 2021, e com sede no em ANAJATUBA do Maranhão, Inscrita no CNPJ N°: 42.910.701/0001-08 com NIRE N: 21201181816, tem como objeto social RESTAURANTE E SIMILARES. A Empresa está estruturada como SOCIEDADE EMPRESÁRIA LIMITADA, LOCALIZADA NA AV JOAO PEREIRA ARAGAO, N°115, CEP: 65490-000, CENTRO, ANAJATUBA-MA.

2- APRESENTAÇÃO DAS DEMONSTRAÇÕES FINANCEIRAS

As demonstrações financeiras foram elaboradas de acordo com as práticas contábeis adotadas no Brasil, as quais abrangem a legislação societária, os pronunciamentos, as orientações e as Interpretações emitidas pelo Comitê de Pronunciamentos Contábeis (CPC).

3- NOTAS EXPLICATIVAS

3.1-Ativo Circulante

a) Banco C/ Movimento
Inclui os recursos depositados em Contas- Corrente de livre movimentação. As contas de livre movimentação são as contas bancárias cujo saldo pode ser sacado imediatamente pelo cliente no todo ou em parte.

Descrição 31/12/2022	
Banco C/ Movimento	25.000,00
Total	25.000,00

b) Clientes
Está registrado pelas vendas ou prestação de serviços em curto prazo, evidenciando o saldo a receber
no final do exercício.

Descrição 31/12/2022	
Clientes	40.000,00
Total	40.000,00

CAMILA L FERREIRA LTDA

CNPJ: 42.910.701/0001-08

AV JOAO PEREIRA DE ARAGÃO, Nº115, CENTRO, CEP: 65490000, ANAJATUBA-MA

NIRE: 21201181816

3.2-Passivo Circulante

C) Imposto a pagar

Referem se às questões relacionadas ao pagamento de impostos.

Descrição	31/12/2022
Imposto a pagar	2.200,00
Total	2.200,00

3.3-Patrimônio Líquido

d) Capital Social

O capital social da Empresa, em 31 de dezembro de 2022, era composto de R$ 50.000,00 (Cinquenta mil reais)

MINISTÉRIO DA ECONOMIA
Secretaria Especial de Desburocratização, Gestão e Governo Digital
Secretaria de Governo Digital
Departamento Nacional de Registro Empresarial e Integração

ASSINATURA ELETRÔNICA

Certificamos que o ato da empresa CAMILA L FERREIRA LTDA consta assinado digitalmente por:

IDENTIFICAÇÃO DO(S) ASSINANTE(S)	
CPF/CNPJ	Nome
60819016373	RENATO LISBOA BARBOSA
61784755354	CAMILA LIMA FERREIRA

CERTIFICO O REGISTRO EM 26/01/2023 15:36 SOB Nº 20230123791.
PROTOCOLO: 230123791 DE 26/01/2023.
CÓDIGO DE VERIFICAÇÃO: 12301157728. CNPJ DA SEDE: 42910701000108.
NIRE: 21201181816. COM EFEITOS DO REGISTRO EM: 31/12/2022.
CAMILA L FERREIRA LTDA

JUCEMA

CARLOS ANDRÉ DE MORAES PEREIRA
SECRETÁRIO-GERAL
www.empresafacil.ma.gov.br

A validade deste documento, se impresso, fica sujeito à comprovação de sua autenticidade nos respectivos portais, informando seus respectivos códigos de verificação.

Termo de Abertura

Nome do Livro: DIÁRIO

Nº de Ordem: 2

O presente livro do tipo DIÁRIO contém registros numerados, do nº 01 ao nº 07, e servirá para a escrituração dos lançamentos próprios da empresa CAMILA L FERREIRA LTDA, município Anajatuba, CNPJ nº 42.910.701/0001-08, Número de Registro (NIRE) 21201181816.

Data do arquivamento dos atos constitutivos: 29/07/2021
constitutivo: 21802518262

Anajatuba, 01/01/2022

RENATO LISBOA BARBOSA
CONTADOR
CRC/MA 14250

CAMILA LIMA FERREIRA
Administrador, Sócio
CPF 617.847.553-54

Pref. Anajatuba-MA
Folha 992
Rubrica

CAMILA L FERREIRA LTDA

CNPJ: 42.910.701/0001-08
AV JOAO PEREIRA DE ARAGÃO, Nº115, CENTRO, CEP: 65490000, ANAJATUBA-MA
NIRE: 21201181816

BALANÇO PATRIMONIAL

ATIVO	31/12/2022	PASSIVO	31/12/2022
CIRCULANTE	**85.127,00**	**CIRCULANTE**	**35.127,00**
DISPONIBILIDADE		FORNECEDORES	25.877,00
		IMPOSTO A PAGAR	2.200,00
BANCO C/ MOVIMENTO	25.000,00	AGUA E ESGOTO A PAGAR	500,00
CAIXA	5.127,00	HONORARIOS CONTABEIS	5.000,00
ESTOQUE	15.000,00	LUZ	1.550,00
CLIENTES	40.000,00		
NÃO CIRCULANTE	**0,00**		
REALIZAVEL A LONGO PRAZO			
		NÃO CIRCULANTE	
		PATRIMÔNIO LÍQUIDO	
		CAPITAL SOCIAL	50.000,00
	85.127,00		85.127,00

ANAJATUBA -MA 31 DE DEZEMBRO 2022

CAMILA LIMA FERREIRA
617.847.553-54
PROPRIETARIA

RENATO LISBOA BARBOSA
CPF:608.190.163-73
CRC-MA: 014250/O-6

CAMILA L FERREIRA LTDA

CNPJ: 42.910.701/0001-08
AV JOAO PEREIRA DE ARAGÃO, Nº115, CENTRO, CEP: 65490000, ANAJATUBA-MA
NIRE: 21201181816

DEMONSTRAÇÃO DO RESULTADO DO EXERCÍCIO DE 2022

RECEITA BRUTA DE VENDAS	207.224,30
(-)DEDUÇÕES DE RECEITA	14.505,70
RECEITA LÍQUIDA OPERACIONAL	192.718,60
(-) CUSTOS	75.200,98
RESULTADO OPERACIONAL BRUTO	117.517,62
(-) DESPESAS OPERACIONAIS	38.551,00
RESULTADO ANTES DA OPERAÇÃO	78.966,62
RESULTADO DEPOIS DA PROVISÃO	78.966,62
RESULTADO LIQUIDO DO EXERCICIO	78.966,62

Recolhemos a exatidão da presente Demonstração de resultado realizada
em 31/12/2022 conforme a documentação contabilizada apresentando o LUCRO
de R$78.966,62(SETENTA E OITO MIL, NOVECENTOS E SESSENTA E SEIS REAIS E SESSENTA E DOIS CENTAVOS)
ANAJATUBA -MA 31 DE DEZEMBRO 2022

CAMILA LIMA FERREIRA
617.847.553-54
PROPRIETARIA

RENATO LISBOA BARBOSA
CPF:608.190.163-73
CRC-MA: 014250/O-6

CAMILA L FERREIRA LTDA

CNPJ: 42.910.701/0001-08

AV JOAO PEREIRA DE ARAGÃO, Nº115, CENTRO, CEP: 65490000, ANAJATUBA-MA

NIRE: 21201181816

AVALIAÇÃO DA QUALIFICAÇÃO ECONOMICO FINANCEIRA DAS DEMONSTRAÇÕES FINANCEIRAS DO EXERCICIO DE 2022

Índice de Liquidez Corrente

Ativo Circulante / Passivo Circulante

85.127,00 / 35.127,00 = **2,423406**

Índice de Liquidez Seca

(Ativo Circulante - Estoques) / Passivo Circulante

70.127,00 / 35.127,00 = **1,996385**

Índice de Liquidez Geral

(Ativo Circulante + Realizável a Longo Prazo) / (Passivo Circulante + Passivo Não Circulante)

85.127,00 / 35.127,00 = **2,423406**

Índice de SOLVÊNCIA GERAL

Ativo total / Passivo circulante + Exigível a longo a prazo

85.127,00 / 35.127,00 = 2,42

ANAJATUBA -MA 31 DE DEZEMBRO 2022

RENATO LISBOA BARBOSA
CPF:608.190.163-73
CRC-MA: 014250/O-6

CAMILA LIMA FERREIRA
617.847.553-54
PROPRIETARIA

CAMILA L FERREIRA LTDA

CNPJ: 42.910.701/0001-08

AV JOAO PEREIRA DE ARAGÃO, Nº115, CENTRO, CEP: 65490000, ANAJATUBA-MA

NIRE: 21201181816

NOTAS EXPLICATIVAS ÀS DEMONSTRAÇÕES FINANCEIRAS

Exercícios findos em 31 de dezembro de 2022

1- CONTEXTO OPERACIONAL

A Empresa CAMILA L FERREIRA LTDA, constituída em 29 de JULHO de 2021, e com sede no em ANAJATUBA do Maranhão, Inscrita no CNPJ N°: 42.910.701/0001-08 com NIRE N: 21201181816, tem como objeto social RESTAURANTE E SIMILARES. A Empresa está estruturada como SOCIEDADE EMPRESÁRIA LIMITADA, LOCALIZADA NA AV JOAO PEREIRA ARAGAO, N°115, CEP: 65490-000, CENTRO, ANAJATUBA-MA.

2- APRESENTAÇÃO DAS DEMONSTRAÇÕES FINANCEIRAS

As demonstrações financeiras foram elaboradas de acordo com as práticas contábeis adotadas no Brasil, as quais abrangem a legislação societária, os pronunciamentos, as orientações e as Interpretações emitidas pelo Comitê de Pronunciamentos Contábeis (CPC).

3- NOTAS EXPLICATIVAS

3.1-Ativo Circulante

a) Banco C/ Movimento
Inclui os recursos depositados em Contas- Corrente de livre movimentação. As contas de livre movimentação são as contas bancárias cujo saldo pode ser sacado imediatamente pelo cliente no todo ou em parte.

Descrição	31/12/2022
Banco C/ Movimento	25.000,00
Total	25.000,00

b) Clientes
Está registrado pelas vendas ou prestação de serviços em curto prazo, evidenciando o saldo a receber
no final do exercício.

Descrição	31/12/2022
Clientes	40.000,00
Total	40.000,00

CAMILA L FERREIRA LTDA
CNPJ: 42.910.701/0001-08
AV JOAO PEREIRA DE ARAGÃO, Nº115, CENTRO, CEP: 65490000, ANAJATUBA-MA
NIRE: 21201181816

3.2-Passivo Circulante

C) Imposto a pagar

Referem se às questões relacionadas ao pagamento de impostos.

Descrição	31/12/2022
Imposto a pagar	2.200,00
Total	2.200,00

3.3-Patrimônio Líquido

d) Capital Social

O capital social da Empresa, em 31 de dezembro de 2022, era composto de R$ 50.000,00 (Cinquenta mil reais)

Termo de Encerramento

Nome do Livro: DIÁRIO

Nº de Ordem: 2

O presente livro do tipo DIÁRIO contém páginas numeradas, do nº 01 ao nº 07, e serviu para escrituração no período de 01/01/2022 a 31/12/2022, da empresa CAMILA L FERREIRA LTDA.

Anajatuba, 31/12/2022

RENATO LISBOA BARBOSA
CONTADOR
CRC/MA 14250

CAMILA LIMA FERREIRA
Administrador, Sócio
CPF 617.847.553-54

Prof. Anajatuba-MA
Folha 998
Rubrica

ASSINATURA ELETRÔNICA

Certificamos que o ato da empresa CAMILA L FERREIRA LTDA consta assinado digitalmente por:

IDENTIFICAÇÃO DO(S) ASSINANTE(S)	
CPF/CNPJ	Nome
60819016373	RENATO LISBOA BARBOSA
61784755354	CAMILA LIMA FERREIRA

CERTIFICO A AUTENTICAÇÃO EM 26/01/2023 16:16 SOB Nº 20230123872.
PROTOCOLO: 230123872 DE 26/01/2023. NIRE: 21201181816.
CAMILA L FERREIRA LTDA

JUCEMA

ANSELMO DIAS CARNEIRO LOPES FILHO
RESPONSÁVEL PELA AUTENTICAÇÃO
SÃO LUÍS, 26/01/2023
empresafacil.ma.gov.br

Pref. Anajatuba-MA
Folha 999
Rúbrica
JUCEMA

Ministério da Indústria e Comércio Exterior e Serviços
Secretaria Especial da Micro e Pequena Empresa
Departamento de Registro Empresarial e Integração

TERMO DE AUTENTICAÇÃO - LIVRO DIGITAL

Declaro exatos os Termos de Abertura e de Encerramento do Livro Digital com características abaixo, conferido e autenticado por ANSELMO DIAS CARNEIRO LOPES FILHO, sob a autenticidade n° 12301162837 em 26/01/2023, protocolo 230123872. Para validação de Autenticação dos Termos, deverá ser acessado o Portal de Serviços / verificação de documentos do Empreendedor (http://www.empresafacil.ma.gov.br) e informar o código de verificação.

Identificação de Empresa	
Nome Empresarial:	CAMILA L FERREIRA LTDA
Número de Registro:	21201181816
CNPJ:	42910701000108
Munícipio:	Anajatuba

Identificação de Livro Digital	
Tipo de Livro:	DIÁRIO
Número de Ordem:	2
Período de Escrituração:	01/01/2022 - 31/12/2022

Assinante(s)	Nome	CRC/OAB
60819016373	RENATO LISBOA BARBOSA	MA14250
61784755354	CAMILA LIMA FERREIRA	

CERTIFICO A AUTENTICAÇÃO EM 26/01/2023 16:16 SOB N° 20230123872.
PROTOCOLO: 230123872 DE 26/01/2023. CÓDIGO DE VERIFICAÇÃO:
12301162837. NIRE: 21201181816.
CAMILA L FERREIRA LTDA

JUCEMA

ANSELMO DIAS CARNEIRO LOPES FILHO
RESPONSÁVEL PELA AUTENTICAÇÃO
SÃO LUÍS, 26/01/2023
empresafacil.ma.gov.br

A validade deste documento, se impresso, fica sujeito à comprovação de sua autenticidade nos respectivos portais, informando seus respectivos códigos de verificação.

Pref. Anajatuba-MA
Folha 1000
Rúbrica

CRCMA
CONSELHO REGIONAL DE CONTABILIDADE DO MARANHÃO

CONSELHO REGIONAL DE CONTABILIDADE DO ESTADO DO MARANHÃO
CERTIDÃO DE HABILITAÇÃO PROFISSIONAL

O CONSELHO REGIONAL DE CONTABILIDADE DO ESTADO DO MARANHÃO certifica que o(a) profissional identificado(a) no presente documento encontra-se habilitado para o exercício da profissão contábil.

IDENTIFICAÇÃO DO REGISTRO

NOME.....	: RENATO LISBOA BARBOSA
REGISTRO.....	: MA-014250/O-6
CATEGORIA.....	: CONTADOR
CPF.....	: ***.190.163-**

A falsificação deste documento constitui-se em crime previsto no Código Penal Brasileiro, sujeitando o autor à respectiva ação penal.

Emissão: MARANHÃO, 20/07/2023 as 16:30:34.
Válido até: 18/10/2023.
Código de Controle: 70616.

Para verificar a autenticidade deste documento consulte o site do CRCMA.

Pref. Anajatuba-MA
Folha 1001
Rubrica

Data da consulta: 21/09/2023 10:11:21

Identificação do Contribuinte - CNPJ Matriz

CNPJ: **42.910.701/0001-08**
A opção pelo Simples Nacional e/ou SIMEI abrange todos os estabelecimentos da empresa

Nome Empresarial: **CAMILA L FERREIRA LTDA**

Situação Atual

Situação no Simples Nacional: **Optante pelo Simples Nacional desde 29/07/2021**
Situação no SIMEI: **NÃO enquadrado no SIMEI**

+ Mais informações

Períodos Anteriores

Opções pelo Simples Nacional em Períodos Anteriores: **Não Existem**

Enquadramentos no SIMEI em Períodos Anteriores:

Data Inicial	Data Final	Detalhamento
29/07/2021	31/10/2021	Desenquadrada por Comunicação Obrigatória do Contribuinte

Eventos Futuros (Simples Nacional)

ão Existem

Eventos Futuros (SIMEI)

Não Existem

Voltar Gerar PDF

TJMA
TRIBUNAL DE JUSTIÇA DO ESTADO DO MARANHÃO

PODER JUDICIÁRIO DO ESTADO DO MARANHÃO
Corregedoria Geral da Justiça
Vara Única da Comarca de Anajatuba

CERTJUDONE-VUANAJ - 492023
Código de validação: 5AB04BB2B7

Número da guia: 23050501001605912.

CERTIDÃO FALÊNCIA E CONCORDATA

USANDO da faculdade que a lei me confere, **CERTIFICO** a requerimento da parte interessada que, após minuciosas busca procedidas neste cartório, nos livros de Registro de Distribuição dos Feitos referentes ao Juízo de Direito da Vara Cível a partir de 22(vinte dois) de janeiro do ano de 1998, neles verifiquei constar a **INEXISTÊNCIA** até a presente data, de processos de Falência e Concordatas e/ou Ação de Execução Fiscal e Patrimonial instaurados nesta Comarca, em nome de:

CAMILA L. FERREIRA LTDA, inscrita sob o CNPJ nº 42.9107.01/0001-08, localizada na Avenida João Pereira de Aragão, nº 115, Centro, Anajatuba/MA, Cep: 65.490-000.

CERTIFICO, finalmente que a Secretaria Judicial a meu cargo é a única existente nesta Cidade e Comarca de Anajatuba-MA. O referido é verdade e dou fé. Dada e passada a presente Certidão na Secretaria Judicial, no Fórum de Anajatuba, nesta Cidade de Anajatuba, Estado do Maranhão, aos 22 de setembro de 2023. Eu, Secretário Judicial, digitei, subscrevi, dato e assino.

Anajatuba (MA), 22 de setembro de 2023.

TJMA
TRIBUNAL DE JUSTIÇA DO ESTADO DO MARANHÃO

PODER JUDICIÁRIO DO ESTADO DO MARANHÃO
Corregedoria Geral da Justiça
Vara Única da Comarca de Anajatuba

JORGE LEONARDO MUNIZ CRUZ LOPES
Secretário Judicial de Entrância Inicial
Vara Única da Comarca de Anajatuba
Matrícula 191346

Documento assinado. ANAJATUBA, 22/09/2023 17:47 (JORGE LEONARDO MUNIZ CRUZ LOPES)

Pref. Anajatuba-MA
Folha 1004
Rubrica

M M COSTA COMERCIO

CNPJ: 50.852.246/0001-60

RUA DA RODAGEM, SN, CENTRO, CEP: 65490-000, ANAJATUBA-MA

ATESTADO DE CAPACIDADE TÉCNICA

Atestamos, para os devidos fins, que a empresa **CAMILA L FERREIRA LTDA, inscrita no C.N.P.J sob o n.° 42.910.701/0001-08, ESTABELECIDA AV JOAO PEREIRA ARAGAO, N°115, CENTRO,CEP : 65490-000 - ANAJATUBA/MA, FORNECEU MATERIAIS DE EXPEDIENTE** e detém qualificação técnica para fornecimento de tais produtos.

Informamos ainda que os produtos apresentaram bom desempenho, tendo a empresa cumprido fielmente com suas obrigações, nada constando que a desabone técnica e comercialmente, até a presente data.

ANAJATUBA- MA 27 DE SETEMBRO DE 2023

MOISES MARTINS COSTA:00917863399

Assinado de forma digital por MOISES MARTINS COSTA:00917863399
Dados: 2023.09.27 16:29:18 -03'00'

MOISES MARTINS COSTA
CPF: 009.178.633-99
PROPRIETARIO

Folha 1003
Rúbrica

2023
ALVARÁ SANITÁRIO

INSCRIÇÃO MUNICIPAL: 000909 **PROCESSO:** 000018

RAZÃO SOCIAL:

CAMILA L. FERREIRA LTDA

CNPJ:

42.910.701/0001- 08

NOME FANTASIA:

COZINHA SAUDÁVEL DA THAJLA

LOCALIZAÇÃO:

AVENIDADE JOÃO PEREIRA ARAGÃO, N°115–CENTRO–ANAJATUBA/MA.

ATIVIDADE PRINCIPAL E SECUNDÁRIA:

- 56.11-2-01 – RESTAURANTE E SIMILARES.

ESTE CONTRIBUINTE ESTÁ AUTORIZADO A DESENVOLVER AS ATIVIDADES ACIMA. APÓS A INSPEÇÃO NO LOCAL FICOU CONSTATADO QUE NO MOMENTO O ESTABELECIEMENTO OFERECE CONDIÇÕES SATISFATÓRIAS DE FUNCIONAMENTO, PODENDO LHE SER OUTORGADO O PRESENTE ALVARÁ, CONFORME PRECEITUA O ARTIGO 69 DA LEI COMPLEMENTAR ESTADUAL N° 039/1998.

ANAJATUBA 26 DE JANEIRO DE 2023.

Secretário Municipal de Saúde
Luís Fernando Costa Arágão

Coordenadora de Vig. Em Saúde.
Cristiane da Silva Mendes

ATENÇÃO

1. **NOTA: ESTE ALVARÁ DEVE SER AFIXADO EM LOCAL VISÍVEL E ACESSÍVEL À FISCALIZAÇÃO E TERÁ VALIDADE ATÉ 31/12/2023.**
2. **EM CASO DE INFRAÇÃO À LEGISLAÇÃO SANITÁRIA VIGENTE SER CANCELADA PELA AUTORIDADE COMPETENTE.**

Pref. Anajatuba-MA
Folha 0006
Rúbrica

PREFEITURA MUNICIPAL DE ANAJATUBA
DEPARTAMENTO DE TRIBUTOS
R. BENEDITO LEITE, 868, CENTRO, CEP: 65490-000
CNPJ: 06002372000133

ALVARÁ DE LOCALIZAÇÃO E FUNCIONAMENTO

Nº do Alvará: 48/2023

Exercício: 2023

Inscrição Municipal:	000909
Contribuinte:	CAMILA L FERREIRA LTDA
Nome Fantas.:	COZINHA SAUDAVEL DA THAJLA
CPF/CNPJ:	42910701000108
Endereço:	AVENIDA JOÃO PEREIRA DE ARAGÃO, 115 - CENTRO
Complemento:	

Atividade Economica:
5611201 - Restaurantes e similares

Observações:
ABERTURA DE PROCESSO Nº 066/2023. ESTE ALVARÁ É VÁLIDO ATÉ 31/12/2023.

ANAJATUBA - MA, 26/01/2023

O PRESENTE ALVARÁ DEVERÁ SER AFIXADO EM LOCAL BEM VÍSIVEL À FISCALIZAÇÃO.

Departamento de Tributos

João Costa Filho
Diretor de Arrecadação
Decreto nº 035/2022

Prefeitura Anajatuba
Um futuro melhor para todos

PREFEITURA MUNICIPAL DE ANAJATUBA

Rua Benedito Leite, 868, Centro, CEP: 65.490.000, Anajatuba – MA
CNPJ: 06.002.372/0001-33

JUNTADA DE VALIDAÇÃO DOS DOCUMENTOS DE HABILITAÇÃO

Junto aos autos do Processo Licitatório nº030/2023, na modalidade PREGÃO ELETRÔNICO, as validações dos documentos de HABILITAÇÃO da empresa **CAMILA L FERREIRA LTDA, inscrita no CNPJ nº 42.910.701/0001-08,** apresentados para o presente certame.

LUCAS RODRIGUES RAMOS
Pregoeiro Municipal

LUCAS RODRIGUES RAMOS
Pregoeiro Municipal
Port. nº. 002/2023

Pref. Anajatuba-MA
Folha 0008
Rúbrica

TRIBUNAL DE CONTAS DA UNIÃO

Consulta Consolidada de Pessoa Jurídica

Este relatório tem por objetivo apresentar os resultados consolidados de consultas eletrônicas realizadas diretamente nos bancos de dados dos respectivos cadastros. A responsabilidade pela veracidade do resultado da consulta é do Órgão gestor de cada cadastro consultado. A informação relativa à razão social da Pessoa Jurídica é extraída do Cadastro Nacional da Pessoa Jurídica, mantido pela Receita Federal do Brasil.

Consulta realizada em: 18/10/2023 17:20:19

Informações da Pessoa Jurídica:

Razão Social: **CAMILA L FERREIRA LTDA**
CNPJ: **42.910.701/0001-08**

Resultados da Consulta Eletrônica:

Órgão Gestor: **TCU**
Cadastro: **Licitantes Inidôneos**
Resultado da consulta: **Nada Consta**

Para acessar a certidão original no portal do órgão gestor, clique AQUI.

Órgão Gestor: **CNJ**
Cadastro: **CNIA - Cadastro Nacional de Condenações Cíveis por Ato de Improbidade Administrativa e Inelegibilidade**
Resultado da consulta: **Nada Consta**

Para acessar a certidão original no portal do órgão gestor, clique AQUI.

Órgão Gestor: **Portal da Transparência**
Cadastro: **Cadastro Nacional de Empresas Inidôneas e Suspensas**
Resultado da consulta: **Nada Consta**

Para acessar a certidão original no portal do órgão gestor, clique AQUI.

Órgão Gestor: **Portal da Transparência**
Cadastro: **CNEP - Cadastro Nacional de Empresas Punidas**
Resultado da consulta: **Nada Consta**

Para acessar a certidão original no portal do órgão gestor, clique AQUI.

Obs: A consulta consolidada de pessoa jurídica visa atender aos princípios de simplificação e racionalização de serviços públicos digitais. Fundamento legal: Lei nº 12.965, de 23 de abril de 2014, Lei nº 13.460, de 26 de junho de 2017, Lei nº 13.726, de 8 de outubro de 2018, Decreto nº 8.638 de 15, de janeiro de 2016.

Prof. Anajatuba-MA
Folha 1009
Rubrica

Confirmação da Autenticidade de Certidões

Resultado da Confirmação de Autenticidade de Certidão

CNPJ: 42.910.701/0001-08

Código de Controle: 5D09.6726.70EC.69AD

Data da Emissão: 17/07/2023

Hora da Emissão: 08:12:26

Tipo Certidão: Negativa

Certidão Negativa emitida em 17/07/2023, com validade até 13/01/2024.

Página Anterior (/Servicos/certidaointernet/pj/autenticidade/Voltar)

Nova consulta (/Servicos/certidaointernet/pj/autenticidade/Confirmar)

Pref. Anajatuba-MA
Folha 1010
Rúbrica

Histórico do Empregador

O Histórico do Empregador apresenta os registros dos CRF concedidos nos últimos 24 meses, conforme Manual de Orientações Regularidade do Empregador.

Inscrição: 42.910.701/0001-08
Razão social: CAMILA L FERREIRA LTDA ME

Data de Emissão/Leitura	Data de Validade	Número do CRF
10/10/2023	10/10/2023 a 08/11/2023	2023101021104571489506
1/09/2023	21/09/2023 a 20/10/2023	2023092108524942070358
02/09/2023	02/09/2023 a 01/10/2023	2023090203013734022536
14/08/2023	14/08/2023 a 12/09/2023	2023081420521238089338
26/07/2023	26/07/2023 a 24/08/2023	2023072607311258465073
06/07/2023	06/07/2023 a 04/08/2023	2023070606165152472101
17/06/2023	17/06/2023 a 16/07/2023	2023061702180550266613
29/05/2023	29/05/2023 a 27/06/2023	2023052902253153618677
10/05/2023	10/05/2023 a 08/06/2023	2023051002400577143117
21/04/2023	21/04/2023 a 20/05/2023	2023042102201705402195
02/04/2023	02/04/2023 a 01/05/2023	2023040201382137044833
14/03/2023	14/03/2023 a 12/04/2023	2023031402194442265362
23/02/2023	23/02/2023 a 24/03/2023	2023022302453662274904
04/02/2023	04/02/2023 a 05/03/2023	2023020402291039458511
6/01/2023	16/01/2023 a 14/02/2023	2023011602241715584171
28/12/2022	28/12/2022 a 26/01/2023	20221228022606872404 68
09/12/2022	09/12/2022 a 07/01/2023	2022120902301779716433
20/11/2022	20/11/2022 a 19/12/2022	2022112004382167619443
01/11/2022	01/11/2022 a 30/11/2022	2022110102553675382380
12/10/2022	12/10/2022 a 10/11/2022	2022101204214411634703
23/09/2022	23/09/2022 a 22/10/2022	2022092305010652364997
04/09/2022	04/09/2022 a 03/10/2022	2022090403420024251724
16/08/2022	16/08/2022 a 14/09/2022	2022081604403559422900
28/07/2022	28/07/2022 a 26/08/2022	2022072804172451299816
08/07/2022	08/07/2022 a 06/08/2022	2022070805182549283923
19/06/2022	19/06/2022 a 18/07/2022	2022061904540478712265
31/05/2022	31/05/2022 a 29/06/2022	2022053104501686058240
12/05/2022	12/05/2022 a 10/06/2022	2022051204510887532370
23/04/2022	23/04/2022 a 22/05/2022	2022042304475617163536
04/04/2022	04/04/2022 a 03/05/2022	2022040404131292887970
16/03/2022	16/03/2022 a 14/04/2022	2022031616073365882851

Data de Emissão/Leitura	Data de Validade	Número do CRF
31/12/2021	31/12/2021 a 29/01/2022	202112310353292846 4163
12/12/2021	12/12/2021 a 10/01/2022	20211212030029805772 02

Pref. Anajatuba-MA
Folha 1071
Rúbrica

Resultado da consulta em 18/10/2023 17:19:37

Voltar

Pref. Anajatuba - MA
Folha 1012
Rúbrica

Validação de certidão de débitos emitida

O serviço de validação de certidões emitidas destina-se ao órgão licitante ou ao interessado em conferir a autenticidade da certidão apresentada.

Operação efetuada com sucesso.

Validar Nova Certidão | Emitir Certidão

Pref. Anajatuba - MA
Folha 103
Rubrica

PODER JUDICIÁRIO
JUSTIÇA DO TRABALHO

CERTIDÃO NEGATIVA DE DÉBITOS TRABALHISTAS

Nome: CAMILA L FERREIRA LTDA (MATRIZ E FILIAIS)
CNPJ: 42.910.701/0001-08
Certidão nº: 50456423/2023
Expedição: 21/09/2023, às 10:08:47
Validade: 19/03/2024 - 180 (cento e oitenta) dias, contados da data de sua expedição.

Certifica-se que **CAMILA L FERREIRA LTDA (MATRIZ E FILIAIS)**, inscrito(a) no CNPJ sob o nº **42.910.701/0001-08, NÃO CONSTA** como inadimplente no Banco Nacional de Devedores Trabalhistas.
Certidão emitida com base nos arts. 642-A e 883-A da Consolidação das Leis do Trabalho, acrescentados pelas Leis ns.º 12.440/2011 e 13.467/2017, e no Ato 01/2022 da CGJT, de 21 de janeiro de 2022.
Os dados constantes desta Certidão são de responsabilidade dos Tribunais do Trabalho.
No caso de pessoa jurídica, a Certidão atesta a empresa em relação a todos os seus estabelecimentos, agências ou filiais.
A aceitação desta certidão condiciona-se à verificação de sua autenticidade no portal do Tribunal Superior do Trabalho na Internet (http://www.tst.jus.br).
Certidão emitida gratuitamente.

INFORMAÇÃO IMPORTANTE
Do Banco Nacional de Devedores Trabalhistas constam os dados necessários à identificação das pessoas naturais e jurídicas inadimplentes perante a Justiça do Trabalho quanto às obrigações estabelecidas em sentença condenatória transitada em julgado ou em acordos judiciais trabalhistas, inclusive no concernente aos recolhimentos previdenciários, a honorários, a custas, a emolumentos ou a recolhimentos determinados em lei; ou decorrentes de execução de acordos firmados perante o Ministério Público do Trabalho, Comissão de Conciliação Prévia ou demais títulos que, por disposição legal, contiver força executiva.

Pref. Anajatuba-MA
Folha 1014
Rubrica

Estado do Maranhão **Certidão Negativa de Débito**

Secretaria da Fazenda

Resultado da Validação da Certidão Negativa de Débito

Nº da Certidão: 202839/23
Data de Validade: **02/12/2023**
Data de Emissão: 04/08/2023 10:17:51
Inscrição Estadual: 127183876
CPF/CNPJ: 42910701000108
Razão Social: CAMILA L FERREIRA LTDA

Nova Consulta | Imprimir

Desenvolvido pela Sefaz/COTEC - 2005-2009

Pref. Anajatuba - MA
Folha 1015
Rúbrica

Estado do Maranhão **Certidão Negativa de Dívida Ativa**

Secretaria da Fazenda

Resultado da Validação da Certidão NegativaDividaAtiva de Dívida Ativa

CERTIDÃO VÁLIDA!

Nº da Certidão: 056219/23
Data de Validade: 02/12/2023
Data de Emissão: 04/08/2023 10:18:49
Inscrição Estadual: 127183876
CPF/CNPJ: 42910701000108
Razão Social: CAMILA L FERREIRA LTDA

Nova Consulta | Imprimir

Desenvolvido pela Sefaz/COTEC - 2005-2009

PREFEITURA MUNICIPAL DE ANAJATUBA

Rua Benedito Leite, 868, Centro, CEP: 65.490.000, Anajatuba – MA
CNPJ: 06.002.372/0001-33

JUNTADA DE PROPOSTA DE PREÇOS READEQUADA

Junto aos autos do Processo Licitatório nº030/2023, na modalidade PREGÃO ELETRÔNICO, a proposta de preços readequada apresentada da empresa **CAMILA L FERREIRA LTDA, inscrita no CNPJ nº 42.910.701/0001-08, inscrita no CNPJ nº 17.063.632/0001-05,** apresentados para o presente certame.

LUCAS RODRIGUES RAMOS
Pregoeiro Municipal

LUCAS RODRIGUES RAMOS
Pregoeiro Municipal
Port. nº. 002/2023

Pref. Anajatuba-MA
Folha 1017
Rúbrica

CAMILA L FERREIRA LTDA

CNPJ:42.910.701/0001-08
AV JOAO PEREIRA DE ARAGÃO, 115, CENTRO, CEP: 65490-000, ANAJATUBA-MA
(98) 98412-6477 / E-MAIL:98984126477az@gmail.com

AO
PREGOEIRO DA PREFEITURA MUNICIPAL DE ANAJATUBA/MA
PREFEITURA MUNICIPAL ANAJATUBA/MA
Rua Benedito Leite, 868, Centro-Anajatuba/MA.

Referente: Pregão Eletrônico n°030/2023

Prezados Senhores,
Pelo presente, submetemos à apreciação de Vossas Senhorias, a nossa proposta relativa à licitação em epígrafe, assumindo inteira responsabilidade por quaisquer erros ou omissões que venham a ser verificados na preparação da mesma e declaramos ainda que, temos pleno conhecimento das condições em que se desenvolverão os trabalhos e concordamos com a totalidade das instruções e critérios de qualificação definidos no edital.

1. Proponente:

CAMILA L FERREIRA LTDA	CNPJ: 42.910.701/0001-08
AV JOAO PEREIRA DE ARAGÃO, 115, CENTRO, CEP: 65490-000, ANAJATUBA-MA	
VALOR TOTAL DA PROPOSTA:	**R$ 253.292,50**
Duzentos e cinquenta e três mil e duzentos e noventa e dois reais e cinquenta centavos	

Pref. Anajatuba-MA
Folha 1098
Rúbrica

CAMILA L FERREIRA LTDA

CNPJ:42.910.701/0001-08
AV JOAO PEREIRA DE ARAGÃO, 115, CENTRO, CEP: 65490-000, ANAJATUBA-MA
(98) 98412-6477 / E-MAIL:98984126477az@gmail.com

PROPOSTA DE PREÇO READEQUADA

COTA PRINCIPAL EM MÉDIA 75% AMPLA PARTICIPAÇÃO						
ITEM	**DESCRIÇÃO**	**UND**	**QTD**	**V.UNIT**	**V.TOTAL**	**MARCA / MODELO**
1	Apontador com depósito 6cm. especificações: apontador de lápis, material deverá ser de metal, suporte resistente, com furo cônico, formato retangular clássico, quantidade de furos 1, tamanho 6cm, cor padrão do fabricante, com deposito, lâmina deverá ser de aço inoxidável, aparafusada ou rebitada, ajustada e afiada, conjunto com união rígida e sem folgas – caixa com 24 unidades.	CAIXA	1.538	R$ 25,16	R$ 38.696,08	CIS
COTA RESERVADA EM MÉDIA 25%. ITENS EXCLUSIVOS DESTINADOS À PARTICIPAÇÃO DEMICROEMPRESAS-ME E EMPRESAS DE PEQUENO PORTE-EPP.						
ITEM	**DESCRIÇÃO**	**UND**	**QTD**	**V.UNIT**	**V.TOTAL**	**MARCA / MODELO**
2	Apontador com depósito 6cm. especificações: apontador de lápis, material deverá ser de metal, suporte resistente, com furo cônico, formato retangular clássico, quantidade de furos 1, tamanho 6cm, cor padrão do fabricante, com deposito, lâmina deverá ser de aço inoxidável, aparafusada ou rebitada, ajustada e afiada, conjunto com união rígida e sem folgas – caixa com 24 unidades.	CAIXA	512	R$ 25,16	R$ 12.881,92	CIS
COTA PRINCIPAL EM MÉDIA 75% AMPLA PARTICIPAÇÃO						
ITEM	**DESCRIÇÃO**	**UND**	**QTD**	**V.UNIT**	**V.TOTAL**	**MARCA / MODELO**
7	Grampeador Profissional para 100 Folhas. Especificações: capacidade para grampear 100 folhas de gramatura 75g, dimensão: 28,0 x 7 x 18,5 cm, com mola de pressão, com armazenagem de grampo inteiro, todo em metal, base protetora antiderrapante, guia ajustável para papel, podendo utilizar grampos 23/6, 23/8, 23/10 e 23/13.	UNID	705	R$ 53,86	R$ 37.971,30	MASTERPRINT

Pref. Anajatuba-MA
Folha 1019
Rúbrica

CAMILA L FERREIRA LTDA

CNPJ:42.910.701/0001-08
AV JOAO PEREIRA DE ARAGÃO, 115, CENTRO, CEP: 65490-000, ANAJATUBA-MA
(98) 98412-6477 / E-MAIL:98984126477az@gmail.com

COTA RESERVADA EM MÉDIA 25%. ITENS EXCLUSIVOS DESTINADOS À PARTICIPAÇÃO DEMICROEMPRESAS-ME E EMPRESAS DE PEQUENO PORTE-EPP.

ITEM	DESCRIÇÃO	UND	QTD	V.UNIT	V.TOTAL	MARCA / MODELO
8	Grampeador Profissional para 100 Folhas. Especificações: capacidade para grampear 100 folhas de gramatura 75g, dimensão: 28,0 x 7 x 18,5 cm, com mola de pressão, com armazenagem de grampo inteiro, todo em metal, base protetora antiderrapante, guia ajustável para papel, podendo utilizar grampos 23/6, 23/8, 23/10 e 23/13.	UNID	235	R$ 53,86	R$ 12.657,10	MASTERPRINT

R$ 102.206,40 (cento e dois mil e duzentos e seis reais e quarenta centavos).

GRUPO 02 (ITENS EXCLUSIVOS DESTINADOS À PARTICIPAÇÃO DE MICROEMPRESAS-ME EEMPRESAS DE PEQUENO PORTE-EPP

ITEM	DESCRIÇÃO	UND	QTD	V.UNIT	V.TOTAL	MARCA / MODELO
29	BORRACHA PLÁSTICA BRANCA COM CAPA. Especificações: protegida por capa removível. Composição: resinas termoplásticas e pigmentos, macia no formato retangular, medindo 4,5 x 2,5 x 1,5cm – Caixa com 24 unidades.	CAIXA	740	R$ 25,19	R$ 18.640,60	LEO E LEO
32	Caneta Esferográfica na Cor Azul. Especificações: escrita fina (0.8mm), corpo plástico cristal translucido, sextavado, nome do fabricante impresso no corpo da caneta, tampa na cor da tinta, carga completa, com capacidade para escrita contínua, sem borrões e falhas até o final da carga. Fabricação nacional. Aprovada pelo INMETRO. Caixa com 50 unidades.	CAIXA	840	R$ 32,93	R$ 27.661,20	BIC
42	Cola isopor 40gr. especificações: PVA, cor incolor, aplicação isopor, lavável, não toxica, tipo liquido – caixa com 12 unidades.	CAIXA	1.080	R$ 35,19	R$ 38.005,20	MARIPEL
60	Grampo 23/24. Especificações: grampo em metal galvanizado, para grampeador de mesa - Caixa com 1.000 unidades.	CAIXA	720	R$ 20,12	R$ 14.486,40	ACC
81	Perfurador de papel 02 furos para 40 folhas. especificações: material em aço, tamanho médio, 2 furos, capacidade para perfurar até 40 folhas (referente a papel 75g/m²) base antideslizante, com	UNID	450	R$ 33,09	R$ 14.890,50	JOCAR OFFICE

Pref. Anajatuba - MA
Folha 1020
Rubrica

CAMILA L FERREIRA LTDA

CNPJ:42.910.701/0001-08
AV JOAO PEREIRA DE ARAGÃO, 115, CENTRO, CEP: 65490-000, ANAJATUBA-MA
(98) 98412-6477 / E-MAIL:98984126477az@gmail.com

	margeador, com alta durabilidade, espaço entre furos 80mm.					
82	Perfurador de papel, 2 furos para 100 folhas, ferro esmaltado/metal: especificações: capacidade de perfuração simultânea aproximada de 100 folhas (referente a papel 75g/m²), com guias de metal.	UNID	30	R$ 88,69	R$ 2.660,70	JOCAR OFFICE
115	Cola com Glitter 25g - Caixa com 6 Unidades.	CAIXA	2.850	R$ 12,19	R$ 34.741,50	ACRILEX
R$ 151.086,10 (cento e cinquenta e um mil e oitenta e seis reais e dez centavos)						

VALOR TOTAL DA PROPOSTA DE PREÇO: R$ 253.292,50 (duzentos e cinquenta e três mil e duzentos e noventa e dois reais e cinquenta centavos).

PRAZO DE VALIDADE DA PROPOSTA: 120 (CENTO E VINTE) DIAS.

PRAZO DE ENTREGA: DE ACORDO COM O EDITAL
VALIDADE DOS PRODUTOS: DE ACORDO COM O EDITAL
PRAZO DE SUBSTITUIÇÃO DOS PRODUTOS/SERVIÇOS: DE ACORDO COM O EDITAL
CONDIÇÕES DE PAGAMENTO: DE ACORDO COM O EDITAL
DADOS BANCÁRIOS DA EMPRESA: **AG:** 5219 C/C: 4543-0, BANCO DO BRADESCO
INFORMAÇÕES DO REPRESENTANTE QUE ASSINARÁ A ATA DE REGISTRO:

DADOS DO REPRESENTANTE PELA ASSINATURA DA ATA DE REGISTRO DE PREÇO	
CAMILA LIMA FERREIRA	CPF: 617.847.553-54 RG:051880082014-0 SSP/MA
AV JOAO PEREIRA DE ARAGÃO, 115, CENTRO, CEP: 65490-000, ANAJATUBA-MA	

ANAJATUBA-MA 18 DE OUTUBRO DE 2023

CAMILA L FERREIRA LTDA
CNPJ: 42.910.701/0001-08
CAMILA LIMA FERREIRA
PROPRIETARIA
CPF: 617.847.553-54 RG :051880082014-0 SSP

PREFEITURA MUNICIPAL DE ANAJATUBA

Rua Benedito Leite, 868, Centro, CEP: 65.490.000, Anajatuba – MA
CNPJ: 06.002.372/0001-33

JUNTADA DE DILIGÊNCIAS

Junto aos autos do Processo Licitatório nº030/2023, na modalidade PREGÃO ELETRÔNICO, as diligências apresentadas pela empresa **CAMILA L FERREIRA LTDA, inscrita no CNPJ nº 42.910.701/0001-08,** apresentados para o presente certame.

LUCAS RODRIGUES RAMOS
Pregoeiro Municipal

LUCAS RODRIGUES RAMOS
Pregoeiro Municipal
Port. nº. 002/2023

Pref. Anajatuba-MA
Folha 1022
Rúbrica

PREFEITURA MUNICIPAL DE ANAJATUBA

DEPARTAMENTO DE TRIBUTOS

R. BENEDITO LEITE, Nº 868 - CENTRO
CNPJ: 06.002.372/0001-33

CERTIDÃO NEGATIVA DE DÉBITOS MUNICIPAIS

O Departamento de Tributos da Prefeitura Municipal de ANAJATUBA, a requerimento da pessoa interessada CAMILA L FERREIRA LTDA, CERTIFICA para os fins que se fizerem necessários, que a pessoa jurídica/física a seguir referenciada não registra débitos para com os cofres públicos municipais até a presente data, tendo a presente CERTIDÃO validade até o dia 20/12/2023. Ficam, todavia ressalvados os direitos da Fazenda Municipal de cobrar quaisquer débitos que venham a ser posteriormente apurados.

ABERTURA DE PROCESSO Nº00820 /2023.

Cadastro:	**003751**	RG:	
Contribuinte:	**CAMILA L FERREIRA LTDA**	CPF/CNPJ:	**42910701000108**
Endereço:	**AVENIDA JOÃO PEREIRA DE ARAGÃO, 115**	Complem:	
Bairro:	**CENTRO**	CEP:	65490000
Cidade:	**ANAJATUBA-MA**		

Emissão: **21/09/2023 10:45:36** Validade: 20/12/2023

Número/Controle da Certidão: **B52D6A72110ECA3C**

Departamento de Tributos

João Costa Filho
Diretor de Arrecadação
Decreto nº 035/2022

Pref. Anajatuba-MA
Folha 1023
Rúbrica

PREFEITURA MUNICIPAL DE ANAJATUBA
DEPARTAMENTO DE TRIBUTOS

R. BENEDITO LEITE, Nº 868 - CENTRO
CNPJ: 06.002.372/0001-33

CERTIDÃO NEGATIVA DE DIVIDA ATIVA

Certificamos que, após a realização das consultas procedidas no sistema deste Departamento e na forma do disposto dos artigos 520 a 530 da lei nº 449/2013 de 08/10/2013 (Código Tributário Municipal), bem como prescreve o artigo 205 da lei nº 5.172, de 22 de outubro de 1966 (Código Tributário Nacional), não constam débitos inscritos na Dívida Ativa, em nome do sujeito passivo abaixo identificado.

Ficam, todavia, ressalvados os direitos da Fazenda Municipal dirimir quaisquer causa e/ou inclusão de registro na dívida ativa, proveniente de débitos cobrados e não liquidados que venham a ser posteriormente apurados.

ABERTURA DE PROCESSO Nº 00821/2023.

Cadastro:	**003751**	RG:	
Contribuinte:	**CAMILA L FERREIRA LTDA**	CPF/CNPJ:	42910701000108
Endereço:	**AVENIDA JOÃO PEREIRA DE ARAGÃO, 115**	Complem:	
Bairro:	**CENTRO**	CEP:	65490000
Cidade:	**ANAJATUBA-MA**		

Emissão: **21/09/2023 10:47:18** Validade: 20/12/2023

Número/Controle da Certidão: **C0D79DF3EC4DBD0E**

Departamento de Tributos
João Costa Filho
Diretor de Arrecadação
Decreto nº 035/2022

PREFEITURA MUNICIPAL DE ANAJATUBA

Rua Benedito Leite, 868, Centro, CEP: 65.490.000, Anajatuba – MA
CNPJ: 06.002.372/0001-33

JUNTADA DE PROPOSTA DE PREÇOS

Junto aos autos do Processo Licitatório nº030/2023, na modalidade PREGÃO ELETRÔNICO, a proposta de preços da empresa **A P M SEREJO LTDA, inscrita no CNPJ nº 43.681.732/0001-05,** apresentados para o presente certame.

LUCAS RODRIGUES RAMOS
Pregoeiro Municipal

LUCAS RODRIGUES RAMOS
Pregoeiro Municipal
Port. nº 002/2023

PDF-XChange Viewer Click to buy NOW! www.docu-track.com

SEREJO

Pref. Anajatuba-MA
Folha 1620
Rúbrica

PREGÃO ELETRÔNICO Nº 030/2023
PREFEITURA MUNICIPAL DE ANAJATUBA-MA
1. PROPONENTE:
RAZÃO SOCIAL: A P M SEREJO LTDA
SEDE: AV PRINCIPAL, COND RES AMENDOEIRA Qd. 09, N° 37, Maracanã, São Luís -MA
CNPJ: 43.681.732/0001-05
REPRESENTANTE LEGAL: ANA PAULA MUNIZ SEREJO
DADOS BANCÁRIOS: Banco do Brasil; Agência: 4445-8; C.C.: 25854-7
EMAIL: SEREJOEXP@GMAIL.COM
2. DADOS DO RESPONSÁVEL PARA ASSINATURA DO CONTRATO:
ANA PAULA MUNIZ SEREJO; RG 000124449399-3; CPF 009.226.563-47, Rua marquês de Olinda, nº19, Bairro Recanto dos nobres, CEP:65074255, Condomínio Copenhagen.
3. PROPOSTA DE PREÇOS:

MATERIAIS DE EXPEDIENTE						
COTA PRINCIPAL EM MÉDIA 75% AMPLA PARTICIPAÇÃO.						
ITEM	**DESCRIÇÃO**	**MARCA**	**UND**	**QTD.**	**V. UNIT**	**V. TOTAL**
1	Apontador com Depósito 6cm. Especificações: apontador de lápis, material deverá ser de metal, suporte resistente, com furo cônico, formato retangular clássico, quantidade de furos 1, tamanho 6cm, cor padrão do fabricante, com deposito, lâmina deverá ser de aço inoxidável, aparafusada ou rebitada, ajustada e afiada, conjunto com união rígida e sem folgas – Caixa com 24 unidades.	BRW	Caixa	1.538	R$ 40,38	R$ 62.104,44
COTA RESERVADA EM MÉDIA 25%. ITENS EXCLUSIVOS DESTINADOS À PARTICIPAÇÃO DE MICROEMPRESAS-ME E EMPRESAS DE PEQUENO PORTE- EPP.						
ITEM	**DESCRIÇÃO**	**MARCA**	**UND**	**QTD.**	**V. UNIT**	**V. TOTAL**
2	Apontador com Depósito 6cm. Especificações: apontador de lápis, material deverá ser de metal, suporte resistente, com furo cônico, formato retangular clássico, quantidade de furos 1, tamanho 6cm, cor padrão do fabricante, com deposito, lâmina deverá ser de aço inoxidável, aparafusada ou rebitada, ajustada e afiada, conjunto com união rígida e sem folgas – Caixa com 24 unidades.	BRW	Caixa	512	R$ 40,38	R$ 20.674,56
VALOR TOTAL R$ 82.779,00 (OITENTA E DOIS MIL E SETECENTOS E SETENTA E NOVE REAIS)						

PDF-XChange Viewer Click to buy NOW! www.docu-track.com

SEREJO

Pref. Anajatuba-MA
Folha 1026
Rúbrica

PDF-XChange Viewer Click to buy NOW! www.docu-track.com

COTA PRINCIPAL EM MÉDIA 75% AMPLA PARTICIPAÇÃO.						
ITEM	**DESCRIÇÃO**	**MARCA**	**UND**	**QTD.**	**V. UNIT**	**V. TOTAL**
3	Caixa Arquivo. Especificações: em plástico polionda, desmontável, medindo 36 cm x 25 cm x 13cm, com áreas de picote de fácil remoção, com vincos para facilitar a montagem, trava lateral. Cores a definir.	DELLO	Unidade	4875	R$ 12,35	R$ 60.206,25
COTA RESERVADA EM MÉDIA 25%. ITENS EXCLUSIVOS DESTINADOS À PARTICIPAÇÃO DE MICROEMPRESAS-ME E EMPRESAS DE PEQUENO PORTE- EPP.						
ITEM	**DESCRIÇÃO**	**MARCA**	**UND**	**QTD.**	**V. UNIT**	**V. TOTAL**
4	Caixa Arquivo. Especificações: em plástico polionda, desmontável, medindo 36 cm x 25 cm x 13cm, com áreas de picote de fácil remoção, com vincos para facilitar a montagem, trava lateral. Cores a definir.	DELLO	Unidade	1625	R$ 12,35	R$ 20.068,75
VALOR TOTAL R$ 80.275,00 (OITENTA MIL E DUZENTOS E SETENTA E CINCO REAIS)						

COTA PRINCIPAL EM MÉDIA 75% AMPLA PARTICIPAÇÃO.						
ITEM	**DESCRIÇÃO**	**MARCA**	**UND**	**QTD.**	**V. UNIT**	**V. TOTAL**
5	Envelope Saco Off Set Branco. Especificações: gramatura 90g/m², tipo saco comum, medindo: 24cm x 34cm – Caixa com 250 unidades.	FORONI	Caixa	360	R$ 208,55	R$ 75.078,00
COTA RESERVADA EM MÉDIA 25%. ITENS EXCLUSIVOS DESTINADOS À PARTICIPAÇÃO DE MICROEMPRESAS-ME E EMPRESAS DE PEQUENO PORTE- EPP.						
ITEM	**DESCRIÇÃO**	**MARCA**	**UND**	**QTD.**	**V. UNIT**	**V. TOTAL**
6	Envelope Saco Off Set Branco. Especificações: gramatura 90g/m², tipo saco comum, medindo: 24cm x 34cm – Caixa com 250 unidades.	FORONI	Caixa	120	R$ 208,55	R$ 25.026,00
VALOR TOTAL R$ 100.104,00 (CEM MIL E CENTO E QUATRO REAIS)						

A P M SEREJO LTDA - EPP
Avenida Principal, Condomínio Residencial Amendoeira,
Quadra 09, n° 37, Maracanã
São Luís -MA, CEP 65.091-577
CNPJ 43.681.732/0001-05
E-mail: serejoexp@gmail.com
I.E. 127272313
Tel.: (98) 981357096

PDF-XChange Viewer Click to buy NOW! www.docu-track.com

SEREJO

Prof. Anajatuba - MA
Folha 1027
Rúbrica

PDF-XChange Viewer Click to buy NOW! www.docu-track.com

COTA PRINCIPAL EM MÉDIA 75% AMPLA PARTICIPAÇÃO.						
ITEM	**DESCRIÇÃO**	**MARCA**	**UND**	**QTD.**	**V. UNIT**	**V. TOTAL**
7	Grampeador Profissional para 100 Folhas. Especificações: capacidade para grampear 100 folhas de gramatura 75g, dimensão: 28,0 x 7 x 18,5 cm, com mola de pressão, com armazenagem de grampo inteiro, todo em metal, base protetora antiderrapante, guia ajustável para papel, podendo utilizar grampos 23/6, 23/8, 23/10 e 23/13.	BRW	Unidade	705	R$ 121,14	R$ 85.403,70
COTA RESERVADA EM MÉDIA 25%. ITENS EXCLUSIVOS DESTINADOS À PARTICIPAÇÃO DE MICROEMPRESAS-ME E EMPRESAS DE PEQUENO PORTE- EPP.						
ITEM	**DESCRIÇÃO**	**MARCA**	**UND**	**QTD.**	**V. UNIT**	**V. TOTAL**
8	Grampeador Profissional para 100 Folhas. Especificações: capacidade para grampear 100 folhas de gramatura 75g, dimensão: 28,0 x 7 x 18,5 cm, com mola de pressão, com armazenagem de grampo inteiro, todo em metal, base protetora antiderrapante, guia ajustável para papel, podendo utilizar grampos 23/6, 23/8, 23/10 e 23/13.	BRW	Unidade	235	R$ 121,14	R$ 28.467,90
VALOR TOTAL R$ 113.871,60 (CENTO E TREZE MIL E OITOCENTOS E SETENTA E UM REAIS E SESSENTA CENTAVOS)						

COTA PRINCIPAL EM MÉDIA 75% AMPLA PARTICIPAÇÃO.						
ITEM	**DESCRIÇÃO**	**MARCA**	**UND**	**QTD.**	**V. UNIT**	**V. TOTAL**
9	Grampeador Profissional para 240 Folhas. Especificações: capacidade para grampear 240 folhas de gramatura 75g, dimensão: 29,7 x 9 x 21,6cm, com mola de pressão, com armazenagem de grampo inteiro, todo em metal, base protetora antiderrapante, guia ajustável para papel, podendo utilizar grampos 23/6, 23/8, 23/10, 23/13, 23/15, 23/17, 23/20, 23/23 e 23/24.	BRW	Unidade	420	R$ 210,36	R$ 88.351,20
COTA RESERVADA EM MÉDIA 25%. ITENS EXCLUSIVOS DESTINADOS À PARTICIPAÇÃO DE MICROEMPRESAS-ME E EMPRESAS DE PEQUENO PORTE- EPP.						
ITEM	**DESCRIÇÃO**	**MARCA**	**UND**	**QTD.**	**V. UNIT**	**V. TOTAL**

A P M SEREJO LTDA - EPP
Avenida Principal, Condomínio Residencial Amendoeira,
Quadra 09, n° 37, Maracanã
São Luís -MA, CEP 65.091-577
CNPJ 43.681.732/0001-05
E-mail: serejoexp@gmail.com
I.E. 127272313
Tel.: (98) 981357096

PDF-XChange Viewer Click to buy NOW! www.docu-track.com

SEREJO

Pref. Anajatuba-MA
Folha 1028
Rubrica

10	Grampeador Profissional para 240 Folhas. Especificações: capacidade para grampear 240 folhas de gramatura 75g, dimensão: 29,7 x 9 x 21,6cm, com mola de pressão, com armazenagem de grampo inteiro, todo em metal, base protetora antiderrapante, guia ajustável para papel, podendo utilizar grampos 23/6, 23/8, 23/10, 23/13, 23/15, 23/17, 23/20, 23/23 e 23/24.	BRW	Unidade	140	R$ 210,36	R$ 29.450,40
VALOR TOTAL R$ 117.801,60 (CENTO E DEZESSETE MIL E OITOCENTOS E UM REAIS E SESSENTA CENTAVOS)						

COTA PRINCIPAL EM MÉDIA 75% AMPLA PARTICIPAÇÃO.						
ITEM	**DESCRIÇÃO**	**MARCA**	**UND**	**QTD.**	**V. UNIT**	**V. TOTAL**
11	Papel A4. Especificações: papel branco, alcalino, não reciclado, gramatura 75g/m², medindo 297mm x 210 mm - Caixa com 10 resmas contendo 500 folhas cada resma.	Caixa	SUZANO	1140	R$ 331,16	R$ 377.522,40
COTA RESERVADA EM MÉDIA 25%. ITENS EXCLUSIVOS DESTINADOS À PARTICIPAÇÃO DE MICROEMPRESAS-ME E EMPRESAS DE PEQUENO PORTE- EPP.						
ITEM	**DESCRIÇÃO**	**MARCA**	**UND**	**QTD.**	**V. UNIT**	**V. TOTAL**
12	Papel A4. Especificações: papel branco, alcalino, não reciclado, gramatura 75g/m², medindo 297mm x 210 mm - Caixa com 10 resmas contendo 500 folhas cada resma.	Caixa	SUZANO	380	R$ 331,16	R$ 125.840,80
VALOR TOTAL R$ 503.363,20 (QUINHENTOS E TRÊS MIL E TREZENTOS E SESSENTA E TRÊS REAIS E VINTE CENTAVOS)						

COTA PRINCIPAL EM MÉDIA 75% AMPLA PARTICIPAÇÃO.						
ITEM	**DESCRIÇÃO**	**MARCA**	**UND**	**QTD.**	**V. UNIT**	**V. TOTAL**
13	Bastão Refil Cola Quente Grossa. Especificações: 30cm de comprimento e 11mm de largura, transparente, composto de etileno, vinil, acetato e resina, aplicações diversas, ideal para colagem artesanal de madeira, papelão, papel, EVA, etc. – Pacote de 1kg com média 35 bastões.	Pacote	BRW	900	R$ 73,54	R$ 66.186,00
COTA RESERVADA EM MÉDIA 25%. ITENS EXCLUSIVOS DESTINADOS À PARTICIPAÇÃO DE MICROEMPRESAS-ME E EMPRESAS DE PEQUENO PORTE- EPP.						
ITEM	**DESCRIÇÃO**	**MARCA**	**UND**	**QTD.**	**V. UNIT**	**V. TOTAL**

A P M SEREJO LTDA - EPP
Avenida Principal, Condomínio Residencial Amendoeira,
Quadra 09, n° 37, Maracanã
São Luís -MA, CEP 65.091-577
CNPJ 43.681.732/0001-05
E-mail: serejoexp@gmail.com
I.E. 127272313
Tel.: (98) 981357096

PDF-XChange Viewer Click to buy NOW! www.docu-track.com

SEREJO

Pref. Anajatuba-MA
Folha 1029
Rubrica

14	Bastão Refil Cola Quente Grossa. Especificações: 30cm de comprimento e 11mm de largura, transparente, composto de etileno, vinil, acetato e resina, aplicações diversas, ideal para colagem artesanal de madeira, papelão, papel, EVA, etc. – Pacote de 1kg com média 35 bastões.	Pacote	BRW	300	R$ 73,54	R$ 22.062,00
VALOR TOTAL R$ 88.248,00 (OITENTA E OITO MIL E DUZENTOS E QUARENTA E OITO REAIS)						

COTA PRINCIPAL EM MÉDIA 75% AMPLA PARTICIPAÇÃO.						
ITEM	**DESCRIÇÃO**	**MARCA**	**UND**	**QTD.**	**V. UNIT**	**V. TOTAL**
15	Caderno Espiral Universitário Capa Dura. Especificações: contendo 10 matérias e com 160 folhas, miolo 1x1, medindo: 275 x 200 mm.	TILIBRA	Unidade	2325	R$ 25,90	R$ 60.217,50
COTA RESERVADA EM MÉDIA 25%. ITENS EXCLUSIVOS DESTINADOS À PARTICIPAÇÃO DE MICROEMPRESAS-ME E EMPRESAS DE PEQUENO PORTE- EPP.						
ITEM	**DESCRIÇÃO**	**MARCA**	**UND**	**QTD.**	**V. UNIT**	**V. TOTAL**
16	Caderno Espiral Universitário Capa Dura. Especificações: contendo 10 matérias e com 160 folhas, miolo 1x1, medindo: 275 x 200 mm.	TILIBRA	Unidade	775	R$ 25,90	R$ 20.072,50
VALOR TOTAL 80.290,00 (OITENTA MIL E DUZENTOS E NOVENTA REAIS)						

COTA PRINCIPAL EM MÉDIA 75% AMPLA PARTICIPAÇÃO.						
ITEM	**DESCRIÇÃO**	**MARCA**	**UND**	**QTD.**	**V. UNIT**	**V. TOTAL**
17	Lápis de cor jumbo 3x1, corpo no formato triangular. caixa com 12 cores, corpo no formato triangular.	FABER - CASTELL	Caixa	2250	R$ 33,25	R$ 74.812,50
COTA RESERVADA EM MÉDIA 25%. ITENS EXCLUSIVOS DESTINADOS À PARTICIPAÇÃO DE MICROEMPRESAS-ME E EMPRESAS DE PEQUENO PORTE- EPP.						
ITEM	**DESCRIÇÃO**	**MARCA**	**UND**	**QTD.**	**V. UNIT**	**V. TOTAL**
18	Lápis de cor jumbo 3x1, corpo no formato triangular. caixa com 12 cores, corpo no formato triangular.	FABER - CASTELL	Caixa	750	R$ 33,25	R$ 24.937,50
VALOR TOTAL R$ 99.750,00 (NOVENTA E NOVE MIL E SETECENTOS E CINQUENTA REAIS)						

COTA PRINCIPAL EM MÉDIA 75% AMPLA PARTICIPAÇÃO.						
ITEM	**DESCRIÇÃO**	**MARCA**	**UND**	**QTD.**	**V. UNIT**	**V. TOTAL**

A P M SEREJO LTDA - EPP
Avenida Principal, Condomínio Residencial Amendoeira,
Quadra 09, n° 37, Maracanã
São Luís -MA, CEP 65.091-577
CNPJ 43.681.732/0001-05
E-mail: serejoexp@gmail.com
I.E. 127272313
Tel.: (98) 981357096

PDF-XChange Viewer Click to buy NOW! www.docu-track.com

SEREJO

Pref. Anajatuba-MA
Folha 1030
Rubrica

PDF-XChange Viewer Click to buy NOW! www.docu-track.com

19	Papel Sulfite Oficio 2. Especificações: Oficio 2 (216 x 330 mm). gramatura 75g/m², alcalino, ultra branco, 100% celulose de eucalipto, acabamento superficial - homogêneo, para reprodução, impressão e escrita – Caixa com 10 resmas de folhas.	SUZANO	Caixa	214	R$ 446,63	R$ 95.578,82

COTA RESERVADA EM MÉDIA 25%. ITENS EXCLUSIVOS DESTINADOS À PARTICIPAÇÃO DE MICROEMPRESAS-ME E EMPRESAS DE PEQUENO PORTE- EPP.

ITEM	DESCRIÇÃO	MARCA	UND	QTD.	V. UNIT	V. TOTAL
20	Papel Sulfite Oficio 2. Especificações: Oficio 2 (216 x 330 mm). gramatura 75g/m², alcalino, ultra branco, 100% celulose de eucalipto, acabamento superficial - homogêneo, para reprodução, impressão e escrita – Caixa com 10 resmas de folhas.	SUZANO	Caixa	71	R$ 446,63	R$ 31.710,73

VALOR TOTAL R$ 127.289,55 (CENTO E VINTE E SETE MIL E DUZENTOS E OITENTA E NOVE REAIS E CINQUENTA E CINCO CENTAVOS)

COTA PRINCIPAL EM MÉDIA 75% AMPLA PARTICIPAÇÃO.

ITEM	DESCRIÇÃO	MARCA	UND	QTD.	V. UNIT	V. TOTAL
21	Tecido TNT. Especificações: TNT gramatura 40, largura de 1,4m, 100% Polipropileno - Rolo com 10m.	SPRAY	Rolo	608	R$ 133,92	R$ 81.423,36

COTA RESERVADA EM MÉDIA 25%. ITENS EXCLUSIVOS DESTINADOS À PARTICIPAÇÃO DE MICROEMPRESAS-ME E EMPRESAS DE PEQUENO PORTE- EPP.

ITEM	DESCRIÇÃO	MARCA	UND	QTD.	V. UNIT	V. TOTAL
22	Tecido TNT. Especificações: TNT gramatura 40, largura de 1,4m, 100% Polipropileno - Rolo com 10m.	SPRAY	Rolo	202	R$ 133,92	R$ 27.051,84

VALOR TOTAL R$ 108.475,20 (CENTO E OITO MIL E QUATROCENTOS E SETENTA E CINCO REAIS E VINTE CENTAVOS)

VALOR TOTAL R$ 1.502.247,15 (UM MILHÃO E QUINHENTOS E DOIS MIL E DUZENTOS E QUARENTA E SETE REAIS E QUINZE CENTAVOS)

GRUPO 02 - ITENS EXCLUSIVOS DESTINADOS À PARTICIPAÇÃO DE MICROEMPRESAS-ME E EMPRESAS DE PEQUENO PORTE-EPP.

ITEM	DESCRIÇÃO	MARCA	UND	QTD.	V. UNIT	V. TOTAL

A P M SEREJO LTDA - EPP
Avenida Principal, Condomínio Residencial Amendoeira,
Quadra 09, n° 37, Maracanã
São Luís -MA, CEP 65.091-577
CNPJ 43.681.732/0001-05
E-mail: serejoexp@gmail.com
I.E. 127272313
Tel.: (98) 981357096

PDF-XChange Viewer Click to buy NOW! www.docu-track.com

SEREJO

Pref. Apaiatuba-MA
Folha 1031
Rubrica

23	Alfinetes em Aço Nº 29. Especificações: 32 mm cabeça pinos feitos de aço temperado com fio, acabamento niquelado, resistente à ferrugem, perfeitamente adequado para colchas, como os pinos possuem uma ponta afiada e veio forte. - Caixa com 50gr.	BRW	Caixa	400	R$	14,82	R$	5.928,00
24	Apagador para Quadro Branco não Magnético com Suporte De Canetas. Especificações: material para apagado de resina termoplástica e feltro, 14.2 cm de comprimento x 5.5 cm de largura, com compartimento para 2 canetas.	BRW	Unidade	595	R$	10,04	R$	5.973,80
25	Bateria Alcalina 9V – Cartela com 2 unidades.	DURACELL	Cartela	305	R$	25,54	R$	7.789,70
26	Bloco Adesivo. Especificações: tamanho 102 mm x 76 mm, cores diversas. Pacote com 4 unidades de 100 folhas cada.	BRW	Pacote	900	R$	10,95	R$	9.855,00
27	Bloco Adesivo. Especificações: tamanho 38 mm x 50 mm, cores diversas. Pacote com 4 unidades de 100 folhas cada.	BRW	Pacote	700	R$	7,23	R$	5.061,00
28	Borracha Bicolor (Azul e Vermelha). Especificações: parte vermelha: aplicável para qualquer graduação de grafite e indicada para apagar escrita de lápis e lapiseira. Parte azul: mais abrasiva, exige uma alta precisão na sua fabricação para que não rasgue o papel ou borre ao invés de apagar e indicada para apagar escrita de caneta e lápis de cor – Caixa com 40 Unidades.	MERCUR	Caixa	760	R$	45,61	R$	34.663,60
29	BORRACHA PLÁSTICA BRANCA COM CAPA. Especificações: protegida por capa removível. Composição: resinas termoplásticas e pigmentos, macia no formato retangular, medindo 4,5 x 2,5 x 1,5cm – Caixa com 24 unidades.	MERCUR	Caixa	740	R$	51,95	R$	38.443,00

A P M SEREJO LTDA - EPP
Avenida Principal, Condomínio Residencial Amendoeira,
Quadra 09, n° 37, Maracanã
São Luís -MA, CEP 65.091-577
CNPJ 43.681.732/0001-05
E-mail: serejoexp@gmail.com
I.E. 127272313
Tel.: (98) 981357096

PDF-XChange Viewer Click to buy NOW! www.docu-track.com

SEREJO

Prof. Anajatuba-MA
Folha 1039
Rúbrica

PDF-XChange Viewer Click to buy NOW! www.docu-track.com

30	Borracha Ponteira para Lápis. Especificações: borracha de alta qualidade, cor: branca, excelente desempenho ao apagar, fácil para manusear, macia, maior resistência e durabilidade, não mancha papel e não tóxico – Caixa com 100 unidades.	MERCUR	Caixa	630	R$	37,68	R$	23.738,40
31	Calculadora de Mesa 12 Dígitos. Especificações: calculadora eletrônica plástica, ideal para uso no cotidiano.	BRW	Unidade	610	R$	42,47	R$	25.906,70
32	Caneta Esferográfica na Cor Azul. Especificações: escrita fina (0.8mm), corpo plástico cristal translucido, sextavado, nome do fabricante impresso no corpo da caneta, tampa na cor da tinta, carga completa, com capacidade para escrita contínua, sem borrões e falhas até o final da carga. Fabricação nacional. Aprovada pelo INMETRO. Caixa com 50 unidades.	BRW	Caixa	840	R$	50,44	R$	42.369,60
33	Caneta Esferográfica na Cor Preta. Especificações: escrita fina (0.8mm), corpo plástico cristal translucido, sextavado, nome do fabricante impresso no corpo da caneta, tampa na cor da tinta, carga completa, com capacidade para escrita contínua, sem borrões e falhas até o final da carga. Fabricação nacional. Aprovada pelo INMETRO. Caixa com 50 unidades.	BRW	Caixa	540	R$	50,25	R$	27.135,00
34	Caneta Esferográfica na Cor Vermelha. Especificações: escrita fina (0.8mm), corpo plástico cristal translucido, sextavado, nome do fabricante impresso no corpo da caneta, tampa na cor da tinta, carga completa, com capacidade para escrita contínua, sem borrões e falhas até o final da carga. Fabricação nacional.	BRW	Caixa	230	R$	49,74	R$	11.440,20

A P M SEREJO LTDA - EPP
Avenida Principal, Condomínio Residencial Amendoeira,
Quadra 09, n° 37, Maracanã
São Luís -MA, CEP 65.091-577
CNPJ 43.681.732/0001-05
E-mail: serejoexp@gmail.com
I.E. 127272313
Tel.: (98) 981357096

PDF-XChange Viewer Click to buy NOW! www.docu-track.com

SEREJO

Pref. Anajatuba-MA
Folha 1033
Rubrica

	Aprovada pelo INMETRO. Caixa com 50 unidades.							
35	Caneta Hidrográfica. Especificações: tinta lavável, não tóxico e ponta bloqueada que não afunda. Pacote com 12 cores.	BRW	Pacote	4.210	R$	10,83	R$	45.594,30
36	Caneta Marca Texto. Especificações: ponta resistente, possibilita uma escrita firme, sem afundamento da ponta. Chanfrada, ela também permite a marcação em traçado duplo: fino para sublinhar e grosso para destacar. Boa aderência, tinta de composição especial fluorescente, ponta de poliéster chanfrada, cores variadas – Caixa com 12 unidades.	BRW	Caixa	660	R$	35,23	R$	23.251,80
37	Caneta Marcador Permanente. Especificações: Ponta poliacetal 2.0mm (ponta média), tinta à base de álcool, resistente a água espessura de escrita: papel 0.1 mm, ideal para CD, DVD, plásticos, vinil, acrílicos, vidros e filmes.	BRW	Unidade	1.410	R$	6,47	R$	9.122,70
38	Clips Aço Galvanizado nº 2/0. Especificações: resistente à oxidação, para utilização em papéis na organização diária - Caixa com 100 unidades.	BRW	Caixa	1.530	R$	5,42	R$	8.292,60
39	Clips Aço Galvanizado nº 3/0. Especificações: resistente à oxidação, para utilização em papéis na organização diária - Caixa com 50 unidades.	BRW	Caixa	1.530	R$	5,41	R$	8.277,30
40	Clips Aço Galvanizado nº 4/0. Especificações: resistente à oxidação, para utilização em	BRW	Caixa	1.530	R$	5,53	R$	8.460,90

A P M SEREJO LTDA - EPP
Avenida Principal, Condomínio Residencial Amendoeira,
Quadra 09, n° 37, Maracanã
São Luís -MA, CEP 65.091-577
CNPJ 43.681.732/0001-05
E-mail: serejoexp@gmail.com
I.E. 127272313
Tel.: (98) 981357096

PDF-XChange Viewer Click to buy NOW! www.docu-track.com

SEREJO

Pref. Araioses-MA
Folha 1039
Rubrica

PDF-XChange Viewer Click to buy NOW! www.docu-track.com

	papéis na organização diária - Caixa com 50 unidades.						
41	Clips Aço Galvanizado nº 6/0. Especificações: resistente à oxidação, para utilização em papéis na organização diária - Caixa com 50 unidades.	BRW	Caixa	1.530	R$	8,10	R$ 12.393,00
42	Cola Isopor 40gr. Especificações: PVA, cor incolor, aplicação isopor, lavável, não toxica, tipo liquido – Caixa com 12 unidades.	DELTA	Caixa	1.080	R$	52,92	R$ 57.153,60
43	Corretivo Líquido. Especificações: Fórmula à base d'água, apresentação frasco com volume de 18 ml, indicado para: correção em textos impressos, fax, fotocópias e manuscritos, características: cobertura uniforme, secagem rápida, correção precisa, ideal para uso pessoal e profissional, características adicionais, lavável, não resseca, não tóxica, sem odor – Caixa com 12 unidades.	BRW	caixa	320	R$	38,12	R$ 12.198,40
44	Elástico Amarelo. Especificações: borracha tipo látex de alta resistência, nº 18 - Pacote com 100g.	MERCUR	Pacote	310	R$	5,67	R$ 1.757,70
45	Envelope Saco Ouro. Especificações: material em papel Kraft ouro, gramatura 80 g/m², tipo saco comum, medindo: 229mm x 324mm - Caixa com 100 unidades.	FORONI	Caixa	530	R$	95,87	R$ 50.811,10
46	Estilete Plástico Estreito. Especificações: estilete plástico 09mm, corpo em plástico reforçado, possui guia de lâmina metálica, retrátil, quebra-lâminas integrado, corte confortável.	BRW	Unidade	890	R$	2,79	R$ 2.483,10
47	Estilete Plástico Largo. Especificações: estilete plástico 18mm, corpo em plástico reforçado, possui guia de lâmina metálica, retrátil,	BRW	Unidade	990	R$	3,76	R$ 3.722,40

A P M SEREJO LTDA - EPP
Avenida Principal, Condomínio Residencial Amendoeira,
Quadra 09, n° 37, Maracanã
São Luís -MA, CEP 65.091-577
CNPJ 43.681.732/0001-05
E-mail: serejoexp@gmail.com
I.E. 127272313
Tel.: (98) 981357096

PDF-XChange Viewer Click to buy NOW! www.docu-track.com

SEREJO

Pref. Anajatuba - MA
Folha 1035
Rúbrica

PDF-XChange Viewer Click to buy NOW! www.docu-track.com

	quebra-lâminas integrado, corte confortável.							
48	Extrator de Grampo em Aço Cromado. Especificações: composto em aço cromado, medindo 14,5cm x 1cm, formato de espátula, perfeito para remoção de grampos em superfícies de papel em geral, cartolina e plásticos.	BRW	Unidade	500	R$	4,71	R$	2.355,00
49	Fita Adesiva de Polipropileno. Especificações: filme de polipropileno bi-orientado amarelo translucido com adesivo acrílico a base de água. Fita para empacotamento, lacração de pacotes, fechamento de caixas de papelão, emendas e reforços, junções, proteção, marcação e diferenciação, medindo 12 mm de largura e 30m de comprimento.	BRW	Unidade	750	R$	5,28	R$	3.960,00
50	Fita Adesiva Dupla Face. Especificações: fita adesiva dupla face, translúcida que não amarela com o passar do tempo, suporta até 3,4 Kg, adesão instantânea com excelente capacidade de fixação, rolo de 19 mm x 20m.	BRW	Unidade	610	R$	20,56	R$	12.541,60
51	Fita Adesiva Gomada. Especificações: fita de papel Kraft com adesivo em formulação de amido, medindo 38mx50mm.	ADERE	Unidade	950	R$	36,27	R$	34.456,50
52	Fita Crepe. Especificações: medindo 18mm de largura e 50m de comprimento.	ADERE	Unidade	610	R$	7,79	R$	4.751,90
53	Grampeador de Mesa para 25 Folhas. Especificações: capacidade para grampear 25 folhas de gramatura do papel 75g, estrutura metálica, apoio e base plástica, utilizando grampos 24/6 e 26/6.	BRW	Unidade	1.250	R$	38,55	R$	48.187,50

A P M SEREJO LTDA - EPP
Avenida Principal, Condomínio Residencial Amendoeira,
Quadra 09, n° 37, Maracanã
São Luís -MA, CEP 65.091-577
CNPJ 43.681.732/0001-05
E-mail: serejoexp@gmail.com
I.E. 127272313
Tel.: (98) 981357096

PDF-XChange Viewer Click to buy NOW! www.docu-track.com

SEREJO

Pref. Anajatuba - MA
Folha 1036
Rúbrica

PDF-XChange Viewer Click to buy NOW! www.docu-track.com

54	Grampo 23/10. Especificações: grampo em metal galvanizado, para grampeador de mesa - Caixa com 1.000 unidades.	BRW	Caixa	770	R$	8,90	R$	6.853,00
55	Grampo 23/13. Especificações: grampo em metal galvanizado, para grampeador de mesa - Caixa com 1.000 unidades.	ACC	Caixa	720	R$	9,75	R$	7.020,00
56	Grampo 23/15. Especificações: grampo em metal galvanizado, para grampeador de mesa - Caixa com 1.000 unidades.	ACC	Caixa	720	R$	22,70	R$	16.344,00
57	Grampo 23/17. Especificações: grampo em metal galvanizado, para grampeador de mesa - Caixa com 1.000 unidades.	ACC	Caixa	720	R$	31,27	R$	22.514,40
58	Grampo 23/20. Especificações: grampo em metal galvanizado, para grampeador de mesa - Caixa com 1.000 unidades.	ACC	Caixa	720	R$	25,14	R$	18.100,80
59	Grampo 23/23. Especificações: grampo em metal galvanizado, para grampeador de mesa - Caixa com 1.000 unidades.	ACC	Caixa	770	R$	28,63	R$	22.045,10
60	Grampo 23/24. Especificações: grampo em metal galvanizado, para grampeador de mesa - Caixa com 1.000 unidades.	ACC	Caixa	720	R$	30,04	R$	21.628,80
61	Grampo 23/6. Especificações: grampo em metal galvanizado, para grampeador de mesa - Caixa com 1.000 unidades.	ACC	Caixa	720	R$	10,90	R$	7.848,00
62	Grampo 23/8. Especificações: grampo em metal galvanizado, para grampeador de mesa - Caixa com 1.000 unidades.	ACC	Caixa	870	R$	13,38	R$	11.640,60
63	Grampo 24/6. Especificações: grampo em metal galvanizado, para grampeador de mesa - Caixa com 1.000 unidades.	ACC	Caixa	600	R$	14,55	R$	8.730,00
64	GRAMPO 26/6. Especificações: grampo em metal galvanizado, para grampeador de mesa - Caixa com 1.000 unidades.	BRW	Caixa	1.170	R$	4,88	R$	5.709,60
65	Lápis Preto Nº 2 HB. Especificações: apontado em madeira com mina resistente e escrita macia, não tóxico e de alta durabilidade – Caixa com 144 unidades.	BRW	Caixa	970	R$	60,15	R$	58.345,50

A P M SEREJO LTDA - EPP
Avenida Principal, Condomínio Residencial Amendoeira,
Quadra 09, n° 37, Maracanã
São Luís -MA, CEP 65.091-577
CNPJ 43.681.732/0001-05
E-mail: serejoexp@gmail.com
I.E. 127272313
Tel.: (98) 981357096

PDF-XChange Viewer Click to buy NOW! www.docu-track.com

SEREJO

Pref. Anajatuba-MA
Folha 1037
Rúbrica

PDF-XChange Viewer Click to buy NOW! www.docu-track.com

66	Lapiseira Grafite 0,9mm. Especificações: corpo em plástico rígido, ponta, tampa e clip em metal, comprimento: 143mm, diâmetro: 9mm, composição: resina termoplástica, grafite e metal – Caixa com 12 unidades.	BRW	Caixa	350	R$ 111,02	R$ 38.857,00
67	Livro Protocolo Correspondência. Especificações: com 100 folhas pautadas e numeradas sequencialmente, com capa dura, no formato 148 x 202 mm e com encadernação costurada.	TILIBRA	Unidade	880	R$ 19,16	R$ 16.860,80
68	Malote A4 Transparente com Botão. Especificações: formato A4 - 33,2 cm x 23,7 cm, composto em Polipropileno, com fechamento em botão de pressão.	DELLO	Unidade	560	R$ 10,27	R$ 5.751,20
69	Minas Grafite 0.9 Hb para Lapiseiras grafite. Especificações: graduação dos grafites: HB, espessura: 9 mm – Caixa com 12 tubetes com 24 grafites.	BRW	Caixa	410	R$ 16,89	R$ 6.924,90
70	MOLHADOR DE DEDOS: Especificação: em pasta, ligeiramente perfumado, para manuseio de papeis e papel moeda. Embalagem com 12 g.	BRW	Unidade	300	R$ 4,22	R$ 1.266,00
71	Papel Carbono na cor preta, Tamanho A4, medindo: 297mm comprimento e 210 mm de largura - Caixa com 100 folhas.	CIS	Caixa	260	R$ 53,51	R$ 13.912,60
72	Pasta Aba Elástica Oficio. Especificações: dimensões 33cm x 24cm x 55mm (comprimento x largura x espessura), material plástico, possuindo abas no interior da pasta e elástico para fechamento e perfeita para armazenar e guardar seus documentos e cores variadas.	DELLO	Unidade	5.200	R$ 11,56	R$ 60.112,00

A P M SEREJO LTDA - EPP
Avenida Principal, Condomínio Residencial Amendoeira,
Quadra 09, n° 37, Maracanã
São Luís -MA, CEP 65.091-577
CNPJ 43.681.732/0001-05
E-mail: serejoexp@gmail.com
I.E. 127272313
Tel.: (98) 981357096

PDF-XChange Viewer Click to buy NOW! www.docu-track.com

SEREJO

Pref. Anajatuba-MA
Folha 1038
Rúbrica

73	Pasta AZ. Especificações: tigrada lombo estreito, forração em papel monolúcido "preto nuvem", bolsa porta etiqueta, olhal de metal, 345 x 285 x 53 mm.	FRAMA	Unidade	2.700	R$ 24,19	R$ 65.313,00
74	Pasta AZ. Especificações: tigrada lombo largo, forração em papel monolúcido "preto nuvem", bolsa porta etiqueta, olhal de metal, 345x285x73mm.	FRAMA	Unidade	2.600	R$ 19,63	R$ 51.038,00
75	Pasta Catálogo com 100 sacos. Especificações: tamanho 245mm x 335mm x 20 mm, com capa na cor preta revestida em material plástico contendo 04 (quatro) parafusos de aço inox na arte interna, com 100 envelopes plásticos finos tamanho ofício e com visor 6x9 cm.	DELLO	Unidade	370	R$ 37,60	R$ 13.912,00
76	Pasta Plástica Escolar. Especificações: dimensões 34cm x 23cm x 20mm (comprimento x largura x espessura), material Polipropileno (PP), com aba elástico em polipropileno. Possui abas para fixar os documentos no interior da pasta e elástico para fechamento.	DELLO	Unidade	4.930	R$ 8,30	R$ 40.919,00
77	Pasta Sanfonada Plástica 12 divisórias. Especificações: tamanho A4, contém 12 divisórias, acompanha etiquetas para identificação, matéria prima polipropileno, reciclável, atóxica, impermeável, leve, cor: transparente, fechamento com elástico, espessura 50mm, dimensões 240x330mm.	BRW	Unidade	630	R$ 35,11	R$ 22.119,30

A P M SEREJO LTDA - EPP
Avenida Principal, Condomínio Residencial Amendoeira,
Quadra 09, n° 37, Maracanã
São Luís -MA, CEP 65.091-577
CNPJ 43.681.732/0001-05
E-mail: serejoexp@gmail.com
I.E. 127272313
Tel.: (98) 981357096

PDF-XChange Viewer Click to buy NOW! www.docu-track.com

SEREJO

Pref. Anajatuba-MA
Folha 1039
Rúbrica

PDF-XChange Viewer Click to buy NOW! www.docu-track.com

78	Pasta Sanfonada Plástica 31 divisórias. Especificações: tamanho A4, contém 31 divisórias, acompanha etiquetas para identificação, matéria prima polipropileno, reciclável, atóxica, impermeável, leve, cor: transparente, fechamento com elástico, espessura 70mm, dimensões 240x330mm.	BRW	Unidade	600	R$ 80,70	R$ 48.420,00
79	Pasta Suspensa Marmorizada. Especificações: pasta suspensa em cartão marmorizado (305g/m), com visor e etiqueta, grampo plástico e hastes de arame com ponteira plástica, dimensões: 361mm x 240mm x 0,31mm (comprimento x largura x espessura).	DELLO	Unidade	1.580	R$ 8,99	R$ 14.204,20
80	Perfurador de papel 02 furos para 25 folhas. Especificações: material em aço, tamanho médio, 2 furos, capacidade para perfurar até 25 folhas (referente a papel 75g/m²) base antideslizante, com margeador, com alta durabilidade, espaço entre furos 80mm.	BRW	Unidade	420	R$ 43,35	R$ 18.207,00
81	Perfurador de papel 02 furos para 40 folhas. Especificações: material em aço, tamanho médio, 2 furos, capacidade para perfurar até 40 folhas (referente a papel 75g/m²) base antideslizante, com margeador, com alta durabilidade, espaço entre furos 80mm.	BRW	Unidade	450	R$ 87,26	R$ 39.267,00
82	PERFURADOR DE PAPEL, 2 FUROS PARA 100 FOLHAS, FERRO ESMALTADO/METAL: Especificações: capacidade de perfuração simultânea aproximada de 100 folhas (referente a papel 75g/m²), com guias de metal.	BRW	Unidade	30	R$ 133,88	R$ 4.016,40
83	Pilha Alcalina C 1,5V – Cartela com 2 unidades.	DURACELL	Cartela	330	R$ 17,56	R$ 5.794,80

A P M SEREJO LTDA - EPP
Avenida Principal, Condomínio Residencial Amendoeira,
Quadra 09, n° 37, Maracanã
São Luís -MA, CEP 65.091-577
CNPJ 43.681.732/0001-05
E-mail: serejoexp@gmail.com
I.E. 127272313
Tel.: (98) 981357096

PDF-XChange Viewer Click to buy NOW! www.docu-track.com

SEREJO

Pref. Anajatuba-MA
Folha 1040
Rubrica

84	Pilha Alcalina D grande 1,5C – Cartela com 2 unidades.	DURACELL	Cartela	310	R$ 19,87	R$ 6.159,70
85	Pilha Palito Alcalina AA 1,5V – Cartela com 4 unidades.	DURACELL	Cartela	315	R$ 21,53	R$ 6.781,95
86	Pilha Palito Alcalina AAA 1,5V – Cartela com 4 unidades.	DURACELL	Cartela	320	R$ 22,41	R$ 7.171,20
87	Pincel Quadro Branco Recarregável. Especificações: especial para quadro branco pois possui ponta macia que impede risco no quadro, apaga facilmente, ponta de acrílico 6.0mm, espessura de escrita 2.3mm, cores variadas.	BRW	Unidade	3.100	R$ 9,93	R$ 30.783,00
88	Porta lápis / clips / lembrete. Especificações: composto de 3 divisórias, injetado em Poliestireno, ideal para organizar mesa de escritório, na cor fumê ou cristal.	DELLO	Unidade	580	R$ 15,27	R$ 8.856,60
89	Prancheta Ofício. Especificações: prancheta ofício em poliestireno com prendedor metálico, livre de rebarbas, peso: 280g, dimensões: 340 x 240 x 40 mm, possui réguas nas laterais da prancheta.	DELLO	Unidade	680	R$ 19,04	R$ 12.947,20
90	Quadro Branco Não Magnético 90x120cm. Especificações: quadro branco com fixação discreta, moldura em alumínio natural, tampo em chapa de fibra de madeira e cor branca brilhante 100% UV para uso de marcador de quadro branco.	SOUZA	Unidade	140	R$ 201,85	R$ 28.259,00
91	Refil Tinta para Pincel de Quadro Branco. Especificações: Refil marcador para quadro branco, tinta líquida, conteúdo 5.5 ml, cartucho de reposição marcador, cores variadas – Caixa com 12 unidades.	BRW	Caixa	380	R$ 79,80	R$ 30.324,00
92	Régua Acrílica 30 cm. Especificações: acrílico cristal de 3 mm de espessura e com bordas chanfradas para a possibilitar uma melhor leitura das escalas. Divisão em mm. Polimento esmerado, escalas	BRW	Unidade	4.580	R$ 3,07	R$ 14.060,60

A P M SEREJO LTDA - EPP
Avenida Principal, Condomínio Residencial Amendoeira,
Quadra 09, n° 37, Maracanã
São Luís -MA, CEP 65.091-577
CNPJ 43.681.732/0001-05
E-mail: serejoexp@gmail.com
I.E. 127272313
Tel.: (98) 981357096

PDF-XChange Viewer Click to buy NOW! www.docu-track.com

SEREJO

Pref. Anajatuba-MA
Folha 1091
Rúbrica

PDF-XChange Viewer Click to buy NOW! www.docu-track.com

	de precisão, gravadas à quente.					
93	Régua em Poliestireno 50 cm. Especificações: produzida em poliestireno e oferece resistência, qualidade e durabilidade. Sua impressão é tampográfica, com escalas não desbotem ou desgastem com o seu manuseio. Medidas gravadas em centímetros e polegadas, com apoio de dedos fosco para melhorar na firmeza e manuseio.	BRW	Unidade	1.110	R$ 10,07	R$ 11.177,70
94	Tesoura Grande. Especificações: tesoura multiuso Inox de 21cm com cabo resina.	BRW	Unidade	890	R$ 23,61	R$ 21.012,90
95	Alfinete Colorido para Mapa. Especificações: cabeça redonda em plástico, cores variadas, comprimento do corpo: 1,5cm – Caixa com 50 unidades;	BRW	Caixa	380	R$ 9,05	R$ 3.439,00
96	Almofada para Carimbo Nº 3. Especificações: tamanho nº 3, confeccionada em estojo plástico rígido, material almofada esponja absorvente revestida de tecido de alta duração, cores: cor azul, preta ou vermelha.	BRW	Unidade	205	R$ 10,63	R$ 2.179,15
97	Almofada para Carimbo Nº 4. Especificações: tamanho nº 4, confeccionada em estojo plástico rígido, material almofada esponja absorvente revestida de tecido de alta duração, cores: cor azul, preta ou vermelha.	BRW	Unidade	230	R$ 21,10	R$ 4.853,00
98	Balão Látex Nº 9. Especificações: tamanho nº 9, 100% Látex Biodegradável, cores variadas - Pacote com 50 unidades.	SÃO ROQUE	Pacote	1.660	R$ 19,95	R$ 33.117,00
99	Barbante de Algodão 160g. Especificações: espessura do fio 4/8, 100% algodão, cor branca. Rolo com 300mts.	EUROROMA	Rolo	780	R$ 20,68	R$ 16.130,40

A P M SEREJO LTDA - EPP
Avenida Principal, Condomínio Residencial Amendoeira,
Quadra 09, n° 37, Maracanã
São Luís -MA, CEP 65.091-577
CNPJ 43.681.732/0001-05
E-mail: serejoexp@gmail.com
I.E. 127272313
Tel.: (98) 981357096

PDF-XChange Viewer Click to buy NOW! www.docu-track.com

SEREJO

Preí. Anajatuba-MA
Folha 10 42
Rúbrica

PDF-XChange Viewer Click to buy NOW! www.docu-track.com

100	Bastão Refil Cola Quente Fino. Especificações: 30cm de comprimento e 7mm de largura, transparente, composto de etileno, vinil, acetato e resina, aplicações diversas, ideal para colagem artesanal de madeira, papelão, papel, EVA, etc. – Pacote de 500g com média de 45 bastões.	BRW	Pacote	1.200	R$ 40,51	R$ 48.612,00
101	Caderno brochura c/ 48 folhas. Especificação: 48 folhas, capa flexível, uma matéria, impressão de margem e pautas nítidas, sem falhas. Dimensões: 140x202 mm.	TILIBRA	Unidade	4.000	R$ 10,74	R$ 42.960,00
102	Caderno Brochurão. Especificações: com 96 folhas pautadas, capa dura, de uma matéria, impressão de margem e pautas nítidas, sem falhas, dimensões: 27.5 cm x 20 cm.	TILIBRA	Unidade	3.900	R$ 15,90	R$ 62.010,00
103	Caixa para Correspondência Acrílica Dupla Articulável. Especificações: confeccionada em poliestireno com 3mm de espessura de parede e hastes metálica que dão mais estabilidade.	DELLO	Unidade	500	R$ 52,30	R$ 26.150,00
104	Caixa para Correspondência Acrílica Simples. Especificações: Fabricada em poliestireno, é modular e possui opção de empilhamento vertical ou diagonal para facilitar a organização. Possui 3mm de espessura de parede, formato: 37 x 27 x 18 cm (Comprimento x Largura x Altura);	DELLO	Unidade	500	R$ 24,78	R$ 12.390,00
105	Cartolina Card Set. Especificações: material celulose vegetal, gramatura 180g/m^2, cores sortidas e dimensões: 50X65cm, com ótima lisura e rigidez. – Pacote com 10 unidades.	VMP	Pacote	1.500	R$ 16,33	R$ 24.495,00
106	Cartolina cartão, medidas 66x48cm, cores variadas.	VMP	Unidade	1.300	R$ 2,44	R$ 3.172,00

A P M SEREJO LTDA - EPP
Avenida Principal, Condomínio Residencial Amendoeira,
Quadra 09, n° 37, Maracanã
São Luís -MA, CEP 65.091-577
CNPJ 43.681.732/0001-05
E-mail: serejoexp@gmail.com
I.E. 127272313
Tel.: (98) 981357096

PDF-XChange Viewer Click to buy NOW! www.docu-track.com

SEREJO

Pref. Araioses-MA
Folha 1043
Rúbrica

PDF-XChange Viewer Click to buy NOW! www.docu-track.com

107	Cartolina Color Set. Especificações: Dimensões: 48cm x 66cm, peso: 140g, dupla face, cores variadas – Pacote com 30 unidades.	VMP	Pacote	1.500	R$	26,98	R$	40.470,00
108	Cartolina Comum. Especificações: material celulose vegetal, gramatura 140g/m², cores sortidas e dimensões: 50X65cm.	VMP	Unidade	3.500	R$	1,69	R$	5.915,00
109	Cartolina laminada, medidas: 48x60cm, cores variadas.	VMP	Unidade	1.000	R$	2,92	R$	2.920,00
110	Cartolina tipo guache na gramatura 180g, medindo 660mmx480mm, cores diversas.	VMP	Unidade	1.000	R$	2,96	R$	2.960,00
111	Cola bastão 10gr, composição base água e glicerina. Especificação: aplicação papel, características adicionais laváveis e atóxicas, tipo bastão bisnaga com 10gr – Caixa com 12 unidades.	BRW	Caixa	250	R$	3,30	R$	825,00
112	Cola Bastão 40gr. Especificações: tipo bastão bisnaga com 40gr, a base de água e glicerina, aplicação papel, lavável e atóxicas – Caixa com 12 unidades.	BRW	Caixa	350	R$	8,70	R$	3.045,00
113	Cola Branca Escolar Líquida 90g. Especificações: atóxica, em base PVA, lavável e com bico dosador – Caixa com 12 Unidades.	BRW	Caixa	500	R$	63,84	R$	31.920,00
114	Cola colorida 23gr, caixa com 06 cores.	BRW	Caixa	500	R$	17,48	R$	8.740,00
115	Cola com Glitter 25g - Caixa com 6 Unidades.	BRW	Caixa	2.850	R$	19,35	R$	55.147,50
116	Cola de contato, bisnaga com 75g. Embalado em caixa de papelão.	BRW	Unidade	400	R$	9,51	R$	3.804,00
117	Cola gliter 23gr, caixa com 04 tubos.	BRW	Caixa	2.100	R$	10,99	R$	23.079,00
118	Colchete fixação, material aço, não reciclado, tratamento superficial latonado, com acabamento abaulado na base e nas hastes para evitar cortes, resistente à dobra. Tamanho nº 07. Caixa com 72 unidades.	BRW	Caixa	40	R$	9,03	R$	361,20

A P M SEREJO LTDA - EPP
Avenida Principal, Condomínio Residencial Amendoeira,
Quadra 09, n° 37, Maracanã
São Luís -MA, CEP 65.091-577
CNPJ 43.681.732/0001-05
E-mail: serejoexp@gmail.com
I.E. 127272313
Tel.: (98) 981357096

PDF-XChange Viewer Click to buy NOW! www.docu-track.com

SEREJO

Pref. Anajatuba-MA
Folha 1049
Rúbrica

119	Colchete fixação, material aço, não reciclado, tratamento superficial latonado, com acabamento abaulado na base e nas hastes para evitar cortes, resistente à dobra. Tamanho nº 09. Caixa com 72 unidades.	BRW	Caixa	40	R$	13,58	R$	543,20
120	Colchete fixação, material aço, não reciclado, tratamento superficial latonado, com acabamento abaulado na base e nas hastes para evitar cortes, resistente à dobra. Tamanho nº 12. Caixa com 72 unidades.	BRW	Caixa	40	R$	20,00	R$	800,00
121	Colchete fixação, material aço, não reciclado, tratamento superficiallatonado, com acabamento abaulado na base e nas hastes para evitar cortes, resistente à dobra. Tamanho nº 14. Caixa com 72 unidades.	BRW	Caixa	40	R$	22,34	R$	893,60
122	Etiqueta adesiva, tipo carta 216x279mm, com 10 folhas, medidas da etiqueta: 25,5mm x 66,7mm, 30 etiquetas por folha.	COLACRIL	Caixa	50	R$	16,89	R$	844,50
123	Etiqueta adesiva, tipo carta 216x279mm, com 10 folhas, medidas da etiqueta: 33,9 mm x 101,6mm, 14 etiqueta por folha.	COLACRIL	Caixa	70	R$	15,45	R$	1.081,50
124	Etiqueta adesiva, tipo carta 216x279mm, com 10 folhas, medidas da etiqueta: 50,8 mm x 101,6 mm, 10 etiqueta por folha.	COLACRIL	Caixa	80	R$	16,11	R$	1.288,80
125	Folha de EVA com Glitter. Especificações: tamanho de 40 x 60 cm, espessura de 1,5 a 2,0mm, macias, não-tóxicas e flexíveis, ideal para trabalhos escolares, manuais e artesanato, estampas variadas.	BRW	Unidade	3.900	R$	9,17	R$	35.763,00
126	Folha de EVA Estampado. Especificações: tamanho de 40 x 60 cm, espessura de 1,5 a 2,0mm, macias, não-tóxicas e flexíveis, ideal para trabalhos escolares, manuais e artesanato, estampas variadas.	BRW	Unidade	1.980	R$	5,61	R$	11.107,80

A P M SEREJO LTDA - EPP
Avenida Principal, Condomínio Residencial Amendoeira,
Quadra 09, n° 37, Maracanã
São Luís -MA, CEP 65.091-577
CNPJ 43.681.732/0001-05
E-mail: serejoexp@gmail.com
I.E. 127272313
Tel.: (98) 981357096

PDF-XChange Viewer Click to buy NOW! www.docu-track.com

SEREJO

Pref. Anajatuba-MA
Folha 1095
Rúbrica

127	Folha de Eva Liso. Especificações: tamanho de 40 x 60 cm, espessura de 1,5 a 1,7mm, macias, não-tóxicas e flexíveis, ideal para trabalhos escolares, manuais e artesanato, cores variadas.	BRW	Unidade	3.600	R$ 3,61	R$ 12.996,00
128	Folha de Isopor Placa de 10mm. Especificações: dimensões da placa 10mmx50cmx100cm.	ISOTERM	Unidade	1.480	R$ 7,08	R$ 10.478,40
129	Folha de Isopor Placa de 15mm. Especificações: dimensões da placa 15mmx50cmx100cm.	ISOTERM	Unidade	1.480	R$ 9,08	R$ 13.438,40
130	Folha de Isopor Placa de 20mm. Especificações: dimensões da placa 20mmx50cmx100cm.	ISOTERM	Unidade	1.180	R$ 14,39	R$ 16.980,20
131	Giz cera, material cera plástica com corante Atóxico, cor variadas, tamanho grande, espessura Grossa. Caixa com 24 unidades.	BRW	Caixa	400	R$ 25,82	R$ 10.328,00
132	Lâmina para estilete estreito 9 mm, Embalagem com 10 lâminas.	BRW	Embalagem	200	R$ 4,93	R$ 986,00
133	Lâmina para estilete largo 18 mm, Embalagem com 10 lâminas.	BRW	Embalagem	200	R$ 10,92	R$ 2.184,00
134	Lápis de cor, colorido, grande, caixa com 12 cores, nas medidas aproximadas de 1 x 9 x 20cm, 90g.	BRW	Caixa	3.000	R$ 14,33	R$ 42.990,00
135	Livro de Ata. Especificações: livro ata com 100 folhas numeradas, capa dura de papelão 697 g/m², na cor preta, folhas internas de papel offset 56g/m², tamanho 210mmX305mm, contendo termo de abertura.	TILIBRA	Unidade	640	R$ 16,71	R$ 10.694,40
136	Livro de Ata. Especificações: livro ata com 200 folhas numeradas, capa dura de papelão 697 g/m², na cor preta, folhas internas de papel offset 56g/m², tamanho 210mmX305mm, contendo termo de abertura.	TILIBRA	Unidade	520	R$ 32,74	R$ 17.024,80

A P M SEREJO LTDA - EPP
Avenida Principal, Condomínio Residencial Amendoeira,
Quadra 09, n° 37, Maracanã
São Luís -MA, CEP 65.091-577
CNPJ 43.681.732/0001-05
E-mail: serejoexp@gmail.com
i.E. 127272313
Tel.: (98) 981357096

PDF-XChange Viewer Click to buy NOW! www.docu-track.com

SEREJO

Pref. Anajatuba-MA
Folha 1046
Rúbrica

PDF-XChange Viewer Click to buy NOW! www.docu-track.com

137	Livro de Ponto. Especificações: livro de registro do ponto, com 100 folhas, tamanho G (22,5x33) para 02 assinaturas (entrada e saída), capa dura de papelão revestida de papel off-set 120gr/m², folhas internas papel off-set 56gr/m².	TILIBRA	Unidade	730	R$ 31,92	R$ 23.301,60
138	Papel 40 kg. Especificações: medindo 66x96cm.	VMP	Folha	1.480	R$ 3,03	R$ 4.484,40
139	Papel a4, colorido, alcalino, não reciclado, gramatura 75g/m2, medindo 297 mm x 210 mm. Pacote com 100 folhas.	CHAMEQUINHO	Pacote	3.300	R$ 16,95	R$ 55.935,00
140	Papel almaço com pauta, material celulose vegetal, dimensões: 200 x 275 mm. Pacote com 400 folhas.	TILIBRA	Pacote	70	R$ 101,88	R$ 7.131,60
141	Papel camurça, medindo: 40cmx60cm, cores variadas.	VMP	Folha	1.100	R$ 3,02	R$ 3.322,00
142	Papel cartão vergê, gramatura de 180g/m², medindo 297mmx210mm. Pacote com 50 folhas. Cores variadas.	VMP	Pacote	800	R$ 30,65	R$ 24.520,00
143	Papel celofane, medindo: 85 cm x 100cm.	KAZ	Unidades	400	R$ 3,69	R$ 1.476,00
144	Papel contact, autocolante colorido, rolo medindo: 10m x 45 cm.	CONTACT	Rolo	600	R$ 64,01	R$ 38.406,00
145	Papel crepom parafinado, rolo medindo: 40 cm x 2m.	VMP	Rolo	80	R$ 4,61	R$ 368,80
146	Papel crepom, rolo medindo: 40 cm x 2m.	VMP	Rolo	80	R$ 2,76	R$ 220,80
147	Papel Fotográfico. Especificações: papel fotográfico 180g, para impressoras jato de tinta, com qualidade premium e 100% a prova d'agua, tamanho A4 (medindo 297mm x 210 mm) – Pacote com 50 folhas.	BRW	Pacote	560	R$ 32,58	R$ 18.244,80
148	Papel glossy, fotográfico, auto adesivo, A4, pacote com 50 folhas.	MASTERPRINT	Pacote	200	R$ 51,75	R$ 10.350,00
149	Papel microondulado cores variadas lisas 50x80cm.	VMP	Folha	2.000	R$ 6,07	R$ 12.140,00
150	Papel Pardo. Especificações: papel pardo cor creme, medindo: 66x96cm a folha.	VMP	Folha	2.090	R$ 2,41	R$ 5.036,90

A P M SEREJO LTDA - EPP
Avenida Principal, Condomínio Residencial Amendoeira,
Quadra 09, n° 37, Maracanã
São Luís -MA, CEP 65.091-577
CNPJ 43.681.732/0001-05
E-mail: serejoexp@gmail.com
I.E. 127272313
Tel.: (98) 981357096

PDF-XChange Viewer Click to buy NOW! www.docu-track.com

SEREJO

Pref. Anajatuba-MA
Folha 1047
Rúbrica

151	Papel seda cores variadas 48x60cm.	VMP	Folha	800	R$	0,71	R$	568,00
152	Papel Vergê Branco. Especificações: gramatura de 180g/m², medindo 297mmx210mm. Pacote com 50 folhas. Cores variadas.	USAPEL	Pacote	820	R$	21,53	R$	17.654,60
153	Pasta com grampo trilho plástico, tamanho ofício.	DAC	Unidade	1.300	R$	5,66	R$	7.358,00
154	Pasta em L. Especificações: pasta plástica em L 0,15 mm, em polipropileno (PP), leve, resistente e atóxico, dimensão: 310 x 220 mm, formato A4.	DELLO	Unidade	630	R$	1,64	R$	1.033,20
155	Pasta tipo canaleta, cores variadas.	DELLO	Unidade	250	R$	4,59	R$	1.147,50
156	Pincel chato nº 02	BRW	Unidade	200	R$	3,21	R$	642,00
157	Pincel chato nº 10	BRW	Unidade	200	R$	8,48	R$	1.696,00
158	Pincel redondo nº 02	BRW	Unidade	200	R$	4,26	R$	852,00
159	Pincel redondo nº 04	BRW	Unidade	200	R$	5,19	R$	1.038,00
160	Pincel redondo nº 06	BRW	Unidade	200	R$	5,93	R$	1.186,00
161	Pincel redondo nº 12	BRW	Unidade	200	R$	7,42	R$	1.484,00
162	Pistola Elétrica para Cola Quente de Bastão Fino. Especificações: material plástico com bico aplicador, gatilho para injeção da cola, tensão 220v, utilização com bastão fino, potência até 10w.	BRW	Unidade	470	R$	33,92	R$	15.942,40
163	Pistola Elétrica para Cola Quente de Bastão Grosso. Especificações: material plástico com bico aplicador, gatilho para injeção da cola, tensão 220v, utilização com bastão grosso, potência de 17W/40W.	BRW	Unidade	470	R$	41,35	R$	19.434,50
164	Quadro Aviso de Cortiça. Especificações: quadro com base em cortiça para fixação de aviso, dimensões de 100x80cm, moldura alumínio frisado natural 15mm frente X 13mm espessura, cantos arredondados.	SOUZA	Unidade	225	R$	221,80	R$	49.905,00
165	Reabastecedor de tinta p/ marcador para quadro branco c/ 40 ml, nas cores: azul /preto /verde /vermelho.	BRW	Unidade	2.000	R$	12,28	R$	24.560,00

A P M SEREJO LTDA - EPP
Avenida Principal, Condomínio Residencial Amendoeira,
Quadra 09, n° 37, Maracanã
São Luís -MA, CEP 65.091-577
CNPJ 43.681.732/0001-05
E-mail: serejoexp@gmail.com
I.E. 127272313
Tel.: (98) 981357096

PDF-XChange Viewer Click to buy NOW! www.docu-track.com

SEREJO

Pref. Anajatuba - MA
Folha 1098
Rúbrica

PDF-XChange Viewer Click to buy NOW! www.docu-track.com

166	Régua de escala (escalímetro) em plástico, medindo: 30 cm.	BRW	Unidade	800	R$	28,38	R$	22.704,00
167	Régua metálica com corpo em aço de 30cm.	BRW	Unidade	400	R$	10,10	R$	4.040,00
168	Stencil ABC, 75mm, para cartazes escolares e artesanato, caixa com 37 un cada.	INOVANEW	Caixa	200	R$	34,41	R$	6.882,00
169	Tesoura de picotar, zig zag, ponta arredondada, para papeis com gramatura de até 90g, material plástico e aço inox - te1001.	BRW	Unidade	200	R$	15,63	R$	3.126,00
170	Tesoura Escolar. Especificações: comprimento 13cm, lâmina em aço inox e cabo em polipropileno em cores variadas, ponta arredondada, atóxico.	BRW	Unidade	4.510	R$	6,16	R$	27.781,60
171	Tinta para carimbo, na cor azul, tubo de 40ml, auto entintado.	BRW	Unidade	80	R$	8,67	R$	693,60
172	Tinta para carimbo, na cor preta, tubo de 40ml, auto entintado.	BRW	Unidade	80	R$	8,67	R$	693,60
VALOR TOTAL R$ 2.503.761,00 (DOIS MILHÕES E QUINHENTOS E TRÊS MIL E SETECENTOS E SESSENTA E UM REAIS)								

VALOR TOTAL R$ 4.006.008,15 (QUATRO MILHÕES E SEIS MIL E OITO REAIS E QUINZE CENTAVOS)

4. **PRAZO DE VALIDADE DA PROPOSTA:** 120 DIAS
5. **PRAZO DA ENTREGA:** conforme parâmetro máximo do Termo de Referência

São Luís - MA, 29 de setembro de 2023

ANA PAULA MUNIZ SEREJO:00922656347

Digitally signed by ANA PAULA MUNIZ SEREJO:00922656347
DN: cn=ANA PAULA MUNIZ SEREJO:00922656347, c=BR, o=ICP-Brasil, ou=Certificado PF A3, email=apsmuniz1@gmail.com
Date: 2023.09.22 08:41:42 -03'00'

ANA PAULA MUNIZ SEREJO

A P M SEREJO LTDA - EPP
Avenida Principal, Condomínio Residencial Amendoeira,
Quadra 09, n° 37, Maracanã
São Luís -MA, CEP 65.091-577
CNPJ 43.681.732/0001-05
E-mail: serejoexp@gmail.com
I.E. 127272313
Tel.: (98) 981357096

PREFEITURA MUNICIPAL DE ANAJATUBA

Rua Benedito Leite, 868, Centro, CEP: 65.490.000, Anajatuba – MA
CNPJ: 06.002.372/0001-33

JUNTADA DE HABILITAÇÃO

Junto aos autos do Processo Licitatório nº030/2023, na modalidade PREGÃO ELETRÔNICO, os documentos de HABILITAÇÃO da empresa **A P M SEREJO LTDA, inscrita no CNPJ nº 43.681.732/0001-05,** apresentados para o presente certame.

LUCAS RODRIGUES RAMOS
Pregoeiro Municipal

LUCAS RODRIGUES RAMOS
Pregoeiro Municipal
Port. nº. 002/2023

Resultado da Consulta SINTEGRA/ICMS

IDENTIFICAÇÃO

CGC: 43.681.732/0001-05 **Inscrição Estadual:** 12.727231-3

Razão Social: A P M SEREJO LTDA

Regime Apuração: SIMPLES NACIONAL

ENDEREÇO

Logradouro: AVE PRINCIPAL

Número: 37 **Complemento:** COND RES AMENDOEIRA QUADRA9

Bairro: MARACANA

Município: SAO LUIS **UF:** MA

CEP: 65091577 **DDD:** **Telefone:** 981357096

INFORMAÇÕES COMPLEMENTARES

CNAE Principal: 4647801 - COMÉRCIO ATACADISTA DE ARTIGOS DE ESCRITÓRIO E DE PAPELARIA

CNAEs Secundários

Código	Descrição CNAE
4647802	COMÉRCIO ATACADISTA DE LIVROS, JORNAIS E OUTRAS PUBLICAÇÕES
4649401	COMÉRCIO ATACADISTA DE EQUIPAMENTOS ELÉTRICOS DE USO PESSOAL E DOMÉSTICO
4649402	COMÉRCIO ATACADISTA DE APARELHOS ELETRÔNICOS DE USO PESSOAL E DOMÉSTICO
4649404	COMÉRCIO ATACADISTA DE MÓVEIS E ARTIGOS DE COLCHOARIA
4649408	COMÉRCIO ATACADISTA DE PRODUTOS DE HIGIENE, LIMPEZA E CONSERVAÇÃO DOMICILIAR
4649409	COMÉRCIO ATACADISTA DE PRODUTOS DE HIGIENE, LIMPEZA E CONSERVAÇÃO DOMICILIAR, COM ATIVIDADE DE FRACIONAMENTO E ACONDICIONAMENTO ASSOCIADA
4649499	COMÉRCIO ATACADISTA DE OUTROS EQUIPAMENTOS E ARTIGOS DE USO PESSOAL E DOMÉSTICO NÃO ESPECIFICADOS ANTERIORMENTE
4651601	COMÉRCIO ATACADISTA DE EQUIPAMENTOS DE INFORMÁTICA
4651602	COMÉRCIO ATACADISTA DE SUPRIMENTOS PARA INFORMÁTICA
4652400	COMÉRCIO ATACADISTA DE COMPONENTES ELETRÔNICOS E EQUIPAMENTOS DE TELEFONIA E COMUNICAÇÃO
4789005	COMÉRCIO VAREJISTA DE PRODUTOS SANEANTES DOMISSANITÁRIOS
4661300	COMÉRCIO ATACADISTA DE MÁQUINAS, APARELHOS E EQUIPAMENTOS PARA USO AGROPECUÁRIO; PARTES E PEÇAS
4663000	COMÉRCIO ATACADISTA DE MÁQUINAS E EQUIPAMENTOS PARA USO INDUSTRIAL; PARTES E PEÇAS
4664800	COMÉRCIO ATACADISTA DE MÁQUINAS, APARELHOS E EQUIPAMENTOS PARA USO ODONTO-MÉDICO-HOSPITALAR; PARTES E PEÇAS
4669999	COMÉRCIO ATACADISTA DE OUTRAS MÁQUINAS E EQUIPAMENTOS NÃO ESPECIFICADOS ANTERIORMENTE; PARTES E PEÇAS
4673700	COMÉRCIO ATACADISTA DE MATERIAL ELÉTRICO
4691500	COMÉRCIO ATACADISTA DE MERCADORIAS EM GERAL, COM PREDOMINÂNCIA DE PRODUTOS ALIMENTÍCIOS
4711301	COMÉRCIO VAREJISTA DE MERCADORIAS EM GERAL, COM PREDOMINÂNCIA DE PRODUTOS ALIMENTÍCIOS - HIPERMERCADOS
4713002	LOJAS DE VARIEDADES, EXCETO LOJAS DE DEPARTAMENTOS OU MAGAZINES
4742300	COMÉRCIO VAREJISTA DE MATERIAL ELÉTRICO
4751201	COMÉRCIO VAREJISTA ESPECIALIZADO DE EQUIPAMENTOS E SUPRIMENTOS DE INFORMÁTICA
4641903	COMÉRCIO ATACADISTA DE ARTIGOS DE ARMARINHO
4753900	COMÉRCIO VAREJISTA ESPECIALIZADO DE ELETRODOMÉSTICOS E EQUIPAMENTOS DE ÁUDIO E VÍDEO
4754701	COMÉRCIO VAREJISTA DE MÓVEIS
4755502	COMERCIO VAREJISTA DE ARTIGOS DE ARMARINHO
4755503	COMERCIO VAREJISTA DE ARTIGOS DE CAMA, MESA E BANHO
4761001	COMÉRCIO VAREJISTA DE LIVROS
4761003	COMÉRCIO VAREJISTA DE ARTIGOS DE PAPELARIA
4763601	COMÉRCIO VAREJISTA DE BRINQUEDOS E ARTIGOS RECREATIVOS
4763602	COMÉRCIO VAREJISTA DE ARTIGOS ESPORTIVOS
4781400	COMÉRCIO VAREJISTA DE ARTIGOS DO VESTUÁRIO E ACESSÓRIOS
4789001	COMÉRCIO VAREJISTA DE SUVENIRES, BIJUTERIAS E ARTESANATOS

Pref. Anajatuba-MA
Folha 1051
Rubrica

CNAEs Secundários

Código	Descrição CNAE
4642701	COMÉRCIO ATACADISTA DE ARTIGOS DO VESTUÁRIO E ACESSÓRIOS, EXCETO PROFISSIONAIS E DE SEGURANÇA
4639701	COMÉRCIO ATACADISTA DE PRODUTOS ALIMENTÍCIOS EM GERAL
4641902	COMÉRCIO ATACADISTA DE ARTIGOS DE CAMA, MESA E BANHO
4642702	COMÉRCIO ATACADISTA DE ROUPAS E ACESSÓRIOS PARA USO PROFISSIONAL E DE SEGURANÇA DO TRABALHO
4644301	COMÉRCIO ATACADISTA DE MEDICAMENTOS E DROGAS DE USO HUMANO
4645101	COMÉRCIO ATACADISTA DE INSTRUMENTOS E MATERIAIS PARA USO MÉDICO, CIRÚRGICO, HOSPITALAR E DE LABORATÓRIOS
4645102	COMÉRCIO ATACADISTA DE PRÓTESES E ARTIGOS DE ORTOPEDIA
4645103	COMÉRCIO ATACADISTA DE PRODUTOS ODONTOLÓGICOS

Situação Cadastral Vigente: HABILITADO

Data desta Situação Cadastral: 28/01/2022

OBRIGAÇÕES

NFe a partir de (CNAE's): 01/12/2008 - (4644301), 01/09/2009 - (4639701-4691500), 01/04/2010 - (4661300-4651602-4649499-4649408-4649401-4652400-4651601-4649402), 01/07/2010 - (4663000-4673700-4647801-4645101-4669999-4664800), 01/10/2010 - (4649404-4641902-4641903-4649409-4642702-4645103-4645102-4642701), 01/12/2010 - (4647802), 29/09/2021 - (Devido emissão voluntária),

EDF a partir de:

CTE a partir de:

Observação: Os dados acima estão baseados em informações fornecidas pelo próprio contribuinte cadastrado. Não valem como certidão de sua efetiva existência de fato e de direito, não são oponíveis à Fazenda e nem excluem a responsabilidade tributária derivada de operações com ele ajustadas.

Data da Consulta: 19/09/2023

Número da Consulta:

Nova Consulta | Imprimir

Desenvolvido pela Sefaz/COTEC - 2005-2012

Pref. Açailândia-MA
Folha 1052
Rubrica

CERTIFICADO
10202300921267

PREFEITURA DE SÃO LUÍS

SECRETARIA MUNICIPAL DE FAZENDA

2023

ALVARÁ DE LICENÇA E FUNCIONAMENTO

FINALIDADE: FUNCIONAMENTO DE ESTABELECIMENTO

INSCRIÇÃO MUNICIPAL	CPF/CNPJ	NÚMERO DE CONTROLE
3682402993	43.681.732/0001-05	92120232681569

RAZÃO SOCIAL

A P M SEREJO LTDA

NOME FANTASIA

LOCALIZAÇÃO **INSCRIÇÃO IMOBILIÁRIA**

AV PRINCIPAL COND RES AMENDOEIRA QUADRA9 Nº 37, MARACANA
65091577 -SAO LUIS-MA

CNAE Principal e Secundários

464780100 - COMERCIO ATACADISTA DE ARTIGOS DE ESCRITORIO E DE PAPELARIA

RESTRIÇÕES

Este contribuinte está autorizado a desenvolver as atividades acima elencadas e firma compromisso, sob as penas da lei, de que conhece e atende os requisitos legais exigidos para funcionamento e exercício das atividades econômicas constantes do objeto social, no que respeita ao uso e ocupação do solo, as atividades domiciliares e restrições ao uso de espaços públicos, acessibilidade e de segurança sanitária, ambiental e de prevenção contra incêndios e pânico. O contribuinte reconhece que o não atendimento a estes requisitos acarretará a suspensão e a cassação subsequente do Alvará de Funcionamento, nos termos da legislação vigente.

NOTA: ESTE ALVARÁ DEVE SER AFIXADO EM LOCAL VISÍVEL E ACESSÍVEL À FISCALIZAÇÃO.

CÓDIGO DE AUTENTICIDADE:

VALIDADE: 31/12/2023

97B25CECC0E5CD52C13D8DF9FD74A2FD

Pref. Anajatuba-MA
Folha 1053
Rúbrica

TalkLine

ATESTADO DE CAPACIDADE TÉCNICA

A **TALKLINE TELECOM LTDA**, inscrita no CNPJ- 44.944.217/0001-25; Situada AV SÃO LUIS REI DE FRANCA, RIO ANIL SHOPPING – LOJA 1003 A, Nº08 BAIRRO: TURU; CEP:65.065-470 - Cidade: SÃO LUÍS, Estado do Maranhão, tem como representante legal GABRIELLA DE AGUIAR LOPES, RG 858.649, CPF 012.323.026-86, residente em R.8, 02, QD F COND 1 ALTO DO CLHAU SAO LUIS TEL: (98) 98404-8292 atesta para os devidos fins de direito, que a empresa, **A P M SEREJO LTDA**, também conhecida como PAPELARIA SEREJO E VARIEDADES, inscrita no CNPJ sob o número: 43.681.732/0001-05 com sede à AV. PRINCIPAL; Nº 37, COND. RES. AMENDOEIRA, QUADRA: 09; CEP:65,091-577– São Luís – MA, neste ato, por seu representante legal Sr.ª: ANA PAULA MUNIZ SEREJO, portador da Cédula de Identidade RG. Nº:000124449399-3 SSP/MA e do CPF:009226563-47, na data de 22/02/2022, forneceu à nossa empresa todos os material de higiene, limpeza e expediente conforme planilha abaixo, para atender as necessidades da empresa TALKLINE TELECOM LTDA. O fornecimento de todo o material e mercadorias, até a entrega no almoxarifado da empresa, foi realizado de maneira eficiente, dentro do prazo estabelecido e de acordo com as normas e especificações técnicas contratadas, não existindo em nossos registros, até a presente data, fatos que desabonem a sua conduta e responsabilidades com as obrigações assumidas.

DESCRIÇÃO DO PRODUTO
CANETA BIG CRISTA ORIG AZZUL 50X1
DESINF AZULIM ABSOLUTE 1L
MARCA TEXTO BIC B LINEAR AM UM
PANO DE CHAO JANNETEX ESFREG COL 68X39
PAPEL CHAMEX A4 500F
VASS CONDOR C/CABO PASSA LIMPO UM

Tal fornecimento se destinou à realização de parte de um acordo estabelecido entra as duas empresas supracitadas no município de São Luís, para o ano de 2022, em atendimento as exigências estabelecidas e exigidas pelos órgãos fiscalizadores.

Os serviços foram executados conforme os parâmetros técnicos de qualidade exigidos no contrato ora estabelecido.

Por ser verdade, firmamos o presente.

São Luís, 24 de Fevereiro de 2022.

3º OFICIO DE NOTAS

GABRIELLA DE AGUIAR LOPES
TALKLINE TELECOM LTDA
CNPJ- 44.944.217/0001-25

3º Tabelionato de Notas de São Luís/MA

3º TABELIONATO DE NOTAS DE SÃO LUÍS - MA

Reconheço por SEMELHANCA a(s) firma(s) de:
[0151546]-GABRIELLA DE AGUILAR LOPES ....
Ato: 13.7.3 Emolumentos:R$ 5,14, FERC: R$ 0,16, FADEP: R$ 0,20, FEMP: R$ 0,20. Total: 5,69 Em test° da verdade São Luis - MA, 24/02/2022 11:18:17 SELO: RECFIR029983CS93J6LX0IURID51 FRANCISCA FRANCIELLE ROCHA DA SILVA - ESCREVENTE
Consulte a validade do selo: https://selo.tjma.jus.br

3º Tabelionato de Notas de São Luís/MA

3º TABELIONATO

Certifico e dou fé que a presente fotocópia é reprodução fiel da original que me foi apresentada. Poder Judiciário – TJMA Selo: AUTENT029983XCRYJNU4E2BSWN30 Escrevente: FRANCISCA FRANCIELLE ROCHA DA SILVA ,Data/Hora: 24/02/2022 11:18:27 Emolumentos:R$ 5,14, FERC: R$0,16, FADEP: R$0,20, FEMP: R$ 0,20 Valor Total R$5,69
Consulte a validade deste selo em https://selo.tjma.jus.br

Folha 1054
Rubrica

Recebemos de A P M SEREJO LTDA, as mercadorias constantes desta NFe em perfeito estado.	Cliente:2-TALKLINE TELECOM LTDA	NF-e 000.000.001 Serie: 1
Data de recebimento	Identificação e assinatura do recebedor - PV: 00000001 - R$: 77,12	

Identificação do Emitente

A P M SEREJO LTDA

AV PRINCIPAL N: 37 RESIDENCIAL AMENDOEIRAS - MARACANA - CEP:65091577 - SAO LUIS/MA - Fone(s): 981357096 / 9840093350 - Email:WSEREJOMORENO@HOTMAIL.COM

2122.0243.6817.3200.0105.5500.1000.0000.0111.0000.0015

DANFE Documento de Auxilio da Nota Fiscal Eletrônica

0 - Entrada
1 - Saída

1

NF-e **000.000.001** **Serie: 1** Página: 01

Natureza da Operação	Protocolo da NF-e	
VENDA DE MERCADORIA	421220004966751 - 2022-02-22T11:19:04-03:00	
Inscrição Estadual	**Insc.Estadual do Subs.Tributário**	**CNPJ**
127272313		43.681.732/0001-05

DESTINATÁRIO/REMETENTE

Nome/Razão Social			CNPJ/CPF	Data Emissão
2-TALKLINE TELECOM LTDA (TALKLINE TELECOM LTDA)			44944217000125	22/02/2022
Endereço	**Bairro/Distrito**		**CEP**	Data Entrada/Saída
AV SAO LUIS REI DE FRANCA NO 8,LOJA 1003	TURU		65065470	22/02/2022
Municipio	**Fone/FAX**	**UF**	**Inscrição Estadual**	Hora Entrada/Saída
SAO LUIS	9884048292	MA	127406786	

FATURA

Titulo	Vencimento	Valor	Titulo	Vencimento	Valor	Titulo	Vencimento	Valor	
00000001/01	24/03/22-DINH - E	77,12		- -			- -		

CÁLCULO DO IMPOSTO

Base Calculo do ICMS	Valor do ICMS	B. Calculo ICMS Subst.	V. ICMS Substituição	Valor do FCP	Vl.Aprox.Impostos IBPT	Valor dos Produtos
0,00	0,00	0,00	0,00	0,00	0,00	77,12
Valor do Frete	**Valor do Seguro**	**Valor Desconto**	**Despesas Acessorias**	**Valor ICMS UF Dest.**	**Valor do IPI**	**Valor da NF**
0,00	0,00	0,00	0,00	0,00	0,00	77,12

TRANSPORTADOR/VOLUMES TRANSPORTADOS

Razão Social	Frete por Conta	Código ANTT	Placa Veiculo	UF	CNPJ
O PROPRIO	0-Emitente 1-Destinatario [0]		-	MA	
Endereço	**Municipio**			**UF**	**Inscrição Estadual**
RUA.....-BAIRRO	SAO LUIS			MA	

Quantidade	Espécie	Marca	Numeração	Peso Bruto	Peso Liquido
6	VOLUMES	DIVERSOS	6	0,000	0,000

CÓDIGO	DESCRIÇÃO DO PRODUTO/SERVIÇO	NCM/SH	OSN	CFOP	UND	QUANTIDADE	VLR UNIT.	DESC %	VLR TOTAL	VLR ICMS	ICMS %
4	CANETA BIC CRISTAL ORIG AZUL 50X1	96081000	102	5102	UND	1,00	38,98	0,00	38,98	0,00	0,00
1	DESINF AZULIM ABSOLUTE 1L - GTIN: 7897534825581	38089419	102	5102	UND	1,00	4,92	0,00	4,92	0,00	0,00
12	MARCA TEXTO BIC B LINEAR AM UN	96082000	102	5102	UND	1,00	2,47	0,00	2,47	0,00	0,00
2	PANO CHAO JANNETEX ESFREG COL 68X39 - GTIN: 7898930513072	73023000	102	5102	UND	1,00	3,88	0,00	3,88	0,00	0,00
14	PAPEL CHAMEX A4 500F - GTIN: 7891173023001	48025610	102	5102	UND	1,00	22,09	0,00	22,09	0,00	0,00
3	VASS CONDOR C/CABO PASSA LIMPO UN - GTIN: 7891055017586	96039000	102	5102	UND	1,00	4,78	0,00	4,78	0,00	0,00

Pref. Anajatuba-MA
Folha 1055
Rubrica

CALCULO DO ISSQN

Inscrição Municipal	Valor Total dos Serviços	Base de Calculo do ISSQN	Valor do ISSQN

DADOS ADICIONAIS

Usuário: TAYNA

Informações Complementares	Reservado ao Fisco
PV: 00000001 RCA: 000001 - OPTANTE DO SIMPLES NACIONAL (NAO GERA DCREDITO DE ICMS) - EMITIDO P/ ME OU EPP OPTANTE DO SIMPLES NACIONAL. - NAO GERA DIREITO A CREDITO FISCAL DE ICMS E IPI. - - . . /	

Prof. Anajatuba-MA
Folha 1056
Rúbrica

TJMA
TRIBUNAL DE JUSTIÇA DO ESTADO DO MARANHÃO

PODER JUDICIÁRIO DO ESTADO DO MARANHÃO
Corregedoria Geral da Justiça
Secretaria Judicial de Distribuição do Fórum de São Luís

CERTJUDONE-SJDFRSL - 81852023
Código de validação: 858F666638

Número da guia: 23057301001589631.

USANDO da faculdade que me confere a Lei. **CERTIFICO** a requerimento de pessoa interessada que, dando busca em nossos arquivos dos feitos a **Varas Cíveis e Fazenda Pública**, a partir do dia primeiro (1º) do mês de janeiro (01) do ano de dois mil e treze (2013) até o dia primeiro (01) do mês de setembro (09) do ano corrente, constatei **NÃO EXISTIR**[1] distribuição de **EXECUÇÕES PATRIMONIAIS** contra **A P M SEREJO LTDA**, inscrita no **CNPJ nº. 43.681.732/0001-05. CERTIFICO** finalmente que, a Secretaria Judicial de Distribuição é a única existente nesta Cidade e **Termo Judiciário** de São Luís. O referido é verdade me reporto e dou fé. Dada e passada a presente certidão na Secretaria Judicial de Distribuição a meu cargo, no Fórum "Desembargador Sarney Costa", nesta Cidade de São Luís, Capital do Estado do Maranhão. Eu, **Ana Cristina Brito Alves**, Técnico Judiciário, mat. 102442, consultei e digitei. E eu, **Anselmo de Jesus Carvalho**, Secretário Judicial da Distribuição, mat. 100073, subscrevo e assino digitalmente.

ANSELMO DE JESUS CARVALHO
Secretário Judicial de Distribuição de Entrância Final
Secretaria Judicial de Distribuição do Fórum de São Luís
Matrícula 100073

[1] **OBSERVAÇÕES:** o CNPJ e razão social constantes nesta certidão foram informados pelo solicitante. Sua titularidade deverá ser conferida pelo interessado e destinatário. Os feitos oriundos da Vara de Interesses Difusos e Coletivos terão sua competência vinculada às Varas Cíveis e/ou Fazenda, de acordo com os litigantes. As consultas foram realizadas nos sistemas Themis PG e Processo Eletrônico Judicial (PJE) e **ABRANGE SOMENTE AS VARAS COMUNS DO TERMO JUDICIÁRIO DE SÃO LUIS.** Esta certidão terá validade de sessenta (60) dias (art. 198 do Código de Normas da CGJ) e emitida em uma única via mediante código de Selo Eletrônico Judicial, sem rasuras e mediante assinatura eletrônica do servidor (art. 199 do Código de Normas da CGJ c/c art.7º da Resolução-GP nº 38/2022). Esta certidão foi expedida nos termos da Resolução-GP nº 38/2022 e a autenticidade do Selo de Fiscalização Eletrônico Judicial será objeto de conferência por qualquer interessado, que poderá consultar a validade do selo e o detalhamento dos respectivos atos praticados no sítio eletrônico do Tribunal de Justiça do Maranhão por meio do link https://selos.tjma.jus.br, mediante o preenchimento do código de validação do selo ou através de aplicativo leitor de QR Code.

TJMA
TRIBUNAL DE JUSTIÇA DO ESTADO DO MARANHÃO

PODER JUDICIÁRIO DO ESTADO DO MARANHÃO
Corregedoria Geral da Justiça
Secretaria Judicial de Distribuição do Fórum de São Luís

Documento assinado. SÃO LUÍS - ENTRÂNCIA FINAL, 04/09/2023 13:19 (ANSELMO DE JESUS CARVALHO)

Pref. Anajatuba-MA
Folha 1058
Rúbrica

PODER JUDICIÁRIO DO ESTADO DO MARANHÃO
Corregedoria Geral da Justiça
Secretaria Judicial de Distribuição do Fórum de São Luís

CERTJUDONE-SJDFRSL - 80852023
Código de validação: D9DB053CF0

Número da guia: 23057301001589617.

USANDO da faculdade que me confere a Lei. **CERTIFICO** a requerimento de pessoa interessada que dando busca em nossos arquivos dos feitos das **Varas Cíveis e Comércio**, a partir do dia primeiro (1º) do mês de janeiro (01) do ano de dois mil e treze (2013) até o dia trinta e um (31) do mês de agosto (08) do ano corrente, constatei **NÃO EXISTIR**[1] distribuição de pedido de **Falência, Concordata, Recuperação Judicial ou Extrajudicial ou Insolvência Civil** contra: **A P M SEREJO LTDA**, inscrita no **CNPJ** sob **nº 43.681.732/0001-05**. **CERTIFICO** finalmente que a Secretaria Judicial de Distribuição é a única existente nesta Cidade e **Termo Judiciário** de São Luís. O referido é verdade me reporto e dou fé. Dada e passada a presente certidão na Secretaria Judicial de Distribuição a meu cargo, no Fórum "Desembargador Sarney Costa", nesta Cidade de São Luís, Capital do Estado do Maranhão. Eu, **Vanessa Cristina Ferreira Sales Coelho**, Assistente de informação, mat. 186890, consultei e digitei. E eu, **Anselmo de Jesus Carvalho**, Secretário Judicial da Distribuição, mat. 100073, subscrevo e assino digitalmente.

ANSELMO DE JESUS CARVALHO
Secretário Judicial de Distribuição de Entrância Final
Secretaria Judicial de Distribuição do Fórum de São Luís
Matrícula 100073

[1] **OBSERVAÇÃO:** o CNPJ e razão social constantes nesta certidão foram informados pelo solicitante. Sua titularidade deverá ser conferida pelo interessado e destinatário. Os feitos oriundos da Vara de Interesses Difusos e Coletivos terão sua competência vinculada às Varas Cíveis e/ou Fazenda, de acordo com os litigantes. As consultas foram realizadas nos sistemas Themis PG e Processo Eletrônico Judicial (PJE) e **ABRANGE SOMENTE AS VARAS COMUNS DO TERMO JUDICIÁRIO DE SÃO LUIS**. Esta certidão terá validade de sessenta (60) dias (art. 149 do Código de Normas da CGJ) e emitida em uma única via mediante código de Selo Eletrônico Judicial, sem rasuras e mediante assinatura eletrônica do servidor (art. 150 do Código de Normas da CGJ c/c art.7º da Resolução-GP nº 38/2022). Esta certidão foi expedida nos termos da Resolução-GP nº 38/2022 e a autenticidade do Selo de Fiscalização Eletrônico Judicial será objeto de conferência por qualquer interessado, que poderá consultar a validade do selo e o detalhamento dos respectivos atos praticados no sítio eletrônico do Tribunal de Justiça do Maranhão por meio do link https://selos.tjma.jus.br, mediante o preenchimento do código de validação do selo ou através de aplicativo leitor de QR Code.

Fórum Desembargador "Sarney Costa"
Avenida Prof. Carlos Cunha, s/n, Calhau, São Luís/MA – CEP 65076-820 – Fone (98) 3194-5408 / 5409

Documento assinado. SÃO LUÍS - ENTRÂNCIA FINAL, 31/08/2023 18:09 (ANSELMO DE JESUS CARVALHO)

Antes de imprimir pense em sua responsabilidade com o meio ambiente.
#ConsumoConsciente

Preí. Anajatuba-MA
Folha 1059
Rúbrica

EMPRESA FÁCIL GOVERNO DO MARANHÃO

Governo do Estado do Maranhão
Secretaria de Estado de Indústria e comércio - SEINC
Junta Comercial do Estado do Maranhão

EMPRESA FÁCIL GOVERNO DO MARANHÃO

CERTIDÃO ESPECÍFICA

Sistema Nacional de Registro de Empresas Mercantis - SINREM

Certificamos que as informações abaixo constam dos documentos arquivados nesta Junta Comercial e são vigentes na data da sua expedição.

Certificamos que A P M SEREJO LTDA **encontra-se registrada nesta Junta Comercial, como segue:**	**Protocolo:** MAC2302914410
NIRE 21201163826 **CNPJ 43.681.732/0001-05**	**Situação** ATIVA **Status** SEM STATUS

Endereço Completo PRINCIPAL, Nº 37, COND RES AMENDOEIRA QUADRA9, MARACANA - São Luís/MA - CEP 65091-577

Arquivamentos Posteriores

Ato	Número	Data	Descrição
223	20230512976	18/04/2023	BALANCO
223	20220237328	22/02/2022	BALANCO
090	20211174661	28/09/2021	ENQUADRAMENTO DE MICROEMPRESA
090	21201163826	28/09/2021	CONTRATO

Esta certidão foi emitida automaticamente em 01/09/2023, às 17:08:42 (horário de Brasília).
Se impressa, verificar sua autenticidade no **https://www.empresafacil.ma.gov.br**, com o código **JME0GIGE**.

MAC2302914410

CARLOS ANDRÉ DE MORAES PEREIRA
Secretário(a) Geral

Pref. Anajatuba-MA
Folha 1066
Rubrica

PRESIDENTE JUSCELINO
Um novo tempo, uma nova história

ATESTADO DE CAPACIDADE TÉCNICA

O Município de Presidente Juscelino, inscrito no CNPJ sob o nº **06.003.891/0001-16**; Situada Rua **CONSTANTINO GEORGEANO RABELO** - Centro; CEP: 65.140-0000, Cidade: Presidente Juscelino, tem como representante Carmen Maria Cantanhede Ferreira , RG: 028807692005-8 , CPF: 516.452.203-97 reside em: na Travessa Jose Machado, no 305, Centro Rosário - MA TEL:(98) 99173-5358, atesto para os devidos fins de direito, que a empresa **A P M SEREJO LTDA**, também conhecida como SEREJO PAPELARIA E VARIEDADES inscrita no CNPJ sob o número: 43.681.732/0001-05 com sede à AV. PRINCIPAL; Nº 37, COM. RES. AMENDOEIRA, QUADRA: 09; CEP: 65.090-577 – São Luís – MA, nesse ato, por seu representante legal Sr.ª: ANA PAULA MUNIZ SEREJO, portador da Cédula de identidade RG. Nº: 0001244493399-3 SSP/MA e do CPF: 009.226.563-4 forneceu à nosso Município todo material e mercadorias, até o almoxarifado do município. Foi realizado de maneira eficiente, dentro do prazo estabelecido e de acordo com as normas e especificações técnicas contratadas, não existindo em nosso registro, até a presente data, fatos que desabonem a as conduta e responsabilidade com as obrigações assumidas.

PRODUTOS	
ITEM	**DESCRIÇÃO**
1	Achocolatado em pó instantâneo sabor chocolate, vitaminado c/açúcar, homogêneo, cor própria, cheiro característico e sabor doce. Embalagem em pacote de polietileno. pct de 400g. Data do prazo de validade de no mínimo 03 meses da data da entrega.
2	Açúcar cristalizado branco, aspecto granuloso, livre de umidade e fragmentos estranhos. Embalagem de polietileno, transparente original do fabricante. pct de 1 kg, prazo de validade de no mínimo 03 meses da data da entrega.
3	Adoçante a base de sacarina e ciclo de sódio 100ml
4	Arroz polido, longo, fino, tipo 1 cor branca, e sem sujidades, parasitas e bolores. Embalagem de polietileno, transparente original do fabricante. Pacote de 05 kg. Data do prazo de validade de no mínimo 03 meses da data da entrega.
5	Biscoito, apresentação redondo, sabor chocolate, classificação doce, características adicionais com recheio
6	Biscoito doce, tipo maisena, sem recheio, consistência crocante, sem corantes artificiais. Embalagem com dupla proteção, unid de 400 kg (3x1). Prazo de validade de no mínimo 03 meses da data da entrega.
7	Biscoito doce tipo "Maria" redondo, sem recheio consistência crocante, sem corantes artificiais. Embalagem com dupla proteção, nid de 400 kg (3x1). Prazo de validade de no mínimo 03 meses da data da entrega.
8	Biscoito tipo salgado retangular amanteigado "cream cracker", sem apresentar excesso de dureza e nem quebradiço. Embalagem com dupla proteção. unid de 400 g (3x1). Prazo de validade de no mínimo 03 meses da data da entrega.
9	Café torrado e moído, pct de 500g
10	Chá camomila, cidreira ou erva doce c/10 saches
11	Coco ralado, coco seco e ralado aplicado na culinária. pct de 50g
12	Colorífico 1kg
13	Extrato de tomate enlatado. (unid de340g)
14	Farinha mandioca, apresentação torrada, tipo 01 seca, fina, amarela

PRESIDENTE JUSCELINO
Um novo tempo, uma nova história

15	Farinha comum pacote de 01 kg, branca
16	Farinha de trigo enriquecida com ferro e acido fólico. (unid de 1 kg)
17	Farinha de trigo sem fermento(unid de 1 kg)
18	Farinha Láctea com arroz e aveia, lata 400g
19	Feijão carioca tipo 1, grão inteiro, aspecto brilhoso, liso, sem a presença de grãos mofados, brotados ou carunchados. Embalagem de plástico transparente íntegra. Pacote de 01 kg. Data do prazo de validade de no mínimo 03 meses da data da entrega.
20	Flocão de arroz flocada (unid de 500g)
21	Flocão de milho flocada (unid de 500g)
22	Leite em pó integral. (pct de 200g)
23	Macarrão espaguete (pct de 500g)
24	Margarina, composição básica óleos vegetais polinsaturados, sabor com sal, estabilizante ácidos graxos e lecitina de soja, acidulante ácido cítrico, conservante sorbato de potássio, (unid de 500g).
25	Milho de canjica amarelo (funid de 500g)
26	Milho de pipoca unid de 500g
27	Óleo de soja 100% natural, comestível, líquido viscoso, extrato refinadas, fabricadas a partir de matérias primas sãs e limpas. Embalagem pet de 900 ml. Data do prazo de validade de no mínimo 03 meses da data da entrega.
28	Polpa de fruta, sabores variados, de primeira qualidade, embalagem individual de 1000 g, em saco plástico transparente e resistente, com especificações dos ingredientes, data de fabricação e prazo de validade. Registro no ministério da agricultura e/ ou ministério da saúde
29	Polvilho de mandioca (unid de 500g)
31	Sal refinado iodado, constituído de cristais de granulação uniforme, isenta de impureza e umidade, não empedrada. Embalagem plástica resistente. Pacotes de 01 kg. Data do prazo de validade de no mínimo 03 meses da data da entrega.
32	Sardinha com molho de tomate (unid de125g)
33	Suco, refresco em pó sabores diversos (pct de 01kg)
34	Tempero completo unid. de 01 kg
35	Vinagre unid 500ml
36	Presunto, tipo cozido , características adicionais baixo teor de gordura, aplicação alimento humano. 1kg
37	Queijo mussarela. Apresentar os dados de identificação data de validade, nº de lote. Embalagem plástica transparente, atóxica, limpa, não violada. Conteúdo de 1kg
38	Abóbora in-natura, nome abobora in - natura
39	Alho graúdo do tipo comum, cabeça inteira fisiologicamente desenvolvida, com bulbos curados, sem chocamento, danos mecânicos ou causado por pragas. Acondicionados em caixas com 1 kg.
40	Banana prata de primeira qualidade, tamanho e coloração uniforme, com polpa firme e intacta, devendo ser bem desenvolvida, sem danos físicos e mecânicos oriundos do manuseio e transporte. 1kg
41	Cebola nacional (branca ou rocha), tamanho médio, uniforme, devem se apresentar frescas, não brotada, sem ferimentos ou defeitos, tenra e com brilho. 1kg
42	Cheiro verde in natura, composição coentro verdão e cebolinha
43	Chuchu in natura, variedades verde, espécie comum. 1 kg
44	Fruta in natura, tipo abacate, espécie comum casca dura e escura. 1 kg
45	Fruta in natura, tipo laranja, espécie comum. 1 kg
46	Fruta in natura, tipo melancia, espécie redonda, aplicação alimentar. 1 kg
47	Fruta in natura, tipo melão, espécie comum. 1 kg
48	Legume in natura, tipo batata inglesa, espécie orgânico. 1kg
49	Legume in natura, tipo beterraba, espécie comum. 1 kg
50	Legume in natura, tipo cenoura, espécie comum. 1 kg
51	Legume in natura, tipo pepino, espécie caipira/comum/japonês. 1 kg

PREFEITURA DE PRESIDENTE JUSCELINO
Um novo tempo, uma nova história

52	Ovo branco grande tipo extra, classe A, íntegro, sem manchas ou sujidades. Apresentar casca seca e limpa, pouco porosa, resistente e formato característico. Embalados em divisórios de papelão forte cartela c 30 unidades.
53	Tomate, devem se apresentar frescos, sem manchas, com coloração uniforme e brilho, intactos, livres de rachaduras, cortes e esmagamento. Também não devem conter terra na sua superfície externa. 1kg
54	Verdura in natura, tipo alface, espécie americana/crespa/romana/lisa
55	Verdura in natura, tipo repolho, espécie branco/roxo
56	Carne bovina in natura, apresentação desossada, resfriada e limpa, características adicionais sem músculo, máximo 5 de resíduos. 1 kg
57	Carne moída magra de 1ª qualidade cor própria sem manchas esverdeadas ou pardacentas, não amolecida nem pegajosa, odor e sabor próprio. Embalada em saco plástico resistente, transparente atóxico. Conteúdo de 1 kg.
60	Linguiça, tipo mista industrializado, ingredientes carne: bovina; suína; frango; temperatura conservação 2, prazo validade 30. 1kg
61	Peixe inteiro, variedade tambaqui, tipo corte eviscerado, apresentação com pele, estado de conservação resfriado
62	Salsicha, origem carne suína e bovina, temperatura conservação -3, prazo validade 180, tipo tradicional. 1 kg

Tal fornecimento se destinou à realização de parte de um acordo estabelecido entre as duas empresas supracitadas para o ano de 2023, em atendimento as exigências estabelecidas e exigidas pelos órgãos fiscalizadores.

Os serviços foram executados conforme os parâmetros técnicos de qualidade exigidos no contrato estabelecido.

Por ser verdade, firmamos o presente.

Presidente Juscelino, 16 de agosto de 2023

Carmen Maria Cantanhede Ferreira
Assistente de Controladoria
RG: 028807692005-8
CPF:516.452203-97
Telefone: (98) 99173-5358

Valéria Maria de Silva
Escrevente Autorizada

oder Judiciario TJMA Selo:
ECFIR030916DPMT8DCYERMAA771 23/08/2023
6:34:22 Ato: 13.17.2 Parte(s): CARMEN MARIA
ANTANHEDE FERREIRA Rec Firma
utenticidade Total R$ 6,02 Emol R$ 5,44 FERC R$
16 FADEP R$ 0,21 FEMP R$ 0,21 Consulte em
ttps://selo.tjma.jus.br

Pref. Analatuba MA
Folha 1003
Rubrica

Recebemos de A P M SEREJO LTDA, as mercadorias constantes desta NFe em perfeito estado.	Cliente:29-MUNICIPIO DE PRESIDENTE J	NF-e 000.000.186 Serie: 1
Data de recebimento	Identificação e assinatura do recebedor - PV: 00000262 - R$: 10.147,41	

SEREJO

Identificação do Emitente

A P M SEREJO LTDA

AV PRINCIPAL N: 37 RESIDENCIAL AMENDOEIRAS - MARACANÃ - CEP:65091577 - SAO LUIS/MA - Fone(s): 981357096 / 9840093350 - Email:WSEREJOMORENO@HOTMAIL.COM

2123.0743.6817.3200.0105.5500.1000.0001.8611.0000.1863

DANFE Documento de Auxilio da Nota Fiscal Eletrônica

0 - Entrada
1 - Saída

1

NF-e **000.000.186** **Serie: 1** Página: 01

Natureza da Operação	Protocolo da NF-e
VENDA DE MERCADORIA	421230022781360 - 2023-07-26T12:04:29-03:00

Inscrição Estadual	Insc.Estadual do Subs.Tributário	CNPJ
127272313		43.681.732/0001-05

DESTINATÁRIO/REMETENTE

Nome/Razão Social	CNPJ/CPF	Data Emissão
29-MUNICIPIO DE PRESIDENTE JUSCELINO (MUNICIPIO DE PRESIDENTE J)	06003891000116	26/07/2023

Endereço	Bairro/Distrito	CEP	Data Entrada/Saida
R CONSTANTINO GEORGEANO RABELO NO S/N	CENTRO	65140000	26/07/2023

Municipio	Fone/FAX	UF	Inscrição Estadual	Hora Entrada/Saida
PRESIDENTE JUSCELINO	9832354285	MA	122150589	

FATURA

Titulo	Vencimento	Valor	Titulo	Vencimento	Valor	Titulo	Vencimento	Valor
00000186/01	25/08/23-DINH-E	10147,41		- -			- -	

CULO DO IMPOSTO

Base Calculo do ICMS	Valor do ICMS	B. Calculo ICMS Subst.	V. ICMS Substituição	Valor do FCP	Vl.Aprox.Impostos IBPT	Valor dos Produtos
0,00	0,00	0,00	0,00	0,00	0,00	10.147,41
Valor do Frete	**Valor do Seguro**	**Valor Desconto**	**Despesas Acessorias**	**Valor ICMS UF Dest.**	**Valor do IPI**	**Valor da NF**
0,00	0,00	0,00	0,00	0,00	0,00	10.147,41

TRANSPORTADOR/VOLUMES TRANSPORTADOS

Razão Social	Frete por Conta 0-Emitente 1-Destinatario [0]	Código ANTT	Placa Veiculo	UF	CNPJ
O PROPRIO			-	MA	

Endereço	Municipio	UF	Inscrição Estadual
RUA .....-BAIRRO	SAO LUIS	MA	

Quantidade	Espécie	Marca	Numeração	Peso Bruto	Peso Liquido
1	VOLUMES	DIVERSOS	59	0,000	0,000

CÓDIGO	DESCRIÇÃO DO PRODUTO/SERVIÇO	NCM/SH	CSOSN	CFOP	UND	QUANTIDADE	VLR UNIT.	DESC %	VLR TOTAL	VLR ICMS	ICMS %
577	ABACATE COMUM	08044000	0102	5102	KG	12,00	5,99	0,00	71,88	0,00	0,00
572	ABOBORA	07099300	0102	5102	KG	30,00	3,98	0,00	119,40	0,00	0,00
547	ACHOC PO ITALAC 400G	16029000	0102	5102	UND	10,00	3,97	0,00	39,70	0,00	0,00
418	ACUC CRISTAL BLANCO 1KG - GTIN: 7899676510950	17019900	0102	5405	UND	150,00	2,99	0,00	448,50	0,00	0,00
552	ADOCANTE 100ML	29389090	0102	5102	UN	20,00	3,89	0,00	77,80	0,00	0,00
586	ALFACE CRESPA	07051900	0102	5102	UN	15,00	2,99	0,00	44,85	0,00	0,00
534	ARROZ BCO DA LISTA T1 5KG	10063021	0102	5102	UND	90,00	16,82	0,00	1.513,80	0,00	0,00
573	BANANA PRATA	08031000	0102	5102	KG	15,00	3,98	0,00	59,70	0,00	0,00
	BATATA INGLESA	07101000	0102	5102	KG	28,00	5,99	0,00	167,72	0,00	0,00
582	BETERRABA COMUM	07051900	0102	5102	KG	20,00	5,49	0,00	109,80	0,00	0,00
536	BISC PETYAN C CRACKER TRADICIONAL 350G	19053100	0102	5405	UND	100,00	4,29	0,00	429,00	0,00	0,00
592	BISCOITO DOCE	19053100	0102	5102	UN	11,00	4,77	0,00	52,47	0,00	0,00
554	BISCOITO MARIA	19053100	0102	5102	UN	17,00	4,29	0,00	72,93	0,00	0,00
553	BISCOITO REDONDO SABOR CHOCOLATE	19053100	0102	5102	UN	27,00	1,44	0,00	38,88	0,00	0,00
537	CAFE PURO MOIDO ALMOF PCT 500G	09011190	0102	5102	UND	100,00	6,49	0,00	649,00	0,00	0,00
587	CARNE BOVINA DESOSSADA	02013000	0102	5102	KG	15,00	22,99	0,00	344,85	0,00	0,00
588	CARNE MOIDA	16010000	0102	5102	KG	10,00	20,30	0,00	203,00	0,00	0,00
574	CEBOLA NACIONAL	07122000	0102	5102	KG	25,00	3,99	0,00	99,75	0,00	0,00
583	CENOURA COMUM	07051900	0102	5102	KG	25,00	3,99	0,00	99,75	0,00	0,00
555	CHA CAMOMILA	12119090	0102	5102	UN	16,00	2,95	0,00	47,20	0,00	0,00
575	CHEIRO VERDE	07099990	0102	5102	UN	30,00	2,44	0,00	73,20	0,00	0,00

CALCULO DO ISSQN

Inscrição Municipal	Valor Total dos Serviços	Base de Calculo do ISSQN	Valor do ISSQN

DADOS ADICIONAIS

Usuário: WESLEY

Informações Complementares	Reservado ao Fisco
PV: 00000262 RCA: 000001 - OPTANTE DO SIMPLES NACIONAL (NAO GERA DCREDITO DE ICMS) - EMITIDO P/ ME OU EPP OPTANTE DO SIMPLES NACIONAL. - NAO GERA DIREITO A CREDITO FISCAL DE ICMS E IPI. - - ORDEM DE COMPRA Nº 202202349 /	

Pref. Anajatuba-MA
Folha 1064
Rubrica

Identificação do Emitente

A P M SEREJO LTDA

AV PRINCIPAL N: 37 RESIDENCIAL AMENDOEIRAS - MARACANÃ - CEP:65091577 - SAO LUIS/MA - Fone(s): 981357096 / 9840093350 - Email:WSEREJOMORENO@HOTMAIL.COM

2123.0743.6817.3200.0105.5500.1000.0001.8611.0000.1863

DANFE
Documento de Auxilio da Nota Fiscal Eletrônica

0 - Entrada
1 - Saída

1

NF-e
000.000.186
Serie: 1
Página: 02

Natureza da Operação	Protocolo da NF-e
VENDA DE MERCADORIA	421230022781360 - 2023-07-26T12:04:29-03:00

Inscrição Estadual	Insc.Estadual do Subs.Tributário	CNPJ
127272313		43.681.732/0001-05

CÓDIGO	DESCRIÇÃO DO PRODUTO/SERVIÇO	NCM/SH	CSOSN	CFOP	UND	QUANTIDADE	VLR UNIT.	DESC %	VLR TOTAL	VLR ICMS	ICMS %
576	CHUCHU COMUM	07099300	0102	5102	KG	35,00	3,99	0,00	139,65	0,00	0,00
556	COCO RALADO 50G	08011100	0102	5102	UN	24,00	0,89	0,00	21,36	0,00	0,00
557	COLORIFICO 1KG	32030030	0102	5102	KG	10,00	3,24	0,00	32,40	0,00	0,00
538	EXT TOM BONARE SH 340G	20029000	0102	5102	UND	50,00	0,69	0,00	34,50	0,00	0,00
559	FARINHA COMUM BRANCA	07149000	0102	5102	UN	25,00	2,99	0,00	74,75	0,00	0,00
558	FARINHA DE MANDIOCA TIPO 1 SECA	11062000	0102	5102	UN	30,00	3,54	0,00	106,20	0,00	0,00
560	FARINHA DE TRIGO	11010010	0102	5102	UN	30,00	3,74	0,00	112,20	0,00	0,00
561	FARINHA DE TRIGO SEM FERMENTO	11010010	0102	5102	UN	10,00	3,74	0,00	37,40	0,00	0,00
562	FARINHA LACTA COM ARROZ E AVEIA	19011020	0102	5102	UN	31,00	7,74	0,00	239,94	0,00	0,00
540	FEIJAO CARIOCA DONA DE TP1 1KG	07133399	0102	5102	UND	90,00	3,74	0,00	336,60	0,00	0,00
541	FLOCAO ARROZ BELL SABOR TRAD 500G	16029000	0102	5102	UND	30,00	1,10	0,00	33,00	0,00	0,00
542	FLOCAO MILHO TIA DORA TRAD 400G	11041900	0102	5102	UND	30,00	2,18	0,00	65,40	0,00	0,00
	LARANJA COMUM	08051000	0102	5102	KG	10,00	3,49	0,00	34,90	0,00	0,00
	LEITE PO PIRACANJUBA INT 200G	04022110	0102	5102	UND	90,00	4,87	0,00	438,30	0,00	0,00
589	LINGUICA MISTA	16010000	0102	5102	KG	10,00	16,99	0,00	169,90	0,00	0,00
544	MAC SANTA CLARA ESPAGUETE COMUM 500G	19021900	0102	5405	UND	80,00	3,09	0,00	247,20	0,00	0,00
545	MARGARINA PRIMOR CSAL 500G	15171000	0102	5102	UND	20,00	3,90	0,00	78,00	0,00	0,00
579	MELANCIA	08071100	0102	5102	KG	12,00	2,99	0,00	35,88	0,00	0,00
580	MELAO COMUM	08071900	0102	5102	KG	12,00	3,99	0,00	47,88	0,00	0,00
563	MILHO DE CANJICA AMARELO	11042300	0102	5102	UN	15,00	2,24	0,00	33,60	0,00	0,00
564	MILHO DE PIPOCA	10059010	0102	5102	UN	10,00	3,44	0,00	34,40	0,00	0,00
548	OLEO SOJA COAMO PET 900ML	15079011	0102	5102	UND	50,00	6,99	0,00	349,50	0,00	0,00
549	OVOS IANA SOLTO BRANCO 30X1	04079000	0102	5102	UND	30,00	15,33	0,00	459,90	0,00	0,00
590	PEIXE TAMBAQUI	03038964	0102	5102	KG	20,00	9,99	0,00	199,80	0,00	0,00
584	PEPINO CAIPIRA	07070000	0102	5102	KG	19,00	3,99	0,00	75,81	0,00	0,00
565	POLPA DE GOIABA 1KG	20089900	0102	5102	UN	40,00	6,99	0,00	279,60	0,00	0,00
566	POLVILHO DE MANDIOCA 500G	11081400	0102	5102	UN	30,00	2,99	0,00	89,70	0,00	0,00
570	PRESUNTO, TIPO COZIDO	16010000	0102	5102	KG	12,00	19,99	0,00	239,88	0,00	0,00
571	QUEIJO MUSSARELA	04061010	0102	5102	KG	10,00	24,99	0,00	249,90	0,00	0,00
593	REPOLHO BRANCO	07049000	0102	5102	UN	15,00	4,99	0,00	74,85	0,00	0,00
550	SAL MOIDO VENEZA 1KG	25010020	0102	5102	UND	40,00	0,90	0,00	36,00	0,00	0,00
591	SALSICHA BOVINA	16010000	0102	5102	KG	15,00	8,99	0,00	134,85	0,00	0,00
567	SARDINHA COM MOLHO DE TOMATE	16041310	0102	5102	UN	100,00	3,19	0,00	319,00	0,00	0,00
	SUCO EM PO 1KG	20098913	0102	5102	UN	10,00	8,99	0,00	89,90	0,00	0,00
569	TEMPERO COMPLETO 1KG	21039021	0102	5102	UN	12,00	9,99	0,00	119,88	0,00	0,00
585	TOMATE COMUM	07020000	0102	5102	KG	20,00	5,99	0,00	119,80	0,00	0,00
546	V ALHO KG	07032090	0102	5102	UND	10,00	13,29	0,00	132,90	0,00	0,00
551	VINAGRE ALCOOL FIGUEIRA PET 500ML	22090000	0102	5102	UND	50,00	1,19	0,00	59,50	0,00	0,00

CALCULO DO ISSQN

Inscrição Municipal	Valor Total dos Serviços	Base de Calculo do ISSQN	Valor do ISSQN

Usuário: WESLEY

DADOS ADICIONAIS

Informações Complementares	Reservado ao Fisco
PV: 00000262 RCA: 000001 - OPTANTE DO SIMPLES NACIONAL (NAO GERA DCREDITO DE ICMS) - EMITIDO P/ ME OU EPP OPTANTE DO SIMPLES NACIONAL. - NAO GERA DIREITO A CREDITO FISCAL DE ICMS E IPI. - - ORDEM DE COMPRA Nº 202202349 /	

Pref. Anajatuba-MA
Folha 0065
Rúbrica

Governo do Estado do Maranhão
Secretaria de Estado de Indústria e comércio - SEINC
Junta Comercial do Estado do Maranhão

CERTIDÃO SIMPLIFICADA

Sistema Nacional de Registro de Empresas Mercantis - SINREM

Certificamos que as informações abaixo constam dos documentos arquivados nesta Junta Comercial e são vigentes na data da sua expedição.

Nome Empresarial: A P M SEREJO LTDA

NIRE : 21201163826
Natureza Jurídica: Sociedade Empresária Limitada

Protocolo: MAC2302914347

NIRE (Sede)	CNPJ	Data de Ato Constitutivo	Início de Atividade
21201163826	43.681.732/0001-05	28/09/2021	13/09/2021

Endereço Completo
Avenida PRINCIPAL, Nº 37, COND RES AMENDOEIRA QUADRA9, MARACANA - São Luís/MA - CEP 65091-577

Objeto Social
COMERCIO ATACADISTA DE ARTIGOS DE ESCRITORIO E DE PAPELARIA. COMERCIO ATACADISTA DE PRODUTOS ALIMENTICIOS EM GERAL. COMERCIO ATACADISTA DE ARTIGOS DE CAMA, MESA E BANHO. COMERCIO ATACADISTA DE ARTIGOS DE ARMARINHO. COMERCIO ATACADISTA DE ARTIGOS DO VESTUARIO E ACESSORIOS, EXCETO PROFISSIONAIS E DE SEGURANCA. COMERCIO ATACADISTA DE ROUPAS E ACESSORIOS PARA USO PROFISSIONAL E DE SEGURANCA DO TRABALHO. COMERCIO ATACADISTA DE MEDICAMENTOS E DROGAS DE USO HUMANO. COMERCIO ATACADISTA DE INSTRUMENTOS E MATERIAIS PARA USO MEDICO, CIRURGICO, HOSPITALAR E DE LABORATORIOS. COMERCIO ATACADISTA DE PROTESES E ARTIGOS DE ORTOPEDIA. COMERCIO ATACADISTA DE PRODUTOS ODONTOLOGICOS. COMERCIO ATACADISTA DE LIVROS, JORNAIS E OUTRAS PUBLICACOES. COMERCIO ATACADISTA DE EQUIPAMENTOS ELETRICOS DE USO PESSOAL E DOMESTICO. COMERCIO ATACADISTA DE APARELHOS ELETRONICOS DE USO PESSOAL E DOMESTICO. COMERCIO ATACADISTA DE MOVEIS E ARTIGOS DE COLCHOARIA. COMERCIO ATACADISTA DE PRODUTOS DE HIGIENE, LIMPEZA E CONSERVACAO DOMICILIAR. COMERCIO ATACADISTA DE PRODUTOS DE HIGIENE, LIMPEZA E CONSERVACAO DOMICILIAR, COM ATIVIDADE DE FRACIONAMENTO E ACONDICIONAMENTO ASSOCIADA. COMERCIO ATACADISTA DE OUTROS EQUIPAMENTOS E ARTIGOS DE USO PESSOAL E DOMESTICO NAO ESPECIFICADOS ANTERIORMENTE (ARTIGOS PARA HABITACAO DE VIDRO, CRISTAL, PORCELANA, BORRACHA, PLASTICO, METAL, MADEIRA, VIME, BAMBU E OUTROS SIMILARES. PANELAS, LOUCAS, GARRAFAS TERMICAS, ESCADAS DOMESTICAS, ESCOVAS, VASSOURAS, CABIDE). COMERCIO ATACADISTA DE EQUIPAMENTOS DE INFORMATICA. COMERCIO ATACADISTA DE SUPRIMENTOS PARA INFORMATICA. COMERCIO ATACADISTA DE COMPONENTES ELETRONICOS E EQUIPAMENTOS DE TELEFONIA E COMUNICACAO. COMERCIO ATACADISTA DE MAQUINAS, APARELHOS E EQUIPAMENTOS PARA USO AGROPECUARIO PARTES E PECAS. COMERCIO ATACADISTA DE MAQUINAS E EQUIPAMENTOS PARA USO INDUSTRIAL PARTES E PECAS. COMERCIO ATACADISTA DE MAQUINAS, APARELHOS E EQUIPAMENTOS PARA USO ODONTO-MEDICO-HOSPITALAR PARTES E PECAS. COMERCIO ATACADISTA DE OUTRAS MAQUINAS E EQUIPAMENTOS NAO ESPECIFICADOS ANTERIORMENTE (MOTORES E TRANSFORMADORES ELETRICOS, MAQUINAS, APARELHOS E EQUIPAMENTOS PARA USOS TECNICO E PROFISSIONAL MAQUINAS E EQUIPAMENTOS PARA ESCRITORIO) PARTES E PECAS. COMERCIO ATACADISTA DE MATERIAL ELETRICO. COMERCIO ATACADISTA DE MERCADORIAS EM GERAL, COM PREDOMINANCIA DE PRODUTOS ALIMENTICIOS. COMERCIO VAREJISTA DE MERCADORIAS EM GERAL, COM PREDOMINANCIA DE PRODUTOS ALIMENTICIOS - HIPERMERCADOS. LOJAS DE VARIEDADES, EXCETO LOJAS DE DEPARTAMENTOS OU MAGAZINES. COMERCIO VAREJISTA DE MATERIAL ELETRICO. COMERCIO VAREJISTA ESPECIALIZADO DE EQUIPAMENTOS E SUPRIMENTOS DE INFORMATICA. COMERCIO VAREJISTA ESPECIALIZADO DE ELETRODOMESTICOS E EQUIPAMENTOS DE AUDIO E VIDEO. COMERCIO VAREJISTA DE MOVEIS. COMERCIO VAREJISTA DE ARTIGOS DE ARMARINHO. COMERCIO VAREJISTA DE ARTIGOS DE CAMA, MESA E BANHO. COMERCIO VAREJISTA DE LIVROS. COMERCIO VAREJISTA DE ARTIGOS DE PAPELARIA. COMERCIO VAREJISTA DE BRINQUEDOS E ARTIGOS RECREATIVOS. COMERCIO VAREJISTA DE ARTIGOS ESPORTIVOS. COMERCIO VAREJISTA DE ARTIGOS DO VESTUARIO E ACESSORIOS. COMERCIO VAREJISTA DE PRODUTOS SANEANTES DOMISSANITARIOS.

Capital Social	Porte	Prazo de Duração
R$ 100.000,00 (cem mil reais) **Capital Integralizado** R$ 100.000,00 (cem mil reais)	ME (Microempresa)	Indeterminado

Dados do Sócio

Nome	CPF/CNPJ	Participação no capital	Espécie de sócio	Administrador	Término do mandato
ANA PAULA MUNIZ SEREJO	009.226.563-47	R$ 100.000,00	Sócio	S	Indeterminado

Dados do Administrador

Nome	CPF	Término do mandato
ANA PAULA MUNIZ SEREJO	009.226.563-47	Indeterminado

Último Arquivamento			
Data	**Número**	**Ato/eventos**	**Situação**
18/04/2023	20230512976	223 / 223 - BALANCO	ATIVA **Status** SEM STATUS

Pref. Anajatuba - MA
Folha 1066
Rúbrica

Governo do Estado do Maranhão
Secretaria de Estado de Indústria e comércio - SEINC
Junta Comercial do Estado do Maranhão

CERTIDÃO SIMPLIFICADA

Continuação

Sistema Nacional de Registro de Empresas Mercantis - SINREM

Certificamos que as informações abaixo constam dos documentos arquivados nesta Junta Comercial e são vigentes na data da sua expedição.

Nome Empresarial: A P M SEREJO LTDA **NIRE** : 21201163826 **Natureza Jurídica:** Sociedade Empresária Limitada	**Protocolo:** MAC230291434?7

Esta certidão foi emitida automaticamente em 01/09/2023, às 17:08:11 (horário de Brasília).
Se impressa, verificar sua autenticidade no **https://www.empresafacil.ma.gov.br**, com o código **G7EFNIR1**.

MAC230291434?7

CARLOS ANDRÉ DE MORAES PEREIRA
Secretário(a) Geral

Pref. Anajatuba-MA
Folha 1067
Rúbrica

Voltar | Imprimir

CAIXA
CAIXA ECONÔMICA FEDERAL

Certificado de Regularidade do FGTS - CRF

Inscrição: 43.681.732/0001-05

Razão Social: A P M SEREJO LTDA

Endereço: AVENIDA PRINCIPAL NR 37 COND RES AMENDOEIRAS QD 9 / MARACANA / SAO LUIS / MA / 65091-577

A Caixa Econômica Federal, no uso da atribuição que lhe confere o Art. 7, da Lei 8.036, de 11 de maio de 1990, certifica que, nesta data, a empresa acima identificada encontra-se em situação regular perante o Fundo de Garantia do Tempo de Servico - FGTS.

O presente Certificado não servirá de prova contra cobrança de quaisquer débitos referentes a contribuições e/ou encargos devidos, decorrentes das obrigações com o FGTS.

Validade:10/09/2023 a 09/10/2023

Certificação Número: 2023091002033512314268

Informação obtida em 19/09/2023 09:32:45

A utilização deste Certificado para os fins previstos em Lei esta condicionada a verificação de autenticidade no site da Caixa: **www.caixa.gov.br**

Prof. Anajatuba MA
Folha 1068
Rúbrica

PODER JUDICIÁRIO
JUSTIÇA FEDERAL
TRIBUNAL REGIONAL FEDERAL DA 1ª REGIÃO
CERTIDÃO JUDICIAL CÍVEL 30876220/2023

CERTIFICAMOS, na forma da lei, que, consultando os sistemas processuais abaixo indicados, **NÃO CONSTAM**, até a presente data e hora, PROCESSOS de classes CÍVEIS em tramitação contra:

ANA PAULA MUNIZ SEREJO

OU

CPF n. 009.226.563-47

Certidão emitida em 01/09/2023, às 17:25:48 (data e hora de Brasília), abrange a Justiça Federal de 1º Grau na(s) seguinte(s) unidade(s) federativa(s): Maranhão.

Observações:

a) A autenticidade desta certidão poderá ser verificada, no prazo de 90 (noventa) dias, por qualquer interessado no site do TRF1, endereço *https://sistemas.trf1.jus.br/certidao*, por meio do código de validação abaixo;
b) A pesquisa realizada com base no CPF informado abrange processos em que o titular ou seu eventual espólio figure como parte;
c) Nos casos do § 1º do art. 4º da Resolução n. 680/2020 (CPF não informado), o nome indicado para a consulta será de responsabilidade do solicitante da certidão, devendo a titularidade ser conferida pelo interessado e destinatário;
d) Certidão expedida gratuitamente e nos termos da Resolução CNJ n. 121/2010 e da Resolução CJF n. 680/2020;
e) Certidão emitida em consulta às seguintes bases de dados (data e hora de Brasília):
Seção Judiciária: Maranhão (Processo Judicial Eletrônico, Processo Digital da 1ª Região, JEF Virtual e Processual) até 01/09/2023, às 07:07:44.
f) Esta certidão abrange os processos em curso na Justiça Federal de 1º Grau.

Certidão: 30876220

Código de Validação: 2001 C961 2DE8 187A 8649 CD4C 1289 17E4

Data da Atualização: 01/09/2023, às 07:07:44

Pref. Anajatuba-MA
Folha 1069
Rubrica

PODER JUDICIÁRIO
JUSTIÇA FEDERAL
TRIBUNAL REGIONAL FEDERAL DA 1ª REGIÃO
CERTIDÃO JUDICIAL CÍVEL 30876371/2023

CERTIFICAMOS, na forma da lei, que, consultando os sistemas processuais abaixo indicados, **NÃO CONSTAM**, até a presente data e hora, PROCESSOS de classes CÍVEIS em tramitação contra:

A P M SEREJO LTDA

OU

CNPJ n. 43.681.732/0001-05

Certidão emitida em 01/09/2023, às 17:31:59 (data e hora de Brasília), abrange a Justiça Federal de 1º Grau na(s) seguinte(s) unidade(s) federativa(s): Maranhão.

Observações:

a) A autenticidade desta certidão poderá ser verificada, no prazo de 90 (noventa) dias, por qualquer interessado no site do TRF1, endereço *https://sistemas.trf1.jus.br/certidao*, por meio do código de validação abaixo;
b) A pesquisa realizada com base no CPF informado abrange processos em que o titular ou seu eventual espólio figure como parte;
c) Nos casos do § 1º do art. 4º da Resolução n. 680/2020 (CPF não informado), o nome indicado para a consulta será de responsabilidade do solicitante da certidão, devendo a titularidade ser conferida pelo interessado e destinatário;
d) Certidão expedida gratuitamente e nos termos da Resolução CNJ n. 121/2010 e da Resolução CJF n. 680/2020;
e) Certidão emitida em consulta às seguintes bases de dados (data e hora de Brasília):
Seção Judiciária: Maranhão (Processo Judicial Eletrônico, Processo Digital da 1ª Região, JEF Virtual e Processual) até 01/09/2023, às 07:07:44.
f) Esta certidão abrange os processos em curso na Justiça Federal de 1º Grau.

Certidão: 30876371

Código de Validação: F5DE 3346 2D2C 05BA 2078 A3F8 FA91 A421

Data da Atualização: 01/09/2023, às 07:07:44

Pref. Anajatuba-MA
Folha 0010
Rúbrica

CRCMA
CONSELHO REGIONAL DE CONTABILIDADE
DO MARANHÃO

CONSELHO REGIONAL DE CONTABILIDADE DO ESTADO DO MARANHÃO
CERTIDÃO DE HABILITAÇÃO PROFISSIONAL

O CONSELHO REGIONAL DE CONTABILIDADE DO ESTADO DO MARANHÃO certifica que o(a) profissional identificado(a) no presente documento encontra-se habilitado para o exercício da profissão contábil.

IDENTIFICAÇÃO DO REGISTRO

NOME..... : RODRIGO LAREDO MAMEDE
REGISTRO..... : MA-013780/O-8
CATEGORIA..... : CONTADOR
CPF..... : ***.564.882-**

A falsificação deste documento constitui-se em crime previsto no Código Penal Brasileiro, sujeitando o autor à respectiva ação penal.

Emissão: MARANHÃO, 04/09/2023 as 09:51:25.
Válido até: 03/12/2023.
Código de Controle: 453938.

Para verificar a autenticidade deste documento consulte o site do CRCMA.

Pref. Ananindeua - PA
Folha 1071
Rubrica

PODER JUDICIÁRIO
JUSTIÇA FEDERAL
TRIBUNAL REGIONAL FEDERAL DA 1ª REGIÃO
CERTIDÃO JUDICIAL CRIMINAL NEGATIVA 30876421/2023

CERTIFICAMOS, na forma da lei, que, consultando os sistemas processuais abaixo indicados, **NÃO CONSTAM**, até a presente data e hora, PROCESSOS de classes CRIMINAIS contra:

ANA PAULA MUNIZ SEREJO

OU

CPF n. 009.226.563-47

Certidão emitida em 01/09/2023, às 17:33:56 (data e hora de Brasília), abrange a Justiça Federal de 1º Grau na(s) seguinte(s) unidade(s) federativa(s): Maranhão.

Observações:

a) A autenticidade desta certidão poderá ser verificada, no prazo de 90 (noventa) dias, por qualquer interessado no site do TRF1, endereço *https://sistemas.trf1.jus.br/certidao*, por meio do código de validação abaixo;
b) A pesquisa realizada com base no CPF informado abrange processos em que o titular ou seu eventual espólio figure como parte;
c) Nos casos do § 1º do art. 4º da Resolução n. 680/2020 (CPF não informado), o nome indicado para a consulta será de responsabilidade do solicitante da certidão, devendo a titularidade ser conferida pelo interessado e destinatário;
d) Certidão expedida gratuitamente e nos termos da Resolução CNJ n. 121/2010 e da Resolução CJF n. 680/2020;
e) Certidão emitida em consulta às seguintes bases de dados (data e hora de Brasília):
Seção Judiciária: Maranhão (Processo Judicial Eletrônico, Processo Digital da 1ª Região, JEF Virtual e Processual) até 01/09/2023, às 07:07:44.
f) Esta certidão abrange os processos em curso na Justiça Federal de 1º Grau.

Certidão: 30876421

Código de Validação: B55A 466D 9000 8729 789D 8AE5 A553 27CA

Data da Atualização: 01/09/2023, às 07:07:44

Pref. Anajatuba-MA
Folha 1072
Rúbrica

PODER JUDICIÁRIO
JUSTIÇA FEDERAL
TRIBUNAL REGIONAL FEDERAL DA 1ª REGIÃO
CERTIDÃO JUDICIAL PARA FINS ELEITORAIS 30876475/2023

CERTIFICAMOS, na forma da lei, que, consultando os sistemas processuais abaixo indicados, **NÃO CONSTAM**, até a presente data e hora, PROCESSOS com potencial de gerar inelegibilidade contra:

ANA PAULA MUNIZ SEREJO

OU

CPF n. 009.226.563-47

Certidão emitida em 01/09/2023, às 17:35:44 (data e hora de Brasília), abrange a Justiça Federal de 1º Grau na(s) seguinte(s) unidade(s) federativa(s): Maranhão.

Observações:

a) A autenticidade desta certidão poderá ser verificada, no prazo de 90 (noventa) dias, por qualquer interessado no site do TRF1, endereço *https://sistemas.trf1.jus.br/certidao*, por meio do código de validação abaixo;
b) A pesquisa realizada com base no CPF informado abrange processos em que o titular ou seu eventual espólio figure como parte;
c) Nos casos do § 1º do art. 4º da Resolução n. 680/2020 (CPF não informado), o nome indicado para a consulta será de responsabilidade do solicitante da certidão, devendo a titularidade ser conferida pelo interessado e destinatário;
d) Certidão expedida gratuitamente e nos termos da Resolução CNJ n. 121/2010 e da Resolução CJF n. 680/2020;
e) Certidão emitida em consulta às seguintes bases de dados (data e hora de Brasília):
Seção Judiciária: Maranhão (Processo Judicial Eletrônico, Processo Digital da 1ª Região, JEF Virtual e Processual) até 01/09/2023, às 07:07:44.
f) Esta certidão abrange os processos em curso na Justiça Federal de 1º Grau.

Certidão: 30876475

Código de Validação: C987 9945 3957 3D56 8692 97FB 76B1 713C

Data da Atualização: 01/09/2023, às 07:07:44

Pref. Anajatuba-MA
Folha 0073
Rúbrica

PODER JUDICIÁRIO
JUSTIÇA FEDERAL
TRIBUNAL REGIONAL FEDERAL DA 1ª REGIÃO
CERTIDÃO JUDICIAL CRIMINAL NEGATIVA 30876456/2023

CERTIFICAMOS, na forma da lei, que, consultando os sistemas processuais abaixo indicados, **NÃO CONSTAM**, até a presente data e hora, PROCESSOS de classes CRIMINAIS contra:

A P M SEREJO LTDA

OU

CNPJ n. 43.681.732/0001-05

Certidão emitida em 01/09/2023, às 17:34:57 (data e hora de Brasília), abrange a Justiça Federal de 1º Grau na(s) seguinte(s) unidade(s) federativa(s): Maranhão.

Observações:

a) A autenticidade desta certidão poderá ser verificada, no prazo de 90 (noventa) dias, por qualquer interessado no site do TRF1, endereço *https://sistemas.trf1.jus.br/certidao*, por meio do código de validação abaixo;
b) A pesquisa realizada com base no CPF informado abrange processos em que o titular ou seu eventual espólio figure como parte;
c) Nos casos do § 1º do art. 4º da Resolução n. 680/2020 (CPF não informado), o nome indicado para a consulta será de responsabilidade do solicitante da certidão, devendo a titularidade ser conferida pelo interessado e destinatário;
d) Certidão expedida gratuitamente e nos termos da Resolução CNJ n. 121/2010 e da Resolução CJF n. 680/2020;
e) Certidão emitida em consulta às seguintes bases de dados (data e hora de Brasília):
Seção Judiciária: Maranhão (Processo Judicial Eletrônico, Processo Digital da 1ª Região, JEF Virtual e Processual) até 01/09/2023, às 07:07:44.
f) Esta certidão abrange os processos em curso na Justiça Federal de 1º Grau.

Certidão: 30876456

Código de Validação: F1E5 BE72 5B7D 21C7 6645 1E60 443D 625E

Data da Atualização: 01/09/2023, às 07:07:44

Pref. Anajatuba-MA
Folha 1074
Rúbrica

GOVERNO DO ESTADO DO MARANHÃO
SECRETARIA DE ESTADO DA FAZENDA

CERTIDÃO NEGATIVA DE DÍVIDA ATIVA

Nº Certidão: 043053/23 **Data da** 15/06/2023 16:09:47

Inscrição Estadual: 127272313 **CPF/CNPJ:** 43681732000105

Razão Social: A P M SEREJO LTDA

Endereço: AVE PRINCIPAL, 37 COND RES AMENDOEIRA QUADRA9 CEP: 65091577 -

Telefone: (98)981357096 **Município:** SAO LUIS **UF:** MA

Certificamos que, após a realização das consultas procedidas no sistema desta Secretaria e na forma do disposto do artigo 156, da lei nº 2.231, de 29/12/1962, substanciado pelos artigos 240 a 242 da lei nº 7.799, de 19/12/2002, bem como prescreve o artigo 205 da lei nº 5.172, de 25 de outubro de 1966 (Código Tributário Nacional) não constam débitos inscritos na Dívida Ativa, em nome do sujeito passivo acima identificado.

Validade da Certidão: 120 (cento e vinte) dias: 13/10/2023.

A autenticidade desta certidão deverá ser confirmada no endereço:
http://portal.sefaz.ma.gov.br/, clicando no item "Certidões" e em seguida em "Validação de Certidão Negativa de Dívida Ativa".

CERTIDÃO EMITIDA GRATUITAMENTE.

Data Impressão: 20/06/2023 15:35:09

Pref. Anajatuba-MA
Folha 1075
Rubrica

GOVERNO DO ESTADO DO MARANHÃO
SECRETARIA DE ESTADO DA FAZENDA

CERTIDÃO NEGATIVA DE DÉBITO

Nº Certidão: 137576/23 **Data da** 12/06/2023 08:51:05

Inscrição Estadual: 127272313 **CPF/CNPJ:** 43681732000105

Razão Social: A P M SEREJO LTDA

Endereço: AVE PRINCIPAL, 37 COND RES AMENDOEIRA QUADRA9 CEP: 65091577 -

Telefone: (98)981357096 **Município:** SAO LUIS **UF:** MA

Certificamos que, após a realização das consultas procedidas no sistema desta Secretaria, substanciado pelos artigos 240 a 242, da lei nº 7.799, de 19/12/2002 e disposto no artigo 205 da lei nº 5.172, de 25 de outubro de 1966 (Código Tributário Nacional), não constam débitos relativos aos tributos estaduais, administrados por esta Secretaria, em nome do sujeito passivo acima identificado. Ressalvado, todavia, à Fazenda Pública Estadual o direito da cobrança de dividas que venham a ser apuradas e não alcançadas pela decadência.

Validade da Certidão: 120 (cento e vinte) dias: 10/10/2023.

A autenticidade desta certidão deverá ser confirmada no endereço: http://portal.sefaz.ma.gov.br/, clicando no item "Certidões" e em seguida em "Validação de Certidão Negativa de Débito".

CERTIDÃO EMITIDA GRATUITAMENTE.

Data Impressão: 12/06/2023 08:51:05

CERTIFICADO
102023009216118

Pref. Anajatuba-MA
Folha 1076
Rubrica

PREFEITURA DE SAO LUÍS

SECRETARIA MUNICIPAL DA FAZENDA

CERTIDÃO NEGATIVA

Número da Certidão: 00008167692023

Validade: 12/12/2023

CERTIFICAMOS QUE ATÉ A PRESENTE DATA NÃO CONSTA DÉBITO FISCAL RELATIVO A PESSOA JURÍDICA, DESCRITA ABAIXO, RESERVA-SE O DIREITO DE A FAZENDA MUNICIPAL COBRAR DÍVIDAS POSTERIORMENTE COMPROVADAS, HIPÓTESE PREVISTA NOS ARTIGOS 80 E 146, DA LEI 6.289, DE 28/12/2017 DO CÓDIGO TRIBUTÁRIO MUNICIPAL.

DADOS DA PESSOA JURÍDICA	
CNPJ: 43.681.732/0001-05	**Inscrição Municipal:** 3682402993
Razão Social: A P M SEREJO LTDA	
ATIVIDADE ECONÔMICA PRINCIPAL	
464780100 – COMERCIO ATACADISTA DE ARTIGOS DE ESCRITORIO E DE PAPELARIA	
ENDEREÇO DE LOCALIZACAO	
Logradouro: AVENIDA PRINCIPAL	
Número: 37	**Complemento:** COND RES AMENDOEIRA QUADRA9
Bairro: MARACANA	
Município: SAO LUIS – MA	**CEP:** 65091577

A presente certidão, sem conter rasuras, tem sua eficácia até a data de validade acima informada, tendo sido lavrada em São Luís (MA), em **14 de agosto de 2023 ?s 10:21**, sob o código de autenticidade nº **FEA41514D884EA88B35DF7779C4EB0F6**.

A autenticidade desta certidão poderá ser confirmada na Internet, em https://stm.semfaz.saoluis.ma.gov.br/validacaocertidao.

"NÃO E VÁLIDA A CERTIDÃO QUE CONTIVER EMENDAS, RASURAS OU ENTRELINHAS."

Pref. Ananindeua-PA
Folha 1077
Rúbrica
Página 1 de 1

PODER JUDICIÁRIO
JUSTIÇA DO TRABALHO

CERTIDÃO NEGATIVA DE DÉBITOS TRABALHISTAS

Nome: A P M SEREJO LTDA (MATRIZ E FILIAIS)
CNPJ: 43.681.732/0001-05
Certidão nº: 26378508/2023
Expedição: 12/06/2023, às 09:02:41
Validade: 09/12/2023 - 180 (cento e oitenta) dias, contados da data de sua expedição.

Certifica-se que **A P M SEREJO LTDA (MATRIZ E FILIAIS)**, inscrito(a) no CNPJ sob o nº **43.681.732/0001-05, NÃO CONSTA** como inadimplente no Banco Nacional de Devedores Trabalhistas.
Certidão emitida com base nos arts. 642-A e 883-A da Consolidação das Leis do Trabalho, acrescentados pelas Leis ns.º 12.440/2011 e 13.467/2017, e no Ato 01/2022 da CGJT, de 21 de janeiro de 2022.
Os dados constantes desta Certidão são de responsabilidade dos Tribunais do Trabalho.
No caso de pessoa jurídica, a Certidão atesta a empresa em relação a todos os seus estabelecimentos, agências ou filiais.
A aceitação desta certidão condiciona-se à verificação de sua autenticidade no portal do Tribunal Superior do Trabalho na Internet (http://www.tst.jus.br).
Certidão emitida gratuitamente.

INFORMAÇÃO IMPORTANTE
Do Banco Nacional de Devedores Trabalhistas constam os dados necessários à identificação das pessoas naturais e jurídicas inadimplentes perante a Justiça do Trabalho quanto às obrigações estabelecidas em sentença condenatória transitada em julgado ou em acordos judiciais trabalhistas, inclusive no concernente aos recolhimentos previdenciários, a honorários, a custas, a emolumentos ou a recolhimentos determinados em lei; ou decorrentes de execução de acordos firmados perante o Ministério Público do Trabalho, Comissão de Conciliação Prévia ou demais títulos que, por disposição legal, contiver força executiva.

Pref. Anajatuba-MA
Folha 1078
Rúbrica

MINISTÉRIO DA FAZENDA
Secretaria da Receita Federal do Brasil
Procuradoria-Geral da Fazenda Nacional

CERTIDÃO POSITIVA COM EFEITOS DE NEGATIVA DE DÉBITOS RELATIVOS AOS TRIBUTOS FEDERAIS E À DÍVIDA ATIVA DA UNIÃO

Nome: A P M SEREJO LTDA
CNPJ: 43.681.732/0001-05

Ressalvado o direito de a Fazenda Nacional cobrar e inscrever quaisquer dívidas de responsabilidade do sujeito passivo acima identificado que vierem a ser apuradas, é certificado que:

1. constam débitos administrados pela Secretaria da Receita Federal do Brasil (RFB) com exigibilidade suspensa nos termos do art. 151 da Lei nº 5.172, de 25 de outubro de 1966 - Código Tributário Nacional (CTN), ou objeto de decisão judicial que determina sua desconsideração para fins de certificação da regularidade fiscal, ou ainda não vencidos; e

2. não constam inscrições em Dívida Ativa da União (DAU) na Procuradoria-Geral da Fazenda Nacional (PGFN).

Conforme disposto nos arts. 205 e 206 do CTN, este documento tem os mesmos efeitos da certidão negativa.

Esta certidão é válida para o estabelecimento matriz e suas filiais e, no caso de ente federativo, para todos os órgãos e fundos públicos da administração direta a ele vinculados. Refere-se à situação do sujeito passivo no âmbito da RFB e da PGFN e abrange inclusive as contribuições sociais previstas nas alíneas 'a' a 'd' do parágrafo único do art. 11 da Lei nº 8.212, de 24 de julho de 1991.

A aceitação desta certidão está condicionada à verificação de sua autenticidade na Internet, nos endereços <http://rfb.gov.br> ou <http://www.pgfn.gov.br>.

Certidão emitida gratuitamente com base na Portaria Conjunta RFB/PGFN nº 1.751, de 2/10/2014.
Emitida às 09:10:26 do dia 12/06/2023 <hora e data de Brasília>.
Válida até 09/12/2023.
Código de controle da certidão: **043B.9869.D565.7210**
Qualquer rasura ou emenda invalidará este documento.

Preí. Araiatuba-MA
Folha 1079
Rúbrica

CRCMA
CONSELHO REGIONAL DE CONTABILIDADE
DO MARANHÃO

CONSELHO REGIONAL DE CONTABILIDADE DO ESTADO DO MARANHÃO
CERTIDÃO NEGATIVA DE DÉBITOS PROFISSIONAL

O CONSELHO REGIONAL DE CONTABILIDADE DO ESTADO DO MARANHÃO certifica que o(a) profissional identificado(a) no presente documento encontra-se em dia com seus débitos perante o CRC.

IDENTIFICAÇÃO DO REGISTRO

NOME.....	: RODRIGO LAREDO MAMEDE
REGISTRO.....	: MA-013780/O-8
CATEGORIA.....	: CONTADOR
CPF.....	: ***.564.882-**

A presente CERTIDÃO não quita nem invalida quaisquer débitos ou infrações que posteriormente, venham a ser apurados pelo CRCMA contra o referido registro.

A falsificação deste documento constitui-se em crime previsto no Código Penal Brasileiro, sujeitando o autor à respectiva ação penal.

Emissão: MARANHÃO, 04/09/2023 as 10:30:22.
Válido até: 03/12/2023.
Código de Controle: 482200.

Para verificar a autenticidade deste documento consulte o site do CRCMA.

Pref. Aracajutuba - MA
Folha 1080
Rubrica

REPÚBLICA FEDERATIVA DO BRASIL

CADASTRO NACIONAL DA PESSOA JURÍDICA

NÚMERO DE INSCRIÇÃO	COMPROVANTE DE INSCRIÇÃO E DE SITUAÇÃO CADASTRAL	DATA DE ABERTURA
43.681.732/0001-05 **MATRIZ**		**28/09/2021**

NOME EMPRESARIAL
A P M SEREJO LTDA

TÍTULO DO ESTABELECIMENTO (NOME DE FANTASIA)	PORTE
********	**ME**

CÓDIGO E DESCRIÇÃO DA ATIVIDADE ECONÔMICA PRINCIPAL
46.47-8-01 - Comércio atacadista de artigos de escritório e de papelaria (Dispensada *)

CÓDIGO E DESCRIÇÃO DAS ATIVIDADES ECONÔMICAS SECUNDÁRIAS
46.39-7-01 - Comércio atacadista de produtos alimentícios em geral (Dispensada *)
46.41-9-02 - Comércio atacadista de artigos de cama, mesa e banho (Dispensada *)
46.41-9-03 - Comércio atacadista de artigos de armarinho (Dispensada *)
46.42-7-01 - Comércio atacadista de artigos do vestuário e acessórios, exceto profissionais e de segurança (Dispensada *)
46.42-7-02 - Comércio atacadista de roupas e acessórios para uso profissional e de segurança do trabalho (Dispensada *)
4-3-01 - Comércio atacadista de medicamentos e drogas de uso humano
5-1-01 - Comércio atacadista de instrumentos e materiais para uso médico, cirúrgico, hospitalar e de laboratórios
46.45-1-02 - Comércio atacadista de próteses e artigos de ortopedia
46.45-1-03 - Comércio atacadista de produtos odontológicos
46.47-8-02 - Comércio atacadista de livros, jornais e outras publicações (Dispensada *)
46.49-4-01 - Comércio atacadista de equipamentos elétricos de uso pessoal e doméstico
46.49-4-02 - Comércio atacadista de aparelhos eletrônicos de uso pessoal e doméstico
46.49-4-04 - Comércio atacadista de móveis e artigos de colchoaria (Dispensada *)
46.49-4-08 - Comércio atacadista de produtos de higiene, limpeza e conservação domiciliar
46.49-4-09 - Comércio atacadista de produtos de higiene, limpeza e conservação domiciliar, com atividade de fracionamento e acondicionamento associada
46.49-4-99 - Comércio atacadista de outros equipamentos e artigos de uso pessoal e doméstico não especificados anteriormente
46.51-6-01 - Comércio atacadista de equipamentos de informática (Dispensada *)
46.51-6-02 - Comércio atacadista de suprimentos para informática (Dispensada *)
46.52-4-00 - Comércio atacadista de componentes eletrônicos e equipamentos de telefonia e comunicação (Dispensada *)
46.61-3-00 - Comércio atacadista de máquinas, aparelhos e equipamentos para uso agropecuário; partes e peças

CÓDIGO E DESCRIÇÃO DA NATUREZA JURÍDICA
206-2 - Sociedade Empresária Limitada

LOGRADOURO	NÚMERO	COMPLEMENTO
AV PRINCIPAL	**37**	**COND RES AMENDOEIRA QUADRA9**

CEP	BAIRRO/DISTRITO	MUNICÍPIO	UF
91-577	**MARACANA**	**SAO LUIS**	**MA**

ENDEREÇO ELETRÔNICO	TELEFONE
WSEREJOMORENO@HOTMAIL.COM	**(98) 8135-7096**

ENTE FEDERATIVO RESPONSÁVEL (EFR)
*****

SITUAÇÃO CADASTRAL	DATA DA SITUAÇÃO CADASTRAL
ATIVA	**28/09/2021**

MOTIVO DE SITUAÇÃO CADASTRAL

SITUAÇÃO ESPECIAL	DATA DA SITUAÇÃO ESPECIAL
********	********

Aprovado pela Instrução Normativa RFB nº 2.119, de 06 de dezembro de 2022.

Emitido no dia **19/09/2023** às **09:34:00** (data e hora de Brasília).

Pref. Aracajutuba-SE
Folha 1081
Rubrica

REPÚBLICA FEDERATIVA DO BRASIL

CADASTRO NACIONAL DA PESSOA JURÍDICA

NÚMERO DE INSCRIÇÃO	COMPROVANTE DE INSCRIÇÃO E DE SITUAÇÃO CADASTRAL	DATA DE ABERTURA
43.681.732/0001-05 **MATRIZ**		**28/09/2021**

NOME EMPRESARIAL
A P M SEREJO LTDA

CÓDIGO E DESCRIÇÃO DAS ATIVIDADES ECONÔMICAS SECUNDÁRIAS
46.63-0-00 - Comércio atacadista de Máquinas e equipamentos para uso industrial; partes e peças
46.64-8-00 - Comércio atacadista de máquinas, aparelhos e equipamentos para uso odonto-médico-hospitalar; partes e peças
46.69-9-99 - Comércio atacadista de outras máquinas e equipamentos não especificados anteriormente; partes e peças
46.73-7-00 - Comércio atacadista de material elétrico
46.91-5-00 - Comércio atacadista de mercadorias em geral, com predominância de produtos alimentícios (Dispensada *)
47.11-3-01 - Comércio varejista de mercadorias em geral, com predominância de produtos alimentícios - hipermercados
47.13-0-02 - Lojas de variedades, exceto lojas de departamentos ou magazines (Dispensada *)
47.42-3-00 - Comércio varejista de material elétrico (Dispensada *)
47.51-2-01 - Comércio varejista especializado de equipamentos e suprimentos de informática (Dispensada *)
47.53-9-00 - Comércio varejista especializado de eletrodomésticos e equipamentos de áudio e vídeo (Dispensada *)
47.54-7-01 - Comércio varejista de móveis (Dispensada *)
47.55-5-02 - Comercio varejista de artigos de armarinho (Dispensada *)
47.55-5-03 - Comercio varejista de artigos de cama, mesa e banho (Dispensada *)
[illegible]1-0-01 - Comércio varejista de livros (Dispensada *)
[illegible]1-0-03 - Comércio varejista de artigos de papelaria (Dispensada *)
47.63-6-01 - Comércio varejista de brinquedos e artigos recreativos (Dispensada *)
47.63-6-02 - Comércio varejista de artigos esportivos (Dispensada *)
47.81-4-00 - Comércio varejista de artigos do vestuário e acessórios (Dispensada *)
47.89-0-01 - Comércio varejista de suvenires, bijuterias e artesanatos (Dispensada *)
47.89-0-05 - Comércio varejista de produtos saneantes domissanitários

CÓDIGO E DESCRIÇÃO DA NATUREZA JURÍDICA
206-2 - Sociedade Empresária Limitada

LOGRADOURO	NÚMERO	COMPLEMENTO
AV PRINCIPAL	**37**	**COND RES AMENDOEIRA QUADRA9**

CEP	BAIRRO/DISTRITO	MUNICÍPIO	UF
65.091-577	**MARACANA**	**SAO LUIS**	**MA**

ENDEREÇO ELETRÔNICO	TELEFONE
WSEREJOMORENO@HOTMAIL.COM	**(98) 8135-7096**

ENTE FEDERATIVO RESPONSÁVEL (EFR)
*****

SITUAÇÃO CADASTRAL	DATA DA SITUAÇÃO CADASTRAL
[illegible]VA	**28/09/2021**

MOTIVO DE SITUAÇÃO CADASTRAL

SITUAÇÃO ESPECIAL	DATA DA SITUAÇÃO ESPECIAL
********	********

(*) A dispensa de alvarás e licenças é direito do empreendedor que atende aos requisitos constantes na Resolução CGSIM nº 51, de 11 de junho de 2019, ou da legislação própria encaminhada ao CGSIM pelos entes federativos, não tendo a Receita Federal qualquer responsabilidade quanto às atividades dispensadas.

Aprovado pela Instrução Normativa RFB nº 2.119, de 06 de dezembro de 2022.

Emitido no dia **19/09/2023** às **09:34:00** (data e hora de Brasília).

Folha 1082
Rubrica

TRIBUNAL DE CONTAS DA UNIÃO

Consulta Consolidada de Pessoa Jurídica

Este relatório tem por objetivo apresentar os resultados consolidados de consultas eletrônicas realizadas diretamente nos bancos de dados dos respectivos cadastros. A responsabilidade pela veracidade do resultado da consulta é do Órgão gestor de cada cadastro consultado. A informação relativa à razão social da Pessoa Jurídica é extraída do Cadastro Nacional da Pessoa Jurídica, mantido pela Receita Federal do Brasil.

Consulta realizada em: 01/09/2023 17:38:18

Informações da Pessoa Jurídica:

Razão Social: **A P M SEREJO LTDA**
CNPJ: **43.681.732/0001-05**

Resultados da Consulta Eletrônica:

Órgão Gestor: **TCU**
Cadastro: **Licitantes Inidôneos**
Resultado da consulta: **Nada Consta**

Para acessar a certidão original no portal do órgão gestor, clique AQUI.

Órgão Gestor: **CNJ**
Cadastro: **CNIA - Cadastro Nacional de Condenações Cíveis por Ato de Improbidade Administrativa e Inelegibilidade**
Resultado da consulta: **Nada Consta**

Para acessar a certidão original no portal do órgão gestor, clique AQUI.

Órgão Gestor: **Portal da Transparência**
Cadastro: **Cadastro Nacional de Empresas Inidôneas e Suspensas**
Resultado da consulta: **Nada Consta**

Para acessar a certidão original no portal do órgão gestor, clique AQUI.

Órgão Gestor: **Portal da Transparência**
Cadastro: **CNEP - Cadastro Nacional de Empresas Punidas**
Resultado da consulta: **Nada Consta**

Para acessar a certidão original no portal do órgão gestor, clique AQUI.

Obs: A consulta consolidada de pessoa jurídica visa atender aos princípios de simplificação e racionalização de serviços públicos digitais. Fundamento legal: Lei nº 12.965, de 23 de abril de 2014, Lei nº 13.460, de 26 de junho de 2017, Lei nº 13.726, de 8 de outubro de 2018, Decreto nº 8.638 de 15, de janeiro de 2016.

Pref. Anajatuba - MA
Folha 1083
Rubrica

CONTRATO SOCIAL DE CONSTITUIÇAO DE SOCIEDADE EMPRESARIA LIMITADA UNIPESSOAL

A P M SEREJO LTDA

Pelo presente instrumento particular de Contrato Social:

ANA PAULA MUNIZ SEREJO, BRASILEIRA , CASADO(A), Comunhão Parcial, empresária, nascido em 28/07/1984, n° do CPF 009.226.563-47, residente e domiciliada na cidade de São Luís - MA, na AVENIDA NEIVA MOREIRA, nº SN, COND VARANDAS GRAN PARK BLOCO TORRE SAN MARTIN APT 608, CALHAU, CEP: 65071-383;

Resolve, constituir uma sociedade limitada unipessoal, nos termos da Lei n° 10.406/2002, mediante as condições e cláusulas seguintes:

CLÁUSULA I - DO NOME EMPRESARIAL (art. 997, II, CC)
A sociedade adotará como nome empresarial: **A P M SEREJO LTDA.**

CLÁUSULA II - DA SEDE (art. 997, II, CC)
A sociedade terá sua sede no seguinte endereço: AVENIDA PRINCIPAL, nº 37, COND RES AMENDOEIRA QUADRA9, MARACANA, São Luís - MA, CEP: 65091577.

CLÁUSULA III - DO OBJETO SOCIAL (art. 997, II, CC)
A sociedade terá por objeto o exercício das seguintes atividades econômica:COMÉRCIO ATACADISTA DE ARTIGOS DE ESCRITÓRIO E DE PAPELARIA. COMÉRCIO ATACADISTA DE PRODUTOS ALIMENTÍCIOS EM GERAL. COMÉRCIO ATACADISTA DE ARTIGOS DE CAMA, MESA E BANHO. COMÉRCIO ATACADISTA DE ARTIGOS DE ARMARINHO. COMÉRCIO ATACADISTA DE ARTIGOS DO VESTUÁRIO E ACESSÓRIOS, EXCETO PROFISSIONAIS E DE SEGURANÇA. COMÉRCIO ATACADISTA DE ROUPAS E ACESSÓRIOS PARA USO PROFISSIONAL E DE SEGURANÇA DO TRABALHO. COMÉRCIO ATACADISTA DE MEDICAMENTOS E DROGAS DE USO HUMANO. COMÉRCIO ATACADISTA DE INSTRUMENTOS E MATERIAIS PARA USO MÉDICO, CIRÚRGICO, HOSPITALAR E DE LABORATÓRIOS. COMÉRCIO ATACADISTA DE PRÓTESES E ARTIGOS DE ORTOPEDIA. COMÉRCIO ATACADISTA DE PRODUTOS ODONTOLÓGICOS. COMÉRCIO ATACADISTA DE LIVROS, JORNAIS E OUTRAS PUBLICAÇÕES. COMÉRCIO ATACADISTA DE EQUIPAMENTOS ELÉTRICOS DE USO PESSOAL E DOMÉSTICO. COMÉRCIO ATACADISTA DE APARELHOS ELETRÔNICOS DE USO PESSOAL E DOMÉSTICO. COMÉRCIO ATACADISTA DE MÓVEIS E ARTIGOS DE COLCHOARIA. COMÉRCIO ATACADISTA DE PRODUTOS DE HIGIENE, LIMPEZA E CONSERVAÇÃO DOMICILIAR. COMÉRCIO ATACADISTA DE PRODUTOS DE HIGIENE, LIMPEZA E CONSERVAÇÃO DOMICILIAR, COM ATIVIDADE DE FRACIONAMENTO E ACONDICIONAMENTO ASSOCIADA. COMÉRCIO ATACADISTA DE OUTROS EQUIPAMENTOS E ARTIGOS DE USO PESSOAL E DOMÉSTICO NÃO ESPECIFICADOS ANTERIORMENTE (ARTIGOS PARA HABITAÇÃO DE VIDRO, CRISTAL, PORCELANA, BORRACHA, PLÁSTICO, METAL, MADEIRA, VIME, BAMBU E OUTROS SIMILARES. PANELAS, LOUÇAS, GARRAFAS TÉRMICAS, ESCADAS DOMÉSTICAS, ESCOVAS, VASSOURAS, CABIDE). COMÉRCIO ATACADISTA DE EQUIPAMENTOS DE INFORMÁTICA. COMÉRCIO ATACADISTA DE SUPRIMENTOS PARA INFORMÁTICA. COMÉRCIO ATACADISTA DE COMPONENTES ELETRÔNICOS E EQUIPAMENTOS DE TELEFONIA E COMUNICAÇÃO. COMÉRCIO ATACADISTA DE MÁQUINAS, APARELHOS E EQUIPAMENTOS PARA USO AGROPECUÁRIO; PARTES E PEÇAS. COMÉRCIO ATACADISTA DE MÁQUINAS E EQUIPAMENTOS PARA USO INDUSTRIAL; PARTES E PEÇAS. COMÉRCIO ATACADISTA DE MÁQUINAS, APARELHOS E EQUIPAMENTOS PARA USO ODONTO-MÉDICO-HOSPITALAR; PARTES E PEÇAS. COMÉRCIO ATACADISTA DE OUTRAS MÁQUINAS E EQUIPAMENTOS NÃO ESPECIFICADOS ANTERIORMENTE (MOTORES E TRANSFORMADORES ELÉTRICOS, MÁQUINAS, APARELHOS E EQUIPAMENTOS PARA USOS TÉCNICO E PROFISSIONAL; MÁQUINAS E EQUIPAMENTOS PARA ESCRITÓRIO); PARTES E PEÇAS. COMÉRCIO ATACADISTA DE MATERIAL ELÉTRICO. COMÉRCIO ATACADISTA DE MERCADORIAS EM GERAL, COM PREDOMINÂNCIA DE PRODUTOS ALIMENTÍCIOS. COMÉRCIO VAREJISTA DE MERCADORIAS EM GERAL, COM PREDOMINÂNCIA DE PRODUTOS ALIMENTÍCIOS – HIPERMERCADOS. LOJAS DE VARIEDADES, EXCETO LOJAS DE DEPARTAMENTOS OU MAGAZINES. COMÉRCIO VAREJISTA DE MATERIAL ELÉTRICO. COMÉRCIO VAREJISTA ESPECIALIZADO DE EQUIPAMENTOS E SUPRIMENTOS DE INFORMÁTICA. COMÉRCIO VAREJISTA ESPECIALIZADO DE ELETRODOMÉSTICOS E EQUIPAMENTOS DE ÁUDIO E VÍDEO. COMÉRCIO VAREJISTA DE MÓVEIS. COMERCIO VAREJISTA DE ARTIGOS DE ARMARINHO. COMERCIO VAREJISTA DE ARTIGOS DE CAMA, MESA E BANHO. COMÉRCIO VAREJISTA DE LIVROS. COMÉRCIO VAREJISTA DE ARTIGOS DE PAPELARIA. COMÉRCIO VAREJISTA DE BRINQUEDOS E ARTIGOS

CONTRATO SOCIAL DE CONSTITUIÇAO DE SOCIEDADE EMPRESARIA LIMITADA UNIPESSOAL

A P M SEREJO LTDA

RECREATIVOS. COMERCIO VAREJISTA DE ARTIGOS ESPORTIVOS. COMERCIO VAREJISTA DE ARTIGOS DO VESTUÁRIO E ACESSÓRIOS. COMÉRCIO VAREJISTA DE PRODUTOS SANEANTES DOMISSANITÁRIOS.

Parágrafo único. Em estabelecimento eleito como Sede (Matriz) será(ão) exercida(s) a(s) atividade(s) de COMERCIO ATACADISTA DE ARTIGOS DE ESCRITORIO E DE PAPELARIA. COMERCIO ATACADISTA DE PRODUTOS ALIMENTICIOS EM GERAL. COMERCIO ATACADISTA DE ARTIGOS DE CAMA, MESA E BANHO. COMERCIO ATACADISTA DE ARTIGOS DE ARMARINHO. COMERCIO ATACADISTA DE ARTIGOS DO VESTUARIO E ACESSORIOS, EXCETO PROFISSIONAIS E DE SEGURANCA. COMERCIO ATACADISTA DE ROUPAS E ACESSORIOS PARA USO PROFISSIONAL E DE SEGURANCA DO TRABALHO. COMERCIO ATACADISTA DE MEDICAMENTOS E DROGAS DE USO HUMANO. COMERCIO ATACADISTA DE INSTRUMENTOS E MATERIAIS PARA USO MEDICO, CIRURGICO, HOSPITALAR E DE LABORATORIOS. COMERCIO ATACADISTA DE PROTESES E ARTIGOS DE ORTOPEDIA. COMERCIO ATACADISTA DE PRODUTOS ODONTOLOGICOS. COMERCIO ATACADISTA DE LIVROS, JORNAIS E OUTRAS PUBLICACOES. COMERCIO ATACADISTA DE EQUIPAMENTOS ELETRICOS DE USO PESSOAL E DOMESTICO. COMERCIO ATACADISTA DE APARELHOS ELETRONICOS DE USO PESSOAL E DOMESTICO. COMERCIO ATACADISTA DE MOVEIS E ARTIGOS DE COLCHOARIA. COMERCIO ATACADISTA DE PRODUTOS DE HIGIENE, LIMPEZA E CONSERVACAO DOMICILIAR. COMERCIO ATACADISTA DE PRODUTOS DE HIGIENE, LIMPEZA E CONSERVACAO DOMICILIAR, COM ATIVIDADE DE FRACIONAMENTO E ACONDICIONAMENTO ASSOCIADA. COMERCIO ATACADISTA DE OUTROS EQUIPAMENTOS E ARTIGOS DE USO PESSOAL E DOMESTICO NAO ESPECIFICADOS ANTERIORMENTE (ARTIGOS PARA HABITACAO DE VIDRO, CRISTAL, PORCELANA, BORRACHA, PLASTICO, METAL, MADEIRA, VIME, BAMBU E OUTROS SIMILARES. PANELAS, LOUCAS, GARRAFAS TERMICAS, ESCADAS DOMESTICAS, ESCOVAS, VASSOURAS, CABIDE). COMERCIO ATACADISTA DE EQUIPAMENTOS DE INFORMATICA. COMERCIO ATACADISTA DE SUPRIMENTOS PARA INFORMATICA. COMERCIO ATACADISTA DE COMPONENTES ELETRONICOS E EQUIPAMENTOS DE TELEFONIA E COMUNICACAO. COMERCIO ATACADISTA DE MAQUINAS, APARELHOS E EQUIPAMENTOS PARA USO AGROPECUARIO PARTES E PECAS. COMERCIO ATACADISTA DE MAQUINAS E EQUIPAMENTOS PARA USO INDUSTRIAL PARTES E PECAS. COMERCIO ATACADISTA DE MAQUINAS, APARELHOS E EQUIPAMENTOS PARA USO ODONTO-MEDICO-HOSPITALAR PARTES E PECAS. COMERCIO ATACADISTA DE OUTRAS MAQUINAS E EQUIPAMENTOS NAO ESPECIFICADOS ANTERIORMENTE (MOTORES E TRANSFORMADORES ELETRICOS, MAQUINAS, APARELHOS E EQUIPAMENTOS PARA USOS TECNICO E PROFISSIONAL MAQUINAS E EQUIPAMENTOS PARA ESCRITORIO) PARTES E PECAS. COMERCIO ATACADISTA DE MATERIAL ELETRICO. COMERCIO ATACADISTA DE MERCADORIAS EM GERAL, COM PREDOMINANCIA DE PRODUTOS ALIMENTICIOS. COMERCIO VAREJISTA DE MERCADORIAS EM GERAL, COM PREDOMINANCIA DE PRODUTOS ALIMENTICIOS - HIPERMERCADOS. LOJAS DE VARIEDADES, EXCETO LOJAS DE DEPARTAMENTOS OU MAGAZINES. COMERCIO VAREJISTA DE MATERIAL ELETRICO. COMERCIO VAREJISTA ESPECIALIZADO DE EQUIPAMENTOS E SUPRIMENTOS DE INFORMATICA. COMERCIO VAREJISTA ESPECIALIZADO DE ELETRODOMESTICOS E EQUIPAMENTOS DE AUDIO E VIDEO. COMERCIO VAREJISTA DE MOVEIS. COMERCIO VAREJISTA DE ARTIGOS DE ARMARINHO. COMERCIO VAREJISTA DE ARTIGOS DE CAMA, MESA E BANHO. COMERCIO VAREJISTA DE LIVROS. COMERCIO VAREJISTA DE ARTIGOS DE PAPELARIA. COMERCIO VAREJISTA DE BRINQUEDOS E ARTIGOS RECREATIVOS. COMERCIO VAREJISTA DE ARTIGOS ESPORTIVOS. COMERCIO VAREJISTA DE ARTIGOS DO VESTUARIO E ACESSORIOS. COMERCIO VAREJISTA DE PRODUTOS SANEANTES DOMISSANITARIOS..

E exercerá as seguintes atividades:

CNAE Nº 4647-8/01 - Comércio atacadista de artigos de escritório e de papelaria
CNAE Nº 4661-3/00 - Comércio atacadista de máquinas, aparelhos e equipamentos para uso agropecuário; partes e peças
CNAE Nº 4663-0/00 - Comércio atacadista de máquinas e equipamentos para uso industrial; partes e peças
CNAE Nº 4664-8/00 - Comércio atacadista de máquinas, aparelhos e equipamentos para uso odonto-médico-hospitalar; partes e peças
CNAE Nº 4669-9/99 - Comércio atacadista de outras máquinas e equipamentos não especificados anteriormente; partes e peças

CONTRATO SOCIAL DE CONSTITUIÇAO DE SOCIEDADE EMPRESARIA LIMITADA UNIPESSOAL

A P M SEREJO LTDA

CNAE Nº 4761-0/01 - Comércio varejista de livros
CNAE Nº 4639-7/01 - Comércio atacadista de produtos alimentícios em geral
CNAE Nº 4641-9/02 - Comércio atacadista de artigos de cama, mesa e banho
CNAE Nº 4641-9/03 - Comércio atacadista de artigos de armarinho
CNAE Nº 4642-7/01 - Comércio atacadista de artigos do vestuário e acessórios, exceto profissionais e de segurança
CNAE Nº 4642-7/02 - Comércio atacadista de roupas e acessórios para uso profissional e de segurança do trabalho
CNAE Nº 4644-3/01 - Comércio atacadista de medicamentos e drogas de uso humano
CNAE Nº 4645-1/01 - Comércio atacadista de instrumentos e materiais para uso médico, cirúrgico, hospitalar e de laboratórios
CNAE Nº 4645-1/02 - Comércio atacadista de próteses e artigos de ortopedia
CNAE Nº 4645-1/03 - Comércio atacadista de produtos odontológicos
CNAE Nº 4647-8/02 - Comércio atacadista de livros, jornais e outras publicações
CNAE Nº 4649-4/01 - Comércio atacadista de equipamentos elétricos de uso pessoal e doméstico
CNAE Nº 4649-4/02 - Comércio atacadista de aparelhos eletrônicos de uso pessoal e doméstico
CNAE Nº 4649-4/04 - Comércio atacadista de móveis e artigos de colchoaria
CNAE Nº 4649-4/08 - Comércio atacadista de produtos de higiene, limpeza e conservação domiciliar
CNAE Nº 4649-4/09 - Comércio atacadista de produtos de higiene, limpeza e conservação domiciliar, com atividade de fracionamento e acondicionamento associada
CNAE Nº 4649-4/99 - Comércio atacadista de outros equipamentos e artigos de uso pessoal e doméstico não especificados anteriormente
CNAE Nº 4651-6/01 - Comércio atacadista de equipamentos de informática
CNAE Nº 4651-6/02 - Comércio atacadista de suprimentos para informática
CNAE Nº 4652-4/00 - Comércio atacadista de componentes eletrônicos e equipamentos de telefonia e comunicação
CNAE Nº 4673-7/00 - Comércio atacadista de material elétrico
CNAE Nº 4691-5/00 - Comércio atacadista de mercadorias em geral, com predominância de produtos alimentícios
CNAE Nº 4711-3/01 - Comércio varejista de mercadorias em geral, com predominância de produtos alimentícios - hipermercados
CNAE Nº 4713-0/02 - Lojas de variedades, exceto lojas de departamentos ou magazines
CNAE Nº 4742-3/00 - Comércio varejista de material elétrico
CNAE Nº 4753-9/00 - Comércio varejista especializado de eletrodomésticos e equipamentos de áudio e vídeo
CNAE Nº 4754-7/01 - Comércio varejista de móveis
CNAE Nº 4755-5/02 - Comercio varejista de artigos de armarinho
CNAE Nº 4755-5/03 - Comercio varejista de artigos de cama, mesa e banho
CNAE Nº 4761-0/03 - Comércio varejista de artigos de papelaria
CNAE Nº 4763-6/01 - Comércio varejista de brinquedos e artigos recreativos
CNAE Nº 4763-6/02 - Comércio varejista de artigos esportivos
CNAE Nº 4781-4/00 - Comércio varejista de artigos do vestuário e acessórios
CNAE Nº 4789-0/01 - Comércio varejista de suvenires, bijuterias e artesanatos
CNAE Nº 4789-0/05 - Comércio varejista de produtos saneantes domissanitários
CNAE Nº 4751-2/01 - Comércio varejista especializado de equipamentos e suprimentos de informática

CLÁUSULA IV - DO INÍCIO DAS ATIVIDADES E PRAZO DE DURAÇÃO (art. 53, III, F, Decreto n° 1.800/96)
A sociedade iniciará suas atividades em 13/09/2021 e seu prazo de duração será por tempo indeterminado.

CLÁUSULA V - DO CAPITAL (ART. 997, III e IV e ART. 1.052 e 1.055, CC)
O capital será de R$ 100.000,00 (cem mil reais), dividido em 100000 quotas, no valor nominal de R$ 1,00 (um real) cada uma, formado por R$ 100.000,00 (cem mil reais) em moeda corrente no Pais.

Parágrafo único. O capital encontra-se subscrito e integralizado pelos sócios da seguinte forma:

CONTRATO SOCIAL DE CONSTITUIÇAO DE SOCIEDADE EMPRESARIA LIMITADA UNIPESSOAL

A P M SEREJO LTDA

Nome do Sócio	Qtd Quotas	Valor Em R$	%
ANA PAULA MUNIZ SEREJO	100000	100.000,00	100,00
TOTAL:	100000	100.000,00	100,00

CLÁUSULA VI - DA ADMINISTRAÇÃO (ART. 997, VI; 1.013, 1.015; 1.064, CC)
A administração da sociedade será exercida pelo sócio **ANA PAULA MUNIZ SEREJO** que representará legalmente a sociedade e poderá praticar todo e qualquer ato de gestão pertinente ao objeto social.

Parágrafo único. Não constituindo o objeto social, a alienação ou a oneração de bens imóveis depende de autorização da maioria.

CLÁUSULA VII - DO BALANÇO PATRIMONIAL (art. 1.065, CC)
Ao término de cada exercício, em 31 de Dezembro, o administrador prestará contas justificadas de sua administração, procedendo à elaboração do inventário, do balanço patrimonial e do balanço de resultado econômico, cabendo ao(s) sócio(s), os lucros ou perdas apuradas.

CLÁUSULA VIII - DECLARAÇÃO DE DESIMPEDIMENTO DE ADMINISTRADOR (art. 1.011, § 1° CC e art. 37, II da Lei n° 8.934 de 1994)
O Administrador declara, sob as penas da lei, de que não está impedido de exercer a administração da empresa, por lei especial, ou em virtude de condenação criminal, ou por se encontrar sob os efeitos dela, a pena que vede, ainda que temporariamente, o acesso a cargos públicos; ou por crime falimentar, de prevaricação, peita ou suborno, concussão, peculato, ou contra a economia popular, contra o sistema financeiro nacional, contra normas de defesa da concorrência, contra as relações de consumo, fé pública, ou a propriedade.

CLÁUSULA IX - DO PRÓ LABORE
O sócio poderá, fixar uma retirada mensal, a título de pro labore para o sócio administrador, observadas as disposições regulamentares pertinentes.

CLÁUSULA X - DISTRIBUIÇÃO DE LUCROS
A sociedade poderá levantar balanços intermediários ou intercalares e distribuir os lucros evidenciados nos mesmos.

CLÁUSULA XI - DA RETIRADA OU FALECIMENTO DE SÓCIO
Retirando-se, falecendo ou interditado qualquer sócio, a sociedade continuará suas atividades com os herdeiros, sucessores e o incapaz, desde que autorizado legalmente. Não sendo possível ou inexistindo interesse destes ou do(s) sócio(s) remanescente(s) na continuidade da sociedade, esta será liquidada após a apuração do Balanço Patrimonial na data do evento. O resultado positivo ou negativo será distribuído ou suportado pelos sócios na proporção de suas quotas.

Parágrafo único - O mesmo procedimento será adotado em outros casos em que a sociedade se resolva em relação a seu sócio.

CLÁUSULA XII - DA CESSÃO DE QUOTAS
As quotas são indivisíveis e não poderão ser cedidas ou transferidas a terceiros sem o consentimento do outro sócio, a quem fica assegurado, em igualdade de condições e preço direito de preferência para a sua aquisição se postas à venda, formalizando, se realizada a cessão delas, a alteração contratual pertinente.

CLÁUSULA XIII - DA RESPONSABILIDADE
A responsabilidade de cada sócio é restrita ao valor das suas quotas, mas todos respondem solidariamente pela integralização do capital social.

Preí. Anajatuba-MA
Folha 3087
Rubrica

CONTRATO SOCIAL DE CONSTITUIÇAO DE SOCIEDADE EMPRESARIA LIMITADA UNIPESSOAL

A P M SEREJO LTDA

CLÁUSULA XIV - PORTE EMPRESARIAL
O sócio declara que a sociedade se enquadra como Microempresa - ME, nos termos da Lei Complementar nº 123, de 14 de dezembro de 2006, e que não se enquadra em qualquer das hipóteses de exclusão relacionadas no § 4º do art. 3º da mencionada lei. (art. 3º, I, LC nº 123, de 2006)

CLÁUSULA XV - DO FORO
Fica eleito o Foro da Comarca de São Luís - MA, para qualquer ação fundada neste contrato, renunciando-se a qualquer outro por muito especial que seja.

E por estarem em perfeito acordo, em tudo que neste instrumento particular foi lavrado, obrigam-se a cumprir o presente ato constitutivo, e assinam o presente instrumento em uma única via que será destinada ao registro e arquivamento na Junta Comercial do Estado do Maranhão.

São Luís - MA, 13 de setembro de 2021

ANA PAULA MUNIZ SEREJO
Sócio/Administrador

MINISTÉRIO DA ECONOMIA
Secretaria Especial de Desburocratização, Gestão e Governo Digital
Secretaria de Governo Digital
Departamento Nacional de Registro Empresarial e Integração

ASSINATURA ELETRÔNICA

Certificamos que o ato da empresa A P M SEREJO LTDA consta assinado digitalmente por:

IDENTIFICAÇÃO DO(S) ASSINANTE(S)	
CPF/CNPJ	Nome
00922656347	ANA PAULA MUNIZ SEREJO

CERTIFICO O REGISTRO EM 28/09/2021 11:23 SOB Nº 21201163826.
PROTOCOLO: 211174661 DE 28/09/2021.
CÓDIGO DE VERIFICAÇÃO: 12107182813. CNPJ DA SEDE: 43681732000105.
NIRE: 21201163826. COM EFEITOS DO REGISTRO EM: 13/09/2021.
A P M SEREJO LTDA

JUCEMA

LÍLIAN THERESA RODRIGUES MENDONÇA
SECRETÁRIA-GERAL
empresafacil.ma.gov.br

A validade deste documento, se impresso, fica sujeito à comprovação de sua autenticidade nos respectivos portais, informando seus respectivos códigos de verificação.

PDF-XChange Viewer Click to buy NOW! www.docu-track.com

SEREJO

Pref. Anajatuba-MA
Folha 5089
Rúbrica

PDF-XChange Viewer Click to buy NOW! www.docu-track.com

DECLARAÇÃO DE LOCALIZAÇÃO E FUNCIONAMENTO

Ilustríssimo (a) senhor (a)

Pregoeiro (a)
Eu, Ana Paula Muniz Serejo, portador (a) da cédula de identidade nº 000124449399-3, e do CPF nº 009226563-47, residente e domiciliado na Rua marquês de Olinda, nº19, Bairro Recanto dos nobres, Condomínio Copenhagen., declaro sob as penalidades da lei, que a empresa A P M SEREJO LTDA, CNPJ nº 43.681.732/0001-05, está localizada e em pleno funcionamento na Avenida Principal, Condomínio Residencial Amendoeira, Quadra 09, nº 37, Maracanã, cidade de São Luís, Estado do(a) MA , sendo o local e instalações adequados e compatíveis para o exercício do ramo de atividade da mesma.
Declaro ter ciência que a ausência de sede/instalações adequadas e compatíveis, comprovada através de visita ao local (se houver) realizada pelo Pregoeiro e Equipe de Apoio, ressalvada o direito à ampla defesa, ensejará automaticamente na inabilitação desta empresa.
Declaramos que assumo inteira responsabilidade por todas as informações dispostas nesta declaração, eximindo a Prefeitura Municipal de Bom Jesus das Selvas de qualquer responsabilidade sobre as informações prestadas por esta empresa.
Declaramos ainda, ter ciência que "a falsidade de declaração, resultará na inabilitação desta empresa e caracterizará o crime de que trata o Art. 2(99) do Código Penal, sem prejuízo do enquadramento em outras figuras penais è das sanções administrativas previstas na Lei nº 8.666/93 e alterações posteriores, bem como demais normas pertinentes à espécie".

FACHADA

DEPOSITO

A P M SEREJO LTDA - EPP
Avenida Principal, Condomínio Residencial Amendoeira,
Quadra 09, nº 37, Maracanã
São Luís -MA, CEP 65.091-577
CNPJ 43.681.732/0001-05
E-mail: serejoexp@gmail.com
I.E. 127272313
Tel.: (98) 981357096

PDF-XChange Viewer Click to buy NOW! www.docu-track.com

SEREJO

Pref. Anajatuba-MA
Folha 1090
Rubrica

PDF-XChange Viewer Click to buy NOW! www.docu-track.com

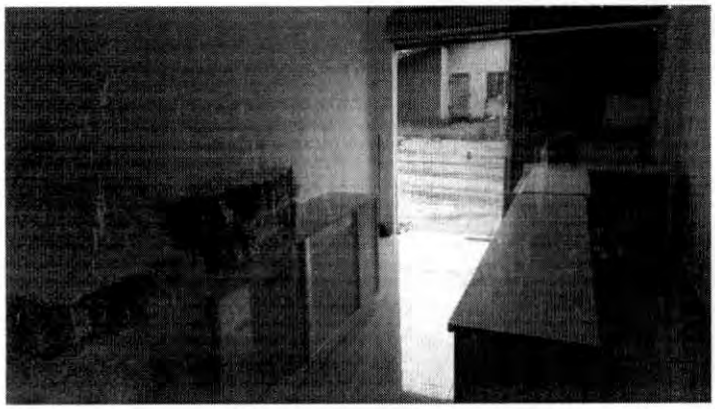

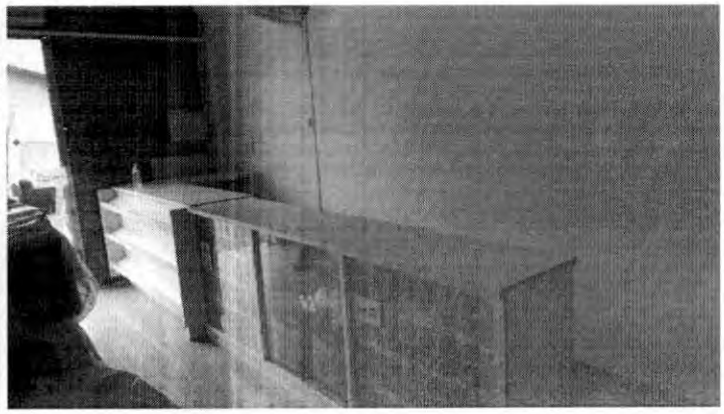

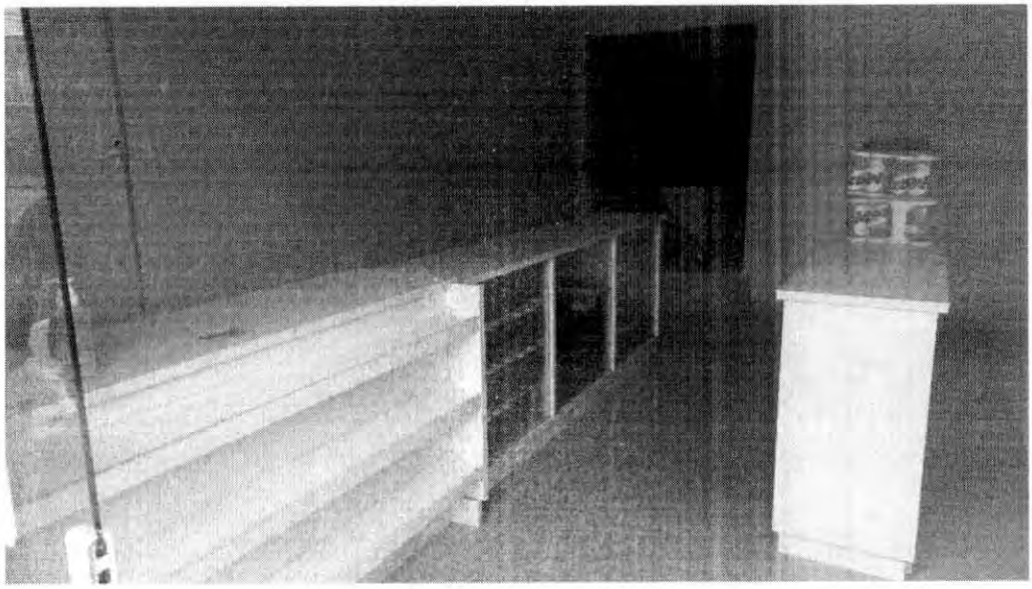

ANA PAULA MUNIZ SEREJO:00922656347

Digitally signed by ANA PAULA MUNIZ SEREJO:00922656347
DN: cn=ANA PAULA MUNIZ SEREJO:00922656347, c=BR, o=ICP-Brasil, ou=Certificado PF A3, email=apsmuniz1@gmail.com
Date: 2023.03.09 08:22:19 -03'00'

ANA PAULA MUNIZ SEREJO

A P M SEREJO LTDA - EPP
Avenida Principal, Condomínio Residencial Amendoeira,
Quadra 09, n° 37, Maracanã
São Luís -MA, CEP 65.091-577
CNPJ 43.681.732/0001-05
E-mail: serejoexp@gmail.com
I.E. 127272313
Tel.: (98) 981357096

PDF-XChange Viewer Click to buy NOW! www.docu-track.com

SEREJO

Preí. Anajatuba-MA
Folha 1091
Rúbrica

A empresa A P M SEREJO LTDA, inscrita no CNPJ nº 43.681.732/0001-05, por intermédio de seu representante legal o (a) Sr(a) Ana Paula Muniz Serejo , portador (a) da CI nº 000124449399-3e do CPF nº 009.226.563-47, DECLARA, sob as sanções administrativas cabíveis e sob as penas da lei, em especial o art. 299do Código Penal Brasileiro, que:

1) **Quanto a empregar agentes incapazes ou relativamente incapazes;** consoante o disposto no Inciso V do Art. 27 da Lei nº 8.666, de 21 de junho de 1983, acrescido pela Lei nº 9.854, de 27 de outubro de 1999, que não possui em seu quadro de pessoal empregado(s) com menos de 18(dezoito) anos em trabalho noturno, perigoso ou insalubre, e em qualquer trabalho menores de 16 (dezesseis) anos, salvo na condição de aprendiz a partir de 14 (quatorze).

2) **Quanto a condição ME/EPP/COOP**, esta empresa está excluída das vedações constantes na Lei Complementar nº. 147/2014 e; na presente data, é considerada:
( ) MICROEMPRESA, conforme Lei Complementar nº 147/2014;
(x) EMPRESA DE PEQUENO PORTE, conforme Lei Complementar nº 147/2014.
( ) COOPERATIVA, conforme artigo 34 da Lei Federal nº 11.488/2007.
( ) Não é ME/EPP/COOP.

3) **Quanto ao pleno conhecimento e atendimento às exigências de habilitação;** que esta empresa atende a todos os requisitos de habilitação, bem como apresenta sua proposta com indicação do objeto e do preço oferecido os quais atendem plenamente ao Edital.

4) **Quanto a inexistência de fato impeditivo de licitar;** nos termos do artigo 32, § 2.º, da Lei Federal n.º 8.666/93, que até a presente data nenhum fato ocorreu que a inabilite a participar do PREGÃO em epígrafe, e que contra ela não existe nenhum pedido de falência ou concordata. Declara, outrossim, conhecer na íntegrao Edital e que se submete a todos os seus termos.

a. **Declara ainda,** nos termos do artigo 9º, III, da Lei Federal n.º 8.666/93, que não possui em seu quadro funcional servidor público ou dirigente de órgão ou entidade contratante ou responsável pela licitação.

b. **Declara também,** nos termos do artigo 9º, I e II, da Lei Federal n.º 8.666/93, que não incide em suas hipóteses vedadas.

5) Quanto a elaboração independente de proposta:

a) A proposta anexa foi elaborada de maneira independente (pelo licitante), e que o conteúdo da proposta anexa não foi, no todo ou em parte, direta ou indiretamente, informado a, discutido com ou recebido de qualquer outro participante potencial ou de fato da (identificação da licitação), por qualquer meio ou por qualquer pessoa;

A P M SEREJO LTDA - EPP
Avenida Principal, Condomínio Residencial Amendoeira,
Quadra 09, nº 37, Maracanã
São Luís -MA, CEP 65.091-577
CNPJ 43.681.732/0001-05
E-mail: serejoexp@gmail.com
I.E. 127272313
Tel.: (98) 981357096

PDF-XChange Viewer Click to buy NOW! www.docu-track.com

SEREJO

Pref. Anajatuba-MA
Folha 1092
Rubrica

PDF-XChange Viewer Click to buy NOW! www.docu-track.com

b) A intenção de apresentar a proposta anexa não foi informada a, discutido com ou recebido de qualquer outro participante potencial ou de fato da (identificação da licitação), por qualquer meio ou por qualquer pessoa;

c) Que não tentou, por qualquer meio ou por qualquer pessoa, influir na decisão de qualquer outro participante potencial ou de fato da (identificação da licitação) quanto a participar ou não da referida licitação;

d) Que o conteúdo da proposta anexa não será, no todo ou em parte, direta ou indiretamente, comunicado a ou discutido com qualquer outro participante potencial ou de fato da (identificação da licitação) antes da adjudicação do objeto da referida licitação;

e) Que o conteúdo da proposta anexa não foi, no todo ou em parte, direta ou indiretamente, informadoa, discutido com ou recebido de qualquer integrante de (órgão licitante) antes da abertura oficial das propostas;

f) Que está plenamente ciente do teor e da extensão desta declaração e que detém plenos poderes e informações para firmá-la.

6) **Quanto a idoneidade;** declara não ter recebido de qualquer entidade da administração direta ou indireta, em âmbito federal, estadual e/ou municipal, suspensão temporária de participação em licitação e ouimpedimento de contratar com a administração, assim como não ter recebido declaração de inidoneidade para licitar e ou contratar com a administração federal, estadual e/ou municipal.

ANA PAULA MUNIZ SEREJO:00922656347

Digitally signed by ANA PAULA MUNIZ SEREJO:00922656347
DN: cn=ANA PAULA MUNIZ SEREJO:00922656347, c=BR, o=ICP-Brasil, ou=Certificado PF A3, email=apsmuniz1@gmail.com
Date: 2023.04.05 08:33:40 -03'00'

ANA PAULA MUNIZ SEREJO

A P M SEREJO LTDA - EPP
Avenida Principal, Condomínio Residencial Amendoeira,
Quadra 09, n° 37, Maracanã
São Luís -MA, CEP 65.091-577
CNPJ 43.681.732/0001-05
E-mail: serejoexp@gmail.com
I.E. 127272313
Tel.: (98) 981357096

Pref. Anajatuba-MA
Folha 1093
Rúbrica

MARANHÃO
SECRETARIA DA FAZENDA

FICHA CADASTRAL DO CONTRIBUINTE

USUÁRIO: 00922656347
DATA: 01/09/2023
HORA: 09:35

INSC. ESTADUAL: 12.727.231-3 **ÚLTIMA ALTERAÇÃO:** 28/09/2021
RAZÃO SOCIAL: A P M SEREJO LTDA

SITUAÇÃO FISCAL: REGULAR **SERASA:** Não
MOTIVOS FISCAIS:

SITUAÇÃO CADASTRAL: ATIVO
MOTIVO CADASTRAL: --

DADOS GERAIS

CPF/CNPJ: 43.681.732/0001-05 **INSC. CENTRALIZADORA:** --
RAZÃO SOCIAL: A P M SEREJO LTDA
NIRE: 21201163826 **TIPO PESSOA:** JURÍDICA
INÍCIO DE ATIVIDADES: 28/09/2021 **CAPITAL SOCIAL:** 100.000,00
AGÊNCIA REGIONAL: 01 - AGÊNCIA DE SAO LUIS **UFRE:** 46 - UFRE/SÃO LUÍS
TIPO DE SOCIEDADE: SOCIEDADE EMPRESÁRIA LIMITADA **CAT. DO ESTABELECIMENTO:** MATRIZ OU UNICO
REGIME DE PAG.: SIMPLES NACIONAL
DATA OBRIG. NFE: 01/12/2008 **DATA OBRIG. EFD:** --
CORREIO ELETRÔNICO: wserejomoreno@hotmail.com **ÁREA UTILIZADA:** 100

ENDEREÇO DE ESTABELECIMENTO

CEP 65091-577
ENDEREÇO AVE PRINCIPAL **NÚMERO:** 37
COMPLEMENTO: COND RES AMENDOEIRA QUADRA9
PONTO DE REFERENC.: -- **BAIRRO:** MARACANA
CIDADE: SAO LUIS **ESTADO:** MA
TELEFONE: (98)9813-57096 **FAX:** --
CEP CAIXA POSTAL: --

ENDEREÇO FISCAL

CEP --
ENDEREÇO AVE PRINCIPAL **NÚMERO:** 37
COMPLEMENTO: COND RES AMENDOEIRA QUADRA9
PONTO DE REFERENC.: -- **BAIRRO:** MARACANA
CIDADE: SAO LUIS **ESTADO:** MA
TELEFONE: (98)9813-57096 **FAX:** --
CEP CAIXA POSTAL: 00000-000

CNAE - ATIVIDADES ECONÔMICAS

ORDEM	CÓDIGO	DESCRIÇÃO
1	4647801	COMÉRCIO ATACADISTA DE ARTIGOS DE ESCRITÓRIO E DE PAPELARIA
2	4789005	COMÉRCIO VAREJISTA DE PRODUTOS SANEANTES DOMISSANITÁRIOS
3	4641903	COMÉRCIO ATACADISTA DE ARTIGOS DE ARMARINHO
4	4642701	COMÉRCIO ATACADISTA DE ARTIGOS DO VESTUÁRIO E ACESSÓRIOS, EXCETO PROFISSIONAIS E DE SEGURANÇA
5	4642702	COMÉRCIO ATACADISTA DE ROUPAS E ACESSÓRIOS PARA USO PROFISSIONAL E DE SEGURANÇA DO TRABALHO
6	4644301	COMÉRCIO ATACADISTA DE MEDICAMENTOS E DROGAS DE USO HUMANO
7	4645101	COMÉRCIO ATACADISTA DE INSTRUMENTOS E MATERIAIS PARA USO MÉDICO, CIRÚRGICO, HOSPITALAR E DE
8	4645102	COMÉRCIO ATACADISTA DE PRÓTESES E ARTIGOS DE ORTOPEDIA
9	4645103	COMÉRCIO ATACADISTA DE PRODUTOS ODONTOLÓGICOS
10	4647802	COMÉRCIO ATACADISTA DE LIVROS, JORNAIS E OUTRAS PUBLICAÇÕES
11	4649401	COMÉRCIO ATACADISTA DE EQUIPAMENTOS ELÉTRICOS DE USO PESSOAL E DOMÉSTICO
12	4649402	COMÉRCIO ATACADISTA DE APARELHOS ELETRÔNICOS DE USO PESSOAL E DOMÉSTICO
13	4649404	COMÉRCIO ATACADISTA DE MÓVEIS E ARTIGOS DE COLCHOARIA
14	4649408	COMÉRCIO ATACADISTA DE PRODUTOS DE HIGIENE, LIMPEZA E CONSERVAÇÃO DOMICILIAR
15	4649409	COMÉRCIO ATACADISTA DE PRODUTOS DE HIGIENE, LIMPEZA E CONSERVAÇÃO DOMICILIAR, COM ATIVIDADE DE
16	4649499	COMÉRCIO ATACADISTA DE OUTROS EQUIPAMENTOS E ARTIGOS DE USO PESSOAL E DOMÉSTICO NÃO
17	4651601	COMÉRCIO ATACADISTA DE EQUIPAMENTOS DE INFORMÁTICA
18	4651602	COMÉRCIO ATACADISTA DE SUPRIMENTOS PARA INFORMÁTICA
19	4652400	COMÉRCIO ATACADISTA DE COMPONENTES ELETRÔNICOS E EQUIPAMENTOS DE TELEFONIA E COMUNICAÇÃO
20	4661300	COMÉRCIO ATACADISTA DE MÁQUINAS, APARELHOS E EQUIPAMENTOS PARA USO AGROPECUÁRIO; PARTES E
21	4663000	COMÉRCIO ATACADISTA DE MÁQUINAS E EQUIPAMENTOS PARA USO INDUSTRIAL; PARTES E PEÇAS
22	4664800	COMÉRCIO ATACADISTA DE MÁQUINAS, APARELHOS E EQUIPAMENTOS PARA USO ODONTO-MÉDICO-HOSPITALAR;
23	4669999	COMÉRCIO ATACADISTA DE OUTRAS MÁQUINAS E EQUIPAMENTOS NÃO ESPECIFICADOS ANTERIORMENTE;
24	4673700	COMÉRCIO ATACADISTA DE MATERIAL ELÉTRICO
25	4691500	COMÉRCIO ATACADISTA DE MERCADORIAS EM GERAL, COM PREDOMINÂNCIA DE PRODUTOS ALIMENTÍCIOS
26	4711301	COMÉRCIO VAREJISTA DE MERCADORIAS EM GERAL, COM PREDOMINÂNCIA DE PRODUTOS ALIMENTÍCIOS -

Prefeitura Folha 1099 Rubrica

MARANHÃO
SECRETARIA DA FAZENDA

FICHA CADASTRAL DO CONTRIBUINTE

USUÁRIO: 00922656347
DATA: 01/09/2023
HORA: 09:35

CNAE - ATIVIDADES ECONÔMICAS

ORDEM	CÓDIGO	DESCRIÇÃO
27	4713002	LOJAS DE VARIEDADES, EXCETO LOJAS DE DEPARTAMENTOS OU MAGAZINES
28	4742300	COMÉRCIO VAREJISTA DE MATERIAL ELÉTRICO
29	4751201	COMÉRCIO VAREJISTA ESPECIALIZADO DE EQUIPAMENTOS E SUPRIMENTOS DE INFORMÁTICA
30	4753900	COMÉRCIO VAREJISTA ESPECIALIZADO DE ELETRODOMÉSTICOS E EQUIPAMENTOS DE ÁUDIO E VÍDEO
31	4754701	COMÉRCIO VAREJISTA DE MÓVEIS
32	4755502	COMERCIO VAREJISTA DE ARTIGOS DE ARMARINHO
33	4755503	COMERCIO VAREJISTA DE ARTIGOS DE CAMA, MESA E BANHO
34	4761001	COMÉRCIO VAREJISTA DE LIVROS
35	4761003	COMÉRCIO VAREJISTA DE ARTIGOS DE PAPELARIA
36	4763601	COMÉRCIO VAREJISTA DE BRINQUEDOS E ARTIGOS RECREATIVOS
37	4763602	COMÉRCIO VAREJISTA DE ARTIGOS ESPORTIVOS
38	4781400	COMÉRCIO VAREJISTA DE ARTIGOS DO VESTUÁRIO E ACESSÓRIOS
39	4789001	COMÉRCIO VAREJISTA DE SUVENIRES, BIJUTERIAS E ARTESANATOS
40	4639701	COMÉRCIO ATACADISTA DE PRODUTOS ALIMENTÍCIOS EM GERAL
41	4641902	COMÉRCIO ATACADISTA DE ARTIGOS DE CAMA, MESA E BANHO

REPRESENTANTES LEGAIS

CNN/CPF	NOME/RAZÃO SOCIAL	TIPO DE RELAÇÃO
922656347	ANA PAULA MUNIZ SEREJO	101 - SÓCIO
922656347	ANA PAULA MUNIZ SEREJO	205 - ADMINISTRADOR
28222013000124	GOLDEN CONTADORES ASSOCIADOS LTDA	3 - CONTADOR

AÇÕES JUDICIAIS

TIPO	DATA INCLUSÃO	DATA REVOGAÇÃO	DOC. CONCESSÃO	EFEITO

Não existem Ações Judiciais para essa inscrição estadual.

OBRIGATORIEDADE / CREDENCIAMENTO

TIPO	DATA INÍCIO	DATA FIM	SITUAÇÃO
ICMS	28/09/2021	--	Ativo
NF-e	01/12/2008	--	Ativo
NFC-e	29/09/2021	--	Ativo

INCENTIVOS / REGIMES ESPECIAIS

TIPO	DATA INÍCIO	DATA FIM	SITUAÇÃO

Não existem Incentivos/Regimes Especiais para essa inscrição

Prof. Anajatuba MA
Folha 1095
Rúbrica

PREFEITURA DE SÃO LUÍS

SECRETARIA MUNICIPAL DE FAZENDA

DADOS CADASTRAIS DO CONTRIBUINTE

Origem: REDESIM

DADOS GERAIS

TIPO DE PESSOA: JURÍDICA **INSCRIÇÃO MUNICIPAL:** 3682402993 **CNPJ:** 43681732000105
NOME EMPRESARIAL: A P M SEREJO LTDA
NOME FANTASIA:
SITUAÇÃO CADASTRAL: ATIVO
NATUREZA JURÍDICA: 2062 - Sociedade Empresária Limitada
CBO: -
DOC. CONSTITUIÇÃO: CONTRATO SOCIAL **ALT. ATUAL. CONTR. SOC.:** 28/09/2021
ORGÃO DE REGISTRO: JUNTA COMERCIAL - **NIRE:** 21201163826
CAPITAL SOCIAL: 100.000,00 **INSCRIÇÃO ESTADUAL:**
REG. TRIBUTÃRIO: Simples Nacional **TIPO ESTABELECIMENTO:** SEDE/MATRIZ
SUBSTITUTO TRIBUTÃRIO: N?O **REGIME PAGAMENTO:** DE COMPETENCIA
INSCR. MUNIC. PRINCIPAL: SIM **TIPO ENQUADRAMENTO:** LTDA
LIVRO: **FOLHA:** **DATA DO REGISTRO:** 28/09/2021
ATV. LICENCIADA VINCULADA: Taxa TLVLF Atacadista, Distribuidora, Armazéns

TIPO PORTE: PEQUENO PORTE **TIPO DE INSCRIÇÃO:** NORMAL

ENDEREÇOS

ENDEREÇO ESTABELECIMENTO

TIPO DE ZONA URBANA **USO DO IMÓVEL:**
TIPO DE IMÓVEL: N?O INFORMADO **INSC. IMOBILIÃRIA**
CIDADE/UF: SAO LUIS / MA **NÚMERO:** 37
ENDEREÇO: AV PRINCIPAL **CEP:** 65091577
COMPLEMENTO: COND RES AMENDOEIRA QUADRA9 **BAIRRO:** MARACANA
POVOADO: **ZONA RURAL:**
CCIR: **NIRF:**
DATUM REFERÃŠNCIA: **LATITUDE:**
LONGITUDE:

ENDEREÇO CORRESPONDÊNCIA

CIDADE/UF: SAO LUIS / MA **NÚMERO:** 37
ENDEREÇO: AV PRINCIPAL **CEP:** 65091577
COMPLEMENTO: COND RES AMENDOEIRA QUADRA9 **BAIRRO:** MARACANA

CONTATOS

TIPO DE CONTATO	DESCRIÇÃO
E-MAIL	atendimento@goldencontadores.
TELEFONE	(98) 33047228
	atendimento@goldencontadores.

Pref. Anajatuba-MA
Folha 1096
Rúbrica

ATIVIDADES DESENVOLVIDAS

OBJETO SOCIAL

null

FORMA DE ATUAÇÃO

Estabelecimento Fixo

LISTA DE ATIVIDADES

CÓDIGO CNAE	DESCRIÇÃO	PRINCIPAL
464780100	COMERCIO ATACADISTA DE ARTIGOS DE ESCRITORIO E DE PAPELARIA	SIM
463970100	COMERCIO ATACADISTA DE PRODUTOS ALIMENTICIOS EM GERAL	
464190200	COMERCIO ATACADISTA DE ARTIGOS DE CAMA, MESA E BANHO	
464190300	COMERCIO ATACADISTA DE ARTIGOS DE ARMARINHO	
464270100	COMERCIO ATACADISTA DE ARTIGOS DO VESTUARIO E ACESSORIOS,	
464270200	COMERCIO ATACADISTA DE ROUPAS E ACESSORIOS PARA USO	
464430100	COMERCIO ATACADISTA DE MEDICAMENTOS E DROGAS DE USO HUMANO	
464510100	COMERCIO ATACADISTA DE INSTRUMENTOS E MATERIAIS PARA USO	
464510200	COMERCIO ATACADISTA DE PROTESES E ARTIGOS DE ORTOPEDIA	
464510300	COMERCIO ATACADISTA DE PRODUTOS ODONTOLOGICOS	
464780200	COMERCIO ATACADISTA DE LIVROS, JORNAIS E OUTRAS PUBLICACOES	
464940100	COMERCIO ATACADISTA DE EQUIPAMENTOS ELETRICOS DE USO PESSOAL	
464940200	COMERCIO ATACADISTA DE APARELHOS ELETRONICOS DE USO PESSOAL	
464940400	COMERCIO ATACADISTA DE MOVEIS E ARTIGOS DE COLCHOARIA	
464940800	COMERCIO ATACADISTA DE PRODUTOS DE HIGIENE, LIMPEZA E	
464940900	COMERCIO ATACADISTA DE PRODUTOS DE HIGIENE, LIMPEZA E	
464949900	COMERCIO ATACADISTA DE OUTROS EQUIPAMENTOS E ARTIGOS DE USO	
465160100	COMERCIO ATACADISTA DE EQUIPAMENTOS DE INFORMATICA	
465160200	COMERCIO ATACADISTA DE SUPRIMENTOS PARA INFORMATICA	
465240000	COMERCIO ATACADISTA DE COMPONENTES ELETRONICOS E	
466130000	COMERCIO ATACADISTA DE MAQUINAS, APARELHOS E EQUIPAMENTOS	
466300000	COMERCIO ATACADISTA DE MAQUINAS E EQUIPAMENTOS PARA USO	
466480000	COMERCIO ATACADISTA DE MAQUINAS, APARELHOS E EQUIPAMENTOS	
466999900	COMERCIO ATACADISTA DE OUTRAS MAQUINAS E EQUIPAMENTOS NAO	
467370000	COMERCIO ATACADISTA DE MATERIAL ELETRICO	
469150000	COMERCIO ATACADISTA DE MERCADORIAS EM GERAL, COM	
471130100	COMERCIO VAREJISTA DE MERCADORIAS EM GERAL, COM	
471300200	LOJAS DE VARIEDADES, EXCETO LOJAS DE DEPARTAMENTOS OU	
474230000	COMERCIO VAREJISTA DE MATERIAL ELETRICO	
475120100	COMÉRCIO VAREJISTA ESPECIALIZADO DE EQUIPAMENTOS E	
475390000	COMERCIO VAREJISTA ESPECIALIZADO DE ELETRODOMESTICOS E	
475470100	COMERCIO VAREJISTA DE MOVEIS	
475550200	COMERCIO VAREJISTA DE ARTIGOS DE ARMARINHO	
475550300	COMERCIO VAREJISTA DE ARTIGOS DE CAMA, MESA E BANHO	
476100100	COMERCIO VAREJISTA DE LIVROS	
476100300	COMERCIO VAREJISTA DE ARTIGOS DE PAPELARIA	
476360100	COMERCIO VAREJISTA DE BRINQUEDOS E ARTIGOS RECREATIVOS	
476360200	COMERCIO VAREJISTA DE ARTIGOS ESPORTIVOS	
478140000	COMERCIO VAREJISTA DE ARTIGOS DO VESTUARIO E ACESSORIOS	
478900500	COMERCIO VAREJISTA DE PRODUTOS SANEANTES DOMISSANITARIOS	
478900100	COMERCIO VAREJISTA DE SUVENIRES, BIJUTERIAS E ARTESANATOS	

Pref. Anajatuba-MA
Folha 1097
Rúbrica

REPRESENTANTES E QSA

REPRESENTANTES DA EMPRESA

RESPONSABILIDADE	CPF/CNPJ	NOME/RAZÃO SOCIAL
Legal	00922656347	ANA PAULA MUNIZ SEREJO
Contábil	28222013000124	GOLDEN CONTADORES ASSOCIADOS LTDA

QUADRO SOCIETÁRIO/INTEGRANTES

CPF/CNPJ	NOME	QUALIFICAÇÃO	PARTICIPAÇÃO
00922656347	ANA PAULA MUNIZ SEREJO	SOCIO	100%
00922656347	ANA PAULA MUNIZ SEREJO	ADMINISTRADOR	0%

ÁREA/HORÁRIO FUNCIONAMENTO

IDENTIFICAÇÃO DO SOLO E DA ATIVIDADE

ÁREA FÍSICA OCUPADA: 0,00m² **QUANTIDADE:** 0

QUADRAS E CINEMAS

QUANTIDADE DE QUADRAS: 0
QUANTIDADE DE CINEMAS: 0

Local: SAO LUIS / MA , 01/09/2023

CPF/CNPJ: 43681732000105
Nome/Razão: A P M SEREJO LTDA
Contribuinte

null
Servidor

Pref. Anajatuba-MA
Folha 1098
Rubrica

SEREJO

FACHADA

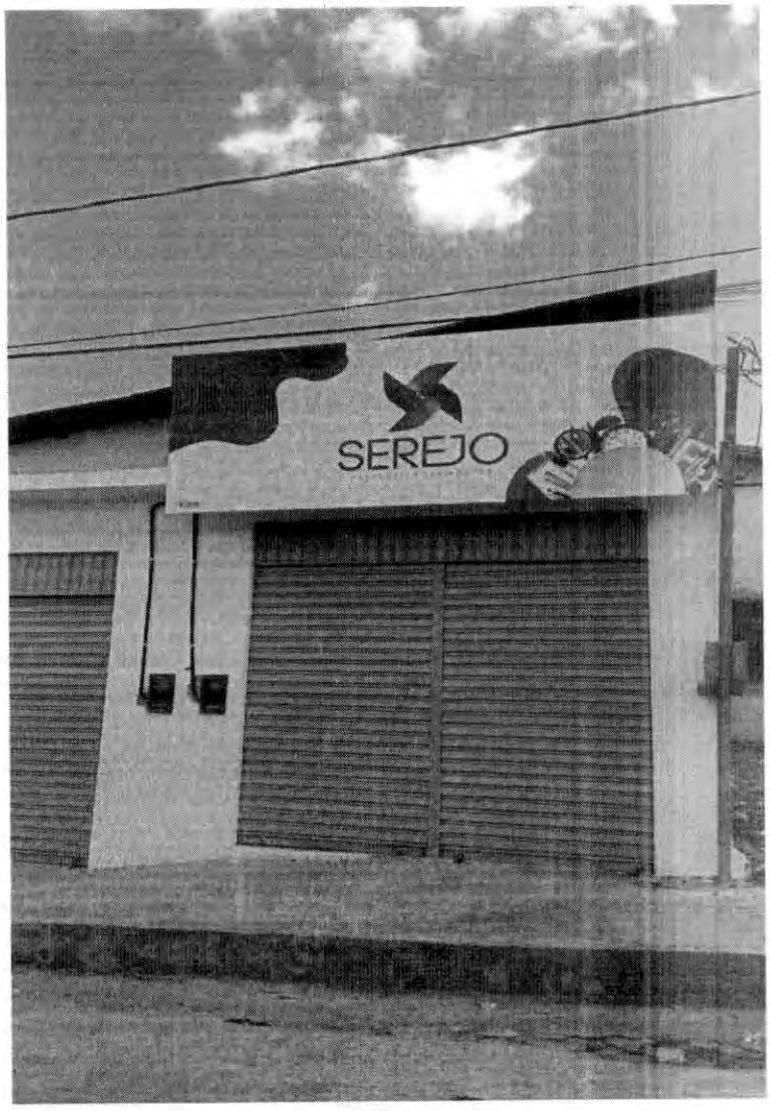

A P M SEREJO LTDA - EPP
Avenida Principal, Condomínio Residencial Amendoeira,
Quadra 09, n° 37, Maracanã
São Luís -MA, CEP 65.091-577
CNPJ 43.681.732/0001-05
E-mail: serejoexp@gmail.com
I.E. 127272313
Tel.: (98) 981357096

SEREJO

DEPOSITO

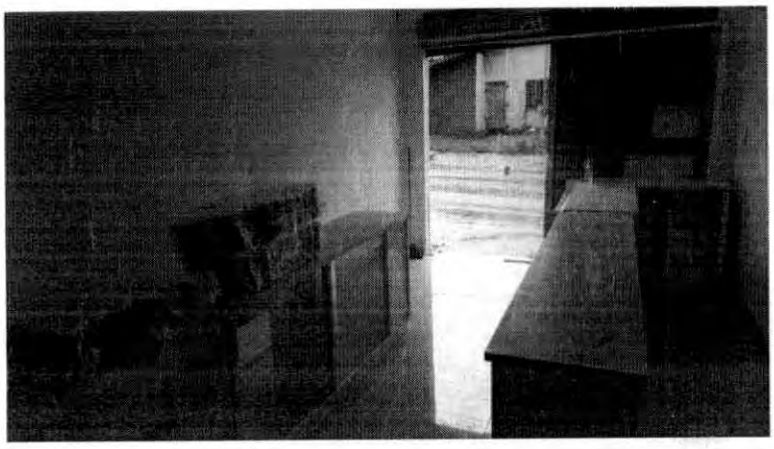

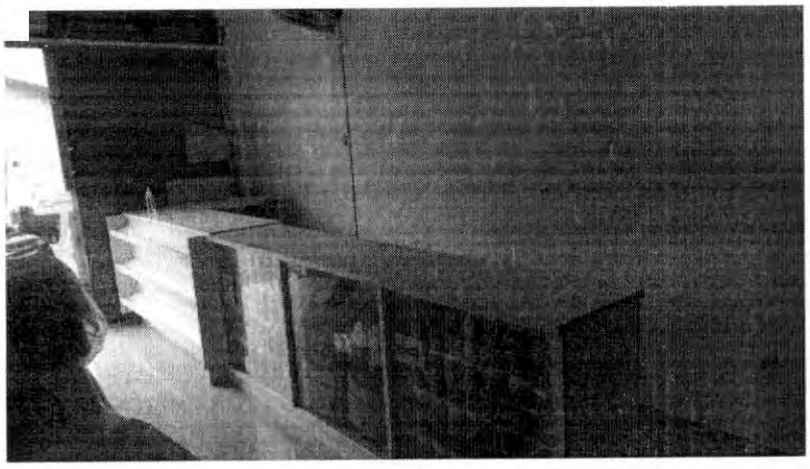

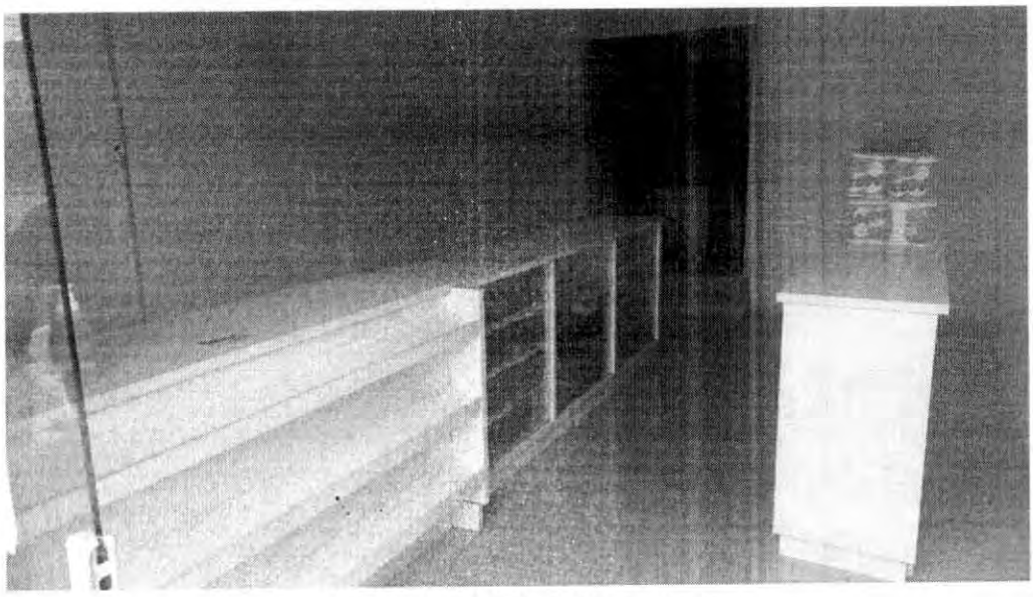

A P M SEREJO LTDA - EPP
Avenida Principal, Condomínio Residencial Amendoeira,
Quadra 09, n° 37, Maracanã
São Luís -MA, CEP 65.091-577
CNPJ 43.681.732/0001-05
E-mail: serejoexp@gmail.com
I.E. 127272313
Tel.: (98) 981357096

Pref. Anajatuba-MA
Folha 1100
Rúbrica

TERMO DE ABERTURA

Contém esta encadernação de formulário contínuo, 0043 folhas numeradas seguidamente pelo processo eletrônico de dados totalmente escrituradas, de 0001 a 0043 e que servirá de Livro Diário de número 002 na forma do parágrafo 1º (primeiro), artigo 6º (sexto) e artigo 7º(sétimo) do Decreto Lei número 64.567/69, onde estão registradas todas as operações realizadas pela empresa abaixo qualificada, no período de 01/01/2022 a 31/12/2022.

Empresa :	A P M SEREJO LTDA		
Endereço:	Avenida Principal , 37 Cond Res Amendoeiras QD 9		
Bairro:	Maracana,	CEP:	65091577
Cidade :	São Luís - MA		
CNPJ:	43.681.732/0001-05		
Inscr. Estadual:	127272313		
Órgão de Inscrição:	JUNTA COMERCIAL DO MARANHÃO, em 28 de setembro de 2021		
Nº da Inscrição:	21201163826		

São Luís, 01 de janeiro de 2022

A P M SEREJO LTDA
ANA PAULA MUNIZ SEREJO
Sócio Administrador
CI: 1244493993 - SSP CPF: 009.226.563-47

RODRIGO LAREDO MAMEDE
RG: 0495838520135 - SSP - 28/08/2013 - CPF: 912.564.882-91
Contador - CRC: 013780 / MA

Pref. Anajatuba-MA
Folha 1101
Rúbrica

TERMO DE ENCERRAMENTO

Contém esta encadernação de formulário contínuo, 0043 folhas numeradas seguidamente pelo processo eletrônico de dados totalmente escrituradas, de 0001 a 0043 e que serviu de Livro Diário de número 002 na forma do parágrafo 2º (segundo), artigo 6º (sexto) e artigo 7º (sétimo) do Decreto Lei número 64.567/69, onde estão registradas todas as operações realizadas pela empresa abaixo qualificada, no período de 01/01/2022 a 31/12/2022.

Empresa :	A P M SEREJO LTDA		
Endereço:	Avenida Principal , 37 Cond Res Amendoeiras QD 9		
Bairro:	Maracana,	CEP:	65091577
Cidade :	São Luís - MA		
CNPJ:	43.681.732/0001-05		
Inscr. Estadual:	127272313		
Órgão de Inscrição:	JUNTA COMERCIAL DO MARANHÃO, em 28 de setembro de 2021		
Nº da Inscrição:	21201163826		

São Luís, 31 de dezembro de 2022

A P M SEREJO LTDA
ANA PAULA MUNIZ SEREJO
Sócio Administrador
CI: 1244493993 - SSP CPF: 009.226.563-47

RODRIGO LAREDO MAMEDE
RG: 0495838520135 - SSP - 28/08/2013 - CPF: 912.564.882-91
Contador - CRC: 013780 / MA

Pref. Anajatuba-MA
Folha 1102
Rúbrica

ASSINATURA ELETRÔNICA

Certificamos que o ato da empresa A P M SEREJO LTDA consta assinado digitalmente por:

IDENTIFICAÇÃO DO(S) ASSINANTE(S)	
CPF/CNPJ	Nome
00922656347	ANA PAULA MUNIZ SEREJO
91256488291	RODRIGO LAREDO MAMEDE

CERTIFICO A AUTENTICAÇÃO EM 18/04/2023 09:47 SOB Nº 20230506275.
PROTOCOLO: 230506275 DE 17/04/2023. NIRE: 21201163826.
A P M SEREJO LTDA

JUCEMA

ISABELA PALUSKI
RESPONSÁVEL PELA AUTENTICAÇÃO
SÃO LUÍS, 18/04/2023
empresafacil.ma.gov.br

Pref. Anajatuba-MA
Folha 1103
Rúbrica
JUCEMA

Ministério da Indústria e Comércio Exterior e Serviços
Secretaria Especial da Micro e Pequena Empresa
Departamento de Registro Empresarial e Integração

TERMO DE AUTENTICAÇÃO - LIVRO DIGITAL

Declaro exatos os Termos de Abertura e de Encerramento do Livro Digital com características abaixo, conferido e autenticado por ISABELA PALUSKI, sob a autenticidade nº 12305131006 em 18/04/2023, protocolo 230506275. Para validação de Autenticação dos Termos, deverá ser acessado o Portal de Serviços / verificação de documentos do Empreendedor (http://www.empresafacil.ma.gov.br) e informar o código de verificação.

Identificação de Empresa	
Nome Empresarial:	A P M SEREJO LTDA
Número de Registro:	21201163826
CNPJ:	43681732000105
Munícipio:	São Luís

Identificação de Livro Digital	
Tipo de Livro:	DIÁRIO
Número de Ordem:	2
Início e Termino da Escrituração:	01/01/2022 - 31/12/2022

Assinante(s)	Nome	CRC/OAB
00922656347	ANA PAULA MUNIZ SEREJO	
91256488291	RODRIGO LAREDO MAMEDE	MA013780

CERTIFICO A AUTENTICAÇÃO EM 18/04/2023 09:47 SOB Nº 20230506275.
PROTOCOLO: 230506275 DE 17/04/2023. CÓDIGO DE VERIFICAÇÃO:
12305131006. NIRE: 21201163826.
A P M SEREJO LTDA

JUCEMA

ISABELA PALUSKI
RESPONSÁVEL PELA AUTENTICAÇÃO
SÃO LUÍS, 18/04/2023
empresafacil.ma.gov.br

A validade deste documento, se impresso, fica sujeito à comprovação de sua autenticidade nos respectivos portais, informando seus respectivos códigos de verificação.

A P M SEREJO LTDA

CNPJ 43.681.732/0001-05

Avenida Principal , 37 Cond Res Amendoeiras QD 9 - Maracana, São Luís MA - CEP: 65091577

BALANÇO PATRIMONIAL ENCERRADO EM 31/12/2022

ATIVO		PASSIVO	
ATIVO CIRCULANTE	256.574,73	PASSIVO CIRCULANTE	160.444,59
CAIXA		OBRIGAÇÃO COM O PESSOAL	
CAIXA	63.979,67	SALÁRIOS A PAGAR	1.437,44
BANCOS CONTA MOVIMENTO		OBRIGAÇÕES PREVIDENCIÁRIAS	
BANCO DO BRASIL	95.222,03	INSS A RECOLHER	124,36
CLIENTES		FGTS A RECOLHER	174,22
DUPLICATAS A RECEBER	84.420,70	IMPOSTOS E CONTRIBUIÇÕES A PAGAR	
MERCADORIAS, PRODUTOS E INSUMOS		SIMPLES NACIONAL A PAGAR	12.580,94
MERCADORIAS	12.952,33	FORNECEDORES	
ATIVO NAO CIRCULANTE	3.869,86	M DOS M D ARAUJO-EPP	5.813,20
IMOBILIZADO AQUISICAO		MATEUS SUPERMERCADOS S.A.	26.754,35
CONSÓRCIO - VEICULOS	3.869,86	Mendes & Lages Ltda	7.168,80
		N A MENDES ESTRELA PROD DE LIMP E DESCART EIRELI	14.476,40
		PLASTIK PRODUTOS DE LIMPEZA E DESCARTAVEIS	821,65
		REPLAST INDUSTRIA E COMERCIO LTDA	10.642,70
		SODINE SOC. DIST.DO NE LTDA - TERESINA	1.185,60
		W SEREJO E MUNIZ LTDA	1.315,60
		OUTRAS CONTAS A PAGAR	
		LUCROS E DIVIDENDOS A PAGAR	77.322,97
		ENERGIA A PAGAR	20,36
		HONORÁRIOS CONTABEIS A PAGAR	606,00
		PATRIMINIO LIQUIDO	100.000,00
		CAPITAL SUBSCRITO	
		ANA PAULA MUNIZ SEREJO	100.000,00
TOTAL DO ATIVO	**260.444,59**	**TOTAL DO PASSIVO**	**260.444,59**

Reconhecemos a exatidão do presente Balanço Patrimonial, realizado em 31/12/2022 estando de acordo com a documentação enviada à Contabilidade, somando tanto no Ativo como no Passivo o valor total de R$ 260.444,59 (Duzentos e sessenta mil quatrocentos e quarenta e quatro reais e cinquenta e nove centavos).
Sob as penas da lei, declaramos que as informações aqui contidas são verdadeiras e nos responsabilizamos por todas elas.
As informações foram extraidas das folhas nº 0036 a 0036 do Livro Diário nº 002, registrado na JUNTA COMERCIAL DO MARANHÃO sob nº 20230506275, em 17/04/2023.

São Luís, 18 de abril de 2023

A P M SEREJO LTDA
ANA PAULA MUNIZ SEREJO
Sócio Administrador
CI: 1244493993 - SSP CPF: 009.226.563-47

RODRIGO LAREDO MAMEDE
CPF: 912.564.882-91
Contador - CRC: 013780 / MA

DEMONSTRAÇÃO DO RESULTADO DO EXERCÍCIO EM 31/12/2022

A P M SEREJO LTDA

CNPJ 43.681.732/0001-05

NIRE 21201163826 - 28/09/2021

Pref. Araioses-MA
Folha 110
Rubrica

RECEITA DE VENDAS DE MERCADORIAS	**1.017.770,17**
VENDAS DE MERCADORIAS	1.017.770,17
(-) IMPOSTOS SOBRE VENDAS	**(61.203,26)**
(-) SIMPLES NACIONAL	(61.203,26)
RECEITAS DIVERSAS	**604,44**
BONIFICAÇÃO	604,44
CUSTOS DAS VENDAS	**(136.765,74)**
CUSTO MERCADORIA VENDIDA	(136.765,74)
DESPESAS COM PESSOAL	**(15.369,50)**
SALÁRIOS E ORDENADOS	(12.235,81)
13º SALÁRIO	(1.114,98)
FGTS	(1.068,05)
VALE TRANSPORTES	(950,66)
OUTRAS DESPESAS COM VENDAS	**(11.478,51)**
FRETES E CARRETOS	(1.303,35)
HONORÁRIOS CONTABEIS	(5.130,00)
TAXA E EMOLUMENTOS	(1.546,16)
PRESTACAO SERVICO PJ	(1.049,00)
SOFTWARES	(2.450,00)
DESPESAS ADMINISTRATIVAS	**(763,83)**
ENERGIA ELETRICA	(364,33)
TELEFONE E INTERNET	(399,50)
DESPESAS TRIBUTARIAS	**(768,08)**
ICMS Diferencial Aliquota	(768,08)
DESPESAS FINANCEIRAS	**(550,45)**
DESPESAS BANCARIAS	(550,45)
RESULTADO DO EXERCÍCIO	791.475,24

Reconhecemos a exatidão do presente Demonstrativo, realizado em 31 de dezembro de 2022.

Sob as penas da lei, declaramos que as informações aqui contidas são verdadeiras e nos responsabilizamos por todas elas.
As informações foram extraídas das folhas nº 037 a 037 do Livro Diário nº 002, registrado na JUNTA COMERCIAL DO MARANHÃO sob nº 20230506275, em 17/04/2023.

São Luís, 18 de abril de 2023

A P M SEREJO LTDA
ANA PAULA MUNIZ SEREJO
Sócio Administrador
CI: 1244493993 - SSP CPF: 009.226.563-47

RODRIGO LAREDO MAMEDE
CPF: 912.564.882-91
Contador - CRC: 013780 / MA

Indicadores Econômicos Financeiros em 31/12/2022

A P M SEREJO LTDA

CNPJ 43.681.732/0001-05

Pref. Analândia-SP
Folha 1106
Rúbrica

Liquidez Corrente

Ativo Circ.	R$ 256.574,73	= 1,60
Passivo Circ.	R$ 160.444,59	

A empresa possui R$ 1,60 de ativo circulante para cada R$ 1,00 de dívida a curto prazo.

Liquidez Seca

Ativo Circulante (-) Estoque	R$ 243.622,40	= 1,52
Passivo Circulante	R$ 160.444,59	

A empresa possui R$ 1,52 de ativo circulante para cada R$ 1,00 de dívida a curto prazo sem comprometer o estoque.

Liquidez Imediata

Disponibilidade	R$ 159.201,70	= 0,99
Passivo Circulante	R$ 160.444,59	

A empresa possui R$ 0,99 de disponibilidades para cada R$ 1,00 de dívida de curto prazo.

Liquidez Geral

Ativo Circ. (+) Realiz. L/Prazo	R$ 256.574,73	= 1,60
Passivo Circulante (+) Passivo Não Circ.	R$ 160.444,59	

A empresa possui R$ 1,60 de ativo circulante e ativo realizável a longo prazo para cada R$ 1,00 de dívida.

Indicadores Econômicos Financeiros em 31/12/2022

A P M SEREJO LTDA

CNPJ 43.681.732/0001-05

Solvência Geral

Ativo	R$ 260.444,59	=	1,62
Passivo Circulante (+) Passivo Não Circ.	R$ 160.444,59		

A empresa dispõe de R$ 1,62 de ativo total para cada R$ 1,00 de dívida

São Luís, 18 de abril de 2023

A P M SEREJO LTDA
ANA PAULA MUNIZ SEREJO
Sócio Administrador
CI: 1244493993 - SSP CPF: 009.226.563-47

RODRIGO LAREDO MAMEDE
RG: 0495838520135 - SSP - 28/08/2013 - CPF: 912.564.882-91
Contador - CRC: 013780 / MA

Notas Explicativas das Demonstrações Contábeis em 31/12/2022

Empresa: APM SEREJO LTDA - CNPJ: 43.681.732/0001-05
NIRE: 21201163826 - Data: 28/09/2021

Nota 1 - Contexto Operacional

A APM SEREJO LTDA é uma sociedade empresária limitada, e razão social de APM SEREJO LTDA, com fins econômicos e com sede e foro na cidade de SÃO LUÍS, estado do Maranhão, tendo como objeto social O COMÉRCIO ATACADISTA DE ARTIGOS DE ESCRITÓRIO E DE PAPALARIA, com início de atividades em 28/09/2021 e sua regência se dá pelo Contrato Social com respaldo legal na Lei Federal nº 10.406/2002.

A empresa APM SEREJO LTDA possui os seguintes registros e inscrições
Seu contrato social, foi registrado na JUCEMA e tem como NIRE: 21201163826
Cadastrada no CNPJ sob nº: 43.681.732/0001-05.

A empresa neste ano de 2022 esteve enquadrada no regime tributário **SIMPLES NACIONAL** no período de 01/01/2022 a 31/12/2022 e contabiliza os encargos tributários pelo regime de competência.

Nota 2 - Base de Preparação e Apresentação das Demonstrações Financeiras

As demonstrações contábeis foram elaboradas de acordo com as práticas contábeis geralmente aceitas e adotadas no Brasil tomando-se como base a Lei nº 11.638 de 2007 alterada pela lei 11.941 de 2009.

Foi obedecido também o Pronunciamento Técnico PME Contabilidade para Pequenas e Médias Empresas (ITG 1000), emitido pelo Comitê de Pronunciamentos Contábeis CPC e pelo Conselho Federal de Contabilidade CFC, Resoluções CFC n: 750 de 1993, 1.255 de 2009, 1.282 de 2010 e 1.418 de 2012.

Nota 3 - Práticas Contábeis

3.1 - Estoques

O exercício social abrange os dados e documentos fornecidos no período de 01 de janeiro a 31 de dezembro do ano de 2022.

A moeda funcional da empresa é o Real (R$).

Receitas: são apuradas por meio de notas fiscais de venda de produtos comercializados no local no período de 01/01/2022 a 31/12/2022.

Custos e Despesas tem como base as notas fiscais, recibos e guias de pagamento (DARFS, GPS, DAS), em conformidade com as exigências fisco legais.

Direitos e obrigações: Os direitos e obrigações da empresa estão de acordo com seus efetivos valores reais.

Estimativas contábeis: A mensuração das provisões segue o critério de estimativas dos ativos e o dos passivos a possibilidade de execução de demandas judiciais.

Apuração do resultado: o resultado de receitas, custos e despesas é apurado de acordo com o Regime Contábil de Competência, preceituado no art. 9º da resolução CFC nº 750, de 29 de dezembro de 1993, que dispõe sobre os Princípios Fundamentais de Contabilidade (PFC).

Observa-se em comparação ano de 2021 que:

A) O aumento das receitas a razão de mais de 100,00%;

B) As despesas tiveram média em relação a receita devido aos custo operacionais e mercadológicos.

C) Aumento na carga tributária e realocação de impostos;

D) os lucros em relação as receitas ficam em torno de 77,77%.

3.2 - Créditos de Longo Prazo

Apenas as demonstradas no Balanço Patrimonial.

3.3 - Disponibilidades

Caixa e equivalentes de caixa foi utilizada a Conta Caixa e Banco para os recebimentos e pagamentos.

Clientes

A empresa atende a todo estado do Maranhão.

Os valores a receber são provenientes das vendas de produtos no ativo circulante, sendo exatamente todas a vista ou a curtíssimo prazo.

Aplicações Financeiras

Apenas as demonstradas no Balanço Patrimonial.

Nota 4 - Patrimônio Líquido

4.1 - Divisão do Capital Social

Aporte de capital social no valor de R$ 100.000,00.

O capital social da empresa é de R$ 100.000,00, divididos:

Ana Paula Muniz Serejo 100% = R$ 100.000,00

O valor referente ao capital social está conforme registrado na junta comercial do estado do Maranhão.

4.2 - Opções de compra de ações outorgadas e exercidas no exercício

Não Possuem.

4.3 - Ajustes de exercícios anteriores

Não Possuem.

4.4 - Resultado do Exercício

A empresa apresenta os valores dos grupos constantes no balanço patrimonial referente ao ano de 2022.

Ativos e Passivos: R$ 260.444,59

Capital Social: R$ 100.000,00

Lucros e Prejuízos: R$ 791.475,24

Nota 5 - Incentivos Fiscais

Não possui.

Nota 6 - Investimentos em Outras Sociedades

Nao possuem.

Nota 7 - Aumento de Ativos Resultante de Novas Avaliações

Não possuem.

Nota 8 - Garantias prestadas a terceiros e outras responsabilidades eventuais

Não possuem.

Nota 9 - Taxa de juros e garantias das obrigações a longo prazo

Não possuem.

Nota 10 - Eventos subsequentes

O administrador declara a inexistência de fatos ocorridos subsequentemente à data de encerramento do exercício que venham a ter efeito relevante sobre a situação patrimonial ou financeira da empresa ou que possam provocar efeitos sobre seus resultados futuros.

APM SEREJO LTDA
CNPJ 43.681.732/0001-05

Ana Paula Muniz Serejo
Sócio-Administrador
CPF 009.226.563-47

RODRIGO LAREDO MAMEDE
CPF 912.564.882-91

MINISTÉRIO DA ECONOMIA
Secretaria Especial de Desburocratização, Gestão e Governo Digital
Secretaria de Governo Digital
Departamento Nacional de Registro Empresarial e Integração

ASSINATURA ELETRÔNICA

Certificamos que o ato da empresa A P M SEREJO LTDA consta assinado digitalmente por:

IDENTIFICAÇÃO DO(S) ASSINANTE(S)	
CPF/CNPJ	Nome
00922656347	ANA PAULA MUNIZ SEREJO
91256488291	RODRIGO LAREDO MAMEDE

JUCEMA

CERTIFICO O REGISTRO EM 18/04/2023 20:23 SOB Nº 20230512976.
PROTOCOLO: 230512976 DE 18/04/2023.
CÓDIGO DE VERIFICAÇÃO: 12305191084. CNPJ DA SEDE: 43681732000105.
NIRE: 21201163826. COM EFEITOS DO REGISTRO EM: 18/04/2023.
A P M SEREJO LTDA

CARLOS ANDRÉ DE MORAES PEREIRA
SECRETÁRIO-GERAL
www.empresafacil.ma.gov.br

A validade deste documento, se impresso, fica sujeito à comprovação de sua autenticidade nos respectivos portais, informando seus respectivos códigos de verificação.

REPUBLICA FEDERATIVA DO BRASIL

MAI951741160

Ana Paula Muniz Serejo

ASSINATURA DO TITULAR

CARTEIRA DE IDENTIDADE

PROIBIDO PLASTIFICAR

VÁLIDA EM TODO O TERRITÓRIO NACIONAL

REGISTRO GERAL 000124449399-3 DATA DE EXPEDIÇÃO 11/04/2016

NOME ANA PAULA MUNIZ SEREJO

FILIAÇÃO
FRANCISCO JOAQUIM PARENTE MUNIZ E
IRANIR DE SOUSA MUNIZ

NATURALIDADE
SAO LUIS - MA

DATA DE NASCIMENTO
28/07/1984

DOC ORIGEM
CASAM. N.3670 FLS.130 LIV.007

CPF
009226563-47

SAO LUIS-MA
P-3

LUCIVALDO ARAUJO CAVALCANTE
ASSINATURA DO DIRETOR

VIA-02

LEI Nº 7.116 DE 29/08/83

Sétimo Tabelionato de Notas de São Luís - MA
Gustavo Dal Molin de Oliveira - Tabelião
Av. Daniel de La Touche, 6, quadra D, Cohama CEP 65.074-115 - São Luís - Maranhão (98) 3256-2266

AUTENTICAÇÃO
Conferido e achado conforme original apresentado. Dou fé.
São Luís, 03/11/2020 16:36:43 Luís Felipe 11911

Luís Felipe Mendes Braz - Escrevente

PODER JUDICIÁRIO - TJMA
Selo: AUTENT156794AI46TVBT2R1LRU93 - Ato: 15.18
Emolumentos e taxas:R$4.84 Total:R$4.84
Consulte a validade deste selo no site https://selo.tjma.jus.br

Preí. Anajatuba/MA
Folha 11
Rúbrica

Proc. Analítico nº
Folha
Rubrica

PREFEITURA MUNICIPAL DE ANAJATUBA

Rua Benedito Leite, 868, Centro, CEP: 65.490.000, Anajatuba – MA
CNPJ: 06.002.372/0001-33

JUNTADA DE VALIDAÇÃO DOS DOCUMENTOS DE HABILITAÇÃO

Junto aos autos do Processo Licitatório nº030/2023, na modalidade PREGÃO ELETRÔNICO, as validações dos documentos de HABILITAÇÃO da empresa **A P M SEREJO LTDA, inscrita no CNPJ nº 43.681.732/0001-05,** apresentados para o presente certame.

LUCAS RODRIGUES RAMOS
Pregoeiro Municipal

LUCAS RODRIGUES RAMOS
Pregoeiro Municipal
Port. nº. 002/2023

Pref. Anajatuba - MA
Folha 3115
Rubrica

TRIBUNAL DE CONTAS DA UNIÃO

Consulta Consolidada de Pessoa Jurídica

Este relatório tem por objetivo apresentar os resultados consolidados de consultas eletrônicas realizadas diretamente nos bancos de dados dos respectivos cadastros. A responsabilidade pela veracidade do resultado da consulta é do Órgão gestor de cada cadastro consultado. A informação relativa à razão social da Pessoa Jurídica é extraída do Cadastro Nacional da Pessoa Jurídica, mantido pela Receita Federal do Brasil.

Consulta realizada em: 18/10/2023 17:21:24

Informações da Pessoa Jurídica:

Razão Social: **A P M SEREJO LTDA**
CNPJ: **43.681.732/0001-05**

Resultados da Consulta Eletrônica:

Órgão Gestor: **TCU**
Cadastro: **Licitantes Inidôneos**
Resultado da consulta: **Nada Consta**

Para acessar a certidão original no portal do órgão gestor, clique AQUI.

Órgão Gestor: **CNJ**
Cadastro: **CNIA - Cadastro Nacional de Condenações Cíveis por Ato de Improbidade Administrativa e Inelegibilidade**
Resultado da consulta: **Nada Consta**

Para acessar a certidão original no portal do órgão gestor, clique AQUI.

Órgão Gestor: **Portal da Transparência**
Cadastro: **Cadastro Nacional de Empresas Inidôneas e Suspensas**
Resultado da consulta: **Nada Consta**

Para acessar a certidão original no portal do órgão gestor, clique AQUI.

Órgão Gestor: **Portal da Transparência**
Cadastro: **CNEP - Cadastro Nacional de Empresas Punidas**
Resultado da consulta: **Nada Consta**

Para acessar a certidão original no portal do órgão gestor, clique AQUI.

Obs: A consulta consolidada de pessoa jurídica visa atender aos princípios de simplificação e racionalização de serviços públicos digitais. Fundamento legal: Lei nº 12.965, de 23 de abril de 2014, Lei nº 13.460, de 26 de junho de 2017, Lei nº 13.726, de 8 de outubro de 2018, Decreto nº 8.638 de 15, de janeiro de 2016.

Pref. Anajatuba - MA
Folha 1116
Rúbrica

BRASIL
(HTTPS://GOV.BR)

Confirmação da Autenticidade de Certidões

Resultado da Confirmação de Autenticidade de Certidão

CNPJ: 43.681.732/0001-05

Código de Controle: 043B.9869.D565.7210

Data da Emissão: 12/06/2023

Hora da Emissão: 09:10:26

Tipo Certidão: Positiva com Efeitos de Negativa

Certidão Positiva com Efeitos de Negativa emitida em 12/06/2023, com validade até 09/12/2023.

Página Anterior (/Servicos/certidaointernet/pj/autenticidade/Voltar)

Nova consulta (/Servicos/certidaointernet/pj/autenticidade/Confirmar)

Pref. Anajatuba-MA
Folha 117
Rúbrica

Histórico do Empregador

O Histórico do Empregador apresenta os registros dos CRF concedidos nos últimos 24 meses, conforme Manual de Orientações Regularidade do Empregador.

Inscrição: 43.681.732/0001-05
Razão social: A P M SEREJO LTDA

Data de Emissão/Leitura	Data de Validade	Número do CRF
18/10/2023	18/10/2023 a 16/11/2023	2023101808015356248173
29/09/2023	29/09/2023 a 28/10/2023	2023092909225258900933
10/09/2023	10/09/2023 a 09/10/2023	2023091002033512314268
22/08/2023	22/08/2023 a 20/09/2023	2023082219583494815409
03/08/2023	03/08/2023 a 01/09/2023	2023080319555949135811
15/07/2023	15/07/2023 a 13/08/2023	2023071502081848500304
26/06/2023	26/06/2023 a 25/07/2023	2023062607062633435317
07/06/2023	07/06/2023 a 06/07/2023	2023060702355981870187
19/05/2023	19/05/2023 a 17/06/2023	2023051902320796146031
30/04/2023	30/04/2023 a 29/05/2023	2023043001590775077870
11/04/2023	11/04/2023 a 10/05/2023	2023041103023096578940
23/03/2023	23/03/2023 a 21/04/2023	2023032302103713215213
04/03/2023	04/03/2023 a 02/04/2023	2023030402112796648713
13/02/2023	13/02/2023 a 14/03/2023	2023021301554152640379
25/01/2023	25/01/2023 a 23/02/2023	2023012502311607717950
06/01/2023	06/01/2023 a 04/02/2023	2023010602224780413340
18/12/2022	18/12/2022 a 16/01/2023	2022121801584906679263
29/11/2022	29/11/2022 a 28/12/2022	2022112902135152986299
10/11/2022	10/11/2022 a 09/12/2022	2022111002163897641234
22/10/2022	22/10/2022 a 20/11/2022	2022102202420676279099
03/10/2022	03/10/2022 a 01/11/2022	2022100301594502340810
14/09/2022	14/09/2022 a 13/10/2022	2022091402213931307231
26/08/2022	26/08/2022 a 24/09/2022	2022082602122528062332
07/08/2022	07/08/2022 a 05/09/2022	2022080701523462866249
19/07/2022	19/07/2022 a 17/08/2022	2022071902140968427074
30/06/2022	30/06/2022 a 29/07/2022	2022063002161201899900
11/06/2022	11/06/2022 a 10/07/2022	2022061101511167769320
23/05/2022	23/05/2022 a 21/06/2022	2022052301313535054155
04/05/2022	04/05/2022 a 02/06/2022	2022050402010022369285
15/04/2022	15/04/2022 a 14/05/2022	2022041501553360930150
27/03/2022	27/03/2022 a 25/04/2022	2022032701224478867857

Data de Emissão/Leitura	Data de Validade	Número do CRF
08/03/2022	08/03/2022 a 06/04/2022	202203080145227431807O
17/02/2022	17/02/2022 a 18/03/2022	202202171102368974627 7

Pref. Anajatuba-MA
Folha 1118
Rúbrica

Resultado da consulta em 18/10/2023 17:20:57

Voltar

Pref. Apalatuba-MA
Folha 1159
Rubrica

Validação de certidão de débitos emitida

O serviço de validação de certidões emitidas destina-se ao órgão licitante ou ao interessado em conferir a autenticidade da certidão apresentada.

Operação efetuada com sucesso.

Validar Nova Certidão | Emitir Certidão

Pref. Anajatuba - MA
Folha 1120
Rubrica

PODER JUDICIÁRIO
JUSTIÇA DO TRABALHO

CERTIDÃO NEGATIVA DE DÉBITOS TRABALHISTAS

Nome: A P M SEREJO LTDA (MATRIZ E FILIAIS)
CNPJ: 43.681.732/0001-05
Certidão nº: 26378508/2023
Expedição: 12/06/2023, às 09:02:41
Validade: 09/12/2023 - 180 (cento e oitenta) dias, contados da data de sua expedição.

Certifica-se que **A P M SEREJO LTDA (MATRIZ E FILIAIS)**, inscrito(a) no CNPJ sob o nº **43.681.732/0001-05**, **NÃO CONSTA** como inadimplente no Banco Nacional de Devedores Trabalhistas.
Certidão emitida com base nos arts. 642-A e 883-A da Consolidação das Leis do Trabalho, acrescentados pelas Leis ns.º 12.440/2011 e 13.467/2017, e no Ato 01/2022 da CGJT, de 21 de janeiro de 2022.
Os dados constantes desta Certidão são de responsabilidade dos Tribunais do Trabalho.
No caso de pessoa jurídica, a Certidão atesta a empresa em relação a todos os seus estabelecimentos, agências ou filiais.
A aceitação desta certidão condiciona-se à verificação de sua autenticidade no portal do Tribunal Superior do Trabalho na Internet (http://www.tst.jus.br).
Certidão emitida gratuitamente.

INFORMAÇÃO IMPORTANTE
Do Banco Nacional de Devedores Trabalhistas constam os dados necessários à identificação das pessoas naturais e jurídicas inadimplentes perante a Justiça do Trabalho quanto às obrigações estabelecidas em sentença condenatória transitada em julgado ou em acordos judiciais trabalhistas, inclusive no concernente aos recolhimentos previdenciários, a honorários, a custas, a emolumentos ou a recolhimentos determinados em lei; ou decorrentes de execução de acordos firmados perante o Ministério Público do Trabalho, Comissão de Conciliação Prévia ou demais títulos que, por disposição legal, contiver força executiva.

Dúvidas e sugestões: cndt@tst.jus.br

Pref. Arapiratuba-MA
Folha 1121
Rubrica

Estado do Maranhão **Certidão Negativa de Débito**

Secretaria da Fazenda

Resultado da Validação da Certidão Negativa de Débito

Nº da Certidão: 137576/23
Data de Validade: **10/10/2023**
Data de Emissão: 12/06/2023 08:51:05
Inscrição Estadual: 127272313
CPF/CNPJ: 43681732000105
Razão Social: A P M SEREJO LTDA

Nova Consulta | Imprimir

Desenvolvido pela Sefaz/COTEC - 2005-2009

Pref. Anajatuba-MA
Folha 1122
Rúbrica

Estado do Maranhão **Certidão Negativa de Dívida Ativa**

Secretaria da Fazenda

Resultado da Validação da Certidão NegativaDividaAtiva de Divida Ativa

CERTIDÃO COM PRAZO VENCIDO!

Nº da Certidão: 043053/23
Data de Validade: 13/10/2023
Data de Emissão: 15/06/2023 16:09:47
Inscrição Estadual: 127272313
CPF/CNPJ: 43681732000105
Razão Social: A P M SEREJO LTDA

Nova Consulta | Imprimir

Desenvolvido pela Sefaz/COTEC - 2005-2009

PREFEITURA MUNICIPAL DE ANAJATUBA

Rua Benedito Leite, 868, Centro, CEP: 65.490.000, Anajatuba – MA
CNPJ: 06.002.372/0001-33

JUNTADA DE PROPOSTA DE PREÇOS READEQUADA

Junto aos autos do Processo Licitatório nº030/2023, na modalidade PREGÃO ELETRÔNICO, a proposta de preços readequada apresentada da empresa **A P M SEREJO LTDA, inscrita no CNPJ nº 43.681.732/0001-05, inscrita no CNPJ nº 17.063.632/0001-05,** apresentados para o presente certame.

LUCAS RODRIGUES RAMOS
Pregoeiro Municipal

LUCAS RODRIGUES RAMOS
Pregoeiro Municipal
Port. nº. 002/2023

PDF-XChange Viewer Click to buy NOW! www.docu-track.com

SEREJO

Pref. Anajatuba-MA
Folha 1124
Rubrica

PDF-XChange Viewer Click to buy NOW! www.docu-track.com

PREGÃO ELETRÔNICO Nº 030/2023
PREFEITURA MUNICIPAL DE ANAJATUBA-MA
1. PROPONENTE:
RAZÃO SOCIAL: A P M SEREJO LTDA
SEDE: AV PRINCIPAL, COND RES AMENDOEIRA Qd. 09, N° 37, Maracanã, São Luís -MA
CNPJ: 43.681.732/0001-05
REPRESENTANTE LEGAL: ANA PAULA MUNIZ SEREJO
DADOS BANCÁRIOS: Banco do Brasil; Agência: 4445-8; C.C.: 25854-7
EMAIL: SEREJOEXP@GMAIL.COM
2. DADOS DO RESPONSÁVEL PARA ASSINATURA DO CONTRATO:
ANA PAULA MUNIZ SEREJO; RG 000124449399-3; CPF 009.226.563-47, Rua marquês de Olinda, nº19, Bairro Recanto dos nobres, CEP:65074255, Condomínio Copenhagen.
3. PROPOSTA DE PREÇOS:

GRUPO 02 - ITENS EXCLUSIVOS DESTINADOS À PARTICIPAÇÃO DE MICROEMPRESAS-ME E EMPRESAS DE PEQUENO PORTE-EPP.						
ITEM	**DESCRIÇÃO**	**MARCA**	**UND**	**QTD.**	**V. UNIT**	**V. TOTAL**
38	Clips Aço Galvanizado nº 2/0. Especificações: resistente à oxidação, para utilização em papéis na organização diária - Caixa com 100 unidades.	BRW	Caixa	1.530	R$ 2,88	R$ 4.406,40
39	Clips Aço Galvanizado nº 3/0. Especificações: resistente à oxidação, para utilização em papéis na organização diária - Caixa com 50 unidades.	BRW	Caixa	1.530	R$ 2,68	R$ 4.100,40
40	Clips Aço Galvanizado nº 4/0. Especificações: resistente à oxidação, para utilização em papéis na organização diária - Caixa com 50 unidades.	BRW	Caixa	1.530	R$ 2,88	R$ 4.406,40
41	Clips Aço Galvanizado nº 6/0. Especificações: resistente à oxidação, para utilização em papéis na organização diária - Caixa com 50 unidades.	BRW	Caixa	1.530	R$ 3,14	R$ 4.804,20
48	Extrator de Grampo em Aço Cromado. Especificações: composto em aço cromado, medindo 14,5cm x 1cm, formato de espátula, perfeito para remoção de grampos em superfícies de papel em geral, cartolina e plásticos.	BRW	Unidade	500	R$ 2,19	R$ 1.095,00
87	Pincel Quadro Branco Recarregável. Especificações: especial para quadro branco pois possui ponta macia que impede risco no quadro, apaga facilmente, ponta de acrílico 6.0mm, espessura de escrita 2.3mm, cores variadas.	BRW	Unidade	3.100	R$ 3,00	R$ 9.300,00
VALOR TOTAL R$ 28.112,40 (VINTE E OITO MIL E CENTO E DOZE REAIS E QUARENTA CENTAVOS)						

4. PRAZO DE VALIDADE DA PROPOSTA: 120 DIAS
5. **PRAZO DA ENTREGA:** conforme parâmetro máximo do Termo de Referência

São Luís - MA, 06 de outubro de 2023

ANA PAULA MUNIZ SEREJO:00922656347
Digitally signed by ANA PAULA MUNIZ SEREJO:00922656347
DN: cn=ANA PAULA MUNIZ SEREJO:00922656347, c=BR, o=ICP-Brasil, ou=Certificado PF A3, email=apsmuniz1@gmail.com
Date: 2023.10.06 14:19:09 -03'00'

ANA PAULA MUNIZ SEREJO

A P M SEREJO LTDA - EPP
Avenida Principal, Condomínio Residencial Amendoeira,
Quadra 09, n° 37, Maracanã
São Luís -MA, CEP 65.091-577
CNPJ 43.681.732/0001-05
E-mail: serejoexp@gmail.com
I.E. 127272313
Tel.: (98) 981357096

PREFEITURA MUNICIPAL DE ANAJATUBA

Rua Benedito Leite, 868, Centro, CEP: 65.490.000, Anajatuba – MA
CNPJ: 06.002.372/0001-33

JUNTADA DE PROPOSTA DE PREÇOS

Junto aos autos do Processo Licitatório nº030/2023, na modalidade PREGÃO ELETRÔNICO, a proposta de preços da empresa **B. A. EDITORA LTDA, inscrita no CNPJ nº 39.639.898/0001-88,** apresentados para o presente certame.

LUCAS RODRIGUES RAMOS
Pregoeiro Municipal

LUCAS RODRIGUES RAMOS
Pregoeiro Municipal
Port. nº. 002/2023

Pref. Anajatuba-MA
Folha 1126
Rubrica

B.A EDITORA LTDA
CNPJ: 39.639.898/0001-88 IE: 024871709-31 IM: 31563
Cidade: Cianorte PR Rua: Rua Constituição **Nº** 200
Complemento: Sala 01 **Bairro**: Zona 1 **CEP: 87.200-161**
Telefone: (44)99770-2015
Email: diego@grupoetk.com

Ao Órgão Prefeitura Municipal de Anajatuba. Pregão Eletrônico Nº 030/2023. Apresentamos nossa proposta de preços.

Item	Descrição	Unidade	Qtd	R$ Unitário	Valor Total
0015	CADERNO ESPIRAL UNIVERSITÁRIO CAPA DURA. ESPECIFICAÇÕES: CONTENDO 10 MATÉRIAS E COM 160 FOLHAS, MIOLO 1X1, MEDINDO: 275 X 200 MM. **MODELO:** PRÓPRIO **MARCA/FABRICANTE:** PRÓPRIA	UN	2.325,00	26,7000	62.077,5000
0101	CADERNO BROCHURA C/ 48 FOLHAS. ESPECIFICAÇÃO: 48 FOLHAS, CAPA FLEXÍVEL, UMA MATÉRIA, IMPRESSÃO DE MARGEM E PAUTAS NÍTIDAS, SEM FALHAS. DIMENSÕES: 140X202 MM. **MODELO:** PRÓPRIO **MARCA/FABRICANTE:** PRÓPRIA	UN	4.000,00	11,0700	44.280,0000
0102	CADERNO BROCHURÃO. ESPECIFICAÇÕES: COM 96 FOLHAS PAUTADAS, CAPA DURA, DE UMA MATÉRIA, IMPRESSÃO DE MARGEM E PAUTAS NÍTIDAS, SEM FALHAS, DIMENSÕES: 27.5 CM X 20 CM. **MODELO:** PRÓPRIO **MARCA/FABRICANTE:** PRÓPRIA	UN	3.900,00	16,3900	63.921,0000
				Valor total da proposta:	170.278,5000

O valor total dessa proposta é de R$170.278,5000 (cento e setenta mil e duzentos e setenta e oito reais e cinqüenta centavos).

Dados Comerciais:

Dados Bancários
PIX: CNPJ nº 40.367.723/0001-48
Banco: Brasil
Ag: 0618-1
C/C: 66.078-7

Validade da proposta: 120 dias
Prazo de entrega: conforme edital
Prazo para pagamento: conforme edital
Prazo de garantia: conforme edital

Observações:

Declaramos que os produtos/serviços cotados atendem as características mínimas exigidas em Edital, estando ciente das penalidades impostas no caso de inexecução contratual.
Declaro, que estamos cientes e de acordo com todos os termos do edital.
DECLARAMOS INTEIRA SUBIMISSÃO A LEI N 8.666/93:
Declaramos que no preço cotado, estarão incluídas todas as despesas com a aquisição, transportes, bem como encargos com pessoal, sociais, fiscais, comerciais, administrativos, lucros e quaisquer tributos ou despesas incidentes sobre a execução do objeto, não se admitindo qualquer adicional.
Declaramos ser microempresa.
Será cumprido o fornecimento de acordo com a especificação da proposta e com o edital, a partir da assinatura do contrato.
DECLARAÇÕES:
1 - Declaramos expressamente que os preços cotados incluem todos os custos e despesas necessárias ao cumprimento integral das obrigações decorrentes da licitação.
2 - Declaramos expressamente que aceitamos todas as exigências do Edital e de seus Anexos.
Declaramos que cumprimos e aceitamos os termos do edital quanto a condições de pagamento, prazo de entrega, entre outros;
Declaramos total concordância com os termos da Minuta do Contrato e da Ata de Registro de Preços do Edital em referência e demais condições da presente licitação.
Declaramos conhecer os termos do instrumento convocatório que rege a presente licitação.

Cianorte, 28 de Setembro de 2023

Gerado por: effecti.com.br

Pref. Anajatuba-MA
Folha 0124
Rubrica

B.A EDITORA LTDA
CNPJ: 39.639.898/0001-88 IE: 024871709-31 IM: 31563
Cidade: Cianorte PR Rua: Rua Constituição **Nº** 200
Complemento: Sala 01 **Bairro**: Zona 1 **CEP: 87.200-161**
Telefone: (44)99770-2015
Email: diego@grupoetk.com

Representante Legal

BRUNA AYLON

RG:124971225 **CPF:**083.387.839-51

Gerado por: effecti.com.br

Pref. Araioses-MA
Folha 128
Rubrica

DADOS DE ASSINATURA

O documento acima foi assinado digitalmente e está em conformidade com a Resolução CG ICP-Brasil nº 182, de 18 de fevereiro de 2021.
Para verificar a assinatura, visite o site https://verificador.iti.gov.br e selecione este arquivo.

O(s) certificado(s) utilizado(s) para assinatura em 28/09/2023 16:25:53 é(são):

Nome: **B A EDITORA LTDA**
CNPJ: 39.639.898/0001-88
Data: 28/09/2023 16:25:53

Pref. Anajatuba-MA
Folha 1129
Rubrica

Certificate SGS-PEFC/COC-0805

Chain of Custody of forest based products established at

Hainan Jinhai Pulp & Paper Co., Ltd.

D12, Yangpu Economic Development Zone,
Hainan Province, China

has been assessed and certified as meeting the requirements of

Programme for the Endorsement of Forest Certification Schemes (PEFC)/Chain of Custody

As required in PEFC ST 2002:2013 PEFC INTERNATIONAL STANDARD - Chain of Custody of Forest Based Products - Requirements dated 2013-05-24 - PEFC Logo Usage Rules – Requirements dated 26/11/2010 (www.pefc.org).
for manufacturing of PEFC certified pulp and paper and provides link between those products and sustainably managed forest.

Purchasing of PEFC certified logs and chips, manufacturing and sales of PEFC certified pulp using physical separation method (Section 6.2) based on Appendix 1 (Specification of the PEFC claims) of the chain of custody standard.
Purchasing of PEFC certified pulp and other pulp, manufacturing and sales of PEFC certified paper using percentage based method (Section 6.3) based on Appendix 1 (Specification of the PEFC claims) of the chain of custody standard.

This certificate is valid from 18 March 2014 until 17 March 2019
Issue 4. Certified since March 2009
SGS Ref # CN09/30556

Authorised by

PEFC / 01 – 4 - 12

Accreditation Nr: C44

SGS South Africa (Pty) Ltd, Qualifor Programme
PO Box 82582 Southdale 2135, 58 Melvill Street Booysens Johannesburg 2091 South Africa
t +27 (0) 11 681-2537 f +27 (0) 11 681-2543 http://www.sgs.com/en/Agriculture-Food/Forestry/

This certificate remains the property of SGS and shall be returned upon request.

This document is issued by the Company subject to its General Conditions of Certification Services accessible at www.sgs.com/terms_and_conditions.htm. Attention is drawn to the limitations of liability, indemnification and jurisdictional issues established therein. The authenticity of this document may be verified at http://www.sgs.com/en/Our-Company/Certified-Client-Directories/Certified-Client-Directories.aspx. Any unauthorized alteration, forgery or falsification of the content or appearance of this document is unlawful and offenders may be prosecuted to the fullest extent of the law.

Pref. Araçatuba-MA
Folha 1130
Rubrica

Certificate SGS-COC-006736

The Organization

Santa Maria Cia de Papel e Celulose

Rodovia BR 277, km 364 S/N Rio Coutinho, Jardim das Américas,
Guarapuava, PR, 85031-350, Brasil

has been assessed and certified as meeting the requirements of

FSC® Chain-of-Custody

The company was assessed against the following standards:
FSC-STD-40-004 Version 3.0 FSC Standard for Chain of Custody Certification – April 2017
FSC-STD-50-001 Requirements for use of the FSC trademarks by Certificate Holders

for the products detailed in the scope below

Purchase of FSC Mix 70%, FSC MIX Credit, FSC 100% and FSC Controlled Wood cellulose, production and sale of FSC Mix Credit paper (printing, packaging and speciality) by credit system.

This certificate is valid from 22 September 2019 until 21 September 2024
and remains valid subject to satisfactory surveillance audits.
Recertification audit due before 21 June 2024
Issue 4. Certified since September 2009
SGS Ref # BR09/8456

Authorised by

SGS South Africa (Pty) Ltd
PO Box 90, Gallo Manor, 2052, Huawei Office Park, Building 1, Western Service Road, Woodmead
Johannesburg, 2191, South Africa
t +27 (0) 11 800-1000 f +27 (0) 11 800-1020 http://www.sgs.com/en/Agriculture-Food/Forestry/

The validity of this certificate shall be verified on http://info.fsc.org/
For the full list of product groups covered by the certificate see http://info.fsc.org/
This certificate itself does not constitute evidence that a particular product supplied by the certificate holder is FSC-certified [or FSC Controlled Wood]. Products offered, shipped or sold by the certificate holder can only be considered covered by the scope of this certificate when the required FSC claim is clearly stated on sales and delivery documents. This certificate remains the property of SGS. The certificate and all copies or reproductions shall be returned or destroyed if requested by SGS.

FSC
www.fsc.org
FSC® A000522

The mark of responsible forestry

This document is issued by the Company subject to its General Conditions of Certification Services accessible at www.sgs.com/terms_and_conditions.htm. Attention is drawn to the limitations of liability, indemnification and jurisdictional issues established therein. The authenticity of this document may be verified at http://www.sgs.com/en/certified-clients-and-products/certified-client-directory. Any unauthorized alteration, forgery or falsification of the content or appearance of this document is unlawful and offenders may be prosecuted to the fullest extent of the law.

Pref. Araçatuba
Folha 1139
Rubrica

BUREAU VERITAS
Certification

CERTIFICATE

Number: BV-COC-070510
BV-CW-070510

Issued: **23rd May, 2017**
Valid until: **22nd May, 2022**

Bureau Veritas Certification certifies that the company:

SAPPI NORTH AMERICA, INC.

has implemented a FSC product groups control system according to the Forest Stewardship Council certification system, in the following location:

SAPPI NORTH AMERICA, INC.
179 JOHN ROBERTS ROAD
04106 – SOUTH PORTLAND, ME – USA

for its activities concerning:

Purchase of FSC 100%, FSC Mix, FSC Recycled, FSC Controlled Wood, and controlled wood pulp, chips & round wood; Manufacture and Sale of graphic & packaging papers, pulp products, and wood using Transfer, Credit, and Percentage methods; outsourced logistics and converting activities; trading and sales operations; producing products with FSC 100%, FSC Mix, or FSC Controlled Wood claims. *

* Updated list of products & species on the FSC database (www.info.fsc.org)

All sites included in the scope of this certificate are listed in annex.

This company has been assessed and found to conform to the requirements of the:

FSC CoC Certification of Multiple Sites standard, Ref.: FSC-STD-40-003 V2-1
FSC Chain of Custody Certification standard, Ref.: FSC-STD-40-004 V3-0
FSC CoC Controlled Wood standard, Ref.: FSC-STD-40-005 V3-1

This certificate is valid for a 5 years period.

Warszawa, **11th December, 2018**
Bureau Veritas Certification HUB EMEA Manager

Anna MICHALECKA

The validity of this certificate shall be verified on: www.info.fsc.org

This certificate itself does not constitute evidence that a particular product supplied by the certificate holder is FSC-certified or FSC Controlled Wood. Products offered, shipped or sold by the certificate holder can only be considered covered by the scope of this certificate when the required FSC claim is clearly stated on invoices and shipping documents.

The certificate holder central office shall not issue any self-made certificates or declarations to their participating sites that could be mistaken as formal FSC certificate.

Accredited office: Bureau Veritas Certification Holding, 67/71 Boulevard du Château, 92200 Neuilly sur Seine, France: www.bureauveritas.com
FSC™ accredited certification body Accreditation Code: FSC-ACC-020

Certification decision office: Bureau Veritas Polska Sp. z o.o., ul. Migdałowa 4, 02-796 Warszawa, Poland

Management office: Bureau Veritas Certification USA

A list of the products or services that are included in the scope of the certificate may be obtained on request to Bureau Veritas Certification.

This certificate remains the property of Bureau Veritas Certification, all copies or reproductions and the certificate itself shall be returned or destroyed on Bureau Veritas Certification request.

All certificates not in English are for reference only.

Internal ref: 471933 – version 7.1 – Edition 1 - 1/2

FSC™
www.fsc.org
FSC® A000504

The mark of responsible forestry

BUREAU VERITAS

Pref. Anajatuba-MA
Folha 1132
Rúbrica

BUREAU VERITAS
Certification

ANNEX n° *I/I*

Somerset Mill

BV-COC-070510-A – 23rd May, 2017

1329 Waterville Road, Skowhegan, ME, 04976

Purchase of FSC 100%, FSC Mix, FSC Recycled, FSC Controlled Wood, and controlled wood pulp, chips & roundwood ; Manufacture and Sale of graphic & packaging papers, pulp products, and wood using Transfer, Credit, and Percentage methods; outsourced logistics and converting activities; trading and sales operations; producing products with FSC 100%, FSC Mix, or FSC Controlled Wood claims.

Westbrook Mill

BV-COC-070510-B – 23rd May, 2017

89 Cumberland St, Westbrook, ME, 04092

Purchase of FSC 100%, FSC Mix, FSC Recycled, and controlled wood pulp; Manufacture and Sale of graphic & packaging papers using Transfer, Credit, and Percentage methods; outsourced logistics and converting activities; trading and sales operations; producing products with FSC 100%, FSC Mix, or FSC Controlled Wood claims.

Cloquet Mill

BV-COC-070510-C – 23rd May, 2017

2201 Avenue B, Cloquet, MN, 55720

Purchase of FSC 100%, FSC Mix, FSC Recycled, FSC Controlled Wood, and controlled wood pulp, chips & roundwood ; Manufacture and Sale of graphic & packaging papers, pulp products, and wood using Transfer, Credit, and Percentage methods; outsourced logistics and converting activities; trading and sales operations; producing products with FSC 100%, FSC Mix, or FSC Controlled Wood claims.

BUREAU VERITAS